

平成 19 年版

仙台市の介護保険

(平成 18 年度実績)

平成 19 年 12 月

仙台市健康福祉局保険高齢部介護保険課

目 次

〔 制 度 の 概 要 〕	1
〔 被 保 険 者 の 状 況 〕	
1 人口・被保険者数	14
（ 1 ） 人口・第1号被保険者数・住所地特例者数	14
（ 2 ） 被保険者数	15
2 被保険者の年齢構成	17
3 第1号被保険者の異動状況	18
（ 1 ） 行政区別	18
（ 2 ） 月別	18
〔 保 険 料 の 状 況 〕	
1 第1号被保険者の保険料の状況	22
（ 1 ） 賦課の状況（現年分）	22
（ 2 ） 保険料減免の状況	26
（ 3 ） 収納状況	28
（ 4 ） 普通徴収の納付方法別収納状況（現年分）	30
〔 要 介 護 認 定 の 状 況 〕	
1 仙台市介護認定審査会	32
（ 1 ） 組織	32
（ 2 ） 委員の構成及び審査会の開催状況	32
2 要介護(支援)認定の状況	33
（ 1 ） 人口・高齢化率の推移	33
（ 2 ） 人口・認定者の推移	34
（ 3 ） 要介護（支援）認定者の推移	35
（ 4 ） 要介護（支援）認定者数	36
（ 5 ） 要介護(支援)申請件数	36
（ 6 ） 審査判定結果〔累計〕	36
（ 7 ） 要介護認定者数（月別）	37
〔 保 険 給 付 の 状 況 〕	
1 サービス受給者数	44
（ 1 ） サービス区分別	44
（ 2 ） 月別	45
2 保険給付	48
（ 1 ） 行政区・サービス種類別	49
（ 2 ） 月別・サービス種類別	56

(3)	償還払い分	64
3	高額介護（居宅支援）サービス費	66
(1)	区分別	66
(2)	月別	67
4	食費及び居住費の負担限度額の認定・利用者負担額の減免状況	68
(1)	食費・居住費の負担限度額の認定者数	68
(2)	介護老人福祉施設の旧措置入所者に係る減額・免除認定者数	68
(3)	利用者負担額の減額・免除認定者数	69
(4)	食費・居住費の特例減額措置認定者数	69
(5)	社会福祉法人等による利用者負担軽減・特別対策 による利用者負担減免認定者数	69
5	介護保険サービス提供事業所の指定状況	70

[財 政 状 況]

1	平成 18 年度 歳入決算	72
2	平成 18 年度 歳出決算	74
3	平成 19 年度 歳入予算	76
4	平成 19 年度 歳出予算	77

[事業計画の進捗状況]

1	介護保険事業計画（平成 18 年～平成 20 年）	80
(1)	人口推計	80
(2)	要介護者等の推計	80
(3)	事業運営期間の総費用	80
2	実績等	81
(1)	第 1 号被保険者数	81
(2)	要介護・要支援認定者数	81
(3)	事業運営期間の保険給付費の執行状況等	81
3	介護保険事業計画と実績の比較	82
(1)	介護サービス	82
(2)	介護予防サービス	83

[審 議 会]

1	仙台市介護保険審議会	86
(1)	所掌事項	86
(2)	開催状況	86
(3)	委員の構成	88
(4)	委員名簿	88

[そ の 他]

1 苦情・相談の状況	90
(1) 苦情等対応フロー	90
(2) 苦情等受付件数	91
2 審査請求の状況について	92
(1) 審査請求件数	92
(2) 審査請求の概要	92
3 市政出前講座実施状況	93
4 指定居宅介護支援事業所等への説明会実施状況	93

[組 織]

1 事務機構	96
2 事務分掌	97
3 職員配置状況	99
4 所在地等	100

[沿 革] 102

制度の概要

制度の概要

1 保険者

介護保険の運営主体である保険者は、市町村及び特別区とされています。

国及び都道府県は、介護保険事業が健全かつ円滑に行われるようにする責務があり、また、医療保険者も協力することとされています。

なお、国民は健康の保持増進に努めるとともに、たとえ要介護状態になってもその有する能力の維持向上に努めることとされています。また、共同連帯の理念に基づき、介護保険事業に要する費用を公平に負担するとされています。

40歳以上の方が被保険者となって、介護保険料を納め、介護が必要になった場合には、要介護認定等の手続きを経て、原則として、費用の1割を負担することで介護サービスが利用できる仕組みになっています。

2 被保険者

- (1) 被保険者は年齢により次の2つの区分に分けられ、保険料の算定や納付方法、給付の範囲などがそれぞれ異なります。

第1号被保険者	仙台市に住所がある 65歳以上 の方
第2号被保険者	仙台市に住所がある 40歳以上 65歳未満 の医療保険加入者

- (2) 被保険者の要件に該当する場合でも、次の場合は対象外となります。

住所地特例者	介護保険施設等の住所地特例対象施設に入所することにより、他の市町村から仙台市内の介護保険施設等に住所を変更した場合は、施設入所以前の市町村の被保険者となります。
旧措置入所者	老人福祉法における措置により、介護保険法施行時に特別養護老人ホームに入所している方は、施行日以降も引き続き当該特別養護老人ホームに入所している間、または継続して他の介護保険施設に入所している間は措置を行った市町村の被保険者となります。
適用除外者	身体障害者療護施設等の適用除外施設に入所している方は介護保険の被保険者にはなりません。

3 介護サービスを利用するための手続きの流れ

(1) 要介護・要支援認定申請

介護サービスを利用するには、介護等が必要という認定を受けるための「要介護・要支援認定申請」を本人または家族等が区役所・総合支所に行く必要があります。

(2) 訪問調査

「要介護・要支援認定申請」に基づき、調査員が調査票に定められた項目について、調査します。本人の心身の状況等について、定められた項目だけで表現しきれないものは、特記事項として記載します。

(3) 審査・判定

調査員の調査結果をもとにコンピュータ処理により一次判定を行います。

次に、保健、医療、福祉の専門家で構成される介護認定審査会において、一次判定結果のほか、主治医等意見書、調査票の特記事項により審査判定を行います。

審査判定は、次の点などに着目して行われます。

非該当，要支援 1 ，要支援 2 ，要介護 1 ，要介護 2 ，要介護 3 ，要介護 4 ，要介護 5 のいずれに該当するか

特定疾病に起因しているか（第 2 号被保険者の場合）

認定審査会として付すべき意見はないか

非該当の場合は、保険給付の対象にはなりません。

(4) 介護サービス計画（ケアプラン）の作成

介護サービス計画（ケアプラン）とは、利用者の心身の状況、生活環境、本人や家族の希望等を考慮し、利用するサービスの種類、内容などを定める計画のことです。介護支援専門員（ケアマネジャー）や地域包括支援センターの保健師等の専門家に作成を依頼することができます。

ケアプランの作成費用は全額保険給付の対象となり、利用者の負担はありません。また、要介護（要支援）者や家族が自ら作成することも可能です。

(5) 介護サービスの利用

介護保険のサービスには家庭などで利用する「在宅サービス」と、住み慣れた地域での生活を支える「地域密着型サービス」、施設に入所して利用する「施設サービス」があります。

サービスの種類名に「介護予防」が含まれるものは要支援 1 ・ 2 の方が利用できます。それ以外のサービスは要介護 1 ～ 5 の方が利用できます。

4 在宅サービスの利用

(1) 自宅で利用するサービス

サービスの種類	サービスの内容
訪問介護 介護予防訪問介護 (ホームヘルプサービス)	ホームヘルパーが家庭を訪問し，身体介護や生活援助を行います。
訪問入浴介護 介護予防訪問入浴介護	移動入浴車で家庭を訪問し，入浴介助を行います。
訪問看護 介護予防訪問看護	医師の指示に基づいて，看護師が家庭を訪問し，じょくそうの処置，点滴の管理などの必要な看護や家族へのアドバイスを行います。
訪問リハビリテーション 介護予防訪問リハビリテーション	医師の指示に基づいて，理学療法士や作業療法士が家庭を訪問し，リハビリテーションや福祉用具の使用方法の指導等を行います。
居宅療養管理指導 介護予防居宅療養管理指導	医師，歯科医師，薬剤師，管理栄養士，歯科衛生士等が家庭を訪問し，療養上必要な助言・指導を行います。

(2) 施設等に出かけて利用するサービス

サービスの種類	サービスの内容
通所介護 介護予防通所介護 (デイサービス)	デイサービスセンター等で入浴や食事，日常生活の世話や機能訓練などを日帰りで行います。
通所リハビリテーション 介護予防通所リハビリテーション (デイケア)	老人保健施設や病院等でリハビリテーションを日帰りで行います。
短期入所生活介護 短期入所療養介護 介護予防短期入所生活介護 介護予防短期入所療養介護 (ショートステイ)	家族が一時的に介護できない場合に，特別養護老人ホームや老人保健施設などに短期間入所して，介護サービスを利用します。

(3) 特定の施設から提供されるサービス

サービスの種類	サービスの内容
特定施設入居者生活介護 介護予防特定施設入居者生活介護	指定を受けた有料老人ホームやケアハウスに入居している要介護者・要支援者に、入浴や食事、日常生活の世話や機能訓練などを行います。

(4) 生活しやすくするサービス

サービスの種類	サービスの内容
福祉用具貸与 介護予防福祉用具貸与	日常生活の自立を助けたり、機能訓練に用いるための福祉用具、介護者の負担を軽くするための福祉用具を貸し出します。
居宅介護福祉用具購入費 ・介護予防福祉用具購入費の支給	腰掛便座、特殊尿器などの福祉用具を購入した場合は、申請によりその費用の一部を支給します。 対象となる品目や支給限度額が別途定められています。
居宅介護住宅改修費・ 介護予防住宅改修費の 支給	手すりの取り付けや、段差の解消などの住宅改修に要した費用の一部を支給します。 対象となる改修の種類、支給限度額が別途定められています。

5 地域密着型サービスの利用

サービスの種類	サービスの内容
夜間対応型訪問介護	夜間に定期的な巡回や利用者からの連絡に応じて随時ホームヘルパーが家庭を訪問し、入浴や食事、日常生活の世話などを行います。
認知症対応型通所介護 介護予防認知症対応型通所介護	デイサービスセンター等で、認知症の方に入浴や食事、日常生活の世話や機能訓練などを日帰りで行います。
小規模多機能型居宅介護 介護予防小規模多機能型居宅介護	生活環境等に応じて、サービス拠点への「通い」を中心に、随時「訪問」や「泊まり」を組み合わせ、入浴や食事、日常生活の世話や機能訓練などを行います。

認知症対応型共同生活介護 介護予防認知症対応型共同生活介護 (要支援1の方は利用できません)	認知症のために介護を必要とする人々が少人数で共同生活を営む住居(グループホーム)で、入浴や食事、日常生活の世話などを行います。
地域密着型特定施設入居者生活介護	入居定員が29名以下である指定を受けた有料老人ホームやケアハウスに入居している要介護者に、入浴や食事、日常生活の世話や機能訓練などを行います。
地域密着型介護老人福祉施設入所者生活介護	入居定員が29名以下である地域密着型介護老人福祉施設に入所している要介護者に、入浴や食事、日常生活の世話や機能訓練などを行います。

6 施設サービスの利用(要支援1・2と認定された方は対象外)

サービスの種類	サービスの内容
指定介護老人福祉施設 (特別養護老人ホーム)	寝たきりや認知症の方が入所し、介護職員などが食事・入浴などの介護や機能訓練等を行う入所施設
介護老人保健施設 (老人保健施設)	寝たきり等で看護や介護を必要とする高齢者及び認知症の方に対して、リハビリテーション等の医療ケアと生活サービスを一体的に提供し、家庭への復帰を支援する入所施設
指定介護療養型医療施設 (療養病床等)	長期にわたる療養が必要な高齢者に対して、医学的な管理の下で介護や機能訓練、その他の必要な医療を行う入所施設

7 利用者負担

保険給付の対象費用のうち、原則として、その1割を利用者が負担します。

また、施設サービス(ショートステイを含む。)を受ける場合、食費と居住費(室料・光熱水費相当分)の全額を別途利用者が負担します。

ただし、低所得者に配慮し、高額介護サービス費の支給に係る利用者負担額の上限額や施設サービスを受けた場合の食費と居住費の負担限度額が別に設定されており、利用者負担の軽減措置が講じられています。

この他にも、次のような利用者負担の軽減措置が講じられています。

(1) 低所得者の利用者負担の軽減策

介護サービスの提供事業者となっている社会福祉法人等から介護サービスを利用する場合、低所得者で特に生計困難な方に対して、利用料の軽減を行うところもあります。

社会福祉協議会で行っている生活福祉資金の貸付制度を活用し、介護保険に要する費用（介護サービス利用料や介護保険料）を借りることができます。

(2) 経過措置

介護保険制度施行時（平成12年4月1日）に特別養護老人ホームに入所している方については、経過措置として、10年間利用者負担額を減免し、それまでの費用徴収額を大きく上回らないよう配慮しています。

(3) 利用者負担の支払い方法

現物給付	費用の1割をサービス事業者に支払い、介護サービスを利用すること。残りの9割分は、被保険者に代わり事業者が保険者から受領します。
償還払い	費用の全額をサービス事業者に支払って、介護サービスを利用し、後日申請により給付費（9割）の支給を受けること。 居宅サービス計画を作成しないでサービスを利用した場合や、居宅サービス計画以外のサービスを利用した場合、被保険者証を提示しないでサービスを利用した場合などは償還払いの対象となります。

8 地域支援事業

平成18年度から、市町村は被保険者が要支援・要介護状態となることを予防するとともに、地域において自立した日常生活を営むことができるよう支援するため、地域支援事業を行うこととされています。

地域支援事業は次の3つの事業から構成されます。

(1) 介護予防事業

第1号被保険者が要介護状態等となることの予防又は要介護状態等の軽減・悪化の防止のための事業

(2) 包括的支援事業

(1)の介護予防事業に関するマネジメント

総合相談支援事業

権利擁護事業

包括的・継続的支援事業

(3) 任意事業

介護給付費等の適正化のための事業、介護者の支援のための事業など

9 介護保険料

(1) 第1号被保険者（65歳以上の方）

算定方法	<p>第1号被保険者の介護保険料は、介護サービスの利用見込量から見込んだ介護保険事業費の予想額などを基に決められ、3年ごとに改定されます。被保険者一人ひとりの介護保険料額は、所得などに応じて段階を決めて決定します。</p> <p>第1号被保険者の介護保険料は、介護保険の運営主体で保険者である市町村に納付します。</p>	
納付方法	特別徴収による納入（年金受給者）	公的年金受給者のうち、老齢・退職・遺族・障害年金の受給額が一定以上の方は、年6回に分けて年金からの納入となります。
	普通徴収による納付	上記特別徴収以外の方は、4月と5月を除く毎月、納付書や口座振替での納付となります。

(2) 第2号被保険者（40歳から64歳までの方）

加入する医療保険料と一体で納付します。

各医療保険者は、社会保険診療報酬支払基金に対し介護給付費納付金として納付します。こうして、全国規模でプールしたものが、各市町村の保険給付の実績に応じて、その一定割合が介護給付費交付金として各市町村に交付されます。

負担方法等

	対象者	保険料負担方法
健康保険組合 政府管掌健康保険	企業等に勤務する方とその家族	企業等に勤務する方が負担します
国民健康保険	自営業の方や農家の方など	対象となる家族の人数や所得に応じて世帯主が負担します。

10 保険財政

介護保険事業に関する収入及び支出は、介護保険事業の健全な運営を確保するため一般会計の収支とは区別し、特別会計を設けています。

介護保険サービスの費用から、1割の利用者負担を除いた残りの9割が、介護保険から給付費として支給されます。

その給付費の約半分は公費（税金を財源とする国・地方公共団体の負担金）で負担し、残りの約半分は第1号被保険者と第2号被保険者が介護保険料で負担します。

公費負担分の内訳は全国平均で、それぞれ国が約25%（施設等給付費は約20%）、都道府県が12.5%（施設等給付費は17.5%）、市町村が12.5%となっています。

保険料の負担割合は、平成18年度から平成20年度の3年間は第1号被保険者が約19%、第2号被保険者が31%となります。

また、地域支援事業に要する費用についても公費と保険料によってまかなわれます。（財源構成はp70参照）

(1) 介護保険給付の費用負担の仕組み

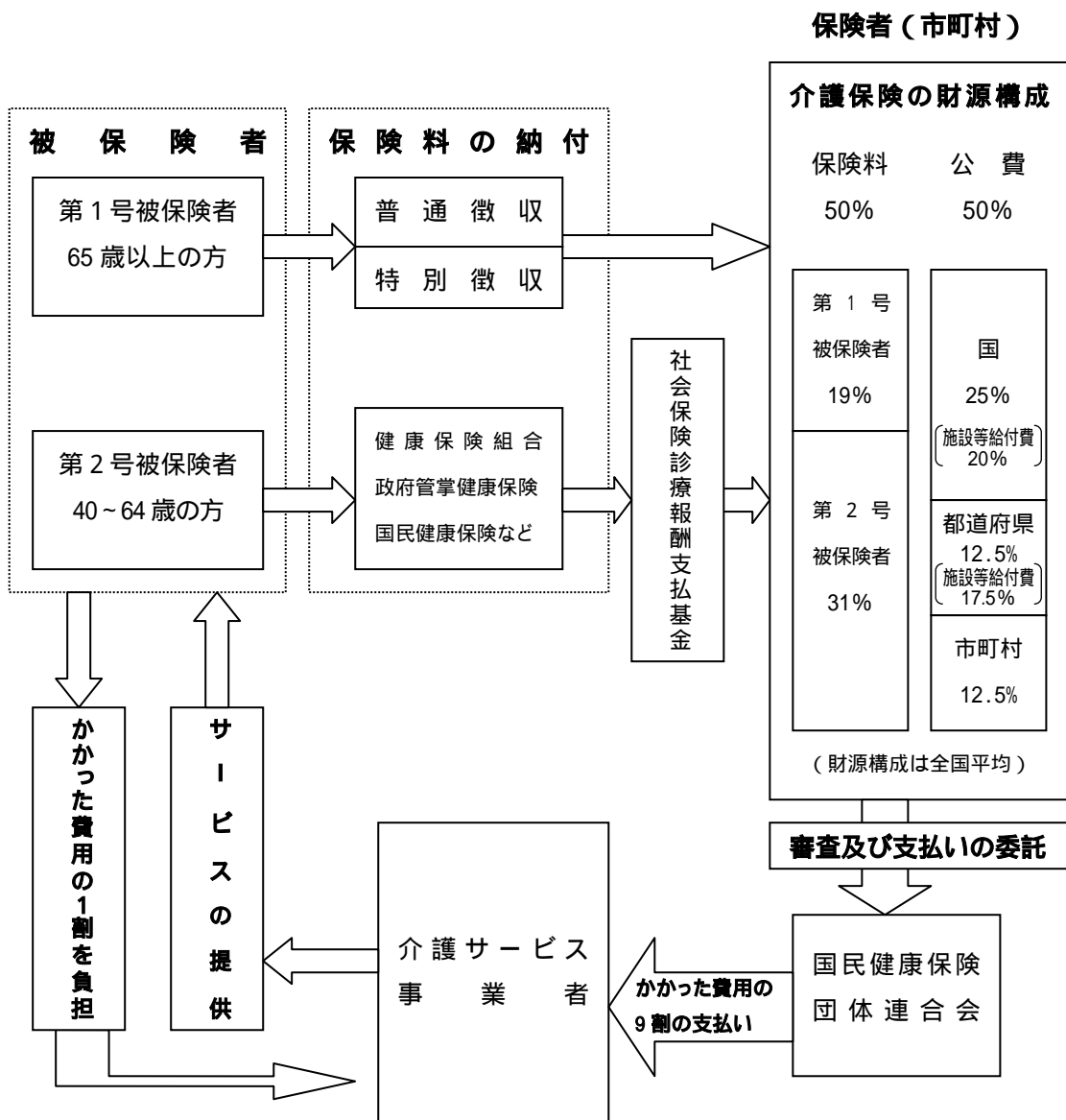

(2) 介護保険財政安定化のための施策

財政安定化基金	都道府県ごとに財政安定化基金を設置し，市町村の介護保険財政に不足が生じた場合等に，資金の交付又は貸付を行います。 財源は，国1/3，都道府県1/3，市町村の保険料1/3です。
市町村相互財政安定化事業	複数市町村が相互に財政安定化を図ることを目的として，共通の調整保険料率を設定し，介護保険財政について相互に調整を行う事業です。 (仙台市では実施していません。)

11 介護保険事業計画

介護保険事業の円滑な実施・運営を図るため，国は「基本指針」を，都道府県は「介護保険事業支援計画」を，市町村は「介護保険事業計画」を策定するものとされています。

平成18年度から平成20年度までの3年間を計画期間とする第3期介護保険事業計画については，老人保健福祉計画と一体のものとして作成することとされ，仙台市では平成18年3月に「仙台市高齢者保健福祉計画」及び「仙台市介護保険事業計画」を改訂し，両計画を一体のものとして「仙台市高齢者保健福祉計画（介護保険事業計画）」を策定しました。

この計画は「仙台市基本計画 仙台21プラン」を基礎とし，「支え合いのまち推進プラン - 仙台市地域保健福祉計画 - 」等関連する他の計画と連携のうえ，さまざまな分野にわたり高齢者保健福祉を推進するための総合計画で，「すべての市民が自立し，高齢者の尊厳が保持され，ともに支え合う地域社会づくり」を基本目標としています。

仙台市高齢者保健福祉計画（介護保険事業計画）と他計画との関係

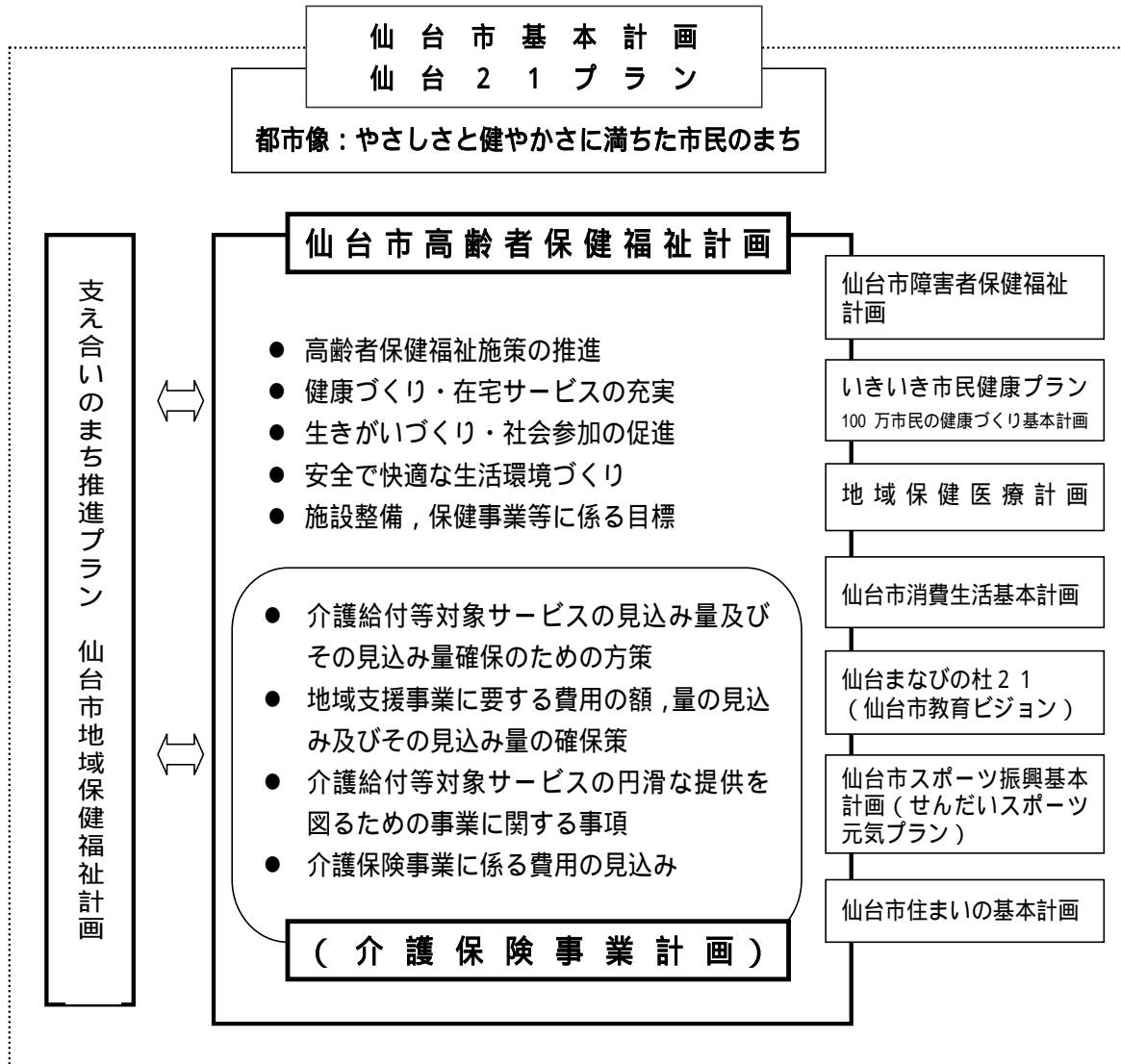

被保険者の状況

1 人口・被保険者数

(1) 人口・第1号被保険者数・住所地特例者数

(平成18年度末)

区分	人口 A	第1号被保険者数			人口に占める第1号被保険者の割合 D/A	住所地特例者数の状況(再掲)
		65歳~74歳(前期高齢者) B	75歳~(後期高齢者) C	計 D=B+C		
青葉区	279,899	25,748	23,375	49,123	17.55%	105
区役所	215,428	20,103	18,961	39,064	18.13%	97
宮城総合	64,471	5,645	4,414	10,059	15.60%	8
宮城野区	184,480	15,915	12,392	28,307	15.34%	100
若林区	129,198	11,985	9,999	21,984	17.02%	54
太白区	220,145	21,765	17,752	39,517	17.95%	120
区役所	215,527	21,212	17,134	38,346	17.79%	119
秋保総合	4,618	553	618	1,171	25.36%	1
泉区	208,990	18,881	12,439	31,320	14.99%	50
合計	1,022,712	94,294	75,957	170,251	16.65%	429
前年度末	1,020,114	91,475	72,074	163,549	16.03%	425
増減	2,598	2,819	3,883	6,702	0.6%	4

人口は国勢調査に基づいた推計値。

第1号被保険者数

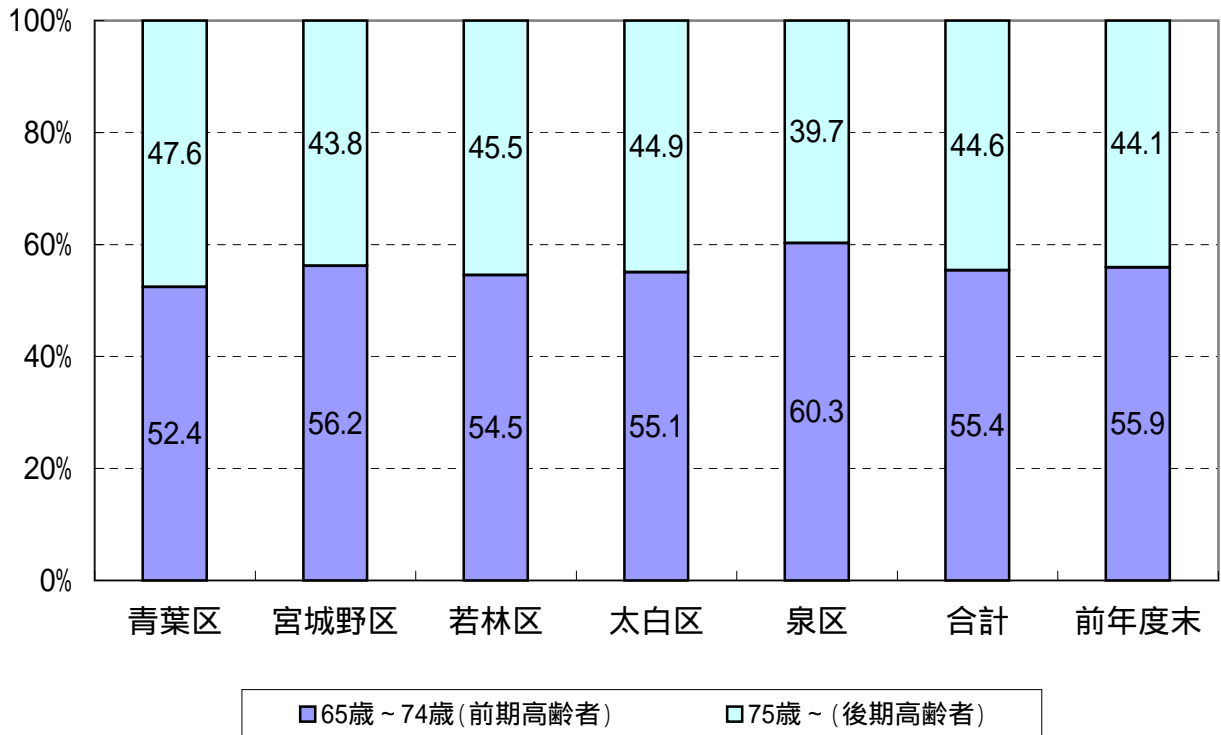

(2) 被保険者数(月別)

第1号被保険者数

区 分	青 葉 区			宮城野区	若林区	太 白 区			泉 区	合 計
	区役所	宮城総合				区役所	秋保総合			
	人	人	人	人	人	人	人	人	人	人
4月	47,695	38,186	9,509	27,348	21,315	38,168	37,023	1,145	29,487	164,013
5月	47,784	38,244	9,540	27,398	21,374	38,245	37,096	1,149	29,648	164,449
6月	47,894	38,301	9,593	27,455	21,414	38,296	37,146	1,150	29,745	164,804
7月	48,007	38,389	9,618	27,539	21,480	38,407	37,258	1,149	29,901	165,334
8月	48,148	38,476	9,672	27,619	21,520	38,517	37,369	1,148	30,025	165,829
9月	48,328	38,589	9,739	27,714	21,590	38,666	37,517	1,149	30,166	166,464
10月	48,484	38,679	9,805	27,804	21,634	38,804	37,654	1,150	30,349	167,075
11月	48,517	38,710	9,807	27,903	21,711	38,940	37,787	1,153	30,482	167,553
12月	48,635	38,764	9,871	27,991	21,716	39,046	37,892	1,154	30,635	168,023
1月	48,856	38,912	9,944	28,107	21,814	39,234	38,076	1,158	30,911	168,922
2月	48,995	39,000	9,995	28,222	21,895	39,380	38,214	1,166	31,087	169,579
3月	49,123	39,064	10,059	28,307	21,984	39,517	38,346	1,171	31,320	170,251
前年度末	47,564	38,092	9,472	27,273	21,270	38,077	36,928	1,149	29,365	163,549
増 減	1,559	972	587	1,034	714	1,440	1,418	22	1,955	6,702

第2号被保険者数(被保険者証の交付数)

区 分	青 葉 区			宮城野区	若林区	太 白 区			泉 区	合 計
	区役所	宮城総合				区役所	秋保総合			
	人	人	人	人	人	人	人	人	人	人
4月	338	247	91	233	149	326	320	6	285	1,331
5月	343	252	91	235	150	330	323	7	285	1,343
6月	346	253	93	234	154	331	324	7	282	1,347
7月	347	253	94	239	151	329	322	7	281	1,347
8月	352	258	94	234	153	333	326	7	288	1,360
9月	352	259	93	236	155	334	327	7	284	1,361
10月	356	261	95	237	155	336	329	7	285	1,369
11月	359	264	95	239	154	331	324	7	292	1,375
12月	360	263	97	240	154	332	325	7	292	1,378
1月	356	260	96	240	150	327	320	7	293	1,366
2月	361	264	97	243	154	337	330	7	300	1,395
3月	370	270	100	247	155	335	328	7	302	1,409
前年度末	330	242	88	229	150	322	316	6	287	1,318
増 減	40	28	12	18	5	13	12	1	15	91

合計 (+)

区 分	青 葉 区			宮城野区	若林区	太 白 区			泉 区	合 計
	区役所	宮城総合				区役所	秋保総合			
	人	人	人	人	人	人	人	人	人	人
4月	48,033	38,433	9,600	27,581	21,464	38,494	37,343	1,151	29,772	165,344
5月	48,127	38,496	9,631	27,633	21,524	38,575	37,419	1,156	29,933	165,792
6月	48,240	38,554	9,686	27,689	21,568	38,627	37,470	1,157	30,027	166,151
7月	48,354	38,642	9,712	27,778	21,631	38,736	37,580	1,156	30,182	166,681
8月	48,500	38,734	9,766	27,853	21,673	38,850	37,695	1,155	30,313	167,189
9月	48,680	38,848	9,832	27,950	21,745	39,000	37,844	1,156	30,450	167,825
10月	48,840	38,940	9,900	28,041	21,789	39,140	37,983	1,157	30,634	168,444
11月	48,876	38,974	9,902	28,142	21,865	39,271	38,111	1,160	30,774	168,928
12月	48,995	39,027	9,968	28,231	21,870	39,378	38,217	1,161	30,927	169,401
1月	49,212	39,172	10,040	28,347	21,964	39,561	38,396	1,165	31,204	170,288
2月	49,356	39,264	10,092	28,465	22,049	39,717	38,544	1,173	31,387	170,974
3月	49,493	39,334	10,159	28,554	22,139	39,852	38,674	1,178	31,622	171,660
前年度末	47,894	38,334	9,560	27,502	21,420	38,399	37,244	1,155	29,652	164,867
増 減	1,599	1,000	599	1,052	719	1,453	1,430	23	1,970	6,793

2 被保険者の年齢構成

(1) 年齢階層別人口及び被保険者証交付数

(平成18年度末)

区 分	人 口	青葉区			宮城野区	若林区	太白区			泉 区	合 計
		区役所	宮城 総合				区役所	秋保 総合			
40歳 ~ 44歳	66,641	15	10	5	17	8	15	14	1	9	64
45歳 ~ 49歳	63,249	34	26	8	15	15	27	27	0	25	116
50歳 ~ 54歳	65,192	68	45	23	53	29	64	62	2	56	270
55歳 ~ 59歳	79,026	154	117	37	91	54	126	122	4	122	547
60歳 ~ 64歳	55,930	99	72	27	71	49	103	103	0	90	412
小 計	330,038	370	270	100	247	155	335	328	7	302	1,409
65歳 ~ 69歳	50,572	13,508	10,314	3,194	8,395	6,316	11,630	11,341	289	10,685	50,534
70歳 ~ 74歳	43,766	12,240	9,789	2,451	7,520	5,669	10,135	9,871	264	8,196	43,760
小 計	94,338	25,748	20,103	5,645	15,915	11,985	21,765	21,212	553	18,881	94,294
75歳 ~ 79歳	34,553	10,290	8,418	1,872	5,765	4,561	8,155	7,924	231	5,798	34,569
80歳 ~ 84歳	23,176	7,172	5,830	1,342	3,784	3,076	5,380	5,181	199	3,804	23,216
85歳 ~ 89歳	11,749	3,788	3,022	766	1,878	1,551	2,775	2,659	116	1,839	11,831
90歳 ~ 94歳	4,850	1,630	1,294	336	746	625	1,110	1,055	55	778	4,889
95歳 ~ 99歳	1,292	441	356	85	197	169	306	290	16	202	1,315
100歳以上	133	54	41	13	22	17	26	25	1	18	137
小 計	75,753	23,375	18,961	4,414	12,392	9,999	17,752	17,134	618	12,439	75,957
合 計	500,129	49,493	39,334	10,159	28,554	22,139	39,852	38,674	1,178	31,622	171,660
前年度末	493,151	47,894	38,334	9,560	27,502	21,420	38,399	37,244	1,155	29,652	164,867
増 減	6,978	1,599	1,000	599	1,052	719	1,453	1,430	23	1,970	6,793

人口は住民基本台帳登録人口及び外国人登録人口の数値。
外国人、本市住所地特例者を含む。

3 第1号被保険者の異動状況

(1) 行政区別

区 分	増 加					合計
	転入	職権復活	65歳到達	適用除外非該当	その他	
青 葉 区	人 395	人 6	人 3,036	人 0	人 8	人 3,445
区役所	328	6	2,496	0	8	2,838
宮城総合	67	0	540	0	0	607
宮 城 野 区	196	0	1,867	0	11	2,074
若 林 区	109	5	1,398	0	3	1,515
太 白 区	247	15	2,626	4	2	2,894
区役所	226	15	2,592	4	2	2,839
秋保総合	21	0	34	0	0	55
泉 区	272	3	2,649	0	7	2,931
合 計	1,219	29	11,576	4	31	12,859

(2) 月 別

区 分	増 加					合計
	転入	職権復活	65歳到達	適用除外非該当	その他	
4月	人 135	人 4	人 811	人 0	人 1	人 951
5月	138	6	795	0	4	943
6月	89	1	750	0	4	844
7月	97	2	857	0	5	961
8月	113	3	909	0	0	1,025
9月	87	3	988	0	0	1,078
10月	99	2	1,007	1	2	1,111
11月	100	2	932	0	0	1,034
12月	107	2	920	2	8	1,039
1月	78	1	1,391	0	4	1,474
2月	64	2	1,064	0	1	1,131
3月	112	1	1,152	1	2	1,268
合 計	1,219	29	11,576	4	31	12,859
年 間 平 均	101.6	2.4	964.7	0.3	2.6	1,071.6

減 少						差引増減
転出	職権喪失	死亡	適用除外 該当	その他	合計	
人	人	人	人	人	人	人
298	11	1,576	0	1	1,886	1,559
278	11	1,576	0	1	1,866	972
20	0	0	0	0	20	587
161	5	874	0	0	1,040	1,034
89	4	708	0	0	801	714
214	3	1,234	3	0	1,454	1,440
198	3	1,217	3	0	1,421	1,418
16	0	17	0	0	33	22
150	9	814	3	0	976	1,955
912	32	5,206	6	1	6,157	6,702

減 少						差引増減
転出	職権喪失	死亡	適用除外 該当	その他	合計	
人	人	人	人	人	人	人
79	2	406	0	0	487	464
87	2	417	1	0	507	436
53	4	431	1	0	489	355
70	0	360	1	0	431	530
77	1	451	1	0	530	495
76	1	366	0	0	443	635
92	2	406	0	0	500	611
78	8	470	0	0	556	478
80	3	486	0	0	569	470
70	5	500	0	0	575	899
53	3	415	2	1	474	657
97	1	498	0	0	596	672
912	32	5,206	6	1	6,157	6,702
76.0	2.7	433.8	0.5	0.1	513.1	558.5

第1号被保険者数の推移(平成18年度)

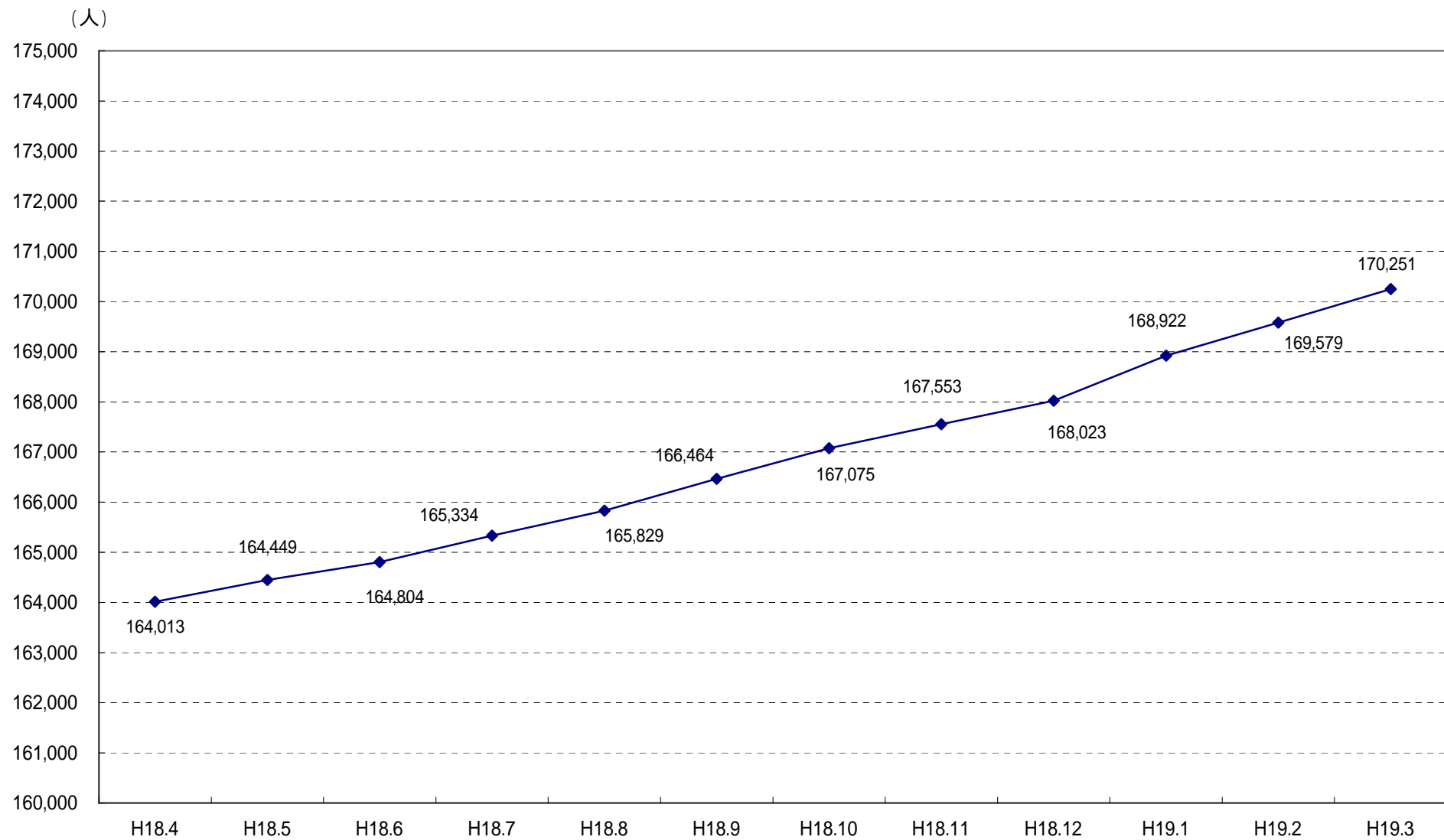

保険料の状況

1 第1号被保険者の保険料の状況

(1) 賦課の状況（現年分）

普通徴収

納入方法	普 通							
	所得区分	第1段階	第2段階	第3段階	第4段階			
					4 - 1	4 - 2	4 - 3	4 - 4
	保険料額	24,700円	24,700円	37,000円	32,600円	32,600円	41,000円	49,400円
		人	人	人	人	人	人	人
青 葉 区		790	1,708	493	0	52	14	2,494
区 役 所		673	1,363	368	0	43	9	1,903
宮城総合		117	345	125	0	9	5	591
宮 城 野 区		663	945	302	1	45	9	1,539
若 林 区		362	660	210	0	36	10	1,151
太 白 区		617	1,120	332	1	64	11	2,154
区 役 所		602	1,088	320	1	61	11	2,102
秋保総合		15	32	12	0	3	0	52
泉 区		203	625	213	0	31	9	1,796
合 計		2,635	5,058	1,550	2	228	53	9,134
構 成 割 合		9.1%	17.5%	5.3%	0.0%	0.8%	0.2%	31.5%
前 年 度		2,768	11,634			12,503		
増 減		133	5,026			3,086		

特別徴収

納入方法	特 別							
	所得区分	第1段階	第2段階	第3段階	第4段階			
					4 - 1	4 - 2	4 - 3	4 - 4
	保険料額	24,700円	24,700円	37,000円	32,600円	32,600円	41,000円	49,400円
		人	人	人	人	人	人	人
青 葉 区		428	6,387	3,832	0	258	288	11,982
区 役 所		372	5,180	3,018	0	210	211	8,887
宮城総合		56	1,207	814	0	48	77	3,095
宮 城 野 区		492	3,392	2,650	0	215	188	6,963
若 林 区		201	2,722	1,826	0	175	154	5,799
太 白 区		370	4,767	3,199	0	283	284	10,557
区 役 所		359	4,598	3,089	0	276	279	10,058
秋保総合		11	169	110	0	7	5	499
泉 区		114	3,171	1,857	0	180	180	9,034
合 計		1,605	20,439	13,364	0	1,111	1,094	44,335
構 成 割 合		1.1%	14.0%	9.2%	0.0%	0.8%	0.8%	30.5%
前 年 度		1,275	40,687			46,113		
増 減		330	6,884			427		

(平成18年度末)

徴 収							
第5段階					第6段階	第7段階	計
5 - 1	5 - 2	5 - 3	5 - 4	5 - 5			
37,000円	37,000円	44,900円	53,300円	61,700円	74,100円	86,400円	-
人	人	人	人	人	人	人	人
0	43	156	161	1,187	1,000	505	8,603
0	39	126	124	914	769	421	6,752
0	4	30	37	273	231	84	1,851
0	19	100	89	811	496	186	5,205
0	13	70	70	578	360	151	3,671
0	20	92	119	1,000	757	279	6,566
0	19	86	114	974	749	274	6,401
0	1	6	5	26	8	5	165
0	5	68	74	836	770	311	4,941
0	100	486	513	4,412	3,383	1,432	28,986
0.0%	0.3%	1.7%	1.8%	15.2%	11.7%	4.9%	100.0%
4,513					4,702		36,120
998					113		7,134

(平成18年度末)

徴 収							
第5段階					第6段階	第7段階	計
5 - 1	5 - 2	5 - 3	5 - 4	5 - 5			
37,000円	37,000円	44,900円	53,300円	61,700円	74,100円	86,400円	-
人	人	人	人	人	人	人	人
0	19	1,705	1,500	5,869	7,516	2,102	41,886
0	18	1,437	1,173	4,751	6,407	1,836	33,500
0	1	268	327	1,118	1,109	266	8,386
0	6	1,133	967	3,454	3,394	961	23,815
0	3	958	815	2,831	2,656	724	18,864
0	16	1,467	1,326	5,180	5,416	1,135	34,000
0	16	1,431	1,276	5,090	5,367	1,124	32,963
0	0	36	50	90	49	11	1,037
0	8	951	962	4,195	5,107	1,082	26,841
0	52	6,214	5,570	21,529	24,089	6,004	145,406
0.0%	0.0%	4.3%	3.8%	14.8%	16.6%	4.1%	100.0%
23,155					21,318		132,548
10,210					8,775		12,858

普通徴収 + 特別徴収 合計

納入方法	普通徴収							
	所得区分	第1段階	第2段階	第3段階	第4段階			
					4 - 1	4 - 2	4 - 3	4 - 4
保険料額		24,700円	24,700円	37,000円	32,600円	32,600円	41,000円	49,400円
	人	人	人	人	人	人	人	人
青葉区	1,218	8,095	4,325	0	310	302	14,476	
区役所	1,045	6,543	3,386	0	253	220	10,790	
宮城総合	173	1,552	939	0	57	82	3,686	
宮城野区	1,155	4,337	2,952	1	260	197	8,502	
若林区	563	3,382	2,036	0	211	164	6,950	
太白区	987	5,887	3,531	1	347	295	12,711	
区役所	961	5,686	3,409	1	337	290	12,160	
秋保総合	26	201	122	0	10	5	551	
泉区	317	3,796	2,070	0	211	189	10,830	
合計	4,240	25,497	14,914	2	1,339	1,147	53,469	
構成割合	2.4%	14.6%	8.5%	0.0%	0.8%	0.7%	30.7%	
前年度	4,043	52,321			58,616			
増減	197	11,910			2,659			

18年度中に賦課された総人数であるため、18年度末の被保険者数とは一致しない。

保険料段階構成比

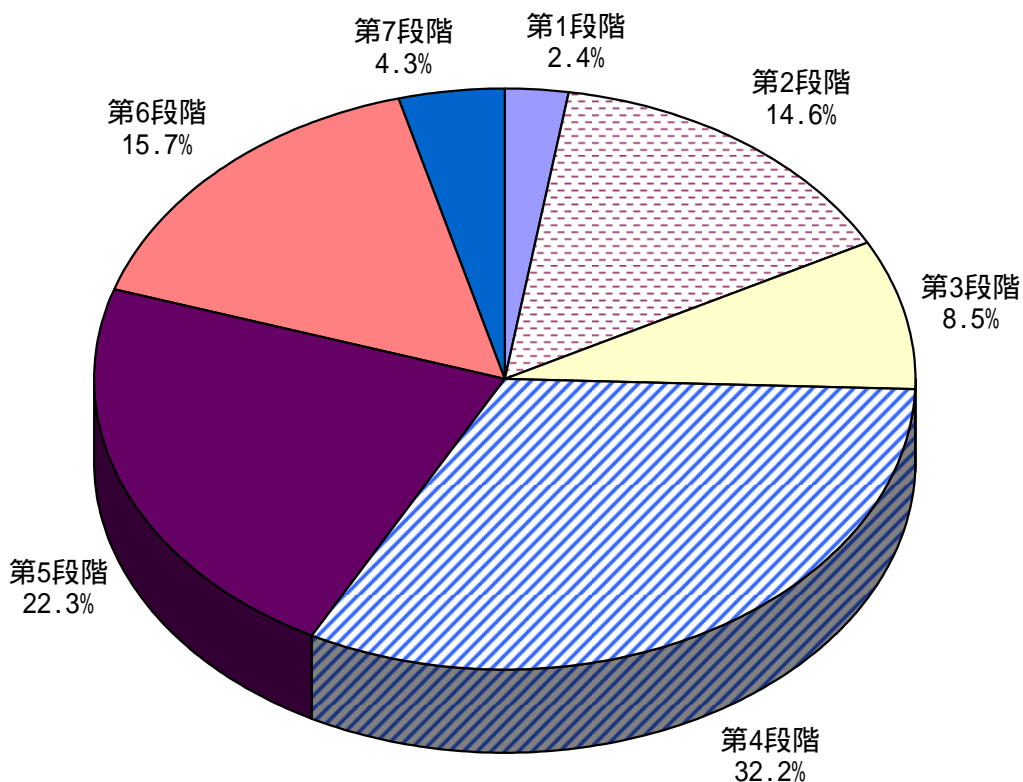

(平成18年度末)

+ 特 別 徴 収							
第5段階					第6段階	第7段階	計
5 - 1	5 - 2	5 - 3	5 - 4	5 - 5			
37,000円	37,000円	44,900円	53,300円	61,700円	74,100円	86,400円	-
人	人	人	人	人	人	人	人
0	62	1,861	1,661	7,056	8,516	2,607	50,489
0	57	1,563	1,297	5,665	7,176	2,257	40,252
0	5	298	364	1,391	1,340	350	10,237
0	25	1,233	1,056	4,265	3,890	1,147	29,020
0	16	1,028	885	3,409	3,016	875	22,535
0	36	1,559	1,445	6,180	6,173	1,414	40,566
0	35	1,517	1,390	6,064	6,116	1,398	39,364
0	1	42	55	116	57	16	1,202
0	13	1,019	1,036	5,031	5,877	1,393	31,782
0	152	6,700	6,083	25,941	27,472	7,436	174,392
0.0%	0.1%	3.8%	3.5%	14.9%	15.7%	4.3%	100.0%
27,668					26,020		168,668
11,208					8,888		5,724

賦課区毎構成比

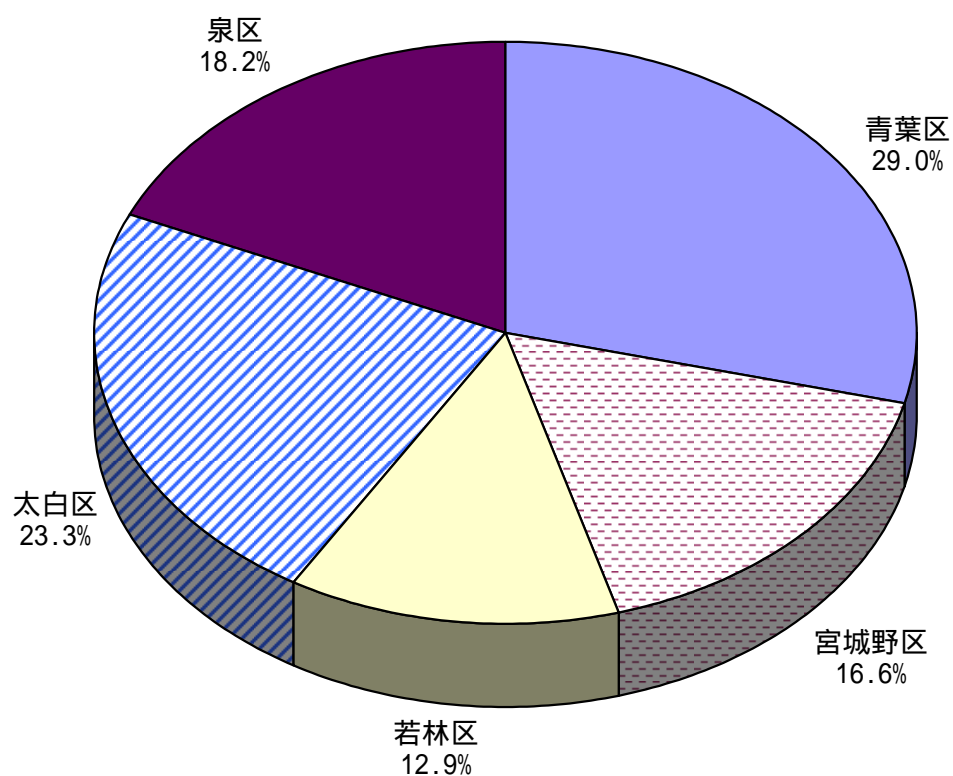

(2) 保険料減免の状況

区 分	震災・風水害等		収入激減		冷害・凍霜害等		収監者等	
	件数	減免額	件数	減免額	件数	減免額	件数	減免額
青 葉 区	1	30,700	1	51,300	0	0	0	0
区役所	0	0	1	51,300	0	0	0	0
宮城総合	1	30,700	0	0	0	0	0	0
宮城野区	1	5,300	7	245,900	0	0	0	0
若 林 区	1	13,600	0	0	0	0	2	61,400
太 白 区	0	0	6	215,100	0	0	3	92,100
区役所	0	0	6	215,100	0	0	3	92,100
秋保総合	0	0	0	0	0	0	0	0
泉 区	3	54,100	0	0	0	0	0	0
合 計	6	103,700	14	512,300	0	0	5	153,500

区 分	震災・風水害等		収入激減		冷害・凍霜害等		収監者等	
	件数	減免額	件数	減免額	件数	減免額	件数	減免額
青 葉 区	0	0	0	0	0	0	0	0
区役所	0	0	0	0	0	0	0	0
宮城総合	0	0	0	0	0	0	0	0
宮城野区	1	24,400	6	160,800	0	0	0	0
若 林 区	0	0	0	0	0	0	3	92,100
太 白 区	0	0	3	110,700	0	0	3	63,900
区役所	0	0	3	110,700	0	0	3	63,900
秋保総合	0	0	0	0	0	0	0	0
泉 区	0	0	0	0	0	0	0	0
合 計	1	24,400	9	271,500	0	0	6	156,000

区 分	震災・風水害等		収入激減		冷害・凍霜害等		収監者等	
	件数	減免額	件数	減免額	件数	減免額	件数	減免額
青 葉 区	0	0	2	40,100	0	0	0	0
区役所	0	0	2	40,100	0	0	0	0
宮城総合	0	0	0	0	0	0	0	0
宮城野区	0	0	7	209,700	0	0	0	0
若 林 区	0	0	0	0	0	0	0	0
太 白 区	0	0	2	38,200	0	0	2	30,800
区役所	0	0	2	38,200	0	0	2	30,800
秋保総合	0	0	0	0	0	0	0	0
泉 区	0	0	4	138,400	0	0	0	0
合 計	0	0	15	426,400	0	0	2	30,800

(平成16年度末)

低所得者		その他		合計	
件数	減免額	件数	減免額	件数	減免額
件	円	件	円	件	円
1,212	12,054,600	0	0	1,214	12,136,600
944	9,350,600	0	0	945	9,401,900
268	2,704,000	0	0	269	2,734,700
1,085	10,701,100	0	0	1,093	10,952,300
506	5,010,800	0	0	509	5,085,800
657	6,499,100	0	0	666	6,806,300
627	6,190,100	0	0	636	6,497,300
30	309,000	0	0	30	309,000
477	4,719,200	0	0	480	4,773,300
3,937	38,984,800	0	0	3,962	39,754,300

(平成17年度末)

低所得者		その他		合計	
件数	減免額	件数	減免額	件数	減免額
件	円	件	円	件	円
962	9,394,200	0	0	962	9,394,200
752	7,313,300	0	0	752	7,313,300
210	2,080,900	0	0	210	2,080,900
836	8,235,400	0	0	843	8,420,600
445	4,317,000	0	0	448	4,409,100
500	4,897,900	0	0	506	5,072,500
473	4,631,700	0	0	479	4,806,300
27	266,200	0	0	27	266,200
331	3,262,100	0	0	331	3,262,100
3,074	30,106,600	0	0	3,090	30,558,500

(平成18年度末)

低所得者		その他		合計	
件数	減免額	件数	減免額	件数	減免額
件	円	件	円	件	円
303	3,596,600	0	0	305	3,636,700
233	2,741,000	0	0	235	2,781,100
70	855,600	0	0	70	855,600
268	3,202,500	0	0	275	3,412,200
148	1,723,000	0	0	148	1,723,000
216	2,603,400	0	0	220	2,672,400
206	2,485,600	0	0	210	2,554,600
10	117,800	0	0	10	117,800
132	1,594,600	0	0	136	1,733,000
1,067	12,720,100	0	0	1,084	13,177,300

(3) 収納状況

現年分
普通徴収

(平成18年度末)

区分	調定額 (A)	収納額 (B)	還付未済額 (C)	未収納額 (A)-(B)	収納割合 (B)/(A)
	円	円	円	円	%
青葉区	441,243,900	391,929,500	454,900	49,314,400	88.82%
区役所	346,421,900	307,886,100	364,000	38,535,800	88.88%
宮城総合	94,822,000	84,043,400	90,900	10,778,600	88.63%
宮城野区	259,624,900	223,133,200	223,500	36,491,700	85.94%
若林区	191,227,700	167,962,800	121,300	23,264,900	87.83%
太白区	340,281,800	300,067,000	181,400	40,214,800	88.18%
区役所	332,380,900	293,101,900	177,300	39,279,000	88.18%
秋保総合	7,900,900	6,965,100	4,100	935,800	88.16%
泉区	279,484,200	257,081,800	119,800	22,402,400	91.98%
合計	1,511,862,500	1,340,174,300	1,100,900	171,688,200	88.64%
前年度	1,356,586,600	1,220,910,500	1,334,400	135,676,100	90.00%
増減	155,275,900	119,263,800	233,500	36,012,100	1.35%

特別徴収

(平成18年度末)

区分	調定額 (A)	収納額 (B)	還付未済額 (C)	未収納額 (A)-(B)	収納割合 (B)/(A)
	円	円	円	円	%
青葉区	2,034,059,600	2,034,059,600	2,015,100	0	100%
区役所	1,644,385,200	1,644,385,200	1,569,700	0	100%
宮城総合	389,674,400	389,674,400	445,400	0	100%
宮城野区	1,115,594,000	1,115,594,000	1,187,600	0	100%
若林区	891,286,700	891,286,700	673,400	0	100%
太白区	1,622,105,000	1,622,105,000	1,231,800	0	100%
区役所	1,577,179,300	1,577,179,300	1,154,100	0	100%
秋保総合	44,925,700	44,925,700	77,700	0	100%
泉区	1,328,316,800	1,328,316,800	895,100	0	100%
合計	6,991,362,100	6,991,362,100	6,003,000	0	100%
前年度	5,351,737,700	5,351,737,700	5,238,400	0	100%
増減	1,639,624,400	1,639,624,400	764,600	0	0.00%

普通徴収 + 特別徴収 合計

(平成18年度末)

区分	調定額 (A)	収納額 (B)	還付未済額 (C)	未収納額 (A)-(B)	収納割合 (B)/(A)
	円	円	円	円	%
青葉区	2,475,303,500	2,425,989,100	2,470,000	49,314,400	98.01%
区役所	1,990,807,100	1,952,271,300	1,933,700	38,535,800	98.06%
宮城総合	484,496,400	473,717,800	536,300	10,778,600	97.78%
宮城野区	1,375,218,900	1,338,727,200	1,411,100	36,491,700	97.35%
若林区	1,082,514,400	1,059,249,500	794,700	23,264,900	97.85%
太白区	1,962,386,800	1,922,172,000	1,413,200	40,214,800	97.95%
区役所	1,909,560,200	1,870,281,200	1,331,400	39,279,000	97.94%
秋保総合	52,826,600	51,890,800	81,800	935,800	98.23%
泉区	1,607,801,000	1,585,398,600	1,014,900	22,402,400	98.61%
合計	8,503,224,600	8,331,536,400	7,103,900	171,688,200	97.98%
前年度	6,708,324,300	6,572,648,200	6,572,800	135,676,100	97.98%
増減	1,794,900,300	1,758,888,200	531,100	36,012,100	0.00%

滞納繰越分 (普通徴収のみ)

(平成18年度末)

区分	調定額 (A)	収納額 (B)	還付未済額 (C)	不納欠損額 (D)	滞納繰越額 (A)-(B)-(D)	収納割合 (B)/(A)
	円	円	円	円	円	%
青葉区	75,885,100	11,867,000	72,800	24,954,800	39,063,300	15.64%
区役所	59,078,400	9,163,400	58,500	19,329,800	30,585,200	15.51%
宮城総合	16,806,700	2,703,600	14,300	5,625,000	8,478,100	16.09%
宮城野区	55,072,000	6,681,100	200	19,315,700	29,075,200	12.13%
若林区	36,016,758	6,082,000	10,600	11,596,358	18,338,400	16.89%
太白区	61,993,400	6,829,200	34,100	21,037,100	34,127,100	11.02%
区役所	60,422,300	6,420,500	34,100	20,728,300	33,273,500	10.63%
秋保総合	1,571,100	408,700	0	308,800	853,600	26.01%
泉区	32,009,600	5,374,700	3,000	10,311,900	16,323,000	16.79%
合計	260,976,858	36,834,000	120,700	87,215,858	136,927,000	14.11%
前年度	203,973,150	31,172,642	70,200	60,205,700	112,594,808	15.28%
増減	57,003,708	5,661,358	50,500	27,010,158	24,332,192	1.16%

(4) 普通徴収の納付方法別収納状況（現年分）

（平成18年度末）

区 分	自主納付		口座振替		代理納付・ 職員収納等		合計	
	人数	金額	人数	金額	人数	金額	人数	金額
	人	円	人	円	人	円	人	円
青 葉 区	10,145	215,843,600	2,595	153,313,900	-	22,772,000	12,740	391,929,500
区 役 所	7,900	166,037,300	2,061	122,570,000	-	19,278,800	9,961	307,886,100
宮城総合	2,245	49,806,300	534	30,743,900	-	3,493,200	2,779	84,043,400
宮 城 野 区	6,372	127,988,150	1,257	77,638,100	-	17,506,950	7,629	223,133,200
若 林 区	4,596	93,319,500	1,012	64,566,600	-	10,076,700	5,608	167,962,800
太 白 区	8,277	167,085,600	1,877	114,475,900	-	18,505,500	10,154	300,067,000
区 役 所	8,074	163,688,800	1,823	111,717,900	-	17,695,200	9,897	293,101,900
秋保総合	203	3,396,800	54	2,758,000	-	810,300	257	6,965,100
泉 区	6,610	153,307,500	1,547	96,321,000	-	7,453,300	8,157	257,081,800
合 計	36,000	757,544,350	8,288	506,315,500	-	76,314,450	44,288	1,340,174,300
構 成 比	81.3%	56.5%	18.7%	37.8%	-	5.7%	100.0%	100.0%
前年度	24,461	660,541,900	11,641	495,301,900	-	65,066,700	36,102	1,220,910,500
増 減	11,539	97,002,450	3,353	11,013,600	-	11,247,750	8,186	119,263,800

要介護認定の状況

1 仙台市介護認定審査会

(1) 組織

(平成18年度末)

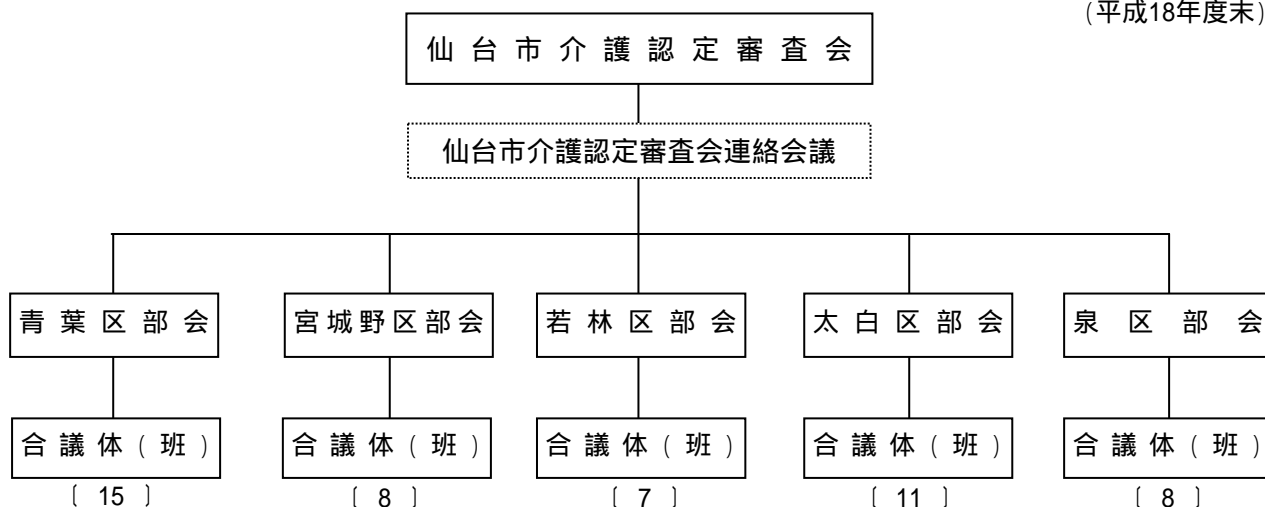

(2) 委員の構成及び審査会の開催状況

(平成18年度末)

区 分		青葉区	宮城野区	若林区	太白区	泉 区	委員計	無任所委員	合 計
		人	人	人	人	人	人	人	人
医療・保健系	医 師	30	16	14	22	16	98	7	105
	歯 科 医 師	7	4	4	8	4	27	3	30
	薬 剤 師	4	2	2	3	3	14	1	15
	保健師・看護師	9	4	4	6	4	27	2	29
	理学療法士	5	2	2	4	2	15	2	17
	作業療法士	1	1	1	1	1	5	0	5
福祉系	社会福祉士	5	2	2	3	2	14	1	15
	介護福祉士	5	4	2	4	3	18	2	20
	施設関係者	9	5	4	4	5	27	1	28
	大学教授等	0	0	0	0	0	0	0	0
合 計		75	40	35	55	40	245	19	264
開催状況	審査会開催数 (A)	回 351	回 171	回 167	回 264	回 168	仙台市計	1,121回	
	審査判定件数 (B)	件 11,374	件 5,989	件 5,011	件 8,796	件 5,643		36,813件	
	平均判定件数 (B/A)	件 32.4	件 35.0	件 30.0	件 33.3	件 33.6		32.8件	

2 要介護（支援）認定の状況

(1) 人口・高齢化率の推移

（各月1日現在）

	総人口 A 人	40～64歳 人	65歳以上人口			高齢化率 B / A %
			B 人	前期高齢者 人	後期高齢者 人	
平成17年4月	1,007,252	328,601	157,250	89,411	67,839	15.6%
平成17年10月	1,013,513	330,846	160,018	90,469	69,549	15.8%
平成18年4月	1,008,529	329,849	163,302	91,484	71,818	16.2%
平成18年10月	1,015,744	330,459	166,281	92,733	73,548	16.4%
平成19年4月	1,011,127	330,038	170,091	94,338	75,753	16.8%
平成19年10月	1,017,190	332,865	172,921	95,275	77,646	17.0%

人口は住民基本台帳登録人口及び外国人登録人口の合計。

人口・高齢化率の推移

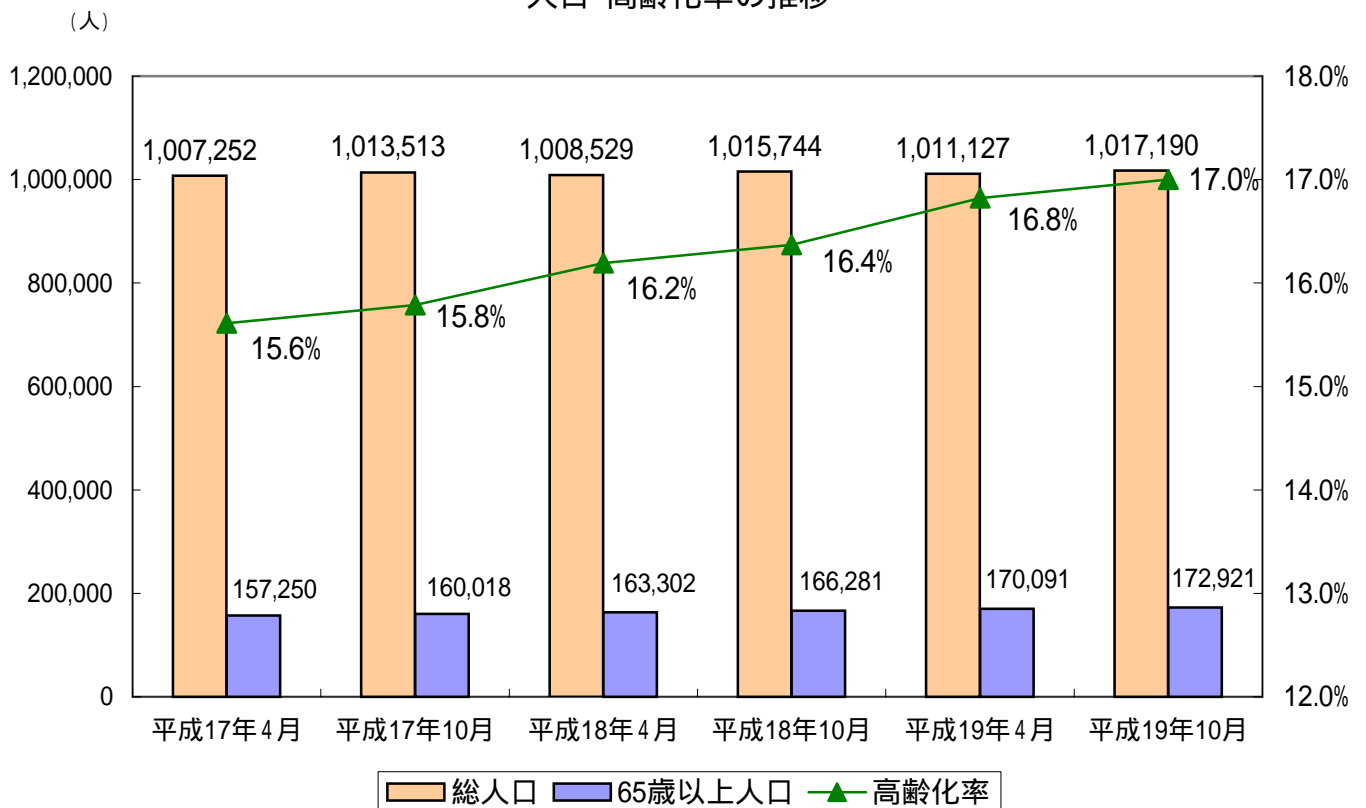

(2) 人口・認定者の推移

(各月1日現在)

	総人口 A 人	第1号被保険者数				要介護(支援)認定者数								人口に 占める 認定者 の割合 E/A %
		B 人	65歳~74歳 (前期高齢者)	75歳~ (後期高齢者)	E 人	出現率 E/B %	40~64歳 人	65歳~74歳 (前期高齢者)		75歳~ (後期高齢者)				
			C 人	D 人				F 人	F/C %	G 人	G/D %			
平成17年4月	1,007,252	157,416	89,389	68,027	27,486	17.5%	1,028	4,724	5.3%	21,734	31.9%	2.7%		
平成17年10月	1,013,513	160,161	90,453	69,708	28,172	17.6%	1,097	4,744	5.2%	22,331	32.0%	2.8%		
平成18年4月	1,008,529	163,549	91,475	72,074	28,724	17.6%	1,072	4,684	5.1%	22,968	31.9%	2.8%		
平成18年10月	1,015,744	166,464	92,697	73,767	29,246	17.6%	1,144	4,628	5.0%	23,474	31.8%	2.9%		
平成19年4月	1,011,127	170,251	94,294	75,957	29,445	17.3%	1,123	4,489	4.8%	24,956	32.9%	2.9%		
平成19年10月	1,017,190	173,028	95,228	77,800	29,976	17.3%	1,142	4,510	4.7%	25,466	32.7%	2.9%		

人口は住民基本台帳登録人口及び外国人登録人口の合計。

認定者・出現率の推移

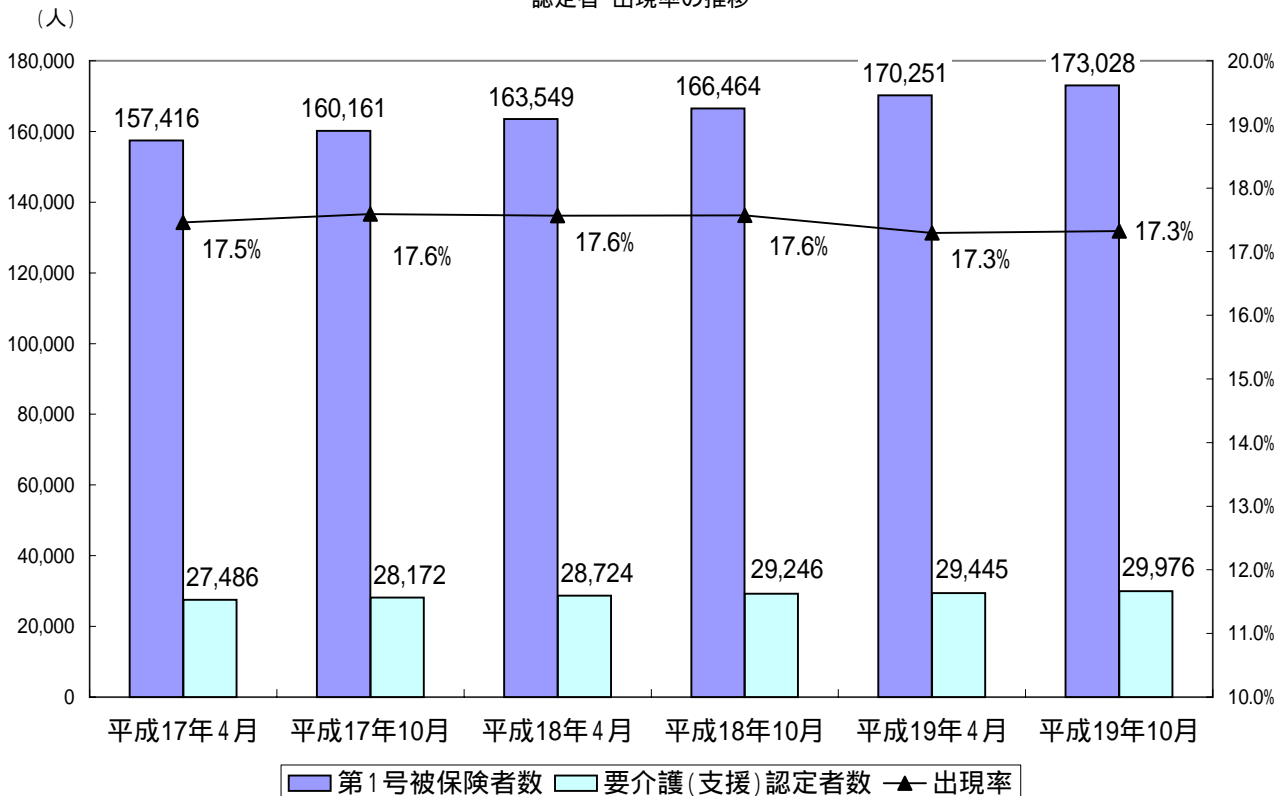

(3) 要介護(支援)認定者の推移

(各月1日現在)

	平成17年		平成18年		平成19年	
	4月	10月	4月	10月	4月	10月
第1号被保険者	157,416	160,161	163,549	166,464	163,549	166,464
要介護者数	27,486	28,172	28,724	29,246	29,445	29,976
要支援1			458	3,071	5,273	5,137
要支援2			303	1,871	3,619	3,806
要支援*	4,917	5,089	4,988	2,277	0	0
要介護1	9,267	9,428	9,154	7,371	5,325	5,318
要介護2	4,227	4,278	4,348	4,815	5,133	5,209
要介護3	3,193	3,156	3,146	3,427	3,628	3,764
要介護4	3,002	3,317	3,507	3,545	3,568	3,767
要介護5	2,880	2,904	2,820	2,869	2,899	2,975
出現率	17.46%	17.59%	17.56%	17.57%	18.00%	18.01%

*平成18年は
経過的要介護

(各月1日現在)

要介護度ごとの出現率	平成17年		平成18年		平成19年	
	4月	10月	4月	10月	4月	10月
要支援1			0.28%	1.84%	3.22%	3.09%
要支援2			0.19%	1.12%	2.21%	2.29%
要支援*	3.12%	3.18%	3.05%	1.37%	0.00%	0.00%
要介護1	5.89%	5.89%	5.60%	4.43%	3.26%	3.19%
要介護2	2.69%	2.67%	2.66%	2.89%	3.14%	3.13%
要介護3	2.03%	1.97%	1.92%	2.06%	2.22%	2.26%
要介護4	1.91%	2.07%	2.14%	2.13%	2.18%	2.26%
要介護5	1.83%	1.81%	1.72%	1.72%	1.77%	1.79%

要介護度ごとの出現率の推移

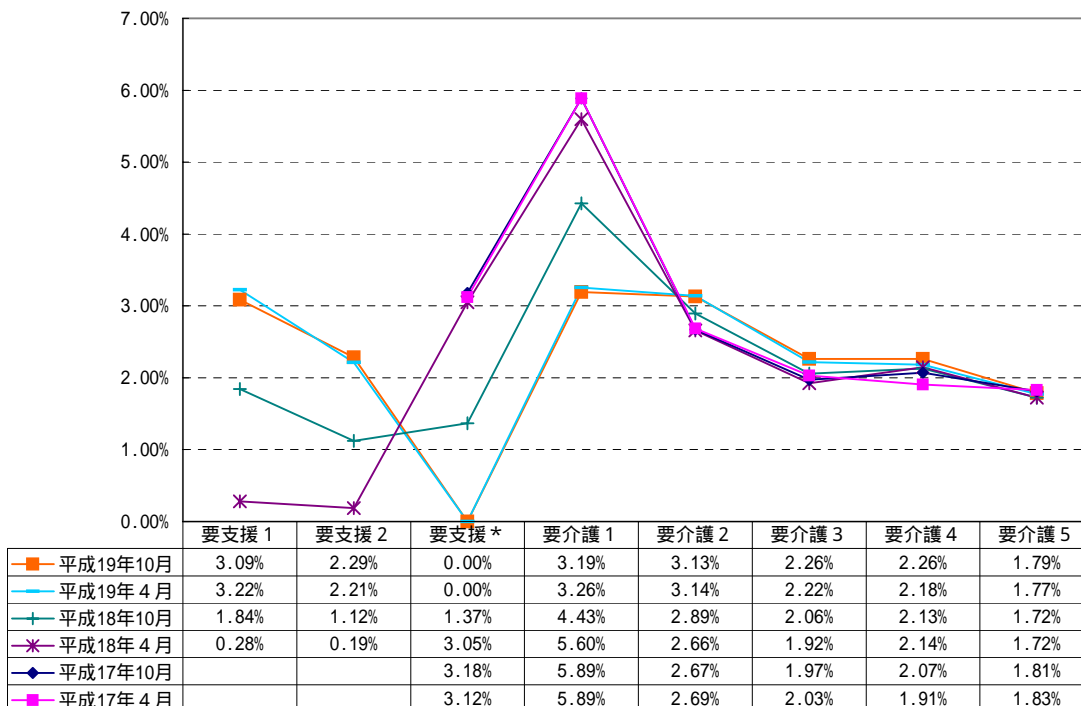

(4) 要介護(支援)認定者数(平成18年度)

(平成18年度末)

区分	要 支 援			要 介 護					合 計	
	要支援1	要支援2	計	要介護1	要介護2	要介護3	要介護4	要介護5		計
青葉区	1,946 (31)	1,020 (51)	2,966 (82)	1,759 (46)	1,327 (58)	1,062 (44)	1,085 (33)	858 (39)	6,091 (220)	9,057 (302)
区役所	1,671 (26)	789 (33)	2,460 (59)	1,392 (38)	1,029 (43)	780 (30)	812 (28)	600 (23)	4,613 (162)	7,073 (221)
宮城総合	275 (5)	231 (18)	506 (23)	367 (8)	298 (15)	282 (14)	273 (5)	258 (16)	1,478 (58)	1,984 (81)
宮城野区	665 (14)	566 (21)	1,231 (35)	895 (26)	933 (39)	647 (33)	569 (24)	505 (29)	3,549 (151)	4,780 (186)
若林区	762 (14)	479 (17)	1,241 (31)	734 (21)	677 (30)	517 (22)	490 (15)	328 (11)	2,746 (99)	3,987 (130)
太白区	1,197 (17)	819 (32)	2,016 (49)	1,262 (47)	1,238 (67)	829 (44)	803 (27)	726 (40)	4,858 (225)	6,874 (274)
区役所	1,173 (17)	799 (29)	1,972 (46)	1,229 (47)	1,194 (66)	791 (43)	762 (25)	691 (40)	4,667 (221)	6,639 (267)
秋保総合	24 (0)	20 (3)	44 (3)	33 (0)	44 (1)	38 (1)	41 (2)	35 (0)	191 (4)	235 (7)
泉区	703 (19)	735 (42)	1,438 (61)	675 (26)	958 (45)	573 (33)	621 (32)	482 (34)	3,309 (170)	4,747 (231)
合 計	5,273 (95)	3,619 (163)	8,892 (258)	5,325 (166)	5,133 (239)	3,628 (176)	3,568 (131)	2,899 (153)	20,553 (865)	29,445 (1,123)
構成割合	17.9% (8.5%)	12.3% (0.6%)	30.2% (23.0%)	18.1% (14.8%)	17.4% (21.3%)	12.3% (15.7%)	12.1% (11.7%)	9.8% (13.6%)	69.8% (77.0%)	100.0% (100.0%)
前年度末			5,382 (77)	9,495 (342)	4,364 (215)	3,148 (153)	3,508 (129)	2,820 (156)	23,335 (995)	28,717 (1,072)
前年度増減			3,510 (181)	4,170 (176)	769 (24)	480 (23)	60 (2)	79 (3)	2,782 (130)	728 (51)
前年度比(%)			165.2 (335)	56.1 (49)	117.6 (111)	115.2 (115)	101.7 (102)	102.8 (98)	88.1 (87)	102.5 (105)

()内は、第2号被保険者数〔再掲〕

(5) 要介護(支援)申請件数(平成18年度)

(平成18年度末)

区分	新規申請	更新申請	区分変更申請	受給者転入	他特退所	認定登録	合 計
青葉区	2,807 (178)	8,704 (293)	810 (22)	90 (3)	1 (0)	8 (0)	12,420 (496)
区役所	2,427 (147)	7,798 (263)	728 (18)	68 (2)	1 (0)	8 (0)	11,030 (430)
宮城総合	380 (31)	906 (30)	82 (4)	22 (1)	0 (0)	0 (0)	1,390 (66)
宮城野区	1,578 (94)	4,632 (168)	394 (12)	54 (3)	0 (0)	7 (0)	6,665 (277)
若林区	1,249 (73)	3,882 (136)	337 (9)	26 (3)	0 (0)	7 (0)	5,501 (221)
太白区	2,188 (132)	6,786 (269)	590 (14)	63 (4)	1 (0)	13 (6)	9,641 (425)
区役所	2,151 (129)	6,610 (267)	562 (14)	63 (4)	1 (0)	13 (6)	9,400 (420)
秋保総合	37 (3)	176 (2)	28 (0)	0 (0)	0 (0)	0 (0)	241 (5)
泉区	1,429 (100)	4,391 (211)	288 (21)	80 (5)	1 (0)	1 (1)	6,190 (338)
合 計	9,251 (577)	28,395 (1,077)	2,419 (78)	313 (18)	3 (0)	36 (7)	40,417 (1,757)
前年度末	8,630 (385)	23,166 (879)	2,144 (47)	291 (18)	1 (0)	50 (6)	34,282 (1,335)
前年度増減	621 (192)	5,229 (198)	275 (31)	22 (0)	2 (0)	14 (1)	6,135 (422)
前年度比(%)	107.2 (150)	122.6 (123)	112.8 (166)	107.6 (100)	300.0 -	72.0 (117)	117.9 (132)

()内は、第2号被保険者数〔再掲〕

(6) 審査判定結果〔累計〕

(平成18年度末)

	非該当	要支援1	要支援2	要支援	要介護1	要介護2	要介護3	要介護4	要介護5	合 計
青葉区	253 (4)	2,362 (44)	1,348 (75)	78 (1)	2,332 (84)	1,704 (75)	1,377 (67)	1,034 (38)	1,014 (45)	11,502 (433)
宮城野区	54 (1)	783 (18)	743 (28)	30 (0)	1,341 (41)	1,139 (54)	798 (46)	578 (26)	580 (31)	6,046 (245)
若林区	103 (2)	914 (22)	626 (26)	32 (1)	1,058 (41)	856 (47)	654 (35)	460 (13)	379 (18)	5,082 (205)
太白区	142 (5)	1,472 (24)	1,033 (46)	45 (3)	1,949 (78)	1,503 (79)	1,056 (59)	800 (32)	874 (57)	8,874 (383)
泉区	28 (1)	865 (22)	890 (59)	27 (2)	946 (47)	1,158 (63)	734 (45)	557 (39)	517 (40)	5,722 (318)
合 計	580 (13)	6,396 (130)	4,640 (234)	212 (7)	7,626 (291)	6,360 (318)	4,619 (252)	3,429 (148)	3,364 (191)	37,226 (1,584)
前年度末	361 (9)	530 (3)	386 (13)	6,651 (112)	11,493 (451)	5,490 (268)	4,145 (206)	2,543 (108)	1,842 (108)	33,441 (1,278)
前年度増減	219 (4)	5,866 (127)	4,254 (221)	6,439 (105)	3,867 (160)	870 (50)	474 (46)	886 (40)	1,522 (83)	3,785 (306)
前年度比(%)	160.7 (144)	1,206.8 (4,333)	1,202.1 (1,800)	3.2 (6)	66.4 (65)	115.8 (119)	111.4 (122)	134.8 (137)	182.6 (177)	111.3 (124)

()内は、第2号被保険者数〔再掲〕

再調査は含まない。

要支援 2

区分	青葉区			宮城野区	若林区	太白区			泉区	合計
	区役所	宮城総合				区役所	秋保総合			
	人	人	人	人	人	人	人	人	人	人
4月	71	55	16	50	55	70	69	1	60	306
5月	168	123	45	110	97	158	154	4	125	658
6月	275	216	59	153	133	219	212	7	175	955
7月	367	286	81	198	171	267	259	8	236	1,239
8月	486	379	107	238	209	330	320	10	302	1,565
9月	576	448	128	291	251	389	379	10	364	1,871
10月	681	525	156	354	297	495	480	15	453	2,280
11月	763	592	171	407	325	539	523	16	514	2,548
12月	831	645	186	444	374	595	580	15	580	2,824
1月	883	686	197	499	414	677	659	18	643	3,116
2月	952	739	213	527	427	735	718	17	683	3,324
3月	1,020	789	231	566	479	819	799	20	735	3,619
前年度末	-	-	-	-	-	-	-	-	-	-
前年度増減	-	-	-	-	-	-	-	-	-	-
前年度比	-	-	-	-	-	-	-	-	-	-

要支援 計（要支援1～2）

区分	青葉区			宮城野区	若林区	太白区			泉区	合計
	区役所	宮城総合				区役所	秋保総合			
	人	人	人	人	人	人	人	人	人	人
4月	240	203	37	110	137	174	172	2	121	782
5月	526	425	101	240	268	380	373	7	249	1,663
6月	810	673	137	331	396	560	546	14	356	2,453
7月	1,118	931	187	439	496	720	703	17	475	3,248
8月	1,457	1,212	245	560	617	917	895	22	620	4,171
9月	1,715	1,423	292	682	734	1,068	1,044	24	744	4,943
10月	2,034	1,695	339	808	839	1,295	1,265	30	901	5,877
11月	2,240	1,867	373	901	902	1,409	1,377	32	1,006	6,458
12月	2,428	2,017	411	974	994	1,562	1,527	35	1,135	7,093
1月	2,604	2,162	442	1,074	1,077	1,717	1,679	38	1,247	7,719
2月	2,798	2,327	471	1,150	1,137	1,853	1,813	40	1,335	8,273
3月	2,966	2,460	506	1,231	1,241	2,016	1,972	44	1,438	8,892
前年度末	2,068	1,740	328	687	811	1,247	1,219	28	569	5,382
前年度増減	898	720	178	544	430	769	753	16	869	3,510
前年度比	143.4%	141.4%	154.3%	179.2%	153.0%	161.7%	161.8%	157.1%	252.7%	165.2%

前年度末の数字は、平成17年度末時点における「要支援認定者」の数字（要支援に同じ）。

要介護 1

区分	青葉区			宮城野区	若林区	太白区			泉区	合計
	区役所	宮城総合				区役所	秋保総合			
	人	人	人	人	人	人	人	人	人	人
4月	2,737	2,187	550	1,516	1,217	2,169	2,107	62	1,530	9,169
5月	2,629	2,112	517	1,466	1,166	2,087	2,028	59	1,457	8,805
6月	2,530	2,023	507	1,393	1,104	2,013	1,961	52	1,403	8,443
7月	2,453	1,956	497	1,334	1,060	1,940	1,890	50	1,331	8,118
8月	2,321	1,849	472	1,279	1,012	1,868	1,817	51	1,236	7,716
9月	2,247	1,790	457	1,214	970	1,800	1,749	51	1,140	7,371
10月	2,105	1,667	438	1,141	931	1,678	1,635	43	1,039	6,894
11月	2,029	1,609	420	1,077	911	1,631	1,595	36	959	6,607
12月	1,945	1,540	405	1,043	859	1,564	1,528	36	894	6,305
1月	1,865	1,480	385	971	806	1,475	1,439	36	814	5,931
2月	1,808	1,433	375	928	784	1,377	1,342	35	753	5,650
3月	1,759	1,392	367	895	734	1,262	1,229	33	675	5,325
前年度末	2,802	2,227	575	1,588	1,286	2,237	2,176	61	1,582	9,495
前年度増減	1,043	835	208	693	552	975	947	28	907	4,170
前年度比	62.8%	62.5%	63.8%	56.4%	57.1%	56.4%	56.5%	54.1%	42.7%	56.1%

要介護 2

区分	青葉区			宮城野区	若林区	太白区			泉区	合計
	区役所	宮城総合				区役所	秋保総合			
	人	人	人	人	人	人	人	人	人	人
4月	1,211	929	282	761	603	1,088	1,049	39	752	4,415
5月	1,228	947	281	770	621	1,100	1,060	40	759	4,478
6月	1,257	965	292	825	636	1,129	1,084	45	772	4,619
7月	1,267	975	292	838	640	1,155	1,110	45	809	4,709
8月	1,275	977	298	861	620	1,167	1,123	44	814	4,737
9月	1,313	1,007	306	866	630	1,166	1,123	43	840	4,815
10月	1,321	1,020	301	890	646	1,170	1,129	41	854	4,881
11月	1,336	1,043	293	894	661	1,202	1,159	43	866	4,959
12月	1,330	1,033	297	918	662	1,203	1,161	42	882	4,995
1月	1,329	1,034	295	910	675	1,199	1,158	41	908	5,021
2月	1,321	1,026	295	929	677	1,206	1,164	42	936	5,069
3月	1,327	1,029	298	933	677	1,238	1,194	44	958	5,133
前年度末	1,206	940	266	731	608	1,075	1,034	41	744	4,364
前年度増減	121	89	32	202	69	163	160	3	214	769
前年度比	110.0%	109.5%	112.0%	127.6%	111.3%	115.2%	115.5%	107.3%	128.8%	117.6%

要介護 3

区分	青葉区			宮城野区	若林区	太白区			泉区	合計
	区役所	宮城総合				区役所	秋保総合			
	人	人	人	人	人	人	人	人	人	人
4月	946	728	218	526	448	753	728	25	513	3,186
5月	955	732	223	536	445	743	716	27	539	3,218
6月	983	754	229	540	447	756	729	27	536	3,262
7月	1,001	764	237	552	461	757	725	32	541	3,312
8月	1,006	770	236	554	470	773	740	33	564	3,367
9月	1,021	776	245	568	471	795	762	33	572	3,427
10月	1,030	785	245	576	466	794	757	37	565	3,431
11月	1,024	774	250	594	478	797	763	34	565	3,458
12月	1,028	769	259	605	483	810	776	34	563	3,489
1月	1,028	764	264	625	496	816	781	35	570	3,535
2月	1,029	762	267	647	506	826	791	35	574	3,582
3月	1,062	780	282	647	517	829	791	38	573	3,628
前年度末	940	720	220	521	437	737	711	26	513	3,148
前年度増減	122	60	62	126	80	92	80	12	60	480
前年度比	113.0%	108.3%	128.2%	124.2%	118.3%	112.5%	111.3%	146.2%	111.7%	115.2%

要介護 4

区分	青葉区			宮城野区	若林区	太白区			泉区	合計
	区役所	宮城総合				区役所	秋保総合			
	人	人	人	人	人	人	人	人	人	人
4月	1,113	810	303	553	480	797	755	42	613	3,556
5月	1,134	827	307	568	481	801	758	43	616	3,600
6月	1,132	827	305	582	483	808	764	44	614	3,619
7月	1,125	829	296	578	484	803	762	41	613	3,603
8月	1,105	804	301	564	481	799	761	38	616	3,565
9月	1,092	799	293	566	486	795	756	39	606	3,545
10月	1,085	792	293	571	496	797	755	42	602	3,551
11月	1,089	796	293	565	498	798	758	40	584	3,534
12月	1,083	795	288	567	495	791	750	41	597	3,533
1月	1,081	805	276	570	486	790	750	40	604	3,531
2月	1,101	821	280	577	486	807	765	42	618	3,589
3月	1,085	812	273	569	490	803	762	41	621	3,568
前年度末	1,088	783	305	544	474	793	752	41	609	3,508
前年度増減	3	29	32	25	16	10	10	0	12	60
前年度比	99.7%	103.7%	89.5%	104.6%	103.4%	101.3%	101.3%	100.0%	102.0%	101.7%

要介護 5

区分	青葉区			宮城野区	若林区	太白区			泉区	合計
	区役所	宮城総合				区役所	秋保総合			
	人	人	人	人	人	人	人	人	人	人
4月	846	601	245	472	336	715	680	35	445	2,814
5月	824	588	236	468	344	716	680	36	448	2,800
6月	828	589	239	475	342	711	677	34	446	2,802
7月	851	610	241	480	340	721	687	34	443	2,835
8月	846	612	234	494	338	714	681	33	434	2,826
9月	855	619	236	509	337	712	678	34	456	2,869
10月	849	612	237	508	330	712	679	33	458	2,857
11月	846	608	238	493	324	711	679	32	462	2,836
12月	853	608	245	495	330	709	675	34	470	2,857
1月	854	598	256	499	326	693	660	33	470	2,842
2月	862	602	260	497	324	701	669	32	472	2,856
3月	858	600	258	505	328	726	691	35	482	2,899
前年度末	846	606	240	480	338	706	669	37	450	2,820
前年度増減	12	6	18	25	10	20	22	2	32	79
前年度比	101.4%	99.0%	107.5%	105.2%	97.0%	102.8%	103.3%	94.6%	107.1%	102.8%

要介護 計(要介護1~5)

区分	青葉区			宮城野区	若林区	太白区			泉区	合計
	区役所	宮城総合				区役所	秋保総合			
	人	人	人	人	人	人	人	人	人	人
4月	6,853	5,255	1,598	3,828	3,084	5,522	5,319	203	3,853	23,140
5月	6,770	5,206	1,564	3,808	3,057	5,447	5,242	205	3,819	22,901
6月	6,730	5,158	1,572	3,815	3,012	5,417	5,215	202	3,771	22,745
7月	6,697	5,134	1,563	3,782	2,985	5,376	5,174	202	3,737	22,577
8月	6,553	5,012	1,541	3,752	2,921	5,321	5,122	199	3,664	22,211
9月	6,528	4,991	1,537	3,723	2,894	5,268	5,068	200	3,614	22,027
10月	6,390	4,876	1,514	3,686	2,869	5,151	4,955	196	3,518	21,614
11月	6,324	4,830	1,494	3,623	2,872	5,139	4,954	185	3,436	21,394
12月	6,239	4,745	1,494	3,628	2,829	5,077	4,890	187	3,406	21,179
1月	6,157	4,681	1,476	3,575	2,789	4,973	4,788	185	3,366	20,860
2月	6,121	4,644	1,477	3,578	2,777	4,917	4,731	186	3,353	20,746
3月	6,091	4,613	1,478	3,549	2,746	4,858	4,667	191	3,309	20,553
前年度末	6,882	5,276	1,606	3,864	3,143	5,548	5,342	206	3,898	23,335
前年度増減	791	663	128	315	397	690	675	15	589	2,782
前年度比	88.5%	87.4%	92.0%	91.8%	87.4%	87.6%	87.4%	92.7%	84.9%	88.1%

要支援・要介護認定者数（合計）

区分	青葉区			宮城野区	若林区	太白区			泉区	合計
	区役所	宮城総合				区役所	秋保総合			
	人	人	人	人	人	人	人	人	人	人
4月	8,993	7,054	1,939	4,568	3,969	6,845	6,615	230	4,478	28,853
5月	8,990	7,052	1,938	4,612	3,980	6,858	6,623	235	4,523	28,963
6月	9,038	7,084	1,954	4,653	3,978	6,880	6,646	234	4,533	29,082
7月	9,091	7,129	1,962	4,669	3,983	6,892	6,657	235	4,574	29,209
8月	9,082	7,115	1,967	4,682	3,940	6,906	6,673	233	4,572	29,182
9月	9,111	7,136	1,975	4,691	3,963	6,886	6,653	233	4,596	29,247
10月	9,104	7,126	1,978	4,708	3,982	6,860	6,626	234	4,606	29,260
11月	9,100	7,134	1,966	4,704	4,001	6,878	6,655	223	4,602	29,285
12月	9,069	7,086	1,983	4,743	3,997	6,884	6,657	227	4,665	29,358
1月	9,011	7,046	1,965	4,740	3,987	6,845	6,619	226	4,696	29,279
2月	9,034	7,063	1,971	4,767	3,980	6,838	6,611	227	4,738	29,357
3月	9,057	7,073	1,984	4,780	3,987	6,874	6,639	235	4,747	29,445
前年度末	11,018	8,756	2,262	5,238	4,765	8,042	7,780	262	5,036	34,099
前年度増減	1,961	1,683	278	458	778	1,168	1,141	27	289	4,654
前年度比	82.2%	80.8%	87.7%	91.3%	83.7%	85.5%	85.3%	89.7%	94.3%	86.4%

保険給付の状況

保険給付の状況

1 サービス受給者数

(1) サービス区分別

(平成18年度末)

サービス区分		青葉区	宮城野区	若林区	太白区	泉区	合計	前年度末	増減
在宅	介護予防サービス (構成比)	2,068	815	842	1,324	934	5,983 23.8%	19,187 80.3%	1,119
	居宅サービス (構成比)	3,739	2,279	1,801	3,218	2,062	13,099 52.2%		
	小計 (構成比)	5,807	3,094	2,643	4,542	2,996	19,082 76.0%		
地域密着型	介護予防地域密着型 (構成比)	4	2	2	1	10	19 0.1%		
	地域密着型サービス (構成比)	341	231	171	237	225	1,205 4.8%		
	小計 (構成比)	345	233	173	238	235	1,224 4.9%		
施設サービス	介護老人福祉施設 (構成比)	923	278	254	369	438	2,262 9.0%	2,249 9.4%	13
	介護老人保健施設 (構成比)	658	422	335	515	366	2,296 9.1%	2,232 9.3%	64
	介護療養型医療施設 (構成比)	86	40	26	72	8	232 0.9%	216 0.9%	16
	小計 (構成比)	1,667	740	615	956	812	4,790 19.1%	4,697 19.7%	93
合計		7,819	4,067	3,431	5,736	4,043	25,096	23,884	1,212

介護サービス受給状況

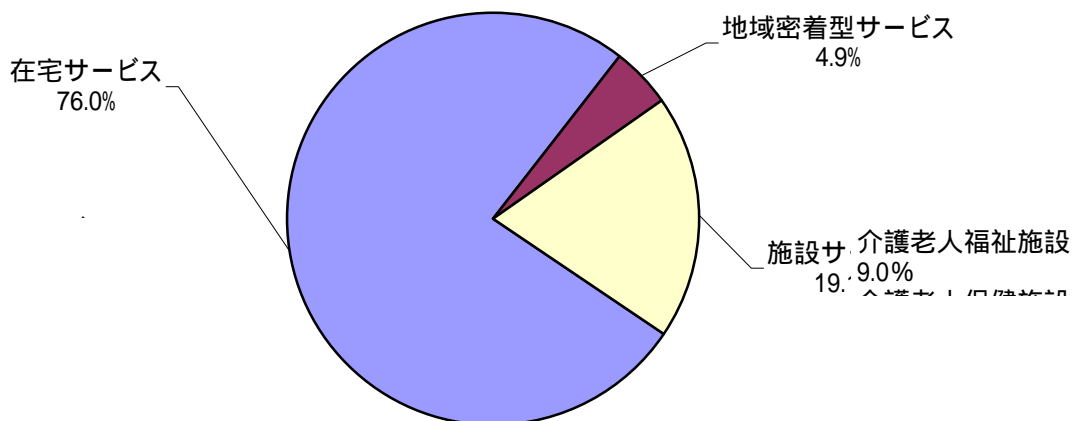

(2) 月別

居宅サービス・介護予防サービス

行政区	区分	4月	5月	6月	7月	8月	9月	10月	11月	12月	1月	2月	3月	前年度末
青葉区	予防	184	350	518	742	947	1,126	1,332	1,493	1,632	1,756	1,907	2,068	5,764
	介護	5,423	5,299	5,149	5,076	4,881	4,684	4,492	4,346	4,173	3,992	3,833	3,739	
	計	5,607	5,649	5,667	5,818	5,828	5,810	5,824	5,839	5,805	5,748	5,740	5,807	
宮城野区	予防	82	154	214	268	366	441	507	576	616	689	744	815	3,150
	介護	2,985	2,921	2,873	2,808	2,740	2,649	2,593	2,535	2,488	2,395	2,328	2,279	
	計	3,067	3,075	3,087	3,076	3,106	3,090	3,100	3,111	3,104	3,084	3,072	3,094	
若林区	予防	88	186	270	333	416	487	554	601	654	711	766	842	2,730
	介護	2,561	2,430	2,385	2,315	2,206	2,112	2,059	2,021	1,959	1,892	1,860	1,801	
	計	2,649	2,616	2,655	2,648	2,622	2,599	2,613	2,622	2,613	2,603	2,626	2,643	
太白区	予防	119	236	353	456	577	683	794	886	973	1,081	1,212	1,324	4,628
	介護	4,384	4,286	4,211	4,127	4,005	3,898	3,722	3,629	3,558	3,411	3,291	3,218	
	計	4,503	4,522	4,564	4,583	4,582	4,581	4,516	4,515	4,531	4,492	4,503	4,542	
泉区	予防	77	152	228	294	395	475	551	626	707	780	850	934	2,915
	介護	2,764	2,704	2,674	2,623	2,531	2,469	2,355	2,299	2,209	2,130	2,083	2,062	
	計	2,841	2,856	2,902	2,917	2,926	2,944	2,906	2,925	2,916	2,910	2,933	2,996	
合計	予防	550	1,078	1,583	2,093	2,701	3,212	3,738	4,182	4,582	5,017	5,479	5,983	19,187
	介護	18,117	17,640	17,292	16,949	16,363	15,812	15,221	14,830	14,387	13,820	13,395	13,099	
	計	18,667	18,718	18,875	19,042	19,064	19,024	18,959	19,012	18,969	18,837	18,874	19,082	

地域密着型サービス・介護予防地域密着型サービス

行政区	区分	4月	5月	6月	7月	8月	9月	10月	11月	12月	1月	2月	3月	前年度末
青葉区	予防	1	1	5	6	7	7	6	6	5	5	4	4	-
	介護	309	312	322	335	345	346	350	338	344	348	349	341	
	計	310	313	327	341	352	353	356	344	349	353	353	345	
宮城野区	予防	0	0	0	2	1	1	1	3	3	2	2	2	-
	介護	212	212	216	215	219	222	223	222	217	223	227	231	
	計	212	212	216	217	220	223	224	225	220	225	229	233	
若林区	予防	0	0	0	0	0	0	0	0	0	1	1	2	-
	介護	175	174	172	177	175	178	177	172	177	174	174	171	
	計	175	174	172	177	175	178	177	172	177	175	175	173	
太白区	予防	0	0	1	1	1	0	0	0	2	2	1	1	-
	介護	235	237	241	237	242	236	229	226	230	227	235	237	
	計	235	237	242	238	243	236	229	226	232	229	236	238	
泉区	予防	2	2	2	3	3	4	4	4	6	6	8	10	-
	介護	185	197	203	206	203	202	202	216	216	221	220	225	
	計	187	199	205	209	206	206	206	220	222	227	228	235	
合計	予防	3	3	8	12	12	12	11	13	16	16	16	19	-
	介護	1,116	1,132	1,154	1,170	1,184	1,184	1,181	1,174	1,184	1,193	1,205	1,205	
	計	1,119	1,135	1,162	1,182	1,196	1,196	1,192	1,187	1,200	1,209	1,221	1,224	

介護老人福祉施設

行政区	区分	4月	5月	6月	7月	8月	9月	10月	11月	12月	1月	2月	3月	前年度末	増減
青葉区	介護	899	895	895	901	907	909	915	916	910	903	901	923	894	29
宮城野区	介護	280	277	284	281	281	279	281	281	280	274	277	278	277	1
若林区	介護	261	264	269	264	258	258	259	257	257	259	253	254	262	8
太白区	介護	370	369	373	369	369	368	367	370	373	367	364	369	375	6
泉区	介護	441	436	440	435	434	438	434	441	439	436	440	438	441	3
合計	介護	2,251	2,241	2,261	2,250	2,249	2,252	2,256	2,265	2,259	2,239	2,235	2,262	2,249	13

介護老人保健施設

行政区	区分	4月	5月	6月	7月	8月	9月	10月	11月	12月	1月	2月	3月	前年度末	増減
青葉区	介護	673	671	665	659	650	655	652	649	658	649	654	658	669	11
宮城野区	介護	379	386	387	386	395	391	388	392	398	403	416	422	373	49
若林区	介護	304	307	302	296	298	304	314	325	332	333	334	335	302	33
太白区	介護	513	516	507	492	496	501	505	519	523	507	507	515	516	1
泉区	介護	371	359	368	358	359	352	354	358	359	358	360	366	372	6
合計	介護	2,240	2,239	2,229	2,191	2,198	2,203	2,213	2,243	2,270	2,250	2,271	2,296	2,232	64

介護老人療養型医療施設

行政区	区分	4月	5月	6月	7月	8月	9月	10月	11月	12月	1月	2月	3月	前年度末	増減
青葉区	介護	76	69	76	77	76	75	78	73	74	81	81	86	75	11
宮城野区	介護	34	35	37	33	41	40	38	40	42	38	39	40	39	1
若林区	介護	29	26	24	24	25	26	27	26	25	28	25	26	31	5
太白区	介護	60	65	65	69	72	71	73	74	79	76	74	72	59	13
泉区	介護	10	7	9	7	7	7	6	5	6	6	6	8	12	4
合計	介護	209	202	211	210	221	219	222	218	226	229	225	232	216	16

施設サービス合計 (+ +)

行政区	区分	4月	5月	6月	7月	8月	9月	10月	11月	12月	1月	2月	3月	前年度末	増減
青葉区	介護	1,648	1,635	1,636	1,637	1,633	1,639	1,645	1,638	1,642	1,633	1,636	1,667	1,638	29
宮城野区	介護	693	698	708	700	717	710	707	713	720	715	732	740	689	51
若林区	介護	594	597	595	584	581	588	600	608	614	620	612	615	595	20
太白区	介護	943	950	945	930	937	940	945	963	975	950	945	956	950	6
泉区	介護	822	802	817	800	800	797	794	804	804	800	806	812	825	13
合計	介護	4,700	4,682	4,701	4,651	4,668	4,674	4,691	4,726	4,755	4,718	4,731	4,790	4,697	93

サービス受給者(+ +)

行政区	区分	4月	5月	6月	7月	8月	9月	10月	11月	12月	1月	2月	3月	前年度末	増減
青葉区	予防	185	351	523	748	954	1,133	1,338	1,499	1,637	1,761	1,911	2,072	7,402	417
	介護	7,380	7,246	7,107	7,048	6,859	6,669	6,487	6,322	6,159	5,973	5,818	5,747		
	計	7,565	7,597	7,630	7,796	7,813	7,802	7,825	7,821	7,796	7,734	7,729	7,819		
宮城野区	予防	82	154	214	270	367	442	508	579	619	691	746	817	3,839	228
	介護	3,890	3,831	3,797	3,723	3,676	3,581	3,523	3,470	3,425	3,333	3,287	3,250		
	計	3,972	3,985	4,011	3,993	4,043	4,023	4,031	4,049	4,044	4,024	4,033	4,067		
若林区	予防	88	186	270	333	416	487	554	601	654	712	767	844	3,325	106
	介護	3,330	3,201	3,152	3,076	2,962	2,878	2,836	2,801	2,750	2,686	2,646	2,587		
	計	3,418	3,387	3,422	3,409	3,378	3,365	3,390	3,402	3,404	3,398	3,413	3,431		
太白区	予防	119	236	354	457	578	683	794	886	975	1,083	1,213	1,325	5,578	158
	介護	5,562	5,473	5,397	5,294	5,184	5,074	4,896	4,818	4,763	4,588	4,471	4,411		
	計	5,681	5,709	5,751	5,751	5,762	5,757	5,690	5,704	5,738	5,671	5,684	5,736		
泉区	予防	79	154	230	297	398	479	555	630	713	786	858	944	3,740	303
	介護	3,771	3,703	3,694	3,629	3,534	3,468	3,351	3,319	3,229	3,151	3,109	3,099		
	計	3,850	3,857	3,924	3,926	3,932	3,947	3,906	3,949	3,942	3,937	3,967	4,043		
合計	予防	553	1,081	1,591	2,105	2,713	3,224	3,749	4,195	4,598	5,033	5,495	6,002	23,884	1,212
	介護	23,933	23,454	23,147	22,770	22,215	21,670	21,093	20,730	20,326	19,731	19,331	19,094		
	計	24,486	24,535	24,738	24,875	24,928	24,894	24,842	24,925	24,924	24,764	24,826	25,096		

在宅サービス・地域密着型サービス受給者の推移

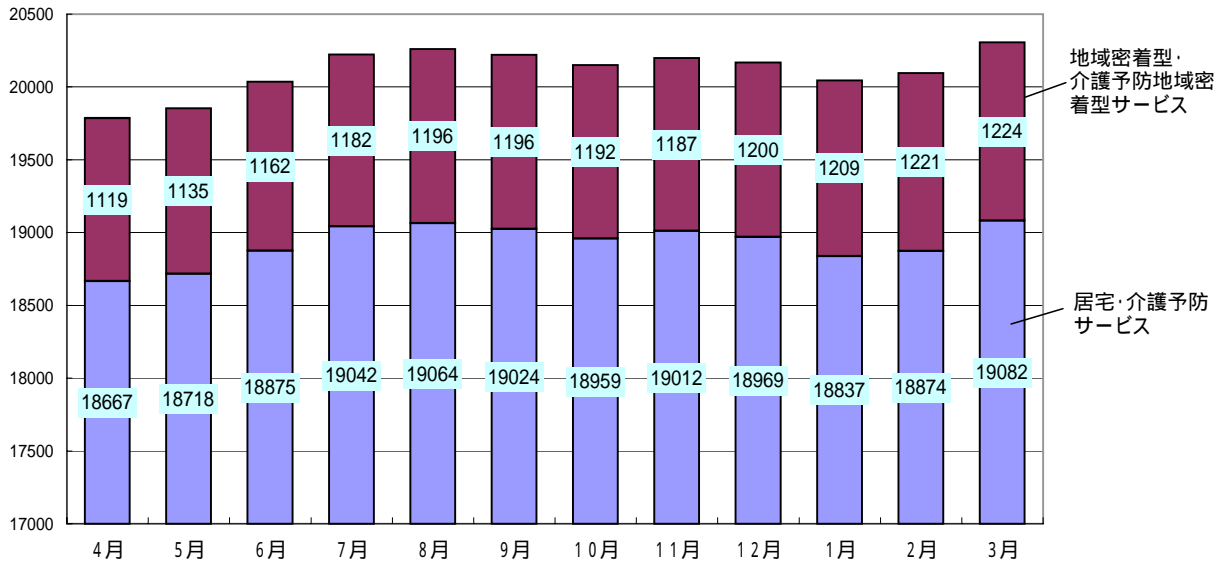

2 保険給付

〔 留意事項 〕

平成 18 年度における保険給付の対象期間は、地方自治法施行令第 143 条の「歳出の会計年度所属区分」により次のとおりとなっています。

- 1 現物給付分 平成 18 年 3 月～平成 19 年 2 月（12 ヶ月分）
- 2 償還払い分 平成 18 年 4 月～平成 19 年 3 月（12 ヶ月分）

単位は、審査月（事業者から請求のあった月）ベースで集計しています。したがって、利用月（実際にサービスを利用した月）ベースで集計している 82・83 ページの「3 介護保険事業計画と実績の比較」の数値とは一致しません。

2 保険給付

(1) 行政区・サービス種類別

居宅サービス・介護予防サービス

項目	区分	青葉区	宮城野区	若林区	太白区	泉区	合計	前年度	増減
		件数	予防 7,743 介護 37,993 計 45,736	2,969 19,904 22,873	3,987 18,289 22,276	3,917 25,147 29,064			
訪問介護 回数	予防	45,148	17,173	21,551	21,072	16,725	121,669	1,255,047	16,890
	介護	369,782	205,965	184,720	245,295	144,506	1,150,268		
	計	414,930	223,138	206,271	266,367	161,231	1,271,937		
単位数	予防	14,943,029	5,770,179	7,438,723	7,230,816	5,361,512	40,744,259	574,770,658	10,047,739
	介護	174,523,175	91,866,893	83,445,865	109,309,146	64,833,581	523,978,660		
	計	189,466,204	97,637,072	90,884,588	116,539,962	70,195,093	564,722,919		
費用額	予防	152,113,421	58,719,251	75,700,427	73,579,963	54,545,494	414,658,556	5,848,667,818	102,524,276
	介護	1,776,421,415	934,745,521	848,961,060	1,111,733,679	659,623,311	5,331,484,986		
	計	1,928,534,836	993,464,772	924,661,487	1,185,313,642	714,168,805	5,746,143,542		

項目	区分	青葉区	宮城野区	若林区	太白区	泉区	合計	前年度	増減
		件数	予防 0 介護 2,785 計 2,785	0 1,770 1,770	0 1,508 1,508	3 2,162 2,165			
訪問入浴介護 回数	予防	0	0	0	8	0	8	42,877	701
	介護	12,382	7,649	6,584	9,582	5,971	42,168		
	計	12,382	7,649	6,584	9,590	5,971	42,176		
単位数	予防	0	0	0	6,832	0	6,832	51,315,917	984,672
	介護	14,821,732	9,087,989	7,862,760	11,434,384	7,117,548	50,324,413		
	計	14,821,732	9,087,989	7,862,760	11,441,216	7,117,548	50,331,245		
費用額	予防	0	0	0	69,549	0	69,549	522,122,974	10,052,849
	介護	150,882,761	92,371,284	80,011,568	116,332,698	72,402,265	512,000,576		
	計	150,882,761	92,371,284	80,011,568	116,402,247	72,402,265	512,070,125		

項目	区分	青葉区	宮城野区	若林区	太白区	泉区	合計	前年度	増減
		件数	予防 222 介護 6,500 計 6,722	141 3,567 3,708	126 2,740 2,866	231 4,357 4,588			
訪問看護 回数	予防	915	560	452	946	410	3,283	107,579	5,511
	介護	35,353	18,928	15,310	24,524	15,692	109,807		
	計	36,268	19,488	15,762	25,470	16,102	113,090		
単位数	予防	723,819	425,279	353,167	582,991	303,847	2,389,103	96,394,740	3,613,712
	介護	32,034,114	16,355,878	14,130,534	21,442,944	13,655,879	97,619,349		
	計	32,757,933	16,781,157	14,483,701	22,025,935	13,959,726	100,008,452		
費用額	予防	7,324,953	4,303,772	3,571,685	5,887,323	3,072,770	24,160,503	974,859,240	36,533,288
	介護	324,073,071	165,479,255	142,913,045	216,708,459	138,058,195	987,232,025		
	計	331,398,024	169,783,027	146,484,730	222,595,782	141,130,965	1,011,392,528		

項目	区分	青葉区	宮城野区	若林区	太白区	泉区	合計	前年度	増減
		件数	予防 23 介護 419 計 442	0 78 78	1 58 59	0 146 146			
訪問リハビリテーション 回数	予防	124	0	1	0	177	302	1,623	4,326
	介護	1,768	311	219	576	2,773	5,647		
	計	1,892	311	220	576	2,950	5,949		
単位数	予防	64,480	0	520	0	90,627	155,627	894,042	2,235,979
	介護	933,394	170,730	114,840	310,530	1,444,900	2,974,394		
	計	997,874	170,730	115,360	310,530	1,535,527	3,130,021		
費用額	予防	652,529	0	5,262	0	917,127	1,574,918	9,028,470	22,612,830
	介護	9,429,571	1,727,270	1,155,856	3,131,826	14,621,859	30,066,382		
	計	10,082,100	1,727,270	1,161,118	3,131,826	15,538,986	31,641,300		

通所介護	項目	区分	青葉区	宮城野区	若林区	太白区	泉区	合計	前年度	増減
	件数	予防	2,651	1,216	1,953	1,979	1,295	9,094	74,698	2,738
		介護	18,004	11,630	12,224	16,671	9,813	68,342		
		計	20,655	12,846	14,177	18,650	11,108	77,436		
	日回数	予防	11,888	6,344	9,885	10,078	7,381	45,576	528,827	35,824
		介護	137,206	89,829	91,317	128,085	72,638	519,075		
		計	149,094	96,173	101,202	138,163	80,019	564,651		
	単位数	予防	8,397,153	4,230,072	6,519,967	6,792,122	4,746,241	30,685,555	465,081,207	12,154,916
		介護	102,445,054	75,476,948	75,617,204	106,320,370	62,381,160	422,240,736		
		計	110,842,207	79,707,020	82,137,171	113,112,492	67,127,401	452,926,291		
費用額	予防	85,481,848	43,054,140	66,335,563	69,077,951	48,272,661	312,222,163	4,733,228,019	124,889,330	
	介護	1,042,701,858	768,139,424	769,482,173	1,081,491,704	634,301,367	4,296,116,526			
	計	1,128,183,706	811,193,564	835,817,736	1,150,569,655	682,574,028	4,608,338,689			

通所リハビリテーション	項目	区分	青葉区	宮城野区	若林区	太白区	泉区	合計	前年度	増減
	件数	予防	1,250	537	286	452	1,145	3,670	32,983	1,725
		介護	8,353	5,071	3,500	6,257	7,857	31,038		
		計	9,603	5,608	3,786	6,709	9,002	34,708		
	日回数	予防	9,382	2,890	1,404	2,620	7,068	23,364	228,918	17,615
		介護	57,545	35,924	24,441	44,593	60,666	223,169		
		計	66,927	38,814	25,845	47,213	67,734	246,533		
	単位数	予防	5,092,295	2,195,537	1,114,074	1,862,875	4,808,784	15,073,565	207,707,179	5,908,292
		介護	50,704,244	34,228,026	20,131,505	39,555,453	53,922,678	198,541,906		
		計	55,796,539	36,423,563	21,245,579	41,418,328	58,731,462	213,615,471		
費用額	予防	51,528,930	22,192,211	11,264,698	18,809,583	48,654,889	152,450,311	2,100,244,661	60,069,054	
	介護	513,129,160	346,145,909	203,639,104	399,356,859	545,592,372	2,007,863,404			
	計	564,658,090	368,338,120	214,903,802	418,166,442	594,247,261	2,160,313,715			

福祉用具貸与	項目	区分	青葉区	宮城野区	若林区	太白区	泉区	合計	前年度	増減
	件数	予防	1,200	378	502	499	489	3,068	89,673	5,628
		介護	23,608	14,158	12,444	17,786	12,981	80,977		
		計	24,808	14,536	12,946	18,285	13,470	84,045		
	日回数	予防	35,169	11,180	14,486	14,163	14,438	89,436	2,604,798	153,316
		介護	693,123	412,610	362,155	513,271	380,887	2,362,046		
		計	728,292	423,790	376,641	527,434	395,325	2,451,482		
	単位数	予防	888,169	267,476	354,717	407,202	372,977	2,290,541	127,299,389	7,749,638
		介護	33,946,354	20,340,813	17,731,784	25,705,906	19,534,353	117,259,210		
		計	34,834,523	20,608,289	18,086,501	26,113,108	19,907,330	119,549,751		
費用額	予防	8,881,690	2,674,760	3,547,170	4,072,020	3,729,770	22,905,410	1,272,993,890	77,496,380	
	介護	339,463,540	203,408,130	177,317,840	257,059,060	195,343,530	1,172,592,100			
	計	348,345,230	206,082,890	180,865,010	261,131,080	199,073,300	1,195,497,510			

短期入所生活介護	項目	区分	青葉区	宮城野区	若林区	太白区	泉区	合計	前年度	増減
	件数	予防	198	41	65	52	59	415	20,339	2,573
		介護	6,803	4,063	3,474	4,378	3,779	22,497		
		計	7,001	4,104	3,539	4,430	3,838	22,912		
	日回数	予防	1,198	195	426	300	375	2,494	193,944	42,108
		介護	74,246	40,117	36,208	46,310	36,677	233,558		
		計	75,444	40,312	36,634	46,610	37,052	236,052		
	単位数	予防	769,675	128,887	251,753	199,369	225,089	1,574,773	188,610,656	21,107,656
		介護	65,188,030	36,581,049	32,207,936	41,532,932	32,633,592	208,143,539		
		計	65,957,705	36,709,936	32,459,689	41,732,301	32,858,681	209,718,312		
費用額	予防	7,789,033	1,303,942	2,546,962	2,017,391	2,272,480	15,929,808	1,907,262,642	213,569,560	
	介護	659,645,069	369,852,789	325,583,215	420,068,610	329,752,711	2,104,902,394			
	計	667,434,102	371,156,731	328,130,177	422,086,001	332,025,191	2,120,832,202			

短期入所療養介護 (老健)	項目	区分	青葉区	宮城野区	若林区	太白区	泉区	合計	前年度	増減
	件数	予防	36	21	2	17	25	101	4,470	282
		介護	950	487	609	1,193	848	4,087		
		計	986	508	611	1,210	873	4,188		
	日回数	予防	235	88	13	101	169	606	36,466	2,482
		介護	8,428	3,561	5,164	10,855	5,370	33,378		
		計	8,663	3,649	5,177	10,956	5,539	33,984		
	単位数	予防	154,389	75,616	10,529	75,714	120,329	436,577	39,256,607	5,990,710
		介護	8,287,510	3,378,044	5,161,274	10,887,393	5,115,099	32,829,320		
		計	8,441,899	3,453,660	5,171,803	10,963,107	5,235,428	33,265,897		
費用額	予防	1,557,345	756,639	105,925	764,323	1,217,716	4,401,948	396,841,221	60,535,859	
	介護	83,863,846	34,127,959	52,206,663	110,011,502	51,693,444	331,903,414			
	計	85,421,191	34,884,598	52,312,588	110,775,825	52,911,160	336,305,362			

短期入所療養介護 (療養型)	項目	区分	青葉区	宮城野区	若林区	太白区	泉区	合計	前年度	増減
	件数	予防	0	0	0	0	0	0	746	220
		介護	216	201	53	9	47	526		
		計	216	201	53	9	47	526		
	日回数	予防	0	0	0	0	0	0	7,353	1,548
		介護	2,418	2,001	538	143	705	5,805		
		計	2,418	2,001	538	143	705	5,805		
	単位数	予防	0	0	0	0	0	0	9,020,143	2,054,436
		介護	2,641,450	2,635,363	683,108	142,929	862,857	6,965,707		
		計	2,641,450	2,635,363	683,108	142,929	862,857	6,965,707		
費用額	予防	0	0	0	0	0	0	91,248,714	20,763,350	
	介護	26,731,383	26,675,469	6,912,252	1,446,438	8,719,822	70,485,364			
	計	26,731,383	26,675,469	6,912,252	1,446,438	8,719,822	70,485,364			

居宅療養管理指導	項目	区分	青葉区	宮城野区	若林区	太白区	泉区	合計	前年度	増減
	件数	予防	231	83	72	46	87	519	20,738	1,392
		介護	5,881	3,607	3,833	4,940	3,350	21,611		
		計	6,112	3,690	3,905	4,986	3,437	22,130		
	日回数	予防	461	155	133	87	166	1,002	39,613	2,323
		介護	11,648	6,497	7,171	8,883	6,735	40,934		
		計	12,109	6,652	7,304	8,970	6,901	41,936		
	単位数	予防	192,020	60,280	56,520	32,470	73,100	414,390	16,693,480	770,420
		介護	4,769,570	2,763,720	2,832,780	3,477,390	3,206,050	17,049,510		
		計	4,961,590	2,824,000	2,889,300	3,509,860	3,279,150	17,463,900		
費用額	予防	1,920,200	602,800	565,200	324,700	731,000	4,143,900	166,934,800	7,704,200	
	介護	47,695,700	27,637,200	28,327,800	34,773,900	32,060,500	170,495,100			
	計	49,615,900	28,240,000	28,893,000	35,098,600	32,791,500	174,639,000			

特定施設入居者生活介護	項目	区分	青葉区	宮城野区	若林区	太白区	泉区	合計	前年度	増減
	件数	予防	821	93	217	219	161	1,511	4,661	4,649
		介護	2,624	1,152	1,198	1,898	927	7,799		
		計	3,445	1,245	1,415	2,117	1,088	9,310		
	日回数	予防	24,196	2,664	6,511	6,256	4,631	44,258	134,134	139,406
		介護	76,477	34,272	34,767	56,206	27,560	229,282		
		計	100,673	36,936	41,278	62,462	32,191	273,540		
	単位数	予防	5,155,055	926,920	1,828,010	1,981,005	1,738,634	11,629,624	75,843,061	67,690,502
		介護	41,575,931	20,404,056	20,553,619	33,140,965	16,229,368	131,903,939		
		計	46,730,986	21,330,976	22,381,629	35,121,970	17,968,002	143,533,563		
費用額	予防	52,463,552	9,432,922	18,601,906	20,129,632	17,721,890	118,349,902	771,827,343	688,548,224	
	介護	422,941,722	207,731,384	209,134,164	336,946,208	165,272,187	1,342,025,665			
	計	475,405,274	217,164,306	227,736,070	357,075,840	182,994,077	1,460,375,567			

居宅・介護予防サービス合計(A)	項目	区分	青葉区	宮城野区	若林区	太白区	泉区	合計	前年度	増減
	件数	予防	14,141	5,417	7,144	7,346	6,139	40,187	424,718	1,126
		介護	114,370	65,750	59,997	85,013	60,527	385,657		
		計	128,511	71,167	67,141	92,359	66,666	425,844		
	日回数	予防	127,283	40,966	54,423	55,230	50,996	328,898	5,406,793	119,658
		介護	1,481,809	857,947	769,033	1,088,724	760,724	4,958,237		
		計	1,609,092	898,913	823,456	1,143,954	811,720	5,287,135		
	単位数	予防	35,456,020	13,875,743	17,665,698	18,896,313	17,495,722	103,389,496	2,046,760,412	131,528,883
		介護	532,794,622	313,494,012	280,735,491	403,535,425	281,282,483	1,811,842,033		
		計	568,250,642	327,369,755	298,401,189	422,431,738	298,778,205	1,915,231,529		
費用額	予防	360,367,123	140,979,856	179,591,911	191,950,721	177,645,601	1,050,535,212	20,764,141,066	1,336,106,162	
	介護	5,406,325,474	3,180,102,175	2,848,297,627	4,091,842,657	2,850,931,759	18,377,499,692			
	計	5,766,692,597	3,321,082,031	3,027,889,538	4,283,793,378	3,028,577,360	19,428,034,904			
介護給付費	予防	324,310,269	126,852,131	161,628,517	172,751,395	159,877,665	945,419,977	18,687,056,196	1,203,804,450	
	介護	4,865,453,060	2,861,847,552	2,563,260,607	3,681,541,441	2,565,729,109	16,537,831,769			
	計	5,189,763,329	2,988,699,683	2,724,889,124	3,854,292,836	2,725,606,774	17,483,251,746			
利用者負担額	予防	34,510,561	12,785,009	16,784,961	18,157,896	17,393,977	99,632,404	1,959,877,884	114,745,048	
	介護	517,203,302	291,640,287	270,158,703	390,223,627	276,274,513	1,745,500,432			
	計	551,713,863	304,425,296	286,943,664	408,381,523	293,668,490	1,845,132,836			
公費負担額	予防	1,545,510	1,342,716	1,178,433	1,041,430	373,959	5,482,048	117,079,828	17,532,853	
	介護	23,623,247	26,576,563	14,877,767	20,061,421	8,925,929	94,064,927			
	計	25,168,757	27,919,279	16,056,200	21,102,851	9,299,888	99,546,975			

地域密着型サービス・介護予防地域密着型サービス

認知症対応型通所介護	項目	区分	青葉区	宮城野区	若林区	太白区	泉区	合計	前年度	増減
	件数	予防	28	3	1	7	19	58	-	-
		介護	1,330	886	743	620	862	4,441		
		計	1,358	889	744	627	881	4,499		
	日回数	予防	171	10	1	40	128	350	-	-
		介護	13,157	8,352	6,942	6,922	7,846	43,219		
		計	13,328	8,362	6,943	6,962	7,974	43,569		
	単位数	予防	138,104	9,545	741	31,883	117,567	297,840	-	-
		介護	14,117,242	9,835,019	7,221,923	7,871,101	9,349,655	48,394,940		
		計	14,255,346	9,844,564	7,222,664	7,902,984	9,467,222	48,692,780		
費用額	予防	1,405,879	97,166	7,543	324,565	1,196,819	3,031,972	-	-	
	介護	143,701,502	100,120,067	73,518,805	80,127,517	95,179,073	492,646,964			
	計	145,107,381	100,217,233	73,526,348	80,452,082	96,375,892	495,678,936			

小規模多機能型居宅介護	項目	区分	青葉区	宮城野区	若林区	太白区	泉区	合計	前年度	増減
	件数	予防	0	0	0	0	1	1	-	-
		介護	2	0	0	0	32	34		
		計	2	0	0	0	33	35		
	日回数	予防	0	0	0	0	16	16	-	-
		介護	21	0	0	0	594	615		
		計	21	0	0	0	610	631		
	単位数	予防	0	0	0	0	4,469	4,469	-	-
		介護	50,073	0	0	0	557,195	607,268		
		計	50,073	0	0	0	561,664	611,737		
費用額	予防	0	0	0	0	45,494	45,494	-	-	
	介護	509,742	0	0	0	5,672,229	6,181,971			
	計	509,742	0	0	0	5,717,723	6,227,465			

認知症対応型共同生活介護	項目	区分	青葉区	宮城野区	若林区	太白区	泉区	合計	前年度	増減
	件数	予防	24	11	2	0	22	59	7,670	1,562
		介護	2,578	1,666	1,534	1,920	1,475	9,173		
		計	2,602	1,677	1,536	1,920	1,497	9,232		
	日回数	予防	729	335	59	0	661	1,784	225,614	59,260
		介護	80,142	51,851	47,062	58,690	45,345	283,090		
		計	80,871	52,186	47,121	58,690	46,006	284,874		
	単位数	予防	605,799	278,385	49,029	0	549,291	1,482,504	193,873,333	42,410,127
		介護	65,956,942	43,106,911	39,713,474	48,688,335	37,335,294	234,800,956		
		計	66,562,741	43,385,296	39,762,503	48,688,335	37,884,585	236,283,460		
費用額	予防	6,126,188	2,833,951	499,114	0	5,542,862	15,002,115	1,968,881,274	431,064,757	
	介護	669,924,373	437,728,308	403,684,492	494,112,890	379,493,853	2,384,943,916			
	計	676,050,561	440,562,259	404,183,606	494,112,890	385,036,715	2,399,946,031			

地域密着型・介護予防地域密着型サービス合計(Ｂ)	項目	区分	青葉区	宮城野区	若林区	太白区	泉区	合計	前年度	増減
	件数	予防	52	14	3	7	42	118	-	-
		介護	3,910	2,552	2,277	2,540	2,369	13,648		
		計	3,962	2,566	2,280	2,547	2,411	13,766		
	日回数	予防	900	345	60	40	805	2,150	-	-
		介護	93,320	60,203	54,004	65,612	53,785	326,924		
		計	94,220	60,548	54,064	65,652	54,590	329,074		
	単位数	予防	743,903	287,930	49,770	31,883	671,327	1,784,813	-	-
		介護	80,124,257	52,941,930	46,935,397	56,559,436	47,242,144	283,803,164		
		計	80,868,160	53,229,860	46,985,167	56,591,319	47,913,471	285,587,977		
	費用額	予防	7,532,067	2,931,117	506,657	324,565	6,785,175	18,079,581	-	-
		介護	814,135,617	537,848,375	477,203,297	574,240,407	480,345,155	2,883,772,851		
		計	821,667,684	540,779,492	477,709,954	574,564,972	487,130,330	2,901,852,432		
	介護給付費	予防	6,778,846	2,638,000	455,990	292,105	6,106,644	16,271,585	-	-
		介護	732,720,357	484,062,528	429,482,031	516,815,359	432,309,558	2,595,389,833		
		計	739,499,203	486,700,528	429,938,021	517,107,464	438,416,202	2,611,661,418		
	利用者負担額	予防	753,221	9,718	50,667	32,460	678,531	1,524,597	-	-
		介護	77,392,943	44,777,947	43,023,693	51,019,604	41,940,757	258,154,944		
		計	78,146,164	44,787,665	43,074,360	51,052,064	42,619,288	259,679,541		
公費負担額	予防	0	283,399	0	0	0	283,399	-	-	
	介護	4,022,317	9,007,900	4,697,503	6,405,374	6,094,840	30,227,934			
	計	4,022,317	9,291,299	4,697,503	6,405,374	6,094,840	30,511,333			

施設サービス

介護老人福祉施設	項目	区分	青葉区	宮城野区	若林区	太白区	泉区	合計	前年度	増減
	件数	介護	10,846	3,387	3,492	4,048	5,256	27,029	25,905	1,124
	日数	介護	321,342	101,867	102,478	118,512	154,425	798,624	776,722	21,902
	単位数	介護	278,205,400	89,048,307	90,774,810	104,302,755	134,662,204	696,993,476	669,499,370	27,494,106
	費用額	介護	2,812,867,938	898,218,185	917,297,418	1,053,677,546	1,360,709,534	7,042,770,621	6,763,845,548	278,925,073

介護老人保健施設	項目	区分	青葉区	宮城野区	若林区	太白区	泉区	合計	前年度	増減
	件数	介護	7,922	4,699	4,305	5,592	4,361	26,879	26,645	234
	日数	介護	239,386	137,868	123,777	161,914	125,362	788,307	766,182	22,125
	単位数	介護	215,291,396	128,473,047	116,849,747	153,011,928	116,664,959	730,291,077	743,574,751	13,283,674
	費用額	介護	2,175,463,451	1,295,776,686	1,180,644,402	1,545,808,960	1,177,956,795	7,375,650,294	7,508,415,270	132,764,976

介護療養型医療施設	項目	区分	青葉区	宮城野区	若林区	太白区	泉区	合計	前年度	増減
	件数	介護	905	462	390	758	89	2,604	2,539	65
	日数	介護	23,888	12,059	10,605	20,888	2,313	69,753	68,941	812
	単位数	介護	28,266,166	14,768,639	12,800,574	25,161,278	2,675,485	83,672,142	79,214,890	4,457,252
	費用額	介護	285,859,869	149,150,382	129,484,355	254,626,429	27,081,544	846,202,579	801,166,080	45,036,499

施設サービス合計(C)	項目	区分	青葉区	宮城野区	若林区	太白区	泉区	合計	前年度	増減
	件数	介護	19,673	8,548	8,187	10,398	9,706	56,512	55,089	1,423
	日数	介護	584,616	251,794	236,860	301,314	282,100	1,656,684	1,611,845	44,839
	単位数	介護	521,762,962	232,289,993	220,425,131	282,475,961	254,002,648	1,510,956,695	1,492,289,011	18,667,684
	費用額	介護	5,274,191,258	2,343,145,253	2,227,426,175	2,854,112,935	2,565,747,873	15,264,623,494	15,073,426,898	191,196,596
	介護給付費利用者負担額	介護	4,771,927,729	2,115,894,567	2,013,741,689	2,576,564,234	2,316,948,197	13,795,076,416	13,638,409,990	156,666,426
	公費負担額	介護	482,339,914	214,943,225	207,762,099	267,849,649	242,723,974	1,415,618,861	1,387,359,694	28,259,167
公費負担額	介護	19,923,215	12,307,461	5,897,091	9,425,733	6,075,702	53,629,202	47,311,654	6,317,548	

医療費

特定診療費	項目	区分	青葉区	宮城野区	若林区	太白区	泉区	合計	前年度	増減
	件数	介護	1,119	663	428	731	133	3,074	2,959	115
	単位数	介護	1,777,570	1,060,274	409,408	448,645	157,082	3,852,979	3,706,453	146,526
	費用額	介護	17,775,700	10,602,740	4,094,080	4,486,450	1,570,820	38,529,790	37,064,530	1,465,260

緊急時施設療養費	項目	区分	青葉区	宮城野区	若林区	太白区	泉区	合計	前年度	増減
	件数	介護	0	2	0	0	0	2	1	1
	単位数	介護	0	160	0	0	0	160	80	115
	費用額	介護	0	1,600	0	0	0	1,600	800	800

医療費合計(D)	項目	区分	青葉区	宮城野区	若林区	太白区	泉区	合計	前年度	増減
	件数	介護	1,119	665	428	731	133	3,076	2,960	116
	単位数	介護	1,777,570	1,060,434	409,408	448,645	157,082	3,853,139	3,706,533	146,606
	費用額	介護	17,775,700	10,604,340	4,094,080	4,486,450	1,570,820	38,531,390	37,065,330	1,466,060
	介護給付費利用者負担額	介護	15,998,130	9,543,596	3,684,672	4,037,805	1,413,738	34,677,941	33,355,707	1,322,234
	公費負担額	介護	1,728,710	1,014,219	407,558	425,350	153,872	3,729,709	3,583,151	146,558
公費負担額	介護	48,860	46,525	1,850	23,295	3,210	123,740	126,472	2,732	

食事費用額

食事費用額合計(E)	項目	区分	青葉区	宮城野区	若林区	太白区	泉区	合計	前年度	増減
	件数	介護	3	2	5	8	2	20	31,956	31,936
	日回数	介護	725	348	48	296	191	1,608	930,017	928,409
	費用額	介護	133,800	4,240	8,030	124,610	106,000	376,680	1,983,182,040	1,982,805,360
	介護給付費利用者負担額	介護	81,180	67,760	140,410	425,990	67,000	782,340	1,435,430,230	1,434,647,890
	公費負担額	介護	29,220	12,500	8,900	34,060	39,000	105,880	549,447,672	549,341,792
公費負担額	介護	23,400	17,940	0	0	0	5,460	10,736,627	10,731,167	

特定入所者介護サービス費

特定入所者介護サービス費(F)	項目	区分	青葉区	宮城野区	若林区	太白区	泉区	合計	前年度	増減
	件数	予防	89	15	7	6	11	128	16,559	24,142
		介護	14,489	5,975	5,555	7,573	6,981	40,573		
		計	14,578	5,990	5,562	7,579	6,992	40,701		
	日回数	予防	696	60	43	57	73	929	439,753	645,695
		介護	397,025	158,687	147,932	196,675	184,200	1,084,519		
		計	397,721	158,747	147,975	196,732	184,273	1,085,448		
	費用額	予防	1,594,740	115,120	103,600	151,655	136,990	2,102,105	776,322,240	1,234,070,185
		介護	797,523,410	284,106,630	241,909,645	335,988,125	348,762,510	2,008,290,320		
		計	799,118,150	284,221,750	242,013,245	336,139,780	348,899,500	2,010,392,425		
介護給付費	予防	974,320	79,670	66,670	95,365	96,090	1,312,115	508,770,140	812,325,533	
	介護	522,376,778	186,407,070	163,858,965	222,077,845	225,062,900	1,319,783,558			
	計	523,351,098	186,486,740	163,925,635	222,173,210	225,158,990	1,321,095,673			
利用者負担額	予防	620,420	35,450	36,930	56,290	40,900	789,990	261,855,089	414,026,634	
	介護	271,260,250	93,885,508	76,306,862	111,402,198	122,236,915	675,091,733			
	計	271,880,670	93,920,958	76,343,792	111,458,488	122,277,815	675,881,723			
公費負担額	予防	0	0	0	0	0	0	6,394,681	10,535,076	
	介護	6,427,010	3,814,052	2,039,068	2,977,192	1,672,435	16,929,757			
	計	6,427,010	3,814,052	2,039,068	2,977,192	1,672,435	16,929,757			

居宅介護支援・介護予防支援

居宅介護支援・介護予防支援	項目	区分	青葉区	宮城野区	若林区	太白区	泉区	合計	前年度	増減
	件数	予防	10,999	4,498	5,778	6,102	4,986	32,363	208,561	5,962
		介護	53,578	30,840	28,268	41,051	28,423	182,160		
		計	64,577	35,338	34,046	47,153	33,409	214,523		
	単位数	予防	4,898,350	2,000,200	2,547,450	2,745,300	2,225,650	14,416,950	179,799,545	26,240,715
		介護	56,288,549	32,252,524	29,602,320	42,368,648	31,111,269	191,623,310		
		計	61,186,899	34,252,724	32,149,770	45,113,948	33,336,919	206,040,260		
	費用額	予防	49,865,203	20,362,036	25,933,041	27,947,154	22,657,117	146,764,551	1,829,715,451	266,919,243
		介護	572,908,905	328,200,810	301,216,338	430,940,104	316,603,986	1,949,870,143		
		計	622,774,108	348,562,846	327,149,379	458,887,258	339,261,103	2,096,634,694		

総合計(A+B+C+D+E+F)

総合計(A+B+C+D+E+F)	項目	区分	青葉区	宮城野区	若林区	太白区	泉区	合計	前年度	増減
	件数	予防	14,282	5,446	7,154	7,359	6,192	40,433	479,807	60,112
		介護	153,564	83,492	76,449	106,263	79,718	499,486		
		計	167,846	88,938	83,603	113,622	85,910	539,919		
	日回数	予防	128,879	41,371	54,526	55,327	51,874	331,977	8,388,408	28,459
		介護	2,557,495	1,328,979	1,207,877	1,652,621	1,281,000	8,027,972		
		計	2,686,374	1,370,350	1,262,403	1,707,948	1,332,874	8,359,949		
	単位数	予防	36,199,923	14,163,673	17,715,468	18,928,196	18,167,049	105,174,309	3,542,755,956	172,873,384
		介護	1,136,459,411	599,786,369	548,505,427	743,019,467	582,684,357	3,610,455,031		
		計	1,172,659,334	613,950,042	566,220,895	761,947,663	600,851,406	3,715,629,340		
費用額	予防	369,493,930	144,026,093	180,202,168	192,426,941	184,567,766	1,070,716,898	38,634,137,574	1,009,673,751	
	介護	12,310,085,259	6,355,811,013	5,798,938,854	7,860,795,184	6,247,464,117	38,573,094,427			
	計	12,679,579,189	6,499,837,106	5,979,141,022	8,053,222,125	6,432,031,883	39,643,811,325			
介護給付費	予防	332,063,435	129,569,801	162,151,177	173,138,865	166,080,399	963,003,677	34,303,022,263	943,523,271	
	介護	10,908,557,234	5,657,823,073	5,174,168,374	7,001,462,674	5,541,530,502	34,283,541,857			
	計	11,240,620,669	5,787,392,874	5,336,319,551	7,174,601,539	5,707,610,901	35,246,545,534			
利用者負担額	予防	35,884,202	12,830,177	16,872,558	18,246,646	18,113,408	101,946,991	4,162,123,490	38,025,060	
	介護	1,349,954,339	646,273,686	597,650,015	820,954,488	683,369,031	4,098,201,559			
	計	1,385,838,541	659,103,863	614,522,573	839,201,134	701,482,439	4,200,148,550			
公費負担額	予防	1,545,510	1,626,115	1,178,433	1,041,430	373,959	5,765,447	181,649,262	19,097,205	
	介護	54,068,049	51,734,561	27,513,279	38,893,015	22,772,116	194,981,020			
	計	55,613,559	53,360,676	28,691,712	39,934,445	23,146,075	200,746,467			

(2) 月別・サービス種類別

訪問介護・介護予防訪問介護

種別	件数			日数回数			単位数			費用額		
	区分	予防	介護	計	予防	介護	計	予防	介護	計	予防	介護
4月	0	11,824	11,824	0	111,751	111,751	0	50,476,089	50,476,089		513,618,663	513,618,663
5月	221	11,006	11,227	1,158	100,510	101,668	390,483	44,594,815	44,985,298	3,974,402	453,778,659	457,753,061
6月	610	11,150	11,760	3,554	107,471	111,025	1,118,467	47,979,301	49,097,768	11,382,688	488,192,124	499,574,812
7月	934	10,690	11,624	5,600	103,556	109,156	1,746,569	46,435,335	48,181,904	17,775,031	472,455,935	490,230,966
8月	1,349	10,446	11,795	7,347	102,250	109,597	2,520,883	45,793,318	48,314,201	25,653,520	465,927,965	491,581,485
9月	1,637	9,989	11,626	9,339	99,057	108,396	3,048,864	44,331,857	47,380,721	31,029,360	451,049,898	482,079,258
10月	2,043	9,640	11,683	11,765	95,842	107,607	3,875,900	43,534,345	47,410,245	39,444,272	442,966,790	482,411,062
11月	2,354	9,202	11,556	13,641	93,939	107,580	4,503,630	43,095,273	47,598,903	45,836,028	438,506,026	484,342,054
12月	2,615	8,974	11,589	15,153	90,120	105,273	5,006,865	41,558,739	46,565,604	50,953,402	422,861,590	473,814,992
1月	2,933	8,477	11,410	17,007	87,867	104,874	5,631,852	41,236,963	46,868,815	57,316,425	419,625,761	476,942,186
2月	3,229	7,950	11,179	18,035	81,462	99,497	6,189,703	38,568,835	44,758,538	62,993,210	392,427,386	455,420,596
3月	3,509	7,635	11,144	19,070	76,443	95,513	6,711,043	36,373,790	43,084,833	68,300,218	370,074,189	438,374,407
合計	21,434	116,983	138,417	121,669	1,150,268	1,271,937	40,744,259	523,978,660	564,722,919	414,658,556	5,331,484,986	5,746,143,542
前年度	-	-	138,095	-	-	1,255,047	-	-	574,770,658	-	-	5,848,667,818

訪問入浴介護・介護予防訪問入浴介護

種別	件数			日数回数			単位数			費用額		
	区分	予防	介護	計	予防	介護	計	予防	介護	計	予防	介護
4月	0	796	796	0	3,613	3,613	0	4,322,364	4,322,364	0	43,977,044	43,977,044
5月	0	775	775	0	3,259	3,259	0	3,888,158	3,888,158	0	39,559,261	39,559,261
6月	1	798	799	3	3,622	3,625	2,562	4,303,785	4,306,347	26,081	43,790,171	43,816,252
7月	0	815	815	0	3,577	3,577	0	4,257,254	4,257,254	0	43,316,114	43,316,114
8月	1	807	808	2	3,610	3,612	1,708	4,305,222	4,306,930	17,387	43,805,825	43,823,212
9月	0	810	810	0	3,821	3,821	0	4,559,857	4,559,857	0	46,394,983	46,394,983
10月	0	806	806	0	3,647	3,647	0	4,367,272	4,367,272	0	44,431,846	44,431,846
11月	0	792	792	0	3,592	3,592	0	4,290,635	4,290,635	0	43,650,765	43,650,765
12月	1	804	805	3	3,422	3,425	2,562	4,078,503	4,081,065	26,081	41,492,266	41,518,347
1月	0	785	785	0	3,524	3,524	0	4,201,150	4,201,150	0	42,738,889	42,738,889
2月	0	772	772	0	3,306	3,306	0	3,970,166	3,970,166	0	40,390,100	40,390,100
3月	0	773	773	0	3,175	3,175	0	3,780,047	3,780,047	0	38,453,312	38,453,312
合計	3	9,533	9,536	8	42,168	42,176	6,832	50,324,413	50,331,245	69,549	512,000,576	512,070,125
前年度	-	-	9,838	-	-	42,877	-	-	51,315,917	-	-	522,122,974

訪問看護・介護予防訪問看護

種別	件数			日数回数			単位数			費用額		
	区分	予防	介護	計	予防	介護	計	予防	介護	計	予防	介護
4月	0	1,759	1,759	0	9,876	9,876	0	8,812,491	8,812,491	0	89,118,907	89,118,907
5月	9	1,615	1,624	45	8,347	8,392	30,621	7,443,741	7,474,362	309,285	75,270,697	75,579,982
6月	27	1,768	1,795	124	9,443	9,567	95,818	8,466,767	8,562,585	969,069	85,622,840	86,591,909
7月	33	1,739	1,772	139	9,996	10,135	101,111	8,877,406	8,978,517	1,022,430	89,777,322	90,799,752
8月	60	1,714	1,774	246	9,119	9,365	162,245	8,064,213	8,226,458	1,640,535	81,558,770	83,199,305
9月	63	1,694	1,757	272	9,625	9,897	183,090	8,456,075	8,639,165	1,851,308	85,526,163	87,377,471
10月	73	1,707	1,780	274	9,069	9,343	205,033	8,039,564	8,244,597	2,073,209	81,308,805	83,382,014
11月	104	1,702	1,806	429	9,341	9,770	318,009	8,236,990	8,554,999	3,216,120	83,303,531	86,519,651
12月	103	1,707	1,810	425	8,968	9,393	307,124	7,931,821	8,238,945	3,106,512	80,211,883	83,318,395
1月	105	1,685	1,790	414	9,082	9,496	303,074	8,113,458	8,416,532	3,064,789	82,049,906	85,114,695
2月	122	1,638	1,760	465	8,527	8,992	345,319	7,679,065	8,024,384	3,492,404	77,658,399	81,150,803
3月	122	1,642	1,764	450	8,414	8,864	337,659	7,497,758	7,835,417	3,414,842	75,824,802	79,239,644
合計	821	20,370	21,191	3,283	109,807	113,090	2,389,103	97,619,349	100,008,452	24,160,503	987,232,025	1,011,392,528
前年度	-	-	20,365	-	-	107,579	-	-	96,394,740	-	-	974,859,240

訪問リハビリテーション・介護予防訪問リハビリテーション

種別	件数			日数回数			単位数			費用額		
	区分	予防	介護	計	予防	介護	計	予防	介護	計	予防	介護
4月	0	55	55	0	202	202	0	111,800	111,800	0	1,128,578	1,128,578
5月	0	92	92	0	350	350	0	181,010	181,010	0	1,829,502	1,829,502
6月	0	124	124	0	511	511	0	270,500	270,500	0	2,733,688	2,733,688
7月	0	111	111	0	498	498	0	267,662	267,662	0	2,705,150	2,705,150
8月	1	125	126	7	516	523	3,640	271,804	275,444	36,836	2,747,698	2,784,534
9月	4	122	126	15	534	549	7,800	279,840	287,640	78,934	2,827,952	2,906,886
10月	6	131	137	27	546	573	14,040	283,560	297,600	142,083	2,866,149	3,008,232
11月	11	131	142	54	562	616	27,560	298,160	325,720	278,903	3,014,837	3,293,740
12月	12	124	136	57	510	567	28,827	269,830	298,657	291,725	2,728,146	3,019,871
1月	12	129	141	56	512	568	28,600	270,218	298,818	289,428	2,731,817	3,021,245
2月	10	119	129	39	466	505	20,280	246,840	267,120	205,228	2,496,175	2,701,403
3月	11	115	126	47	440	487	24,880	223,170	248,050	251,781	2,256,690	2,508,471
合計	67	1,378	1,445	302	5,647	5,949	155,627	2,974,394	3,130,021	1,574,918	30,066,382	31,641,300
前年度	-	-	442	-	-	1,623	-	-	894,042	-	-	9,028,470

通所介護・介護予防通所介護

種別	件数			日数回数			単位数			費用額		
	区分	予防	介護	計	予防	介護	計	予防	介護	計	予防	介護
4月	0	6,418	6,418	0	47,866	47,866	0	41,187,462	41,187,462	0	419,152,546	419,152,546
5月	97	5,865	5,962	482	40,532	41,014	323,307	32,846,144	33,169,451	3,289,999	334,237,335	337,527,334
6月	261	6,146	6,407	1,381	44,907	46,288	891,189	36,819,149	37,710,338	9,068,407	374,647,954	383,716,361
7月	409	5,920	6,329	2,105	43,465	45,570	1,418,303	35,772,840	37,191,143	14,430,653	363,981,824	378,412,477
8月	527	5,802	6,329	2,757	45,709	48,466	1,815,575	35,247,399	37,062,974	18,472,143	358,628,055	377,100,198
9月	721	5,648	6,369	3,702	45,197	48,899	2,436,873	35,210,216	37,647,089	24,793,327	358,239,355	383,032,682
10月	866	5,632	6,498	4,313	45,076	49,389	2,908,541	35,019,106	37,927,647	29,589,760	356,305,758	385,895,518
11月	985	5,466	6,451	5,044	42,898	47,942	3,316,343	35,038,971	38,355,314	33,740,034	356,485,885	390,225,919
12月	1,111	5,611	6,722	5,651	43,366	49,017	3,721,536	35,560,798	39,282,334	37,864,543	361,770,665	399,635,208
1月	1,237	5,441	6,678	6,132	41,144	47,276	4,179,083	34,469,078	38,648,161	42,523,555	350,662,508	393,186,063
2月	1,388	5,244	6,632	6,807	40,527	47,334	4,663,987	32,953,550	37,617,537	47,460,973	335,266,036	382,727,009
3月	1,492	5,149	6,641	7,202	38,388	45,590	5,010,818	32,116,023	37,126,841	50,988,769	326,738,605	377,727,374
合計	9,094	68,342	77,436	45,576	519,075	564,651	30,685,555	422,240,736	452,926,291	312,222,163	4,296,116,526	4,608,338,689
前年度	-	-	74,698	-	-	528,827	-	-	465,081,207	-	-	4,733,228,019

通所リハビリテーション・介護予防通所リハビリテーション

種別	件数			日数回数			単位数			費用額		
	区分	予防	介護	計	予防	介護	計	予防	介護	計	予防	介護
4月	0	2,743	2,743	0	20,109	20,109	0	17,950,764	17,950,764	0	181,514,754	181,514,754
5月	40	2,589	2,629	195	17,414	17,609	160,178	14,974,968	15,135,146	1,618,871	151,431,320	153,050,191
6月	114	2,769	2,883	714	19,644	20,358	481,725	17,167,297	17,649,022	4,870,723	173,614,407	178,485,130
7月	155	2,735	2,890	1,000	20,529	21,529	633,568	18,006,348	18,639,916	6,404,905	182,106,280	188,511,185
8月	213	2,734	2,947	1,310	19,598	20,908	866,605	17,282,952	18,149,557	8,763,998	174,785,768	183,549,766
9月	261	2,674	2,935	1,746	19,873	21,619	1,058,351	17,653,307	18,711,658	10,702,696	178,532,188	189,234,884
10月	330	2,636	2,966	2,152	19,100	21,252	1,357,076	17,070,671	18,427,747	13,725,167	172,640,186	186,365,353
11月	395	2,568	2,963	2,745	19,038	21,783	1,637,782	17,102,637	18,740,419	16,564,964	172,965,551	189,530,515
12月	484	2,561	3,045	3,100	18,249	21,349	1,993,775	16,451,885	18,445,660	20,165,742	166,380,491	186,546,233
1月	519	2,450	2,969	3,281	17,758	21,039	2,115,135	16,000,624	18,115,759	21,394,786	161,812,094	183,206,880
2月	559	2,309	2,868	3,442	16,003	19,445	2,287,267	14,493,114	16,780,381	23,132,469	146,571,160	169,703,629
3月	600	2,270	2,870	3,679	15,854	19,533	2,482,103	14,387,339	16,869,442	25,105,990	145,509,205	170,615,195
合計	3,670	31,038	34,708	23,364	223,169	246,533	15,073,565	198,541,906	213,615,471	152,450,311	2,007,863,404	2,160,313,715
前年度	-	-	32,983	-	-	228,918	-	-	207,707,179	-	-	2,100,244,661

福祉用具貸与・介護予防福祉用具貸与

種別	件数			日数回数			単位数			費用額		
	区分	予防	介護	計	予防	介護	計	予防	介護	計	予防	介護
4月	0	7,716	7,716	0	229,071	229,071	0	10,884,779	10,884,779	0	108,847,790	108,847,790
5月	48	7,280	7,328	1,431	208,911	210,342	55,340	10,376,091	10,431,431	553,400	103,760,910	104,314,310
6月	169	7,654	7,823	5,014	226,751	231,765	173,434	10,988,881	11,162,315	1,734,340	109,888,810	111,623,150
7月	225	7,365	7,590	6,541	212,428	218,969	231,827	10,620,671	10,852,498	2,318,270	106,206,710	108,524,980
8月	301	7,260	7,561	9,047	216,970	226,017	310,145	10,478,331	10,788,476	3,101,450	104,783,310	107,884,760
9月	335	7,038	7,373	10,223	210,584	220,807	348,150	10,178,985	10,527,135	3,481,500	101,789,850	105,271,350
10月	405	6,896	7,301	11,517	198,735	210,252	380,445	10,014,598	10,395,043	3,804,450	100,145,980	103,950,430
11月	283	6,004	6,287	8,333	177,646	185,979	167,903	8,786,707	8,954,610	1,679,030	87,867,070	89,546,100
12月	267	6,101	6,368	7,700	173,786	181,486	135,575	8,859,166	8,994,741	1,355,750	88,591,660	89,947,410
1月	319	5,930	6,249	9,314	175,709	185,023	155,408	8,678,344	8,833,752	1,554,080	86,783,440	88,337,520
2月	339	5,921	6,260	10,121	175,269	185,390	165,234	8,757,269	8,922,503	1,652,340	87,572,690	89,225,030
3月	377	5,812	6,189	10,195	156,186	166,381	167,080	8,635,388	8,802,468	1,670,800	86,353,880	88,024,680
合計	3,068	80,977	84,045	89,436	2,362,046	2,451,482	2,290,541	117,259,210	119,549,751	22,905,410	1,172,592,100	1,195,497,510
前年度	-	-	89,673	-	-	2,604,798	-	-	127,299,389	-	-	1,272,993,890

短期入所生活介護・介護予防短期入所生活介護

種別	件数			日数回数			単位数			費用額		
	区分	予防	介護	計	予防	介護	計	予防	介護	計	予防	介護
4月	0	1,796	1,796		18,371	18,371		15,629,372	15,629,372		158,043,397	158,043,397
5月	4	1,729	1,733	16	17,563	17,579	11,170	15,469,767	15,480,937	113,039	156,421,191	156,534,230
6月	14	1,915	1,929	88	19,636	19,724	57,692	17,363,085	17,420,777	583,522	175,589,350	176,172,872
7月	18	1,869	1,887	150	18,835	18,985	72,163	16,824,332	16,896,495	730,281	170,144,622	170,874,903
8月	30	1,891	1,921	160	19,295	19,455	89,537	17,315,468	17,405,005	905,788	175,107,299	176,013,087
9月	45	1,951	1,996	259	20,639	20,898	173,541	18,369,060	18,542,601	1,755,639	185,770,044	187,525,683
10月	45	1,903	1,948	243	19,741	19,984	153,332	17,705,614	17,858,946	1,550,823	179,062,815	180,613,638
11月	37	1,958	1,995	223	19,987	20,210	145,945	17,970,383	18,116,328	1,476,327	181,739,078	183,215,405
12月	48	1,932	1,980	310	19,973	20,283	189,796	17,960,856	18,150,652	1,920,088	181,642,884	183,562,972
1月	53	1,852	1,905	328	19,268	19,596	209,747	17,266,709	17,476,456	2,121,248	174,610,291	176,731,539
2月	69	1,851	1,920	418	20,229	20,647	273,648	18,283,140	18,556,788	2,768,664	184,903,854	187,672,518
3月	52	1,850	1,902	299	20,021	20,320	198,202	17,985,753	18,183,955	2,004,389	181,867,569	183,871,958
合計	415	22,497	22,912	2,494	233,558	236,052	1,574,773	208,143,539	209,718,312	15,929,808	2,104,902,394	2,120,832,202
前年度	-	-	20,339	-	-	193,944	-	-	188,610,656	-	-	1,907,262,642

短期入所療養介護・介護予防短期入所療養介護（老健）

種別	件数			日数回数			単位数			費用額		
	区分	予防	介護	計	予防	介護	計	予防	介護	計	予防	介護
4月	0	334	334	0	2,699	2,699	0	2,624,538	2,624,538	0	26,537,965	26,537,965
5月	1	330	331	0	2,507	2,507	0	2,459,788	2,459,788	0	24,861,627	24,861,627
6月	5	343	348	23	2,928	2,951	18,885	2,837,204	2,856,089	190,245	28,685,698	28,875,943
7月	7	363	370	28	2,776	2,804	22,102	2,742,544	2,764,646	222,478	27,724,672	27,947,150
8月	6	348	354	37	2,870	2,907	27,929	2,819,878	2,847,807	281,605	28,508,745	28,790,350
9月	10	380	390	77	3,206	3,283	40,651	3,119,804	3,160,455	409,544	31,539,614	31,949,158
10月	8	356	364	68	2,904	2,972	38,857	2,853,617	2,892,474	391,850	28,848,851	29,240,701
11月	11	370	381	46	3,194	3,240	35,745	3,118,374	3,154,119	360,117	31,523,502	31,883,619
12月	13	355	368	80	2,863	2,943	61,722	2,849,228	2,910,950	622,214	28,801,732	29,423,946
1月	15	336	351	85	2,679	2,764	72,213	2,663,279	2,735,492	728,782	26,921,693	27,650,475
2月	15	280	295	97	2,416	2,513	73,935	2,397,023	2,471,023	746,607	24,240,936	24,987,543
3月	10	292	302	60	2,336	2,396	44,538	2,343,978	2,388,516	448,506	23,708,379	24,156,885
合計	101	4,087	4,188	601	33,378	33,979	436,577	32,829,320	33,265,897	4,401,948	331,903,414	336,305,362
前年度	-	-	4,470	-	-	36,466	-	-	39,256,607	-	-	396,841,221

短期入所療養介護・介護予防短期入所療養介護（療養型）

種別	件数			日数回数			単位数			費用額		
	区分	予防	介護	計	予防	介護	計	予防	介護	計	予防	介護
4月	0	38	38	0	389	389	0	471,266	471,266	0	4,770,992	4,770,992
5月	0	39	39	0	459	459	0	576,591	576,591	0	5,834,017	5,834,017
6月	0	60	60	0	684	684	0	785,013	785,013	0	7,937,103	7,937,103
7月	0	47	47	0	542	542	0	643,807	643,807	0	6,513,125	6,513,125
8月	0	48	48	0	517	517	0	619,917	619,917	0	6,270,946	6,270,946
9月	0	41	41	0	463	463	0	553,412	553,412	0	5,600,511	5,600,511
10月	0	43	43	0	444	444	0	541,507	541,507	0	5,480,037	5,480,037
11月	0	48	48	0	526	526	0	629,882	629,882	0	6,374,384	6,374,384
12月	0	44	44	0	525	525	0	641,648	641,648	0	6,493,457	6,493,457
1月	0	39	39	0	449	449	0	523,628	523,628	0	5,299,100	5,299,100
2月	0	39	39	0	420	420	0	511,430	511,430	0	5,176,850	5,176,850
3月	0	40	40	0	387	387	0	467,606	467,606	0	4,734,842	4,734,842
合計	0	526	526	0	5,805	5,805	0	6,965,707	6,965,707	0	70,485,364	70,485,364
前年度	-	-	746	-	-	7,353	-	-	9,020,143	-	-	91,248,714

居宅療養管理指導・介護予防居宅療養管理指導

種別	件数			日数回数			単位数			費用額		
	区分	予防	介護	計	予防	介護	計	予防	介護	計	予防	介護
4月	0	1,722	1,722	0	3,308	3,308	0	1,417,440	1,417,440	0	14,174,400	14,174,400
5月	0	1,741	1,741	0	3,257	3,257	0	1,354,380	1,354,380	0	13,543,800	13,543,800
6月	5	1,758	1,763	7	3,330	3,337	2,680	1,386,180	1,388,860	26,800	13,861,800	13,888,600
7月	14	1,856	1,870	29	3,534	3,563	11,320	1,460,810	1,472,130	113,200	14,608,100	14,721,300
8月	21	1,862	1,883	41	3,512	3,553	16,750	1,455,800	1,472,550	167,500	14,558,000	14,725,500
9月	31	1,867	1,898	63	3,565	3,628	23,810	1,482,830	1,506,640	238,100	14,828,300	15,066,400
10月	30	1,878	1,908	58	3,520	3,578	24,490	1,473,930	1,498,420	244,900	14,739,300	14,984,200
11月	51	1,777	1,828	102	3,374	3,476	46,880	1,401,900	1,448,780	468,800	14,019,000	14,487,800
12月	78	1,768	1,846	147	3,331	3,478	58,620	1,392,390	1,451,010	586,200	13,923,900	14,510,100
1月	62	1,756	1,818	120	3,398	3,518	51,430	1,406,870	1,458,300	514,300	14,068,700	14,583,000
2月	106	1,801	1,907	200	3,378	3,578	81,450	1,410,100	1,491,550	814,500	14,101,000	14,915,500
3月	121	1,825	1,946	235	3,427	3,662	96,960	1,406,880	1,503,840	969,600	14,068,800	15,038,400
合計	519	21,611	22,130	1,002	40,934	41,936	414,390	17,049,510	17,463,900	4,143,900	170,495,100	174,639,000
前年度	-	-	20,738	-	-	39,613	-	-	16,693,480	-	-	166,934,800

特定施設入居者生活介護・介護予防特定施設入居者生活介護

種別	件数			日数回数			単位数			費用額		
	区分	予防	介護	計	予防	介護	計	予防	介護	計	予防	介護
4月	0	537	537	0	15,700	15,700	0	9,010,462	9,010,462	0	91,669,741	91,669,741
5月	14	539	553	400	15,271	15,671	136,000	8,875,280	9,011,280	1,384,472	90,341,220	91,725,692
6月	31	559	590	947	16,528	17,475	306,814	9,718,468	10,025,282	3,122,163	98,943,176	102,065,339
7月	48	567	615	1,318	16,176	17,494	417,908	9,672,786	10,090,694	4,251,914	98,447,536	102,699,450
8月	92	638	730	2,772	19,009	21,781	648,465	10,927,736	11,576,201	6,596,198	111,216,840	117,813,038
9月	110	642	752	3,220	18,958	22,178	775,308	10,921,077	11,696,385	7,887,450	111,130,985	119,018,435
10月	132	671	803	3,889	19,279	23,168	973,598	11,342,295	12,315,893	9,903,938	115,424,218	125,328,156
11月	179	732	911	5,306	22,248	27,554	1,285,538	12,409,460	13,694,998	13,079,141	126,200,809	139,279,950
12月	196	738	934	5,748	21,917	27,665	1,470,309	12,310,510	13,780,819	14,962,234	125,216,625	140,178,859
1月	219	739	958	6,572	21,739	28,311	1,741,659	12,676,487	14,418,146	17,722,475	128,931,375	146,653,850
2月	241	736	977	7,240	23,559	30,799	2,005,871	12,746,539	14,752,410	20,424,247	129,636,832	150,061,079
3月	249	701	950	6,846	18,898	25,744	1,868,154	11,292,839	13,160,993	19,015,670	114,866,308	133,881,978
合計	1,511	7,799	9,310	44,258	229,282	273,540	11,629,624	131,903,939	143,533,563	118,349,902	1,342,025,665	1,460,375,567
前年度	-	-	4,661	-	-	134,134	-	-	75,843,061	-	-	771,827,343

居宅介護支援・介護予防支援

種別	件数			日数回数			単位数			費用額		
	区分	予防	介護	計	予防	介護	計	予防	介護	計	予防	介護
4月	0	17,881	17,881	-	-	-	0	15,429,075	15,429,075	0	157,004,753	157,004,753
5月	448	17,103	17,551	-	-	-	291,200	17,579,114	17,870,314	2,963,129	178,872,790	181,835,919
6月	1,001	17,081	18,082	-	-	-	528,400	17,934,797	18,463,197	5,373,883	182,493,460	187,867,343
7月	1,477	16,294	17,771	-	-	-	712,050	17,152,466	17,864,516	7,242,459	174,534,624	181,777,083
8月	2,002	16,108	18,110	-	-	-	936,550	17,029,089	17,965,639	9,526,825	173,282,455	182,809,280
9月	2,559	15,728	18,287	-	-	-	1,182,600	16,688,371	17,870,971	12,030,138	169,809,345	181,839,483
10月	3,082	14,983	18,065	-	-	-	1,372,550	15,993,715	17,366,265	13,972,559	162,742,492	176,715,051
11月	3,536	14,222	17,758	-	-	-	1,559,650	15,649,866	17,209,516	15,877,237	159,245,999	175,123,236
12月	3,936	13,912	17,848	-	-	-	1,699,400	15,090,993	16,790,393	17,328,602	153,556,753	170,885,355
1月	4,379	13,259	17,638	-	-	-	1,896,100	14,629,505	16,525,605	19,302,298	148,867,498	168,169,796
2月	4,769	13,150	17,919	-	-	-	2,038,100	14,469,233	16,507,333	20,747,858	147,234,136	167,981,994
3月	5,174	12,439	17,613	-	-	-	2,200,350	13,977,086	16,177,436	22,399,563	142,225,838	164,625,401
合計	32,363	182,160	214,523	-	-	-	14,416,950	191,623,310	206,040,260	146,764,551	1,949,870,143	2,096,634,694
前年度	-	-	208,561	-	-	-	-	-	179,799,545	-	-	1,829,715,451

認知症対応型通所介護・介護予防認知症対応型通所介護

種別	件数			日数回数			単位数			費用額			
	区分	予防	介護	計	予防	介護	計	予防	介護	計	予防	介護	計
4月	0	0	0	0	0	0	0	0	0	0	0	0	0
5月	1	369	370	4	3,393	3,397	2,665	3,700,878	3,703,543	27,129	37,671,953	37,699,082	
6月	1	397	398	6	3,901	3,907	4,970	4,336,293	4,341,263	50,594	44,140,874	44,191,468	
7月	3	405	408	14	3,847	3,861	11,246	4,490,562	4,501,808	114,482	45,711,312	45,825,794	
8月	4	414	418	22	4,034	4,056	18,701	4,642,571	4,661,272	190,373	47,258,620	47,448,993	
9月	5	402	407	31	4,073	4,104	27,082	4,543,596	4,570,678	275,692	46,251,801	46,527,493	
10月	7	411	418	39	4,080	4,119	34,316	4,547,588	4,581,904	349,333	46,293,649	46,642,982	
11月	6	402	408	37	4,172	4,209	33,169	4,530,267	4,563,436	337,657	46,117,925	46,455,582	
12月	7	415	422	44	4,013	4,057	35,603	4,578,884	4,614,487	362,434	46,614,030	46,976,464	
1月	8	408	416	45	3,999	4,044	41,198	4,370,783	4,411,981	419,390	44,494,375	44,913,765	
2月	10	408	418	60	3,871	3,931	51,199	4,334,438	4,385,637	521,199	44,124,388	44,645,587	
3月	6	410	416	48	3,836	3,884	37,691	4,319,080	4,356,771	383,689	43,968,037	44,351,726	
合計	58	4,441	4,499	350	43,219	43,569	297,840	48,394,940	48,692,780	3,031,972	492,646,964	495,678,936	
前年度	-	-	-	-	-	-	-	-	-	-	-	-	-

小規模多機能型居宅介護・介護予防小規模多機能型居宅介護

種別	件数			日数回数			単位数			費用額			
	区分	予防	介護	計	予防	介護	計	予防	介護	計	予防	介護	計
4月	0	0	0	0	0	0	0	0	0	0	0	0	0
5月	0	0	0	0	0	0	0	0	0	0	0	0	0
6月	0	0	0	0	0	0	0	0	0	0	0	0	0
7月	0	0	0	0	0	0	0	0	0	0	0	0	0
8月	0	0	0	0	0	0	0	0	0	0	0	0	0
9月	0	0	0	0	0	0	0	0	0	0	0	0	0
10月	0	0	0	0	0	0	0	0	0	0	0	0	0
11月	0	0	0	0	0	0	0	0	0	0	0	0	0
12月	0	0	0	0	0	0	0	0	0	0	0	0	0
1月	0	22	22	0	429	429	0	385,781	385,781	0	3,927,239	3,927,239	
2月	0	0	0	0	0	0	0	0	0	0	0	0	0
3月	1	12	13	16	186	202	4,469	221,487	225,956	45,494	2,254,732	2,300,226	
合計	1	34	35	16	615	631	4,469	607,268	611,737	45,494	6,181,971	6,227,465	
前年度	-	-	-	-	-	-	-	-	-	-	-	-	-

認知症対応型共同生活介護

種別	件数			日数回数			単位数			費用額			
	区分	予防	介護	計	予防	介護	計	予防	介護	計	予防	介護	計
4月	0	707	707	0	21,131	21,131	0	18,254,013	18,254,013	0	185,373,977	185,373,977	
5月	1	739	740	30	21,379	21,409	24,930	18,610,906	18,635,836	249,300	188,982,208	189,231,508	
6月	3	756	759	92	23,309	23,401	76,452	19,751,185	19,827,637	773,643	200,564,838	201,338,481	
7月	5	774	779	150	23,075	23,225	124,650	19,312,138	19,436,788	1,259,961	196,138,451	197,398,412	
8月	5	751	756	155	23,748	23,903	128,805	19,683,736	19,812,541	1,301,958	199,927,848	201,229,806	
9月	7	734	741	212	24,667	24,879	176,172	19,146,427	19,322,599	1,784,900	194,454,780	196,239,680	
10月	6	767	773	180	22,585	22,765	149,580	19,274,076	19,423,656	1,513,748	195,778,016	197,291,764	
11月	6	812	818	186	25,356	25,542	154,566	21,082,771	21,237,337	1,564,204	214,216,582	215,780,786	
12月	7	781	788	210	24,329	24,539	174,510	19,831,584	20,006,094	1,767,535	201,442,250	203,209,785	
1月	6	779	785	186	23,907	24,093	154,566	20,539,975	20,694,541	1,564,204	208,658,979	210,223,183	
2月	7	776	783	217	26,999	27,216	180,327	20,398,229	20,578,556	1,826,450	207,231,955	209,058,405	
3月	6	797	803	166	22,605	22,771	137,946	18,915,916	19,053,862	1,396,212	192,174,032	193,570,244	
合計	59	9,173	9,232	1,784	283,090	284,874	1,482,504	234,800,956	236,283,460	15,002,115	2,384,943,916	2,399,946,031	
前年度	-	-	7,670	-	-	225,614	-	-	193,873,333	-	-	-	1,968,881,274

介護老人福祉施設

種別	件数			日数回数			単位数			費用額		
	区分	予防	介護	計	予防	介護	計	予防	介護	計	予防	介護
4月	-	2,282	2,282	-	68,414	68,414	-	59,171,576	59,171,576	-	597,795,906	597,795,906
5月	-	2,237	2,237	-	65,267	65,267	-	56,531,831	56,531,831	-	571,212,039	571,212,039
6月	-	2,237	2,237	-	67,742	67,742	-	58,713,747	58,713,747	-	593,251,926	593,251,926
7月	-	2,261	2,261	-	66,028	66,028	-	57,565,936	57,565,936	-	581,644,514	581,644,514
8月	-	2,225	2,225	-	67,575	67,575	-	58,592,479	58,592,479	-	592,085,002	592,085,002
9月	-	2,274	2,274	-	69,077	69,077	-	60,081,186	60,081,186	-	607,064,713	607,064,713
10月	-	2,251	2,251	-	66,210	66,210	-	57,538,723	57,538,723	-	581,394,324	581,394,324
11月	-	2,270	2,270	-	67,845	67,845	-	59,809,807	59,809,807	-	604,371,570	604,371,570
12月	-	2,267	2,267	-	65,321	65,321	-	57,446,406	57,446,406	-	580,484,799	580,484,799
1月	-	2,247	2,247	-	67,283	67,283	-	59,103,673	59,103,673	-	597,251,412	597,251,412
2月	-	2,243	2,243	-	67,110	67,110	-	59,057,318	59,057,318	-	596,788,672	596,788,672
3月	-	2,235	2,235	-	60,752	60,752	-	53,380,794	53,380,794	-	539,425,744	539,425,744
合計	-	27,029	27,029	-	798,624	798,624	-	696,993,476	696,993,476	-	7,042,770,621	7,042,770,621
前年度	-	25,905	25,905	-	776,722	776,722	-	669,449,370	669,449,370	-	6,763,845,548	6,763,845,548

介護老人保健施設

種別	件数			日数回数			単位数			費用額		
	区分	予防	介護	計	予防	介護	計	予防	介護	計	予防	介護
4月	-	2,231	2,231	-	69,230	69,230	-	62,621,841	62,621,841	-	632,438,090	632,438,090
5月	-	2,260	2,260	-	64,213	64,213	-	60,049,477	60,049,477	-	606,492,072	606,492,072
6月	-	2,239	2,239	-	65,271	65,271	-	61,228,850	61,228,850	-	618,343,600	618,343,600
7月	-	2,235	2,235	-	62,994	62,994	-	59,191,652	59,191,652	-	597,794,794	597,794,794
8月	-	2,161	2,161	-	62,860	62,860	-	59,537,225	59,537,225	-	601,272,865	601,272,865
9月	-	2,247	2,247	-	65,544	65,544	-	62,029,092	62,029,092	-	626,451,070	626,451,070
10月	-	2,228	2,228	-	63,321	63,321	-	60,121,396	60,121,396	-	607,207,019	607,207,019
11月	-	2,220	2,220	-	65,811	65,811	-	61,669,380	61,669,380	-	622,878,623	622,878,623
12月	-	2,267	2,267	-	64,519	64,519	-	60,491,522	60,491,522	-	610,965,458	610,965,458
1月	-	2,230	2,230	-	66,487	66,487	-	62,006,816	62,006,816	-	626,305,001	626,305,001
2月	-	2,270	2,270	-	72,492	72,492	-	63,603,203	63,603,203	-	642,336,339	642,336,339
3月	-	2,291	2,291	-	65,565	65,565	-	57,740,623	57,740,623	-	583,165,363	583,165,363
合計	-	26,879	26,879	-	788,307	788,307	-	730,291,077	730,291,077	-	7,375,650,294	7,375,650,294
前年度	-	26,645	26,645	-	766,182	766,182	-	743,574,751	743,574,751	-	7,508,415,270	7,508,415,270

介護療養型医療施設

種別	件数			日数回数			単位数			費用額		
	区分	予防	介護	計	予防	介護	計	予防	介護	計	予防	介護
4月	-	221	221	-	6,135	6,135	-	7,232,257	7,232,257	-	73,162,891	73,162,891
5月	-	204	204	-	5,250	5,250	-	6,392,994	6,392,994	-	64,673,819	64,673,819
6月	-	200	200	-	5,365	5,365	-	6,433,784	6,433,784	-	65,076,979	65,076,979
7月	-	215	215	-	5,507	5,507	-	6,648,111	6,648,111	-	67,236,689	67,236,689
8月	-	206	206	-	5,491	5,491	-	6,676,958	6,676,958	-	67,534,632	67,534,632
9月	-	224	224	-	6,109	6,109	-	7,289,725	7,289,725	-	73,724,553	73,724,553
10月	-	222	222	-	6,029	6,029	-	7,208,350	7,208,350	-	72,882,940	72,882,940
11月	-	225	225	-	6,106	6,106	-	7,319,871	7,319,871	-	74,019,291	74,019,291
12月	-	215	215	-	5,955	5,955	-	7,115,043	7,115,043	-	71,945,008	71,945,008
1月	-	219	219	-	6,075	6,075	-	7,266,299	7,266,299	-	73,474,128	73,474,128
2月	-	227	227	-	5,990	5,990	-	7,230,091	7,230,091	-	73,110,549	73,110,549
3月	-	226	226	-	5,741	5,741	-	6,858,659	6,858,659	-	69,361,100	69,361,100
合計	-	2,604	2,604	-	69,753	69,753	-	83,672,142	83,672,142	-	846,202,579	846,202,579
前年度	-	2,539	2,539	-	68,941	68,941	-	79,214,890	79,214,890	-	801,166,080	801,166,080

医療費

種別	件数			日数回数			単位数			費用額		
	区分	予防	介護	計	予防	介護	計	予防	介護	計	予防	介護
4月	-	255	255	-	-	-	-	273,076	273,076	-	2,730,760	2,730,760
5月	-	242	242	-	-	-	-	219,315	219,315	-	2,193,150	2,193,150
6月	-	253	253	-	-	-	-	236,666	236,666	-	2,366,660	2,366,660
7月	-	257	257	-	-	-	-	296,126	296,126	-	2,961,260	2,961,260
8月	-	249	249	-	-	-	-	320,399	320,399	-	3,203,990	3,203,990
9月	-	257	257	-	-	-	-	425,069	425,069	-	4,250,690	4,250,690
10月	-	262	262	-	-	-	-	360,351	360,351	-	3,603,510	3,603,510
11月	-	269	269	-	-	-	-	383,775	383,775	-	3,837,750	3,837,750
12月	-	254	254	-	-	-	-	361,405	361,405	-	3,614,050	3,614,050
1月	-	254	254	-	-	-	-	317,160	317,160	-	3,171,600	3,171,600
2月	-	262	262	-	-	-	-	316,354	316,354	-	3,163,540	3,163,540
3月	-	262	262	-	-	-	-	343,443	343,443	-	3,434,430	3,434,430
合計	-	3,076	3,076	-	-	-	-	3,853,139	3,853,139	-	38,531,390	38,531,390
前年度	-	2,960	2,960	-	-	-	-	3,706,533	3,706,533	-	37,065,330	37,065,330

居宅サービス合計 (~)

種別	件数			日数・回数			単位数			費用額		
	区分	予防	介護	計	予防	介護	計	予防	介護	計	予防	介護
4月	0	53,619	53,619	0	462,955	462,955	0	178,327,902	178,327,902	0	1,809,559,530	1,809,559,530
5月	877	50,708	51,585	3,711	418,401	422,112	1,387,129	160,631,017	162,018,146	14,093,558	1,629,855,368	1,643,948,926
6月	2,219	52,144	54,363	11,744	455,566	467,310	3,601,089	176,097,004	179,698,093	36,574,154	1,786,774,348	1,823,348,502
7月	3,295	50,396	53,691	16,732	436,090	452,822	5,272,656	172,828,526	178,101,182	53,558,862	1,753,474,773	1,807,033,635
8月	4,567	49,819	54,386	23,529	443,172	466,701	7,282,566	171,728,593	179,011,159	73,976,392	1,742,369,069	1,816,345,461
9月	5,721	48,639	54,360	28,580	435,858	464,438	9,064,846	172,018,883	181,083,729	92,092,813	1,745,204,371	1,837,297,184
10月	6,967	47,335	54,302	33,995	418,214	452,209	11,111,673	168,431,983	179,543,656	112,900,338	1,708,905,900	1,821,806,238
11月	7,898	45,020	52,918	35,654	396,614	432,268	12,863,295	168,210,928	181,074,223	130,740,257	1,706,732,881	1,837,473,138
12月	8,803	44,692	53,495	37,984	387,420	425,404	14,424,593	165,207,885	179,632,478	146,640,791	1,676,214,354	1,822,855,145
1月	9,785	42,946	52,731	42,896	383,542	426,438	16,102,341	162,418,273	178,520,614	163,682,136	1,647,953,102	1,811,635,238
2月	10,763	41,894	52,657	46,349	376,077	422,426	17,797,211	156,833,952	174,631,163	180,923,229	1,591,190,825	1,772,114,054
3月	11,655	40,605	52,260	47,724	344,328	392,052	18,899,047	150,730,397	169,629,444	192,117,233	1,529,135,314	1,721,252,547
合計	72,550	567,817	640,367	328,898	4,958,237	5,287,135	117,806,446	2,003,465,343	2,121,271,789	1,197,299,763	20,327,369,835	21,524,669,598
前年度	-	-	633,279	-	-	5,406,793	-	-	2,226,559,957	-	-	22,593,856,517

地域密着型サービス合計 (~)

種別	件数			日数・回数			単位数			費用額		
	区分	予防	介護	計	予防	介護	計	予防	介護	計	予防	介護
4月	0	707	707	0	21,131	21,131	0	18,254,013	18,254,013	0	185,373,977	185,373,977
5月	2	1,108	1,110	34	24,772	24,806	27,595	22,311,784	22,339,379	276,429	226,654,161	226,930,590
6月	4	1,153	1,157	98	27,210	27,308	81,422	24,087,478	24,168,900	824,237	244,705,712	245,529,949
7月	8	1,179	1,187	164	26,922	27,086	135,896	23,802,700	23,938,596	1,374,443	241,849,763	243,224,206
8月	9	1,165	1,174	177	27,782	27,959	147,506	24,326,307	24,473,813	1,492,331	247,186,468	248,678,799
9月	12	1,136	1,148	243	28,740	28,983	203,254	23,690,023	23,893,277	2,060,592	240,706,581	242,767,173
10月	13	1,178	1,191	219	26,665	26,884	183,896	23,821,664	24,005,560	1,863,081	242,071,665	243,934,746
11月	12	1,214	1,226	223	29,528	29,751	187,735	25,613,038	25,800,773	1,901,861	260,334,507	262,236,368
12月	14	1,196	1,210	254	28,342	28,596	210,113	24,410,468	24,620,581	2,129,969	248,056,280	250,186,249
1月	14	1,209	1,223	231	28,335	28,566	195,764	25,296,539	25,492,303	1,983,594	257,080,593	259,064,187
2月	17	1,184	1,201	277	30,870	31,147	231,526	24,732,667	24,964,193	2,347,649	251,356,343	253,703,992
3月	13	1,219	1,232	230	26,627	26,857	180,106	23,456,483	23,636,589	1,825,395	238,396,801	240,222,196
合計	118	13,648	13,766	2,150	326,924	329,074	1,784,813	283,803,164	285,587,977	18,079,581	2,883,772,851	2,901,852,432
前年度	-	-	-	-	-	-	-	-	-	-	-	-

施設サービス合計 (~ 22)

種別	件数			日数・回数			単位数			費用額		
	区分	予防	介護	計	予防	介護	計	予防	介護	計	予防	介護
4月	2	8,492	8,494	8	239,629	239,637	-	129,298,750	129,298,750	19,240	1,477,777,910	1,477,797,150
5月	1	8,389	8,390	7	225,565	225,572	-	123,193,617	123,193,617	23,450	1,411,038,945	1,411,062,395
6月	4	8,407	8,411	29	232,168	232,197	-	126,613,047	126,613,047	69,900	1,451,864,268	1,451,934,168
7月	2	8,462	8,464	34	226,413	226,447	-	123,701,825	123,701,825	27,210	1,419,192,262	1,419,219,472
8月	7	7,988	7,995	48	221,636	221,684	-	125,127,061	125,127,061	104,960	1,421,818,932	1,421,923,892
9月	12	8,394	8,406	99	232,070	232,169	-	129,825,072	129,825,072	209,590	1,480,914,779	1,481,124,369
10月	14	8,322	8,336	105	223,846	223,951	-	125,228,820	125,228,820	219,130	1,429,122,348	1,429,341,478
11月	8	8,346	8,354	65	230,756	230,821	-	129,182,833	129,182,833	159,035	1,475,695,367	1,475,854,402
12月	14	8,386	8,400	99	224,198	224,297	-	125,414,376	125,414,376	249,115	1,433,517,710	1,433,766,825
1月	21	8,254	8,275	128	229,941	230,069	-	128,693,948	128,693,948	344,645	1,468,719,979	1,469,064,624
2月	25	8,358	8,383	165	239,412	239,577	-	130,206,966	130,206,966	363,975	1,488,421,558	1,488,785,533
3月	18	8,383	8,401	142	217,177	217,319	-	118,323,519	118,323,519	311,855	1,353,737,826	1,354,049,681
合計	128	100,181	100,309	929	2,742,811	2,743,740	-	1,514,809,834	1,514,809,834	2,102,105	17,311,821,884	17,313,923,989
前年度	-	-	55,089	-	-	1,611,845	-	-	1,495,995,544	-	-	17,869,996,508

総合計 (~ 22)

種別	件数			日数・回数			単位数			費用額		
	区分	予防	介護	計	予防	介護	計	予防	介護	計	予防	介護
4月	2	62,818	62,820	8	723,715	723,723	0	325,880,665	325,880,665	19,240	3,472,711,417	3,472,730,657
5月	880	60,205	61,085	3,752	668,738	672,490	1,414,724	306,136,418	307,551,142	14,393,437	3,267,548,474	3,281,941,911
6月	2,227	61,704	63,931	11,871	714,944	726,815	3,682,511	326,797,529	330,480,040	37,468,291	3,483,344,328	3,520,812,619
7月	3,305	60,037	63,342	16,930	689,425	706,355	5,408,552	320,333,051	325,741,603	54,960,515	3,414,516,798	3,469,477,313
8月	4,583	58,972	63,555	23,754	692,590	716,344	7,430,072	321,181,961	328,612,033	75,573,683	3,411,374,469	3,486,948,152
9月	5,745	58,169	63,914	28,922	696,668	725,590	9,268,100	325,533,978	334,802,078	94,362,995	3,466,825,731	3,561,188,726
10月	6,994	56,835	63,829	34,319	668,725	703,044	11,295,569	317,482,467	328,778,036	114,982,549	3,380,099,913	3,495,082,462
11月	7,918	54,580	62,498	35,942	656,898	692,840	13,051,030	323,006,799	336,057,829	132,801,153	3,442,762,755	3,575,563,908
12月	8,831	54,274	63,105	38,337	639,960	678,297	14,634,706	315,032,729	329,667,435	149,019,875	3,357,788,344	3,506,808,219
1月	9,820	52,409	62,229	43,255	641,818	685,073	16,298,105	316,408,760	332,706,865	166,010,375	3,373,753,674	3,539,764,049
2月	10,805	51,436	62,241	46,791	646,359	693,150	18,028,737	311,773,585	329,802,322	183,634,853	3,330,968,726	3,514,603,579
3月	11,686	50,207	61,893	48,096	588,132	636,228	19,079,153	292,510,399	311,589,552	194,254,483	3,121,269,941	3,315,524,424
合計	72,796	681,646	754,442	331,977	8,027,972	8,359,949	119,591,259	3,802,078,341	3,921,669,600	1,217,481,449	40,522,964,570	41,740,446,019
前年度	-	-	688,368	-	-	7,018,638	-	-	3,722,555,501	-	-	40,463,853,025

介護給付費			利用者負担額			公費負担額		
予 防	介 護	計	予 防	介 護	計	予 防	介 護	計
0	1,644,196,222	1,644,196,222	0	157,070,488	157,070,488	0	8,277,844	8,277,844
12,978,426	1,484,637,898	1,497,616,324	1,101,320	137,853,642	138,954,962	11,746	7,361,807	7,373,553
33,439,408	1,626,096,968	1,659,536,376	3,038,253	152,090,232	155,128,485	93,948	8,544,733	8,638,681
48,928,102	1,595,448,883	1,644,376,985	4,464,125	149,793,579	154,257,704	168,701	8,231,207	8,399,908
67,530,016	1,585,171,195	1,652,701,211	6,124,993	148,838,581	154,963,574	321,383	8,354,873	8,676,256
84,084,803	1,587,525,403	1,671,610,206	7,700,552	149,470,544	157,171,096	307,458	8,208,390	8,515,848
103,005,441	1,554,203,159	1,657,208,600	9,384,801	146,615,715	156,000,516	510,096	8,080,564	8,590,660
119,251,432	1,551,820,718	1,671,072,150	10,767,507	147,097,554	157,865,061	721,318	7,814,583	8,535,901
133,706,774	1,523,796,510	1,657,503,284	12,226,912	144,761,831	156,988,743	707,105	7,655,674	8,362,779
149,231,392	1,497,903,402	1,647,134,794	13,620,921	142,739,845	156,360,766	829,040	7,309,690	8,138,730
164,893,308	1,446,639,150	1,611,532,458	15,159,427	137,136,343	152,295,770	870,494	7,399,864	8,270,358
175,132,881	1,390,276,998	1,565,409,879	16,043,593	132,032,078	148,075,671	940,759	6,825,698	7,766,457
1,092,181,983	18,487,685,906	19,579,898,489	99,632,404	1,745,500,432	1,845,132,836	5,482,048	94,064,927	99,546,975
-	-	20,516,771,647	-	-	1,959,875,674	-	-	117,079,828

介護給付費			利用者負担額			公費負担額		
予 防	介 護	計	予 防	介 護	計	予 防	介 護	計
0	166,836,356	166,836,356	0	16,327,559	16,327,559	0	2,210,062	2,210,062
248,786	203,988,300	204,237,086	27,643	20,398,361	20,426,004	0	2,267,500	2,267,500
741,812	220,234,650	220,976,462	82,425	21,852,755	21,935,180	0	2,618,307	2,618,307
1,236,997	217,601,906	218,838,903	137,446	21,626,089	21,763,535	0	2,552,443	2,552,443
1,343,095	222,467,307	223,810,402	149,236	22,153,212	22,302,448	0	2,565,949	2,565,949
1,854,528	216,697,818	218,552,346	153,614	21,553,415	21,707,029	52,450	2,524,673	2,577,123
1,676,769	217,864,006	219,540,775	160,933	21,766,750	21,927,683	25,379	2,440,909	2,466,288
1,711,671	234,300,525	236,012,196	163,965	23,142,007	23,305,972	26,225	2,891,975	2,918,200
1,916,968	223,250,172	225,167,140	162,243	22,098,879	22,261,122	50,758	2,707,229	2,757,987
1,785,230	231,371,998	233,157,228	145,914	23,146,597	23,292,511	52,450	2,561,928	2,614,378
2,112,877	226,220,166	228,333,043	182,322	22,634,856	22,817,178	52,450	2,501,251	2,553,701
1,642,852	214,556,629	216,199,481	158,856	21,454,464	21,613,320	23,687	2,385,708	2,409,395
16,271,585	2,595,389,833	2,611,661,418	1,524,597	258,154,944	259,679,541	283,399	30,227,934	30,511,333
-	-	-	-	-	-	-	-	-

介護給付費			利用者負担額			公費負担額		
予 防	介 護	計	予 防	介 護	計	予 防	介 護	計
12,890	1,293,234,209	1,293,247,099	6,350	178,713,827	178,720,177	0	6,145,231	6,145,231
7,420	1,233,645,798	1,233,653,218	16,030	171,538,973	171,555,003	0	6,004,404	6,004,404
38,100	1,268,579,819	1,268,617,919	31,800	177,634,218	177,666,018	0	5,771,095	5,771,095
17,270	1,239,895,012	1,239,912,282	9,940	173,541,074	173,551,014	0	5,957,046	5,957,046
68,700	1,246,848,677	1,246,917,377	36,260	169,387,883	169,424,143	0	5,645,952	5,645,952
117,980	1,298,335,451	1,298,453,431	91,610	177,510,460	177,602,070	0	5,946,536	5,946,536
132,040	1,252,418,561	1,252,550,601	87,090	171,920,045	172,007,135	0	5,823,922	5,823,922
90,925	1,292,200,714	1,292,291,639	68,110	178,378,339	178,446,449	0	5,524,528	5,524,528
154,095	1,254,302,028	1,254,456,123	95,020	173,349,223	173,444,243	0	6,099,589	6,099,589
216,485	1,285,171,651	1,285,388,136	128,160	177,734,200	177,862,360	0	5,891,552	5,891,552
245,855	1,301,833,321	1,302,079,176	118,120	180,051,284	180,169,404	0	6,517,337	6,517,337
210,355	1,183,855,014	1,184,065,369	101,500	164,786,657	164,888,157	0	5,360,967	5,360,967
1,312,115	15,150,320,255	15,151,632,370	789,990	2,094,546,183	2,095,336,173	0	70,688,159	70,688,159
-	-	15,615,966,067	-	-	2,202,245,606	-	-	64,569,434

介護給付費			利用者負担額			公費負担額		
予 防	介 護	計	予 防	介 護	計	予 防	介 護	計
12,890	3,104,266,787	3,104,279,677	6,350	352,111,874	352,118,224	0	16,633,137	16,633,137
13,234,632	2,922,271,996	2,935,506,628	1,144,993	329,790,976	330,935,969	11,746	15,633,711	15,645,457
34,219,320	3,114,911,437	3,149,130,757	3,152,478	351,577,205	354,729,683	93,948	16,934,135	17,028,083
50,182,369	3,052,945,801	3,103,128,170	4,611,511	344,960,742	349,572,253	168,701	16,740,696	16,909,397
68,941,811	3,054,487,179	3,123,428,990	6,310,489	340,379,676	346,690,165	321,383	16,566,774	16,888,157
86,057,311	3,102,558,672	3,188,615,983	7,945,776	348,534,419	356,480,195	359,908	16,679,599	17,039,507
104,814,250	3,024,485,726	3,129,299,976	9,632,824	340,302,510	349,935,334	535,475	16,345,395	16,880,870
121,054,028	3,078,321,957	3,199,375,985	10,999,582	348,617,900	359,617,482	747,543	16,231,086	16,978,629
135,777,837	3,001,348,710	3,137,126,547	12,484,175	340,209,933	352,694,107	757,863	16,462,492	17,220,355
151,233,107	3,014,447,051	3,165,680,158	13,894,995	343,620,642	357,515,637	881,490	15,763,170	16,644,660
167,252,040	2,974,692,637	3,141,944,677	15,459,869	339,822,483	355,282,352	922,944	16,418,452	17,341,396
176,986,088	2,788,688,641	2,965,674,729	16,303,949	318,273,199	334,577,148	964,446	14,572,373	15,536,819
1,109,765,683	36,233,426,594	37,343,192,277	101,946,991	4,098,201,559	4,200,148,550	5,765,447	194,981,020	200,746,467
-	-	36,132,737,714	-	-	4,162,121,280	-	-	181,649,262

(3) 償還払い分

居宅サービス・介護予防サービス

訪問介護	項目	区分	青葉区	宮城野区	若林区	太白区	泉区	合計	前年度	増減
	件数	予防		0	0	0	0	0	0	0
介護			0	0	1	0	0	1		
計			0	0	1	0	0	1		
費用額	予防		0	0	0	0	0	0	0	4,000
	介護		0	0	4,000	0	0	4,000		
	計		0	0	4,000	0	0	4,000		
支給額	予防		0	0	0	0	0	0	0	3,600
	介護		0	0	3,600	0	0	3,600		
	計		0	0	3,600	0	0	3,600		

福祉用具貸与	項目	区分	青葉区	宮城野区	若林区	太白区	泉区	合計	前年度	増減
	件数	予防		0	0	0	0	0	0	2
介護			0	1	0	0	0	1		
計			0	1	0	0	0	1		
費用額	予防		0	0	0	0	0	0	22,100	7,900
	介護		0	30,000	0	0	0	30,000		
	計		0	30,000	0	0	0	30,000		
支給額	予防		0	0	0	0	0	0	19,890	7,110
	介護		0	27,000	0	0	0	27,000		
	計		0	27,000	0	0	0	27,000		

特定福祉用具購入	項目	区分	青葉区	宮城野区	若林区	太白区	泉区	合計	前年度	増減
	件数	予防		135	49	44	51	47	326	3,156
介護			713	378	300	553	351	2,295		
計			848	427	344	604	398	2,621		
費用額	予防		3,484,263	1,421,643	1,029,205	1,320,142	1,367,090	8,622,343	94,265,831	16,312,443
	介護		21,544,485	11,182,528	8,663,167	16,560,943	11,379,922	69,331,045		
	計		25,028,748	12,604,171	9,692,372	17,881,085	12,747,012	77,953,388		
支給額	予防		3,135,827	1,279,471	926,280	1,185,523	1,225,876	7,752,977	84,756,564	14,628,670
	介護		19,389,965	10,064,241	7,796,834	14,904,302	10,219,575	62,374,917		
	計		22,525,792	11,343,712	8,723,114	16,089,825	11,445,451	70,127,894		

住宅改修	項目	区分	青葉区	宮城野区	若林区	太白区	泉区	合計	前年度	増減
	件数	予防	126	38	40	57	53	314	2,511	380
		介護	561	267	230	456	303	1,817		
		計	687	305	270	513	356	2,131		
	費用額	予防	15,599,293	4,948,871	4,686,402	7,015,259	7,499,329	39,749,154	297,177,828	50,404,965
		介護	65,283,888	26,717,441	25,153,953	54,151,077	35,717,350	207,023,709		
		計	80,883,181	31,666,312	29,840,355	61,166,336	43,216,679	246,772,863		
	支給額	予防	14,039,351	4,453,980	4,217,759	6,313,724	6,724,305	35,749,119	265,507,210	43,842,624
		介護	58,755,452	24,045,666	22,580,401	48,575,939	31,958,009	185,915,467		
		計	72,794,803	28,499,646	26,798,160	54,889,663	38,682,314	221,664,586		

居宅・介護予防サービス 合計	項目	区分	青葉区	宮城野区	若林区	太白区	泉区	合計	前年度	増減
	件数	予防	261	87	84	108	100	640	5,669	915
		介護	1,274	646	531	1,009	654	4,114		
		計	1,535	733	615	1,117	754	4,754		
	費用額	予防	19,083,556	6,370,514	5,715,607	8,335,401	8,866,419	48,371,497	391,465,759	66,705,508
		介護	86,828,373	37,929,969	33,821,120	70,712,020	47,097,272	276,388,754		
		計	105,911,929	44,300,483	39,536,727	79,047,421	55,963,691	324,760,251		
	支給額	予防	17,175,178	5,733,451	5,144,039	7,499,247	7,950,181	43,502,096	350,283,664	58,460,584
		介護	78,145,417	34,136,907	30,380,835	63,480,241	42,177,584	248,320,984		
		計	95,320,595	39,870,358	35,524,874	70,979,488	50,127,765	291,823,080		

食費負担額差額	項目	青葉区	宮城野区	若林区	太白区	泉区	合計	前年度	増減
	件数	0	2	5	6	0	13	399	386
	支給額	0	58,080	123,480	335,440	0	517,000	12,677,840	12,160,840

特定入所者介護サービス費差額	項目	区分	青葉区	宮城野区	若林区	太白区	泉区	合計	前年度	増減
	食費	件数	52	0	6	21	6	85	21	64
		支給額	1,730,060	0	218,840	362,350	172,940	2,484,190	573,560	1,910,630
	居住費	件数	25	0	2	15	2	44	8	36
		支給額	810,568	0	76,410	126,860	36,800	1,050,638	124,110	926,528
	計	件数	77	0	8	36	8	129	8	121
支給額		2,540,628	0	295,250	489,210	209,740	3,534,828	697,670	2,837,158	

3 高額介護（居宅支援）サービス費

審査月（事業者から請求のあった月）ベースで集計しています。

(1) 区分別

(平成18年度末)

年 月	区 分		世帯合算	その他	計
平成18年 4月	老齢福祉年金 受給者等	件数(件)	61	369	430
		支給額(円)	505,166	1,263,066	1,768,232
	市町村税世帯非課 税者等	件数(件)	0	0	0
		支給額(円)	0	0	0
	上記以外	件数(件)	108	27	135
		支給額(円)	695,312	81,470	776,782
	小 計	件数(件)	169	396	565
		支給額(円)	1,200,478	1,344,536	2,545,014
	老齢福祉年金 受給者等	件数(件)	305	41	346
		支給額(円)	1,663,107	196,185	1,859,292
	利用者負担 第2段階	件数(件)	214	628	842
		支給額(円)	1,740,391	2,932,947	4,673,338
	利用者負担 第3段階	件数(件)	90	2,596	2,686
		支給額(円)	718,543	29,181,161	29,899,704
利用者負担 第4段階	件数(件)	0	2	2	
	支給額(円)	0	23,301	23,301	
小 計	件数(件)	609	3,267	3,876	
	支給額(円)	4,122,041	32,333,594	36,455,635	
平成18年 5月 ~	利用者負担 第1段階	件数(件)	0	5,129	5,129
		支給額(円)	0	53,642,243	53,642,243
	利用者負担 第2段階	件数(件)	856	30,849	31,705
		支給額(円)	8,006,493	334,972,493	342,978,986
利用者負担 第3段階	件数(件)	2,211	8,060	10,271	
	支給額(円)	18,287,920	33,862,909	52,150,829	
利用者負担 第4段階	件数(件)	4,295	633	4,928	
	支給額(円)	21,130,908	2,440,097	23,571,005	
平成19年 3月	小 計	件数(件)	7,362	44,671	52,033
		支給額(円)	47,425,321	424,917,742	472,343,063
	税制改正の激変緩和に よる利用者負担第2段 階の適用(再掲)	件数(件)	0	12	12
		支給額(円)	0	146,244	146,244
	税制改正の激変緩和に よる利用者負担第3段 階の適用(再掲)	件数(件)	6	103	109
		支給額(円)	26,132	525,613	551,745
合 計		件数(件)	8,140	48,334	56,474
		支給額(円)	52,747,840	458,595,872	511,343,712
前年度		件数(件)	7,844	35,706	43,550
		支給額(円)	51,572,254	228,029,126	279,601,380

(2)月別

区分	青葉区		宮城野区		若林区		太白区		泉区		合計	
	件数 件	金額 円	件数 件	金額 円	件数 件	金額 円	件数 件	金額 円	件数 件	金額 円	件数 件	金額 円
4月	1,668	15,156,643	765	6,599,449	644	5,667,295	1,092	9,736,392	722	6,193,215	4,891	43,352,994
5月	1,525	12,073,266	696	5,301,949	601	4,520,816	928	7,669,662	665	5,177,453	4,415	34,743,146
6月	1,571	14,759,382	832	7,454,942	710	6,041,713	1,105	10,243,440	734	6,636,956	4,952	45,136,433
7月	1,549	13,813,082	762	6,515,240	647	5,073,826	962	8,507,577	775	6,590,689	4,695	40,500,414
8月	1,560	14,283,975	773	6,897,729	611	5,388,057	1,093	10,103,434	810	7,167,735	4,847	43,840,930
9月	1,659	14,498,777	865	7,473,596	628	5,157,348	1,070	9,291,614	771	6,587,901	4,993	43,009,236
10月	1,618	15,060,830	795	6,767,931	569	5,283,868	905	8,909,388	660	5,943,066	4,547	41,965,083
11月	1,552	15,327,890	755	7,218,455	573	5,515,370	1,017	9,669,299	776	7,058,780	4,673	44,789,794
12月	1,637	15,011,786	797	7,140,848	609	5,412,567	1,021	8,953,437	720	6,182,330	4,784	42,700,968
1月	1,599	15,216,773	713	6,799,303	550	5,555,252	1,064	9,921,329	721	6,830,140	4,647	44,322,797
2月	1,577	14,395,691	814	6,740,757	615	5,436,313	1,059	9,125,466	739	6,427,272	4,804	42,125,499
3月	1,696	15,168,207	749	7,030,010	633	6,052,574	1,089	10,072,969	704	6,532,658	4,871	44,856,418
合計	19,211	174,766,302	9,316	81,940,209	7,390	65,104,999	12,405	112,204,007	8,797	77,328,195	57,119	511,343,712
前年度	14,627	94,465,643	7,332	46,690,540	6,006	38,333,707	9,426	62,351,873	6,159	37,759,617	43,550	279,601,380
増減	4,584	80,300,659	1,984	35,249,669	1,384	26,771,292	2,979	49,852,134	2,638	39,568,578	13,569	231,742,332

4 食費及び居住費の負担限度額の認定・利用者負担額の減免状況

審査月（事業者から請求のあった月）ベースで集計しています。

(1) 食費・居住費の負担限度額の認定者数

(単位：人)

区 分		青 葉 区	宮 城 野 区	若 林 区	太 白 区	泉 区	合 計
利用者負担段階第1段階	介護老人福祉施設	49 (0)	19 (0)	5 (0)	14 (0)	15 (0)	102 (0)
	介護老人保健施設	22 (0)	21 (0)	15 (0)	18 (0)	1 (0)	77 (0)
	介護療養型医療施設	1 (0)	2 (0)	0 (0)	1 (0)	0 (0)	4 (0)
	地域密着型介護老人福祉施設	0 (0)	0 (0)	0 (0)	0 (0)	0 (0)	0 (0)
	そ の 他	51 (0)	47 (0)	22 (0)	39 (0)	16 (0)	175 (0)
	計	123 (0)	89 (0)	42 (0)	72 (0)	32 (0)	358 (0)

区 分		青 葉 区	宮 城 野 区	若 林 区	太 白 区	泉 区	合 計
利用者負担段階第2段階	介護老人福祉施設	304 (11)	92 (3)	81 (1)	123 (2)	171 (8)	771 (25)
	介護老人保健施設	204 (3)	91 (6)	78 (2)	156 (3)	99 (6)	628 (20)
	介護療養型医療施設	17 (2)	9 (2)	3 (0)	7 (1)	0 (0)	36 (5)
	地域密着型介護老人福祉施設	0 (0)	0 (0)	0 (0)	0 (0)	0 (0)	0 (0)
	そ の 他	354 (15)	165 (8)	142 (8)	277 (17)	169 (11)	1,107 (59)
	計	879 (31)	357 (19)	304 (11)	563 (23)	439 (25)	2,542 (109)

区 分		青 葉 区	宮 城 野 区	若 林 区	太 白 区	泉 区	合 計
利用者負担段階第3段階	介護老人福祉施設	85 (3)	33 (0)	18 (0)	34 (0)	47 (0)	217 (3)
	介護老人保健施設	65 (1)	37 (1)	34 (0)	39 (0)	32 (0)	207 (2)
	介護療養型医療施設	2 (0)	4 (0)	2 (0)	4 (0)	0 (0)	12 (0)
	地域密着型介護老人福祉施設	0 (0)	0 (0)	0 (0)	0 (0)	0 (0)	0 (0)
	そ の 他	133 (3)	83 (1)	53 (1)	94 (2)	71 (0)	434 (7)
	計	285 (7)	157 (2)	107 (1)	171 (2)	150 (0)	870 (12)

区 分		青 葉 区	宮 城 野 区	若 林 区	太 白 区	泉 区	合 計
利用者負担段階第1～3段階の計	介護老人福祉施設	438 (14)	144 (3)	104 (1)	171 (2)	233 (8)	1,090 (28)
	介護老人保健施設	291 (4)	149 (7)	127 (2)	213 (3)	132 (6)	912 (22)
	介護療養型医療施設	20 (2)	15 (2)	5 (0)	12 (1)	0 (0)	52 (5)
	地域密着型介護老人福祉施設	0 (0)	0 (0)	0 (0)	0 (0)	0 (0)	0 (0)
	そ の 他	538 (18)	295 (9)	217 (9)	410 (19)	256 (11)	1,716 (66)
	計	1,287 (38)	603 (21)	453 (12)	806 (25)	621 (25)	3,770 (121)

()内は、第2号被保険者数(再掲)

(2) 介護老人福祉施設の旧措置入所者に係る減額・免除認定者数

(単位：人)

区 分	特定標準負担額								利用者負担額		
	高齢福祉年金受給者		利用者負担段階第2段階		利用者負担段階第3段階		合 計		減額認定者	免除認定者	合 計
	食費	居住費	食費	居住費	食費	居住費	食費	居住費			
青 葉 区	66 (0)	82 (0)	96 (0)	81 (0)	26 (0)	25 (0)	188 (0)	188 (0)	45 (0)	46 (0)	91 (0)
宮 城 野 区	17 (0)	22 (0)	29 (0)	25 (0)	9 (0)	8 (0)	55 (0)	55 (0)	9 (0)	15 (0)	24 (0)
若 林 区	21 (0)	29 (0)	41 (0)	33 (0)	7 (0)	7 (0)	69 (0)	69 (0)	21 (0)	11 (0)	32 (0)
太 白 区	19 (0)	26 (0)	44 (0)	37 (0)	10 (0)	10 (0)	73 (0)	73 (0)	21 (0)	10 (0)	31 (0)
泉 区	22 (0)	27 (0)	30 (0)	25 (0)	10 (0)	10 (0)	62 (0)	62 (0)	13 (0)	15 (0)	28 (0)
合 計	145 (0)	186 (0)	240 (0)	201 (0)	62 (0)	60 (0)	447 (0)	447 (0)	109 (0)	97 (0)	206 (0)
前年度	183 (0)	235 (0)	292 (1)	244 (1)	99 (0)	95 (0)	574 (1)	574 (1)	142 (0)	122 (0)	264 (0)
増減	38 (0)	49 (0)	52 (1)	43 (1)	37 (0)	35 (0)	127 (1)	127 (1)	33 (0)	25 (0)	58 (0)

()内は、第2号被保険者数(再掲)

(3) 利用者負担額の減額・免除認定者数

(単位 : 人)

区 分	利用者負担額		
	減額	免除	合計
青 葉 区	0 (0)	0 (0)	0 (0)
宮 城 野 区	0 (0)	0 (0)	0 (0)
若 林 区	0 (0)	0 (0)	0 (0)
太 白 区	0 (0)	0 (0)	0 (0)
泉 区	0 (0)	0 (0)	0 (0)
合 計	0 (0)	0 (0)	0 (0)
前年度	0 (0)	0 (0)	0 (0)
増減	0 (0)	0 (0)	0 (0)

()内は、第2号被保険者数(再掲)

(4) 食費・居住費の特例減額措置認定者数

(単位 : 人)

区 分	利用者負担額			
	食費のみ	居住費のみ	食費及び居住費	合計
青 葉 区	0 (0)	0 (0)	0 (0)	0 (0)
宮 城 野 区	0 (0)	0 (0)	0 (0)	0 (0)
若 林 区	0 (0)	0 (0)	0 (0)	0 (0)
太 白 区	0 (0)	0 (0)	1 (0)	1 (0)
泉 区	0 (0)	0 (0)	0 (0)	0 (0)
合 計	0 (0)	0 (0)	1 (0)	1 (0)

()内は、第2号被保険者数(再掲)

(5) 社会福祉法人等による利用者負担軽減・特別対策による利用者負担減免認定者数(平成18年度末)

(単位 : 人)

区 分	社会福祉法人等による利用者負担軽減	障害者ホームヘルプサービス利用者に対する支援	合 計
青 葉 区	120 (2)	81 (27)	201 (29)
宮 城 野 区	75 (0)	41 (10)	116 (10)
若 林 区	82 (2)	27 (8)	109 (10)
太 白 区	37 (1)	48 (11)	85 (12)
泉 区	35 (0)	36 (9)	71 (9)
合 計	349 (5)	233 (65)	582 (70)
前年度	405 (12)	296 (86)	701 (98)
増減	56 (7)	63 (21)	119 (28)

()内は、第2号被保険者数(再掲)

5 介護保険サービス提供事業所の指定状況

指定事業所数（下記現在日までに宮城県より通知のあったもの）

	H14.4.25 現在	H15.4.26 現在	H16.4.27 現在	H17.4.27 現在	H18.4.12 現在	H19.2.27 現在
居宅介護支援	166	187	208	231	244	259
訪問介護	90	117	147	177	193	203
訪問入浴介護	12	14	15	14	14	14
訪問看護	29	32	32	32	35	37
訪問リハビリテーション	0	0	0		2	3
居宅療養管理指導						
通所介護	54	67	86	113	140	152
通所リハビリテーション	31	30	32	35	34	35
短期入所生活介護	29	30	32	35	41	42
短期入所療養介護	25	24	25	27	27	27
特定施設入所者生活介護	3	4	8	9	20	26
福祉用具貸与	53	72	89	99	104	93
特定福祉用具販売						
指定介護老人福祉施設	26	27	28	29	31	31
介護老人保健施設	15	16	18	20	21	22
指定介護療養型医療施設	9	8	7	8	8	8

表に記載したもののほか、みなし指定の事業者が存在する。

地域密着型サービス事業所数

	H14.4.25 現在	H15.3.26 現在	H16.3.29 現在	H17.3.25 現在	H18.4.12 現在	H19.2.27 現在
夜間対応型訪問介護	-	-	-	-	0	1
認知症対応型通所介護	-	-	-	-	26	25
小規模多機能型居宅介護	-	-	-	-	1	4
認知症対応型共同生活介護	6	8	18	35	48	49
地域密着型特定施設入居者生活介護	-	-	-	-	0	0
地域密着型介護老人福祉施設	-	-	-	-	0	0

居宅サービス指定事業所数の推移(抜粋)

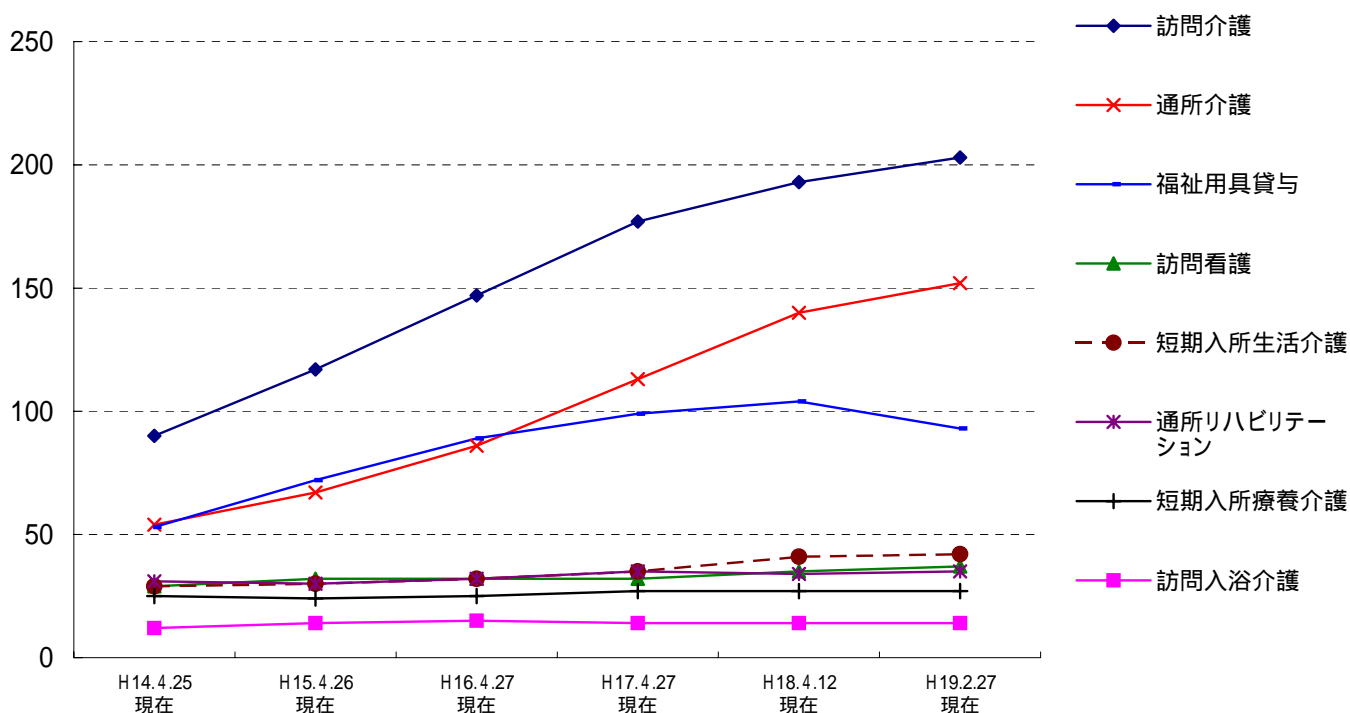

財政狀況

1 平成18年度 歳入決算

(単位：千円)

款	項	決算額		平成18年度決算額の説明
		平成18年度	平成17年度	
1 介護保険料	1 介護保険料	8,375,595	6,613,549	第1号被保険者保険料
	計	8,375,595	6,613,549	
2 国庫支出金	1 国庫負担金	7,134,920	7,335,807	介護保険法による介護給付費負担金
	2 国庫補助金	1,744,840	1,429,785	介護保険法による調整交付金 1,462,804千円 地域支援事業交付金 282,036千円
	計	8,879,760	8,765,592	
3 支払基金交付金	1 支払基金交付金	11,873,942	11,821,415	介護保険法による介護給付費交付金 11,814,294千円 介護保険法による地域支援事業支援交付金 59,648千円
	計	11,873,942	11,821,415	
4 県支出金	1 県負担金	5,642,670	4,584,879	介護給付費負担金
	2 県補助金	141,018		地域支援事業交付金
	計	5,783,688	4,584,879	
5 財産収入	1 財産運用収入	1,538	780	財政調整基金運用収入
	計	1,538	780	
6 繰入金	1 一般会計繰入金	6,128,683	5,777,835	介護給付費に充当のための繰入金 4,770,171千円 地域支援事業費に充当のための繰入金 124,112千円 事務経費等に充当のための繰入金 1,234,400千円
	2 基金繰入金	5,006	447,294	保険料過年度還付金に充当のための 財政調整基金繰入金
	計	6,133,689	6,225,129	
7 繰越金	1 繰越金	63,753	173,977	前年度繰越金
	計	63,753	173,977	
8 諸収入	1 雑入	34,354	62,087	返納金及び預金利子
	計	34,354	62,087	
歳入合計		41,146,319	38,247,408	

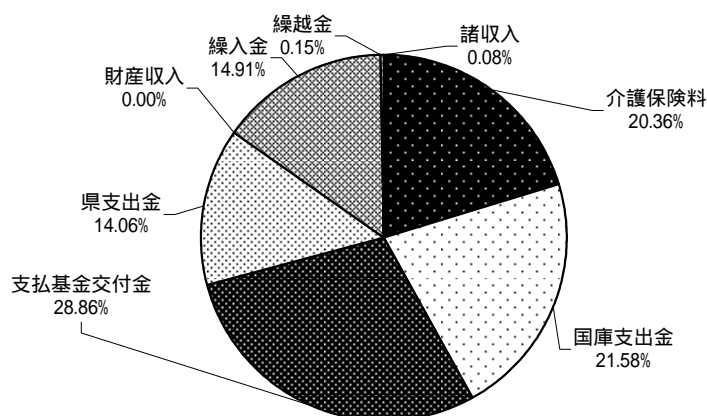

歳入決算

(千円)

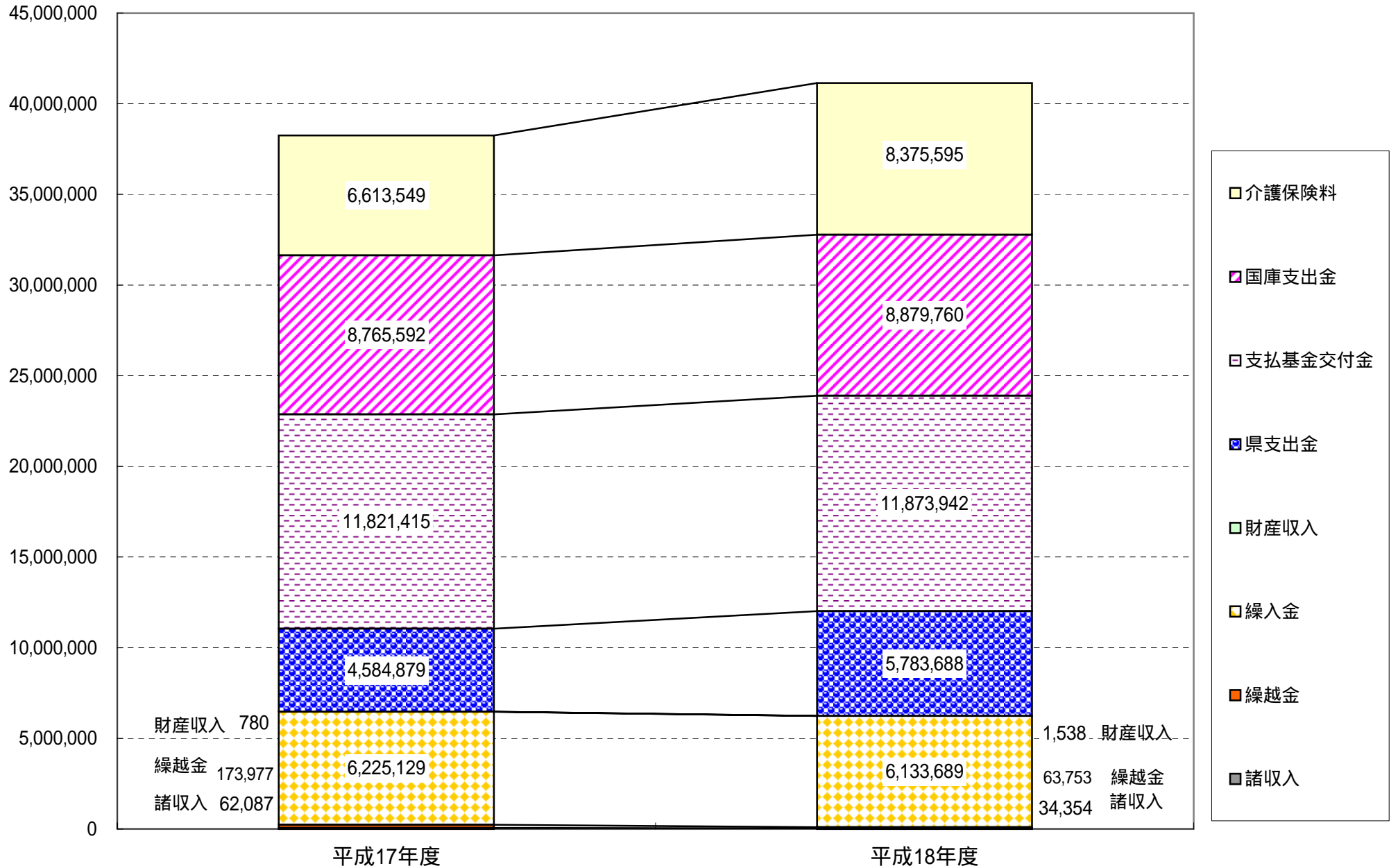

- 介護保険料
- ▨ 国庫支出金
- ▨ 支払基金交付金
- ▨ 県支出金
- ▨ 財産収入
- ▨ 繰入金
- ▨ 繰越金
- ▨ 諸収入

2 平成18年度 歳出決算

(単位：千円)

款	項	決算額		平成18年度決算額の説明
		平成18年度	平成17年度	
1 総務費	1 総務管理費	1,234,400	1,183,744	一般管理費 629,231千円 介護認定諸費 605,169千円
	計	1,234,400	1,183,744	
2 保険給付費	1 介護サービス等諸費	36,363,264	36,026,424	居宅介護サービス等給付費 20,391,514千円 居宅介護サービス等計画給付費 2,096,622千円 施設介護サービス等給付費 13,825,753千円 審査支払手数料 49,375千円
	2 高額介護サービス費	511,344	279,601	
	3 特定入所者介護サービス費	1,321,096	508,770	
	計	38,195,704	36,814,795	
3 地域支援事業	1 地域支援事業費	674,488		介護予防事業費 160,932千円 包括的支援事業費 479,806千円 任意事業費 33,750千円
	計	674,488		
4 基金積立金	1 基金積立金	170,548	4,138	財政調整基金積立金 4,138千円
	計	170,548	4,138	
5 財政安定化基金拠出金	1 財政安定化基金拠出金	8,083	6,511	介護保険法による財政安定化基金拠出金
	計	8,083	6,511	
6 諸支出金	1 還付金	5,006	174,467	
	計	5,006	174,467	
7 予備費	1 予備費			
	計			
歳 出 合 計		40,288,229	38,183,655	

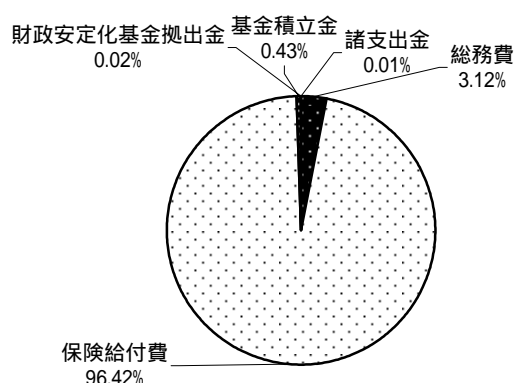

平成19年度への繰越金 858,089千円

(内訳)

国・県負担金返還額 401,915千円
 支払基金交付金返還額 54,571千円
 第1号被保険者保険料 401,603千円

...国・県に対し返還
 ...支払基金に対し返還
 ...財政調整基金へ積立

(千円)

歳出決算

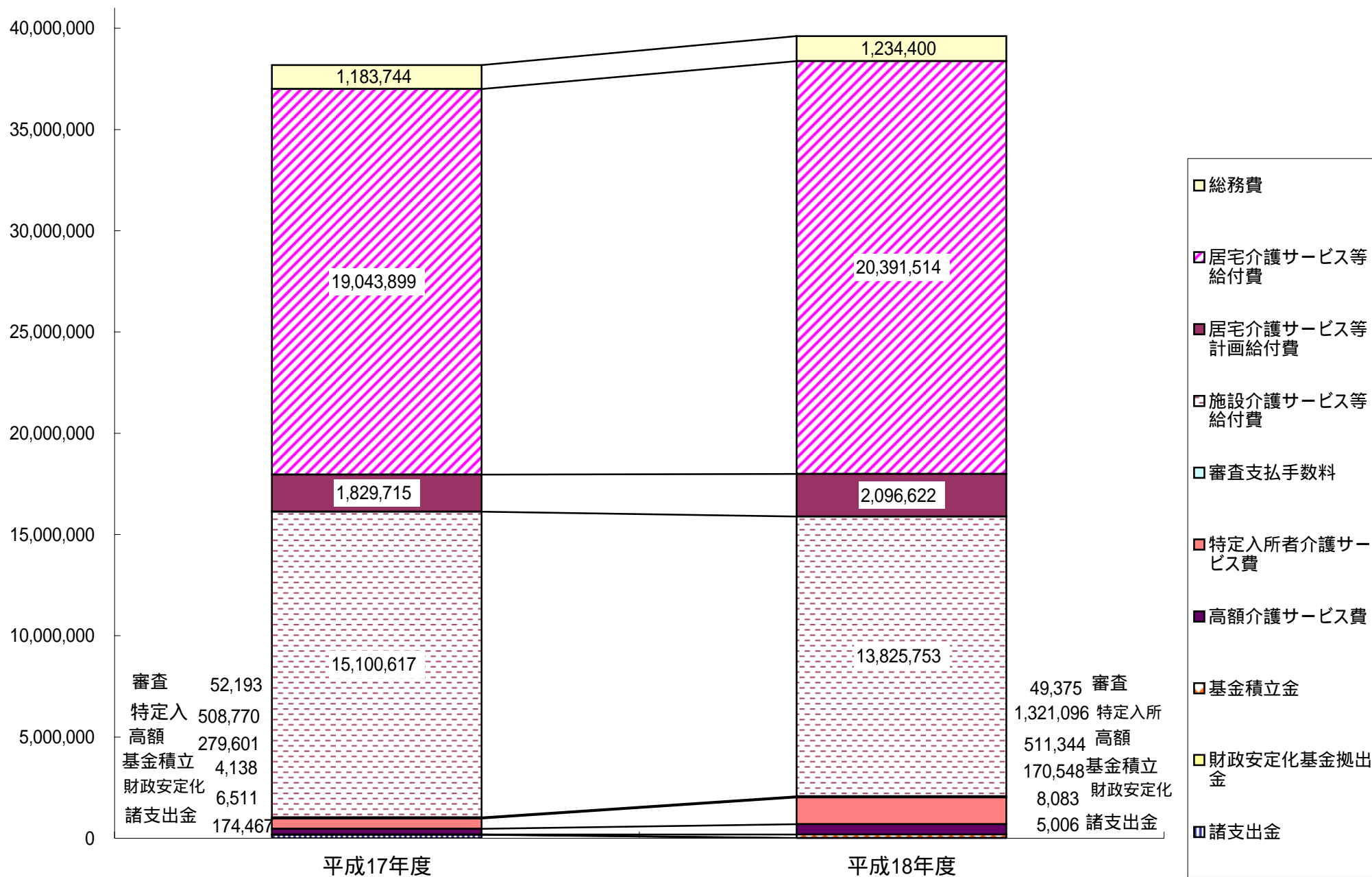

3 平成19年度 歳入予算

(単位：千円)

款	項	金額	説明
1 介護保険料	1 介護保険料	8,711,868	第1号被保険者保険料
	計	8,711,868	
2 国庫支出金	1 国庫負担金	7,412,494	介護保険法による介護給付費負担金 負担基本額20/100(施設等給付費は15/100)
	2 国庫補助金	1,843,283	介護保険法による調整交付金 介護保険法による地域支援事業交付金
	計	9,255,777	
3 支払基金交付金	1 支払基金交付金	12,954,048	介護保険法による介護給付費交付金 介護保険法による地域支援事業支援交付金
	計	12,954,048	
4 県支出金	1 県負担金	6,070,644	介護保険法による介護給付費負担金 負担基本額12.5/100(施設等給付費は17.5/100)
	2 県補助金	162,436	介護保険法による地域支援事業交付金
	計	6,233,080	
5 財産収入	1 財産運用収入	5,600	
	計	5,600	
6 繰入金	1 一般会計繰入金	7,063,750	介護給付費に充当のための繰入金 5,185,822千円 地域支援事業費に充当のための繰入金 162,436千円 事務経費等に充当のための繰入金 1,715,492千円
	2 基金繰入金	8,100	保険料の過年度還付金に充当のための繰入金
	計	7,071,850	
7 繰越金	1 繰越金	1	
	計	1	
8 諸収入	1 雑入	6	
	計	6	
歳入合計		44,232,230	

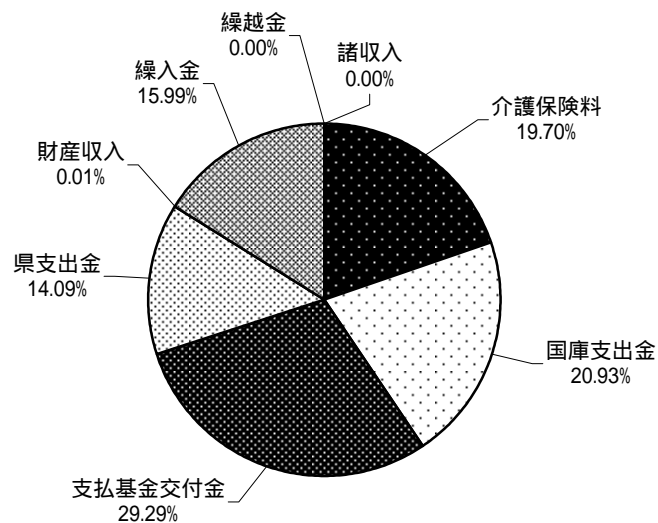

4 平成19年度 歳出予算

(単位：千円)

款	項	金額	説明
1 総務費	1 総務管理費	1,615,492	人件費 552,408千円
			介護保険事業計画策定に要する経費 3,607千円
			介護保険システムの再構築に要する経費 282,576千円
			事務経費等 119,324千円
			介護認定審査会委員報酬 106,283千円
			介護認定等に要する経費 551,294千円
	計	1,615,492	
2 保険給付費	1 介護サービス等諸費	39,529,653	居宅介護サービス等給付費 22,371,456千円
			居宅介護サービス等計画給付費 2,154,210千円
			施設介護サービス等給付費 14,950,630千円
			審査支払手数料 53,357千円
	2 高額介護サービス費	528,585	
	3 特定入所者介護サービス費	1,428,345	
	計	41,486,583	
3 地域支援事業費	1 地域支援事業費	917,235	介護予防事業費 300,671千円
			包括的支援事業費 576,332千円
			任意事業費 40,232千円
	計	917,235	
4 基金積立金	1 基金積立金	96,735	財政調整基金積立金
	計	96,735	
5 財政安定化基金拠出金	1 財政安定化基金拠出金	8,084	介護保険法による財政安定化基金拠出金
	計	8,084	
6 諸支出金	1 還付金	8,101	第1号被保険者保険料還付金 6,800千円
			償還金 1千円
	計	8,101	
7 予備費	1 予備費	100,000	
	計	100,000	
歳出合計		44,232,230	

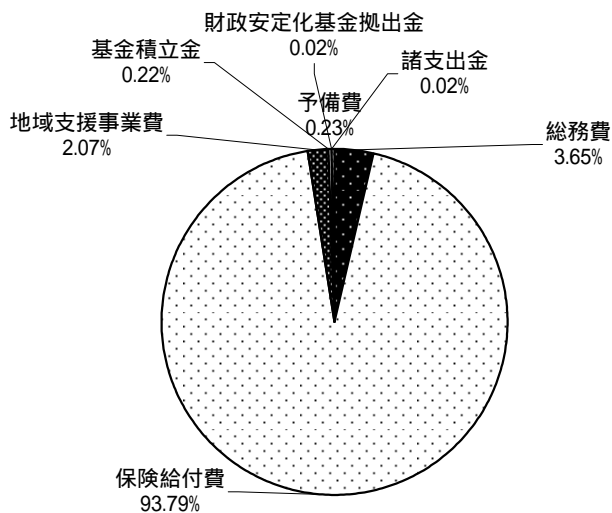

■ 介護保険の財源構成について

(1) 保険給付

介護保険の保険給付に係る財源の2分の1は公費で、残りの半分は保険料でまかなわれています。公費の負担割合は、施設等給付費（介護老人福祉施設，老人保健施設，介護療養型医療施設，特定施設に係る給付費）とそれ以外の居宅サービス等に係る給付費とで異なっており，それぞれの財源構成は次のとおりとなっています。

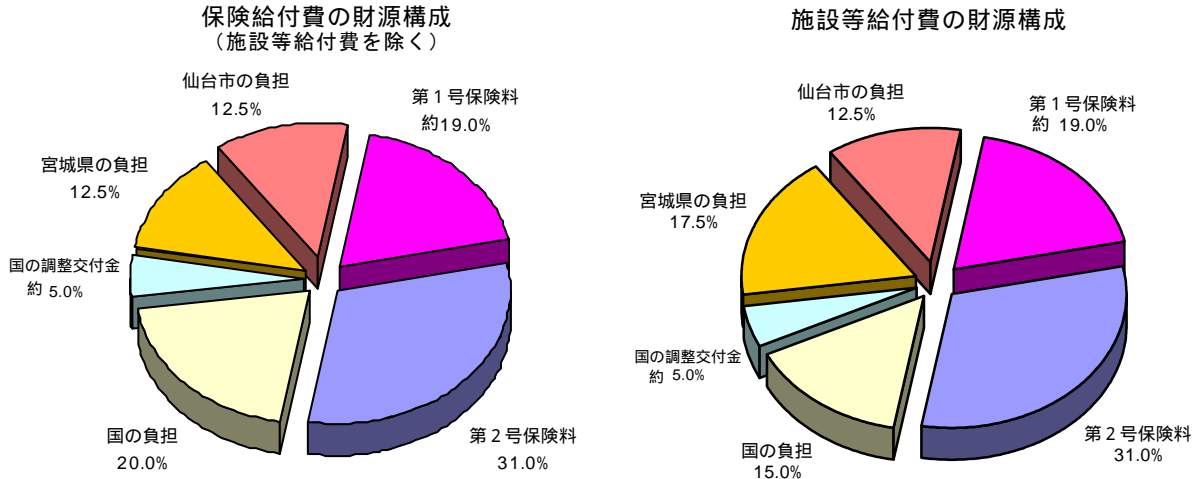

※ 第1号被保険者と第2号被保険者の負担割合は平成18年度～平成20年度のもので，第1号被保険者の19.0%と国の調整交付金の5.0%は全国平均です。

平成17年度までの公費の負担割合は，施設等給付費についても居宅サービス等の給付費と同じでした。また，平成15年度～平成17年度の第1号被保険者と第2号被保険者の負担割合は，第1号被保険者が18.0%，第2号被保険者が32.0%でした。

(2) 地域支援事業

地域支援事業に係る財源は，介護予防事業と包括的支援事業・任意事業とで異なり，それぞれ財源構成は次のとおりとなっています。

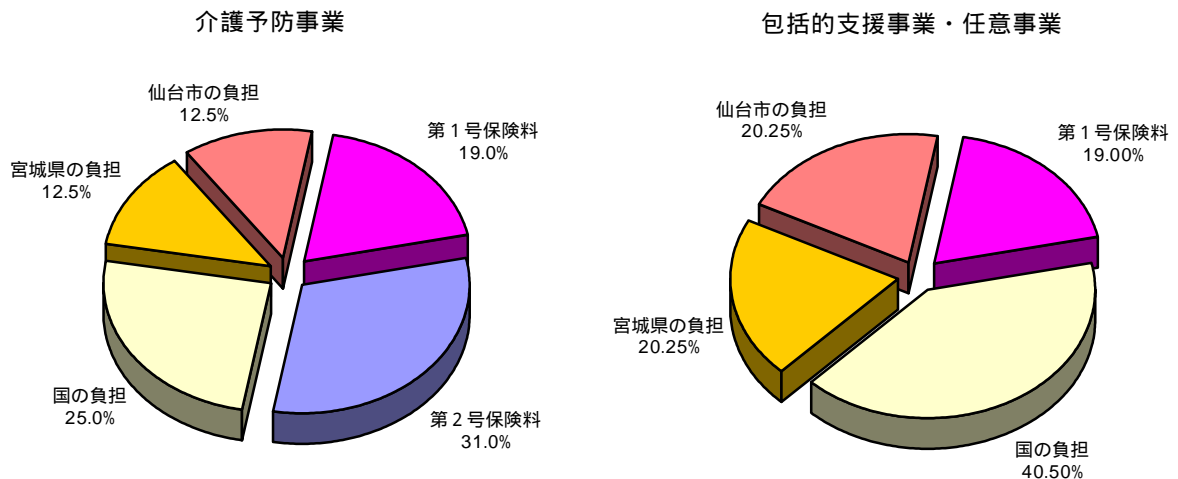

事業計画の進捗状況
(平成18年度～平成20年度)

1 介護保険事業計画（平成18年～平成20年（第3期事業運営期間））

(1) 人口推計

			平成18年度	平成19年度	平成20年度
第2号被保険者	40～64歳人口 A		334,577 人	336,700 人	338,823 人
	65歳以上人口 B		165,016 人	170,500 人	175,986 人
第1号被保険者	65～69歳		49,480 人	50,933 人	52,386 人
	70～74歳		42,969 人	43,474 人	43,981 人
	前期高齢者 C		92,449 人	94,407 人	96,367 人
	割合 C / B		56.0%	55.4%	54.8%
	75～79歳		33,962 人	35,029 人	36,095 人
	80～84歳		21,663 人	22,886 人	24,108 人
	85歳以上		16,942 人	18,178 人	19,416 人
	後期高齢者 D		72,567 人	76,093 人	79,619 人
	割合 D / B		44.0%	44.6%	45.2%

(2) 要介護者等の推計

	平成18年度	平成19年度	平成20年度
第1号被保険者数 A	165,016 人	170,500 人	175,986 人
要介護者等数 B	29,844 人	30,801 人	31,766 人
要支援1	5,286 人	5,665 人	5,855 人
要支援2	5,875 人	6,280 人	6,491 人
要介護1	3,917 人	4,187 人	4,327 人
要介護2	4,626 人	4,631 人	4,765 人
要介護3	3,413 人	3,433 人	3,532 人
要介護4	3,587 人	3,455 人	3,555 人
要介護5	3,140 人	3,150 人	3,241 人
出現率 B / A	18.1%	18.1%	18.1%

(3) 事業運営期間の総費用

（単位：千円）

	平成18年度	平成19年度	平成20年度
保険給付費	38,612,783	41,486,585	43,626,174
居宅サービス分	19,562,557	20,767,203	21,954,635
施設サービス分	14,390,718	15,150,213	15,433,215
地域密着型サービス	2,845,078	3,638,091	4,167,255
高額介護サービス費等	1,814,430	1,931,078	2,071,069
地域支援事業	770,024	952,305	1,307,010
財政安定化基金拠出金	8,450	8,450	8,450
合計	39,391,257	42,447,340	44,941,634

2 実績等

(1) 第1号被保険者数 (各1日現在)

	平成16年 10月(参考)	平成17年10月(参考)		平成18年10月	
			増減		増減
75歳以上	65,938人 (42.7%)	69,708人 (43.5%)	+3,770人 +5.7%	73,767人 (44.3%)	+4,059人 +5.8%
65歳以上 75歳未満	88,555人 (57.3%)	90,453人 (56.5%)	+1,898人 +2.1%	92,697人 (55.7%)	+2,244人 +2.5%
計	154,493人	160,161人	+5,668人 +3.7%	166,464人	+6,303人 +3.9%

()は構成比

(2) 要介護・要支援認定者数 (各1日現在)

	平成16年 10月(参考)	平成17年10月(参考)		平成18年10月	
			増減		増減
第1号 被保険者	25,847人 (96.1%)	27,075人 (96.1%)	+1,228人 +4.8%	28,103人 (96.1%)	+1,028人 +3.8%
第2号 被保険者	1,046人 (3.9%)	1,097人 (3.9%)	+51人 +4.9%	1,144人 (3.9%)	+47人 +4.3%
計	26,893人	28,172人	+1,279人 +4.8%	29,247人	+1,075人 +3.8%
出現率	17.4%	17.6%	+0.2%	17.6%	-0.0%

()は構成比

出現率は第1号被保険者数に占める割合

(3) 事業運営期間の保険給付費の執行状況等 (単位：千円)

	平成16年度(参考)		平成17年10月(参考)		平成18年度	
	計画値	決算額	計画値	決算額	計画値	決算額
居宅サービス分	16,487,723	19,029,884	17,797,662	20,873,614	19,562,557	22,488,136
施設サービス分	16,647,822	15,576,903	17,641,218	15,100,617	14,390,718	13,825,753
高額介護サービス費等	255,468	241,142	272,733	840,564	1,814,430	1,881,815
合計	33,391,013	34,847,929	35,711,613	36,814,795	35,767,705	38,195,704
執行率 (対計画値)		104.4%		103.1%		106.8%

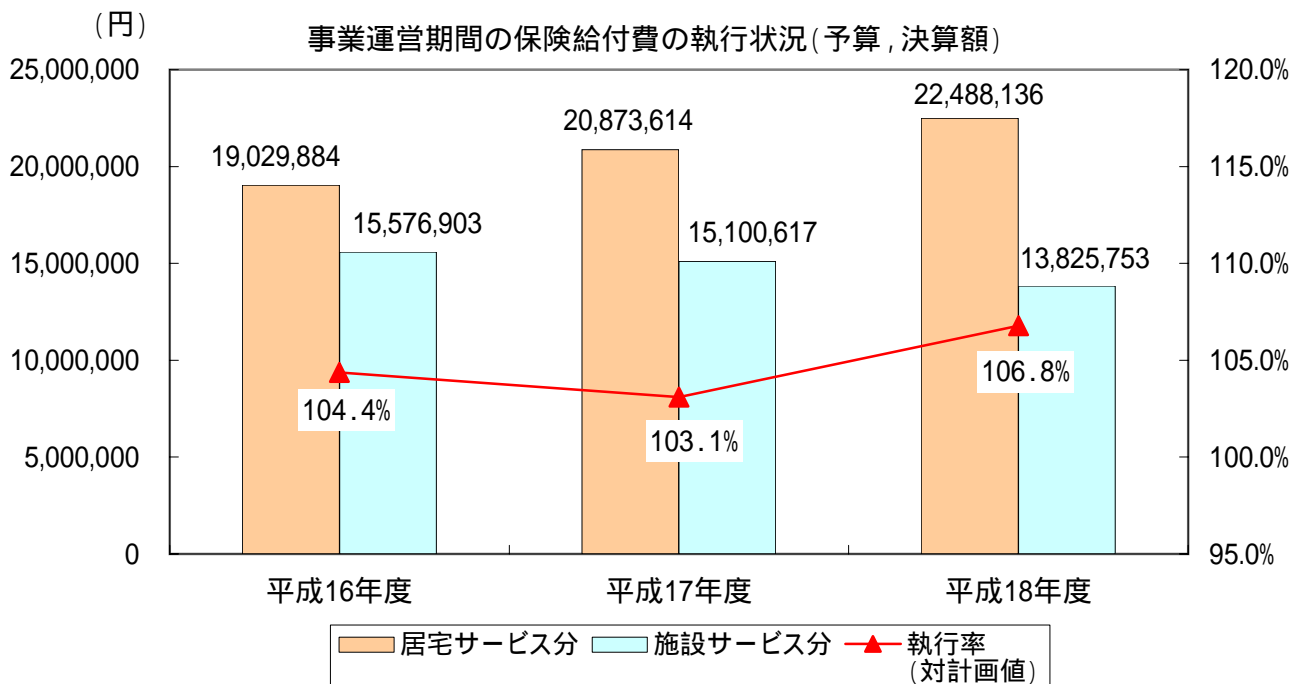

3 介護保険事業計画と実績の比較

(1) 介護サービス

サービスの種類	単 位	平成18年度 (平成19年7月審査分まで)			平成19年度	平成20年度
		計画値 (A)	実 績 (B)	割 合 B/A		
居宅サービス						
訪問介護	回/年	1,193,285	1,502,339	125.9%	1,266,295	1,354,256
訪問入浴介護	回/年	44,377	42,110	94.9%	44,708	44,796
訪問看護	回/年	99,843	109,747	109.9%	100,933	101,351
訪問リハビリテーション	回/年	1,069	5,979	559.3%	1,121	1,171
居宅療養管理指導	人/月	1,074	1,358	126.4%	1,062	1,058
通所介護	回/年	370,962	495,063	133.5%	390,209	416,465
通所リハビリテーション	回/年	167,588	219,712	131.1%	171,505	174,153
短期入所生活介護	日/年	186,873	234,573	125.5%	200,916	213,827
短期入所療養介護	日/年	43,842	38,862	88.6%	44,707	45,414
特定施設入所者生活介護	人/月	353	666	188.5%	411	431
福祉用具貸与	人/月	4,966	6,155	123.9%	5,100	5,238
特定福祉用具購入	件/年	1,986	2,070	104.2%	1,953	1,919
地域密着型サービス						
夜間対応型訪問介護	回/年	35,427	0	0.0%	68,090	80,229
認知症対応型通所介護	回/年	21,493	4,783	22.3%	32,856	34,823
小規模多機能型居宅介護	人/月	67	5	7.3%	157	225
認知症対応型共同生活介護	人/月	678	770	113.5%	753	830
住宅改修	件/年	1,414	1,857	131.3%	1,403	1,393
居宅介護支援	人/月	10,393	14,683	141.3%	10,878	11,347
介護保険施設サービス						
介護老人福祉施設	人/月	2,394	2,249	94.0%	2,583	2,682
介護老人保健施設	人/月	2,363	2,235	94.6%	2,424	2,432
介護療養型医療施設	人/月	196	218	111.4%	201	207

上記の単位は、利用月（実際にサービスを利用した月）ベースで集計したものの。
 なお、48ページから69ページまでの「2 保険給付」、「3 高額介護（居宅支援）サービス費」、「4 食費及び居住費の負担限度額の認定・利用者負担額の減免状況」は審査月（事業者から請求のあった月）ベースで集計しているため、上記の数値とは一致しません。

3 介護保険事業計画と実績の比較

(2) 介護予防サービス

サービスの種類	単 位	平成18年度 (平成19年7月審査分まで)			平成19年度	平成20年度
		計画値 (A)	実 績 (B)	割 合 B / A	計画値 (A)	
介護予防サービス						
介護予防訪問介護	回 / 年	560,490	144,109	25.7%	620,474	676,921
介護予防訪問入浴介護	回 / 年	837	8	1.0%	976	1,108
介護予防訪問看護	回 / 年	12,864	3,794	29.5%	14,498	15,935
介護予防訪問リハビリテーション	回 / 年	38	366	963.2%	60	82
介護予防居宅療養管理指導	人 / 月	150	45	30.1%	158	164
介護予防通所介護	回 / 年	167,714	54,434	32.5%	190,050	212,189
介護予防通所リハビリテーション	回 / 年	63,074	27,787	44.1%	65,859	68,156
介護予防短期入所生活介護	日 / 年	14,291	2,766	19.4%	15,458	16,598
介護予防短期入所療養介護	日 / 年	3,269	690	21.1%	3,374	3,461
介護予防特定施設入所者生活介護	人 / 月	253	149	58.8%	315	334
介護予防福祉用具貸与	人 / 月	1,948	288	14.8%	2,198	2,448
介護予防特定福祉用具購入	件 / 年	1,194	361	30.2%	1,260	1,326
地域密着型介護予防サービス						
介護予防認知症対応型通所介護	回 / 年	2,095	63	3.0%	3,335	3,658
介護予防小規模多機能型居宅介護	人 / 月	8	1	6.3%	18	25
介護予防認知症対応型共同生活介護	人 / 月	125	6	4.8%	139	153
住宅改修	件 / 年	1,307	420	32.1%	1,323	1,338
介護予防支援	人 / 月	7,641	3,184	41.7%	8,195	8,727

上記の単位は、利用月（実際にサービスを利用した月）ベースで集計したもの。

なお、48ページから69ページまでの「2 保険給付」、「3 高額介護（居宅支援）サービス費」、「4 食費及び居住費の負担限度額の認定・利用者負担額の減免状況」は審査月（事業者から請求のあった月）ベースで集計しているため、上記の数値とは一致しません。

審 議 会

1 仙台市介護保険審議会

介護保険法第117条の規定により、市町村は、基本指針に即して、3年ごとに介護保険事業に係る保険給付の円滑な実施に関する計画（介護保険事業計画）を定めることとされており、この事業計画を定め又は変更するにあたっては、同条第6項の規定により、あらかじめ、被保険者の意見を反映させるために必要な措置を講じなければならないこととされている。

本市においては、被保険者の意見をはじめ、学識経験者、医療・保健関係者・福祉関係者、サービス提供事業者等、多くの有識者の方々から意見を伺うため介護保険運営委員会（平成12年9月25日要綱設置）を設置した。

第2期の事業運営期間がスタートするにあたり、この運営委員会を発展的に解消し、市の附属機関として「介護保険審議会」を平成15年4月に設置した。

(1) 所掌事項

審議会は、市長の諮問に応じ、次に掲げる事項について調査審議する。

仙台市介護保険事業計画の策定、変更及び進行状況に関する事項

前号に定めるもののほか、介護保険事業の円滑な運営のために必要な事項

(2) 開催状況

		協議内容等	
第2期	平成15年	第1回 (7月9日)	会長、副会長の選出 仙台市介護保険審議会の運営等について 仙台市介護保険事業計画の概要について 仙台市介護保険の状況
		第2回 (8月28日)	介護保険制度等の概要について
		第3回 (12月1日)	第1期運営期間（H12～14）における介護保険の実施状況について 市民から寄せられた意見等について
	平成16年	第4回 (1月28日)	介護サービスの質の向上・給付の適正化について 介護サービスの評価について
		第5回 (4月28日)	第3期介護保険事業計画作成のための実態調査の実施について 介護保険制度の見直しについて
		第6回 (10月13日)	平成15年度決算について 第3期介護保険事業計画策定のための実態調査単純集計結果について 仙台市高齢者保険保健福祉計画策定のための実態調査項目について 介護保険制度の見直しについて
		第7回 (1月27日)	第3期介護保険事業計画策定のための実態調査集計結果について 介護保険制度の見直しについて
	平成17年	第8回 (3月30日)	第3期介護保険事業計画の策定について 平成17年度予算について
		第9回 (5月9日)	日常生活圏域の考え方等について 介護保険事業の運営状況等について 仙台市高齢者保健福祉計画策定のための実態調査について 特別養護老人ホームの入所申込状況等の調査結果について
		第10回 (6月8日)	仙台市高齢者保健福祉計画・介護保険事業計画構成（事務局素案）について 仙台市高齢者保健福祉計画における基本目標と視点（案）について 介護保険事業の円滑な推進のための施策の現状等について
		第11回 (7月27日)	仙台市高齢者保健福祉計画の見直しについて 介護保険制度改正の概要（平成17年10月施行分）について

第2期	平成17年	第12回 (8月24日)	介護保険制度の円滑な実施に関する方策について 介護給付等対象サービスの種類ごとの量の見込みについて
		第13回 (10月25日)	地域密着型サービスについて 地域支援事業について 地域包括支援センターの考え方について
		第14回 (11月16日)	仙台市高齢者保健福祉計画(介護保険事業計画)中間報告(案)について 地域密着型サービス運営委員会の設置について 地域包括支援センター受託申請の状況について
	平成18年	第15回 (1月23日)	仙台市高齢者保健福祉計画(介護保険事業計画)中間報告に係るパブリックコメントの実施について 仙台市高齢者保健福祉計画(介護保険事業計画)(案)について 仙台市地域包括支援センターについて
		第16回 (2月6日)	仙台市介護保険事業計画のあり方について(答申案) 仙台市高齢者保健福祉計画(介護保険事業計画)最終案について 仙台市地域包括支援センターに係る事項について 仙台市地域密着型サービス運営委員会の設置について
		2月14日	仙台市介護保険事業計画のあり方について(答申)
		第17回 (3月27日)	仙台市高齢者保健福祉計画(介護保険事業計画)について 地域包括支援センターについて 第1回地域密着型サービス運営委員会審議等について
第3期	平成18年	第1回 (7月19日)	会長,副会長の選出 会議の運営について 仙台市介護保険審議会の概要について 仙台市における介護保険の状況 地域包括支援センター運営協議会議事事項
		第2回 (8月30日)	会議の運営について 仙台市介護保険制度の概要について 第3期仙台市高齢者保健福祉計画(介護保険事業計画)の概要について 地域密着型サービス運営委員会第1回会議について 地域包括支援センターの事業評価等について
		第3回 (12月20日)	第2期事業運営期間における介護保険の実施状況について 地域密着型サービス運営委員会(第2回・第3回会議)について 地域包括支援センター運営協議会の設置について 地域包括支援センターの事業評価等の結果について 平成19年度受託法人決定の方針等について
	平成19年	第4回 (3月19日)	第4期事業計画策定のための実態調査の実施について 平成18年度介護保険事業運営の実施状況について 地域密着型サービス運営委員会(第4回会議)について 地域包括支援センター運営委員会の設置について 平成19年度地域包括支援センター設置運営法人について
		第5回 (7月11日)	コムスン不正行為への対応について 地域密着型サービス運営委員会(第5回・第6回会議)について 第4期介護保険事業計画策定のための実態調査の実施について 平成18年度介護保険事業運営の実施状況について

(3) 委員の構成（平成19年10月1日現在）

被保険者を代表する委員	4人
学 識 経 験 者	4人
保健・医療関係者を代表する委員	4人
福祉関係者を代表する委員	4人
介護保険関連事業者を代表する委員	4人
合計	20人

(4) 委員名簿

平成19年10月1日現在

区 分	氏 名	職 業 (役 職 等)
被 保 険 者 代 表 等	徳 永 重 良	被保険者代表
	豊 田 正 利	被保険者代表
	原 納 歌 子	被保険者代表
	堀 籠 正 義	被保険者代表
学 識 経 験 者	関 田 康 慶	東北大学大学院経済学研究科教授
	小 松 洋 吉	東北福祉大学教授
	赤 松 實	弁護士（仙台弁護士会）
	安 孫 子 雅 浩	仙台市議会議員
保 健 ・ 医 療 関 係 者	青 沼 清 一	(社)仙台市医師会理事
	駒 形 守 俊	(社)仙台歯科医師会理事
	辻 順 子	仙台市太白区薬剤師会会長
	山 崎 豊 子	(社)宮城県看護協会 太白訪問看護ステーション所長
福 祉 関 係 者 等	佐 藤 恵 美 子	宮城県社会福祉士会理事
	瀬 戸 源 治	仙台市民生委員児童委員協議会副会長
	関 東 澄 子	(社)認知症の人と家族の会宮城県支部代表
	大 沼 修	(財)仙台市身体障害者福祉協会会長
介 護 保 険 事 業 関 係 者	小 林 誠 一	宮城県老人保健施設連絡協議会副会長
	庄 子 清 典	仙台市老人福祉施設協議会制度政策委員会 委員長
	米 和 彰 紀	仙台介護サービスネットワーク幹事
	小 林 孝 夫	ケアマネネットせんだい会長

：委員長

：副委員長

(敬称略)

そ の 他

1 苦情・相談の状況

(1) 苦情等対応フロー

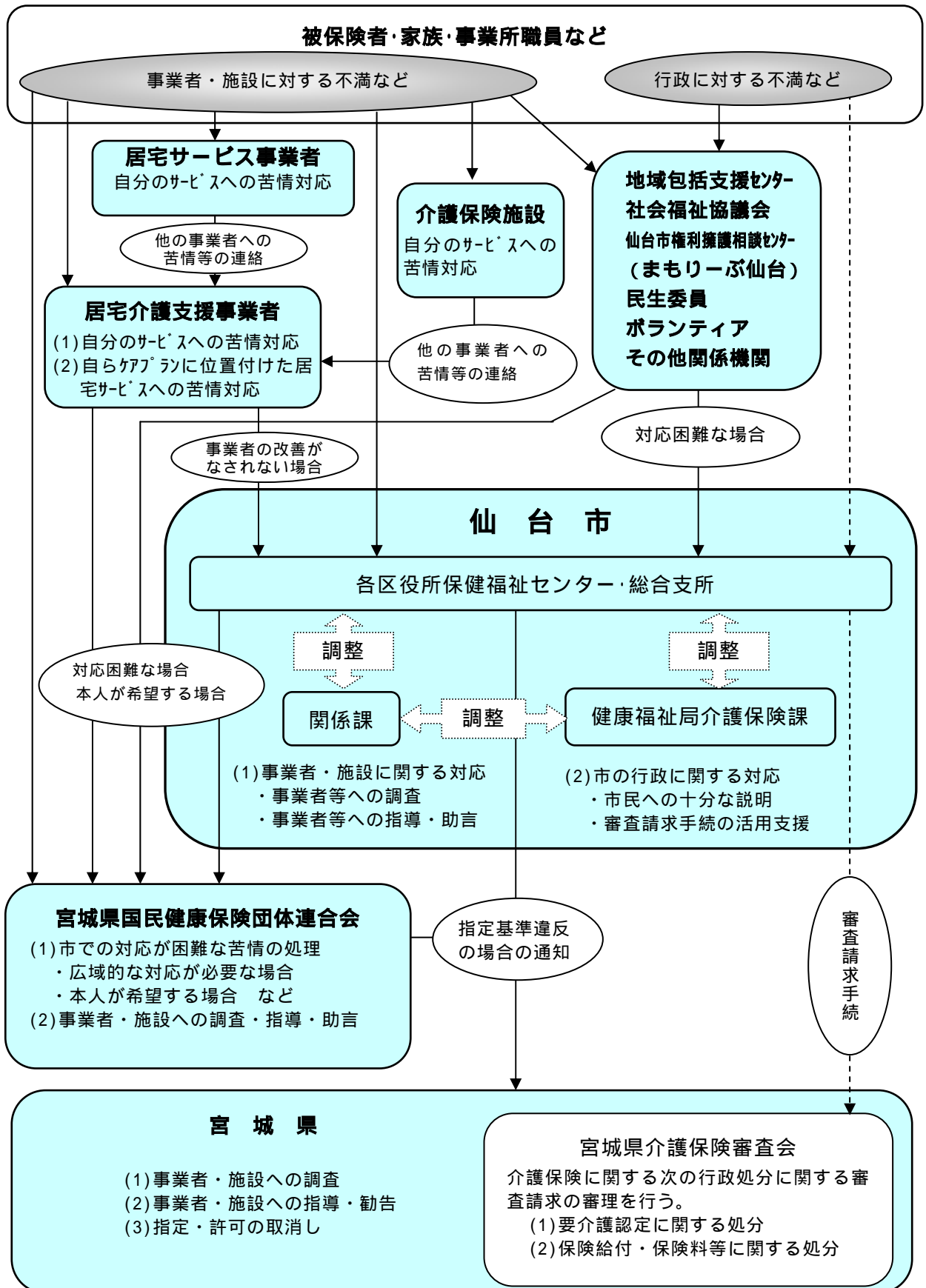

(2) 苦情等受付件数（宮城県に報告した件数）

平成18年4月～平成19年3月

	4月	5月	6月	7月	8月	9月	10月	11月	12月	1月	2月	3月	合計		
													件数	構成比	
介護サービス	0	0	0	1	0	2	0	0	0	0	0	0	1	4	80.0%
利用料	0	0	0	0	0	0	0	0	0	0	0	0	0	0	0.0%
ケアプラン	0	0	0	0	0	0	0	0	0	0	0	0	0	0	0.0%
要介護認定	0	0	0	0	0	0	0	0	0	0	0	0	0	0	0.0%
保険料	0	0	0	0	0	0	0	0	0	0	0	0	0	0	0.0%
その他	1	0	0	0	0	0	0	0	0	0	0	0	0	1	20.0%
合計	1	0	0	1	0	2	0	0	0	0	0	0	1	5	100.0%

(参考)平成17年4月～平成18年3月

	4月	5月	6月	7月	8月	9月	10月	11月	12月	1月	2月	3月	合計		
													件数	構成比	
介護サービス	6	5	1	0	1	2	4	0	1	0	0	0	1	21	84.0%
利用料	0	0	1	1	0	0	0	0	0	0	0	0	0	2	8.0%
ケアプラン	0	0	0	0	0	0	0	0	0	0	0	0	0	0	0.0%
要介護認定	0	0	0	0	0	0	0	0	0	0	0	0	0	0	0.0%
保険料	0	0	0	0	0	0	0	0	0	0	0	0	0	0	0.0%
その他	1	0	0	0	0	0	0	0	1	0	0	0	0	2	8.0%
合計	7	5	2	1	1	2	4	0	2	0	0	0	1	25	100.0%

2 審査請求の状況について

(1) 審査請求件数

		受理件数	取下げ件数	裁 決 件 数			審理中	
				却 下	認 容	棄 却		
11・12 年度	宮城県内	18	7	11	0	1	10	0
	うち仙台市分	9	1	8	0	1	7	0
13年度	宮城県内	12	3	9	2	0	7	0
	うち仙台市分	4	0	4	1	0	3	0
14年度	宮城県内	3	2	1	0	0	1	0
	うち仙台市分	1	0	1	0	0	1	0
15年度	宮城県内	6	3	3	0	3	0	0
	うち仙台市分	0	0	0	0	0	0	0
16年度	宮城県内	9	5	4	0	3	1	0
	うち仙台市分	1	0	1	0	1	0	0
17年度	宮城県内	0	0	0	0	0	0	0
	うち仙台市分	0	0	0	0	0	0	0
18年度	宮城県内	4	2	1	0	0	1	1
	うち仙台市分	2	1	1	0	0	1	0
累計	宮城県内	52	22	29	2	7	20	1
	うち仙台市分	17	2	15	1	2	12	0

上記の件数は、宮城県介護保険審査会において受理した審査請求に関する件数である。

(2) 審査請求の概要（仙台市分のうち18年度裁決分）

NO	処分の種類	処 分 年月日	審査請求 年月日	裁 決 年月日	審査請求の趣旨	裁決の趣旨
1	要介護認定	18.6.16	18.7.10	—	〔処分取消〕 視覚障害について配慮されていない。	【平成18年8月4日取下げ】
2	保険料賦課	18.6.19	18.8.17	19.1.10	〔処分取消〕 保険料の設定方法が不公平である。	〔請求棄却〕 処分は法令に基づいて適正に行われている。 法令の規定に対する非難に理由はない。

3 市政出前講座実施状況

市政出前講座（市民の皆様の要望により市の職員が出向いて、政策や事業について説明するとともに意見交換を行う）において「よくわかる介護保険」をテーマとして、平成14年度より実施。

年度	開催回数
14	22回
15	31回
16	25回
17	26回
18	41回

4 指定居宅介護支援事業所等への説明会実施状況

研修等の区分	実施時期	対 象	研修等の内容
研修会	平成18年 4月19日	市内の指定居宅 介護支援事業所 等	行政説明 「平成18年度高齢者保健福祉サービスと介護保険 関連情報」 (1) 仙台市高齢者保健福祉計画（介護保険事業） の概要 (2) 介護保険制度改正関連情報 介護保険料について 居宅介護支援・介護予防業務関連 (3) 高齢者保健福祉サービス等について (4) 障害者自立支援法について (5) 障害者更生相談所における地域リハビリ支援 事業の概要について
研修会 （基礎研修会）	平成18年 8月11日 8月31日	市内の指定居宅 介護支援事業所 等	1講義「介護保険制度と障害者施策」 (1) 介護保険制度の理念と居宅介護支援業務につ いて (2) 障害者施策と介護保険 2講義・演習「ポジティブケアプランの作成」 (1) 対人援助技術：初回面接におけるポジティブ プランについて (2) ICFの理論とポジティブケアプランニング作 成 講師：宮城県ケアマネジャー協会 乙幡美佐江氏
研修会	平成19年 1月18日	市内の指定居宅 介護支援事業所 等	行政説明 (1) 介護保険制度改正を振り返って (2) 利用者から寄せられる不満・苦情の現状 講師：宮城県国保連合会 佐々木清治氏 (3) 居宅介護支援・介護予防業務における留意点
研修会	平成19年 3月13日	市内の指定居宅 介護支援事業所 等	講演「制度改正1年を振り返って 今、ケアマネ ジャーに求められる専門性」 講師：城西国際大学福祉総合学部 福祉経営学科教授 服部万里子氏 行政説明 (1) 軽度者に対する福祉用具貸与の取扱いの見直 しについて (2) 平成19年度食の自立支援サービス事業につ いて
研修会	平成18年 12月18日	「仙台市介護保 険住宅改修事業 者リスト」に新 規掲載を希望す る者	(1) 介護保険制度の概要 (2) 介護保険制度における住宅改修制度 (3) 住宅改修事業者リスト (4) 住宅改修費の受領委任払い制度 (5) 高齢者住宅改修費助成制度

研修等の区分	実施時期	対 象	研修等の内容
研修会 (介護予防ケア マネジメント 従事者基礎研 修)	平成18年 6月14日	市内の指定居宅 介護支援事業所 等 地域包括支援セ ンター職員	講話・演習 (1) 介護予防におけるケアマネジメントの基本的 な考え方 (2) 介護予防におけるアセスメント・ケアプラン の作成のポイント (3) 新予防給付におけるケアプラン作成に関連す る事務手続きについて
研修会 (介護予防ケア マネジメント 従事者研修)	平成19年 2月21日	市内の指定居宅 介護支援事業所 等 地域包括支援セ ンター職員	事例演習 「その人のニーズを引き出すためのポイント」 講話 「アセスメントのポイント」
研修会	平成19年 1月17・18日	「仙台市介護保 険住宅改修事業 者リスト」に既 に掲載されてい る事業者	(1) 介護保険制度改正の概要 (2) 自立支援と住宅改修 (3) ケアマネジャーから住宅改修事業者へのメッ セージ

組 織

1 事務機構

(平成19年4月1日現在)

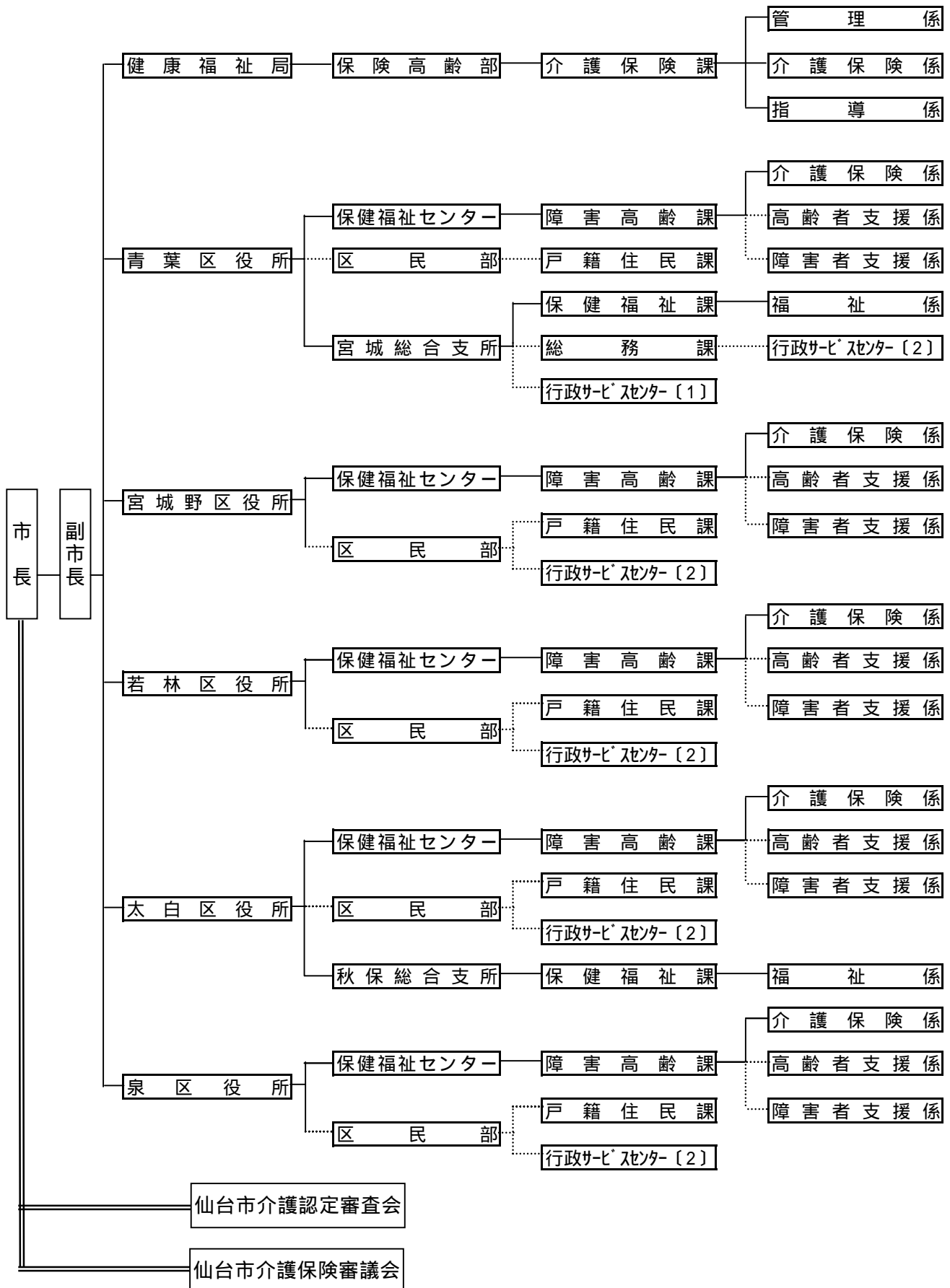

2 事務分掌

(平成19年4月1日現在)

(1) 本 庁

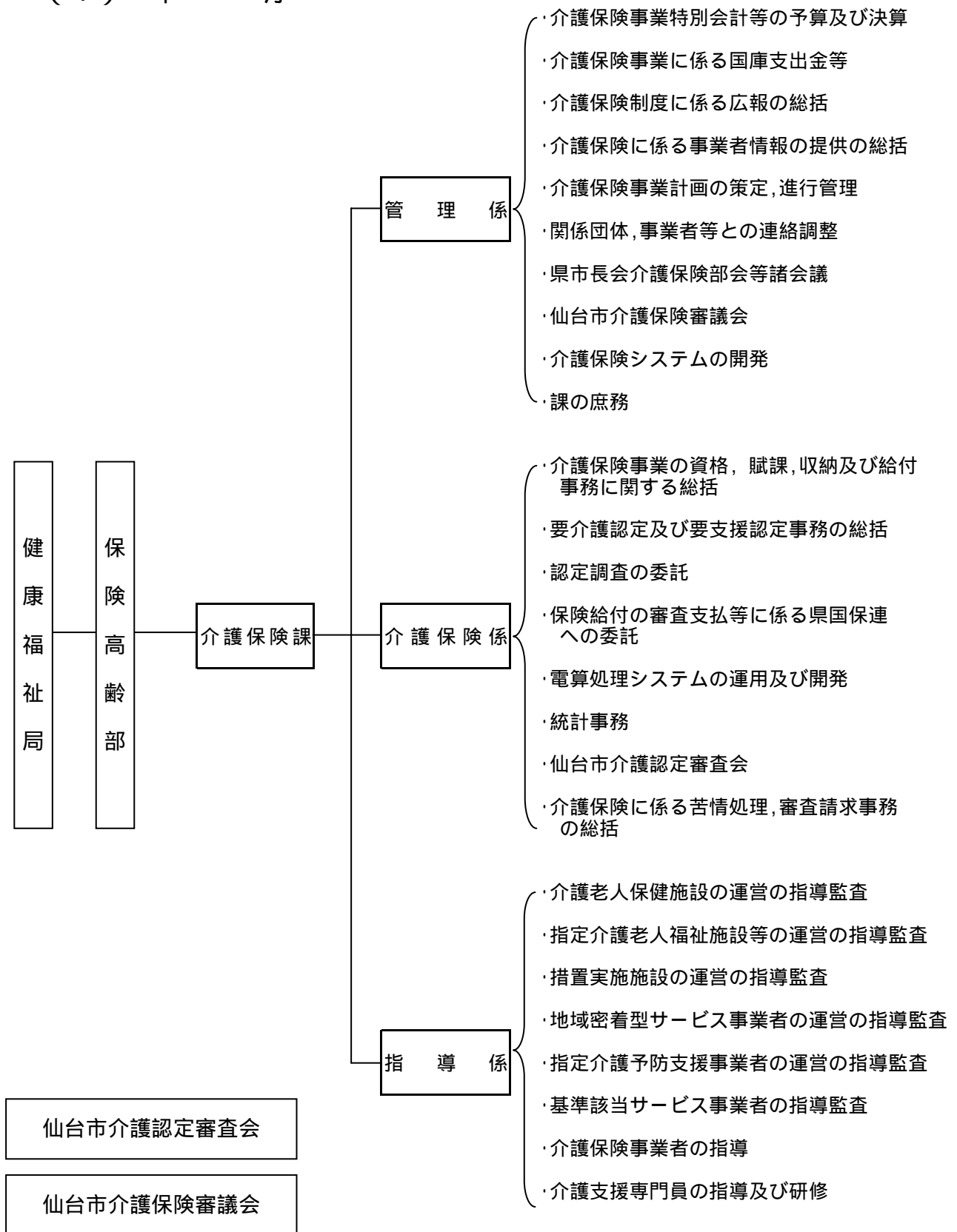

(2) 区 役 所

(平成19年4月1日現在)

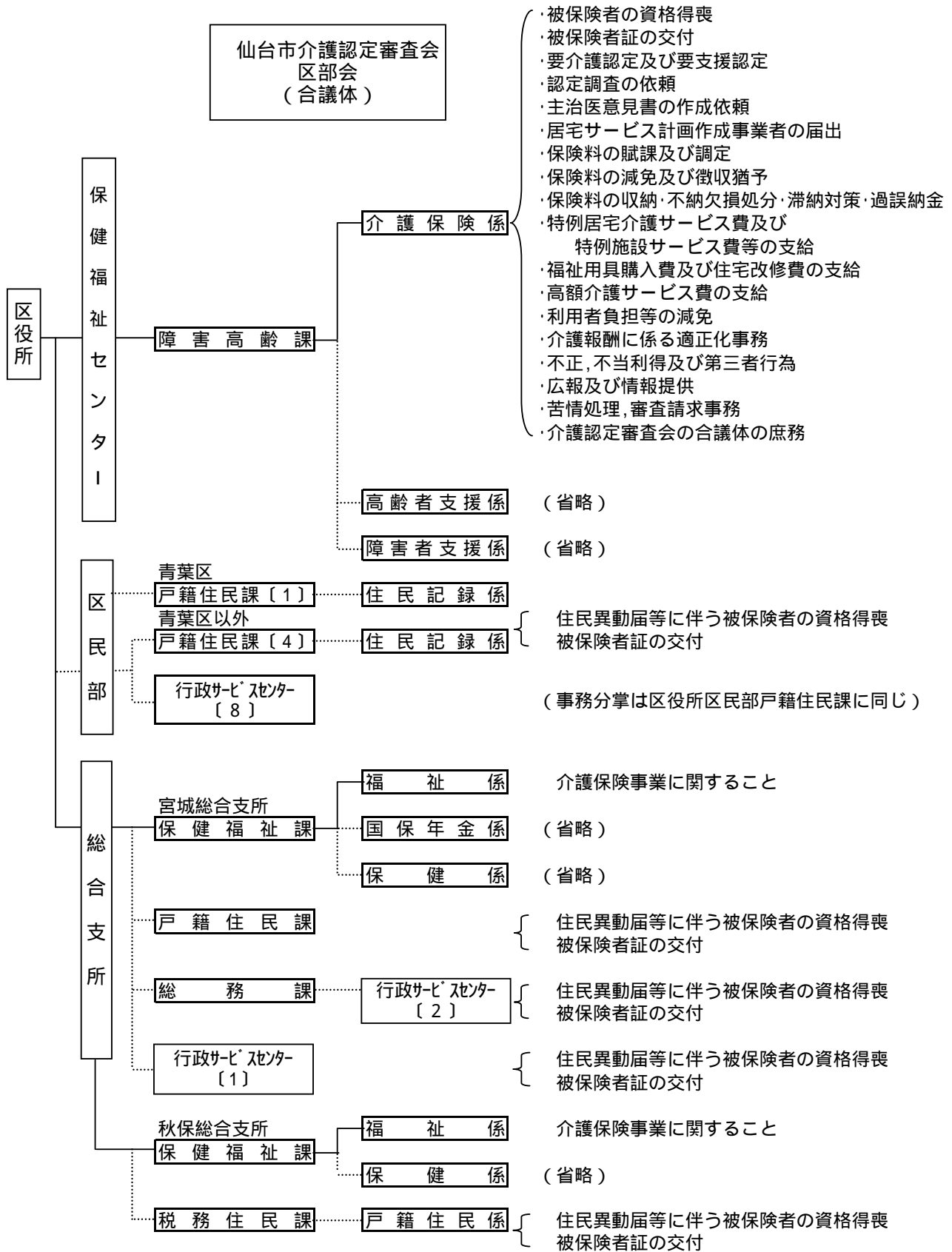

3 職員配置状況

(平成19年4月1日現在)

所 属	職 名	課長	主幹	係長	主査	主任・主事	合計
健康福祉局 保険高齢部 介護保険課		1		3	3	11	18
	管 理 係			1	1	2	4
	介護保険係			1	1	5	7
	指 導 係			1	1	4	6
	派遣職員 (財)仙台市健康福祉事業団 せんだい訪問調査センター				2		2
区 役 所		0 (7)	1 (1)	4 (1)	4	39 (1)	48 (10)
区保健福祉センター 障害高齢課		0 (5)	1	4	4	37	46 (5)
	青 葉 区	(1)	1		1	11	13 (1)
	宮 城 野 区	(1)		1		7	8 (1)
	若 林 区	(1)		1	1	6	8 (1)
	太 白 区	(1)		1	1	7	9 (1)
	泉 区	(1)		1	1	6	8 (1)
総合支所 保健福祉課		0 (2)	0 (1)	0 (1)	0	2 (1)	2 (5)
	宮城総合支所	(1)	(1)			1 (1)	1 (3)
	秋保総合支所	(1)		(1)		1	1 (2)
全 市 合 計		1 (7)	1 (1)	7 (1)	7	50 (1)	66 (10)

()内は、他業務を兼務している職員の外数

4 所在地等

(平成19年4月1日現在)

健康福祉局 保険高齢部 介護保険課

〒980-8671

仙台市青葉区国分町3丁目7番1号

(代表) 022-261-1111 (FAX) 022-214-4443

課長 (直通) 022-214-5223 (内線) 3290

管理係 (直通) 022-214-8246 (内線) 3291~3

介護保険係 (直通) 022-214-5225 (内線) 3294~7

指導係 (直通) 022-214-8318 (内線) 3321~4

派遣職員

〒980-0801

(財)仙台市健康福祉事業団 仙台市青葉区木町通1丁目4-15 仙台市交通局4階

せんだい訪問調査センター

(電話) 022-722-8011 (FAX) 022-722-8018

区役所

区保健福祉センター 障害高齢課 介護保険係

青葉区

〒980-8701

仙台市青葉区上杉1丁目5-1

(代表) 022-225-7211 (FAX) 022-225-7721

(内線) 6745~50, 6306

宮城野区

〒983-8601

仙台市宮城野区五輪2丁目12-35

(代表) 022-291-2111 (FAX) 022-298-0717

(内線) 6745~50

若林区

〒984-8601

仙台市若林区保春院前丁3-1

(代表) 022-282-1111 (FAX) 022-282-1280

(内線) 6745~9

太白区

〒982-8601

仙台市太白区長町南3丁目1-15

(代表) 022-247-1111 (FAX) 022-247-3824

(内線) 6745~50

泉区

〒981-3189

仙台市泉区泉中央2丁目1-1

(代表) 022-372-3111 (FAX) 022-372-8005

(内線) 6745~9

総合支所 保健福祉課 福祉係

宮城総合支所

〒989-3125

仙台市青葉区下愛子字観音堂5

(代表) 022-392-2111 (FAX) 022-392-2233

(内線) 5231~4

秋保総合支所

〒982-0243

仙台市太白区秋保町長袋字大原45-1

(代表) 022-399-2111 (FAX) 022-399-2580

(内線) 5231~5

沿 革

介護保険制度の沿革

年 月		介護保険制度のあゆみ	仙台市の取り組み
昭和37年		訪問介護（ホームヘルプ）事業の創設	
昭和38年		老人福祉法制定，特別養護老人ホーム創設	
昭和53年		ショートステイ事業の創設	
昭和54年		日帰り介護（デイサービス）事業の創設	
昭和57年		老人保健法制定	
昭和61年		老人保健施設創設	
平成元年		「高齢者保健福祉推進10か年戦略（ゴールドプラン）」を大蔵・厚生・自治の三大臣合意により策定	
平成2年		在宅福祉サービスの積極的な推進，在宅・施設サービスにおける実施権限の市町村への一元化	
		各地方自治体の老人保健福祉計画の策定の義務づけ（社会福祉関係八法の改正）	
平成3年		老人訪問看護制度の創設	
平成4年	4月		高齢化社会対策本部設置（助役を本部長とし，局長クラスで構成）
平成5年		各地方自治体 老人保健福祉計画作成	
平成6年	3月	「21世紀福祉ビジョン」の策定（ゴールドプランを見直し，新高齢者保健福祉推進10か年戦略（新ゴールドプラン）の策定と新介護システムの構築を提言） 厚生省 高齢者介護対策本部を設置	
	4月	高齢者介護・自立支援システム研究会の報告（「高齢者の自立支援」を基本理念とし，「社会保険方式」に基礎をおいたシステムの創設を提言）	
	12月	「新高齢者保健福祉推進10か年戦略新ゴールドプラン」を大蔵・厚生・自治の三大臣合意により策定	
平成7年	2月	老人保健福祉審議会が「公的介護保険制度」について審議開始	
	7月	社会保障制度審議会が「社会保障体制の再構築（～安心して暮らせる21世紀の社会を目指して～）」を勧告	

年 月	介護保険制度のあゆみ	仙台市の取り組み	
平成 8 年	4 月	老人保健福祉審議会が「公的介護保険制度」について最終報告	
	5 月		高齡化社会対策本部幹事会（各局次長クラスで構成）開催 高齡化社会対策本部会議開催 ・幹事会の中に，高齡者介護保険対応検討専門部会（高齡部長を部会長とし，関係課長クラスで構成）を設置 ・専門部会の中に，高齡者介護保険対応検討専門部会プロジェクトチーム（関係各課の事務担当者で構成）を設置
	6 月	厚生省 老人保健福祉審議会に介護保険制度（案）大綱を諮問 老人保健福祉審議会 厚生省に介護保険制度（案）大綱について答申 介護保険制度創設に関する与党合意	高齡者介護保険対応検討専門部会開催
	8 月		高齡化社会対策本部幹事会開催 高齡化社会対策本部会議開催
	9 月	介護保険法要綱（案）修正事項に関する与党合意（市町村に対する財政面，事務面の支援等の強化） 全国市長会，全国町村会において了承	高齡者介護保険対応検討専門部会プロジェクトチーム会議開催
	10 月		高齡化社会対策本部幹事会開催
	11 月	第 1 3 9 回臨時国会に介護保険制度関連三法案を提出	
	12 月	第 1 3 9 回臨時国会閉会 介護保険制度関連三法案は継続審議	
平成 9 年	1 月		高齡化社会対策本部幹事会開催 高齡化社会対策本部会議開催
	4 月		健康福祉局高齡部高齡企画課に介護保険係（係長 1，係員 2）を設置
	5 月	第 1 4 0 回臨時国会衆議院本会議で介護保険関連三法案を修正可決，参議院に送付	
	6 月	第 1 4 0 回臨時国会閉会 介護保険制度関連三法案は継続審議	
	7 月		高齡者介護保険対応検討専門部会開催 関係団体，市民団体，市民等への出前説明会開始
	8 月		高齡化社会対策本部幹事会開催 高齡者介護保険対応検討専門部会プロジェクトチーム会議開催 平成 9 年度要介護認定モデル事業実施（宮城野区：対象者 1 0 0 人）
9 月		高齡化社会対策本部会議開催	

年 月	介護保険制度のあゆみ	仙台市の取り組み
平成9年	10月	高齢企画課介護保険係 係員1名増員
	12月	<p>第141回臨時国会参議院本会議で介護保険関連三法案を再修正可決し、衆議院に回付(3日)</p> <p>衆議院本会議で介護保険制度関連三法案可決成立(9日)</p> <p>介護保険制度関連三法公布(17日)</p> <p>厚生省 介護保険制度実施推進本部(高齢者介護対策本部を名称変更)、介護保険制度施行準備室(介護保険制度準備室を名称変更)を設置</p>
平成10年	1月	<p>医療保険福祉審議会老人保健福祉部会が政省令(案)等の審議開始</p> <p>高齢化社会対策本部幹事会開催</p> <p>高齢化社会対策本部会議開催</p> <p>高齢者介護保険対応検討専門部会開催</p>
	2月	<p>「仙台市基本計画 仙台21プラン」策定</p> <p>高齢者介護保険対応検討専門部会プロジェクトチーム会議開催</p>
	4月	<p>医療保険福祉審議会介護給付費部会が介護報酬設定等の審議開始</p> <p>健康福祉局保険高齢部介護保険準備室(室長1,主査2,係員7,保健婦1)を設置</p>
	8月	<p>平成10年第1回介護支援制度等調査特別委員会</p> <p>仙台市介護保険事業計画策定委員会設置(第1回会議)</p> <p>事業計画策定のための実態調査実施</p> <ul style="list-style-type: none"> ・ 高齢者一般調査 ・ 要援護高齢者需要調査
	9月	<p>第1回介護支援専門員実務研修受講試験実施(9月20日,27日,10月4日,11日)</p> <p>厚生省 医療保険福祉審議会介護給付費部会に「介護報酬の主な論点と基本的な考え方(案)中間とりまとめ」を提出</p> <p>平成10年度要介護認定モデル事業実施(全区:対象者341人)</p> <p>第2回介護保険事業計画策定委員会</p>
	10月	介護保険準備室(係員2)増員
	11月	<p>平成10年第2回介護支援制度等調査特別委員会</p> <p>「高齢社会を考えるつどい」(各区,各総合支所の7か所)</p> <p>第3回介護保険事業計画策定委員会</p>
	12月	介護保険法施行令,介護保険の国庫負担金の算定等に関する政令公布

年 月	介護保険制度のあゆみ	仙台市の取り組み
平成11年	1月	平成10年第3回介護支援制度等調査特別委員会 第4回介護保険事業計画策定委員会
	3月	介護保険法施行規則，指定居宅サービス等の事業の人員，設備及び運営に関する基準，介護保険の医療保険者の納付金の算定等に関する省令等を公布 第5回介護保険事業計画策定委員会 介護関連サービスの提供に関する意向調査実施
	4月	介護保険準備室（主幹1）増員 各区保健福祉センター高齢保健福祉課介護保険係（係長5，係員33）を設置，宮城総合支所保健福祉課福祉係（係員1）増員 （財）仙台市在宅福祉サービス公社訪問調査係に職員（保健婦7）を派遣 訪問調査員は41名体制
	5月	第6回介護保険事業計画策定委員会
	6月	第7回介護保険事業計画策定委員会 介護保険制度・介護保険事業計画市民説明会 （市民センター50か所）
	7月	第2回介護支援専門員実務研修受講試験実施 平成11年第1回介護支援制度等調査特別委員会 第8回介護保険事業計画策定委員会
	8月	平成11年第2回介護支援制度等調査特別委員会 第9回介護保険事業計画策定委員会 第10回介護保険事業計画策定委員会
	9月	準備要介護認定の申請受付開始 介護保険事業計画（中間報告公表）
	10月	介護保険制度に関する与党三党申し入れ 介護保険制度の円滑な実施のための特別対策の決定 平成11年第3回介護支援制度等調査特別委員会
	11月	介護保険法の円滑な実施のための特別対策の公表 平成11年第4回介護支援制度等調査特別委員会 第11回介護保険事業計画策定委員会
	12月	今後5か年間の高齢者保健福祉施策の方向～ゴールドプラン21～の策定 介護支援制度等調査特別委員会中間報告
	平成12年	1月

年 月	介護保険制度のあゆみ	仙台市の取り組み
平成12年	介護報酬単価告示 2月	第13回介護保険事業計画策定委員会 仙台市介護保険事業計画策定 仙台市基準該当サービス及び基準該当居宅介護支援に関する規則施行
	介護保険法施行 特別対策により、平成12年9月まで第1号被保険者の保険料を徴収せず 短期入所サービスの振替利用制度の実施 4月	仙台市介護保険条例施行 仙台市介護保険条例施行規則施行 高齢化社会対策本部を高齡社会対策推進本部に名称変更 組織変更・減員（主幹1） ・健康福祉局保険高齢部介護保険課（課長1，主幹1，係長1，係員9 保健婦1）を設置（介護保険準備室を廃止） ・各区介護保険係（係員11）増員 ・宮城総合支所保健福祉課福祉係（係員1）増員 平成11年第6回介護支援制度等調査特別委員会
	5月	「介護保険制度施行に伴うサービス利用の傾向調べ」実施 「介護保険制度の課題把握のためのアンケート」実施
	6月	介護支援制度等調査特別委員会報告
	9月	仙台市介護保険運営委員会設置 「居宅介護支援事業所等業務実施状況調査」実施 「介護サービス利用者意識調査」実施
	第1号被保険者の保険料徴収開始 特別対策により、平成13年9月まで第1号被保険者の保険料を1/2に軽減 10月	社会福祉法人等による生計困難者に対する介護保険サービスに係る利用者負担額減免措置事業（社福減免）の実施
	11月	介護保険運営委員会（第1回会議）
	福祉用具貸与，住宅改修の保険給付の範囲拡大 12月	「介護保険サービス利用に関する調査」実施 介護保険運営委員会（第1回勉強会）
平成13年	短期入所サービス振替利用制度変更（月ごとの振替上限日数14日を撤廃） 介護保険施設入所者標準負担額及び特定標準負担額の改定（1日につき760円から780円に） 省庁再編（厚生省と労働省を再編し厚生労働省が発足，老健局は5課1室体制となる） 1月	<div style="border: 1px solid black; border-radius: 15px; padding: 10px; margin-bottom: 10px;"> 平成9年度～平成12年度の関係団体，市民団体，市民等への出前説明会（実績）回数578回 参加者 延べ29,358人 </div> 予防・生活支援事業の追加実施（住宅改修理由書作成，短期入所サービス振替利用手続きに対し，補助金（2,000円/件）を交付）
	2月	介護サービス試行評価事業の実施（2月～3月） 介護保険運営委員会（第2回会議）

年 月	介護保険制度のあゆみ	仙台市の取り組み	
平成13年	3月	介護保険運営委員会（第3回会議） 介護保険事業者リスト作成・配付	
	4月	介護保険課（係員1）増員 （財）仙台市在宅福祉サービス公社を廃止し、（財）仙台市健康福祉事業団在宅福祉部訪問調査センターに保健婦（6）を派遣 訪問調査員は49名体制（保健婦6名を含む。） 介護保険運営委員会（第4回会議）	
	7月	介護保険運営委員会（第5回会議）	
	8月	介護保険運営委員会（第2回勉強会）	
	10月	第1号被保険者保険料の本来額徴収開始 介護保険制度の検証・見直のため社会保障審議会に介護給付費分科会を設置	第1号被保険者保険料の生活困窮者に対する減免制度開始
	11月		介護保険運営委員会（第6回会議）
	12月		仙台市介護保険事業計画及び高齢者保健福祉計画策定のための実態調査
平成14年	1月	訪問通所サービスと短期入所サービスの利用限度額の一本化	社会福祉法人等による生計困難者に対する介護保険サービスに係る利用者負担額減免措置事業（社福減免）の対象者拡大
	3月		介護保険運営委員会（第7回会議）
	5月		介護保険運営委員会（第8回会議）
	6月		介護保険運営委員会（第9回会議）
	7月		介護保険運営委員会（第10回会議）
	8月	事業者評価方法の検討のため介護サービス選択のための評価の在り方に関する検討会設置	高齢社会対策推進本部会議
	9月		介護保険運営委員会（第11回会議）
	10月	第5回介護支援専門員実務研修受講試験実施	仙台市介護保険事業計画中間報告公表 ・市民意見の聴取 市民説明会開催 市民説明会 各区・各総合支所単位に1回ずつ、計7回開催し、来場者は467人。 市民意見 212人から280件の意見を中間報告書綴込みはがき等によりいただきました。
	11月		介護保険運営委員会（第12回会議）
	12月		介護保険運営委員会（第13回会議）

年 月	介護保険制度のあゆみ	仙台市の取り組み	
平成15年	1月	介護保険運営委員会（第14回会議）	
	3月	介護報酬単価改訂公表 ゴールドプラン21以後の高齢者介護についての検討機関として高齢者介護研究会設置	
	4月	介護保険法改正 高齢低所得者の利用負担軽減措置の利用者負担率を6%へ引き上げ	仙台市介護保険条例改定 介護保険審議会公募委員募集
	5月	法施行後5年を目処とした全般的な法見直のため社会保障審議会に介護保険部会設置	
	6月	高齢者介護研究会検討結果を「2015年の高齢者介護」として報告	
	7月		介護保険審議会（第1回会議）
	8月		介護保険審議会（第2回会議）
	10月	第6回介護支援専門員実務研修受講試験実施	
	12月		介護保険審議会（第3回会議）
平成16年	1月	介護制度改革について福祉、医療、年金など制度横断的な関連施策の総合的な調整を行うため、厚生労働事務次官を本部長とする「介護制度改革本部」を設置	介護保険審議会（第4回会議）
	4月		介護保険審議会（第5回会議）
	6月		仙台市介護保険事業計画及び高齢者保健福祉計画策定のための実態調査
	7月	社会保障審議会・介護保険部会「介護保険制度見直しに関する意見」とりまとめ	
	9月	介護制度改革広報センターの設置	
	10月		介護保険審議会（第6回会議）
	12月	社会保障審議会・介護保険部会「被保険者・受給者の範囲」の拡大に関する意見」とりまとめ	
平成17年	1月		介護保険審議会（第7回会議）
	2月	介護保険法改正案を国会提出	
	3月	高齢低所得者の利用負担軽減措置終了	介護保険審議会（第8回会議）
	5月		介護保険審議会（第9回会議）
	6月	介護保険法改正法が可決成立(29日公布)	介護保険課に嘱託徴収員2名配置 介護保険審議会（第10回会議）
	7月		介護保険審議会（第11回会議）
	8月		介護保険審議会（第12回会議）

年 月	介護保険制度のあゆみ	仙台市の取り組み
平成17年	10月	<p>改正介護保険法一部施行 ・施設給付の見直し (食費・居住費を自己負担に)</p> <p>社会福祉法人等による生計困難者に対する介護保険サービスに係る利用者負担額軽減措置事業の制度改正</p> <p>ユニット型個室に係る社会福祉法人等による生計困難者に対する利用者負担額軽減制度特例措置開始(平成18年3月まで)</p> <p>介護保険審議会(第13回会議)</p>
	11月	介護保険審議会(第14回会議)
	12月	<p>仙台市高齢者保健福祉計画(介護保険事業計画)中間報告公表・市民意見の聴取 市民説明会開催</p> <div style="border: 1px solid black; border-radius: 15px; padding: 10px;"> <p>市民説明会 本庁舎8階ホールで開催し、来場者は約150人。</p> <p>市民意見 214人から404件の意見を中間報告書綴込みはがき等によりいただきました。</p> </div>
平成18年	1月	介護保険審議会(第15回会議)
	2月	<p>介護保険審議会(第16回会議)</p> <p>介護保険審議会答申「仙台市介護保険事業計画のあり方について」</p>
	3月	<p>厚生労働省老健局長，社会・援護局長，障害保健福祉部長の私的検討会「介護保険制度の被保険者・受給者範囲に関する有識者会議」第1回会議開催</p> <p>介護保険審議会(第17回会議)</p>
	4月	<p>改正介護保険法施行 ・新予防給付，地域支援事業開始</p> <p>組織変更 ・介護保険課に指導係(係長1，係員5)を設置</p> <p>仙台市介護保険条例改定</p> <p>地域包括支援センター41か所開設</p> <p>障害者ホームヘルプサービス利用者に対する支援措置事業の制度改正</p> <p>社会福祉法人等による生計困難者に対する介護保険サービスに係る利用者負担額軽減措置事業の制度改正</p>
	5月	介護保険審議会公募委員募集
	7月	第3期介護保険審議会(第1回会議)
	8月	第3期介護保険審議会(第2回会議)
	12月	第3期介護保険審議会(第3回会議)
	平成19年	2月
3月		第3期介護保険審議会(第4回会議)
7月		第3期介護保険審議会(第5回会議)

組織，役職等は当時の名称

平成 19 年版
仙 台 市 の 介 護 保 険
(平成 18 年度実績)

平成 19 年 12 月

発行 : 仙台市健康福祉局保険高齢部介護保険課

〒981-8671

仙台市青葉区国分町三丁目 7 番 1 号

電 話 : 022 - 214 - 8246

f a x : 022 - 214 - 4443

Eメール : fuk005170@city.sendai.jp

ホームページ : <http://www.city.sendai.jp/kenkou/kaigo/hoken/index.html>