

平成 25 年版

仙台市の介護保険

(平成 24 年度実績)

平成 25 年 12 月

仙台市 健康福祉局保険高齢部 介護保険課

目 次

[制 度 の 概 要]	2
[被 保 険 者 の 状 況]	
1 人口・被保険者数	12
(1) 人口・第1号被保険者数・住所地特例者数	12
(2) 被保険者数(月別)	13
2 被保険者の年齢構成	15
3 第1号被保険者の異動状況	16
[保 険 料 の 状 況]	
1 第1号被保険者の保険料の状況	20
(1) 賦課の状況(現年度分)	20
(2) 保険料減免の状況	22
(3) 収納状況	24
(4) 普通徴収の納付方法別収納状況(現年度分)	26
[要 介 護 認 定 の 状 況]	
1 仙台市介護認定審査会	28
(1) 組織	28
(2) 委員の構成及び審査会の開催状況	28
2 要介護(支援)認定の状況	29
(1) 人口・高齢化率の推移	29
(2) 人口・認定者の推移	30
(3) 要介護(支援)認定者の推移	31
(4) 要介護(支援)認定者数	32
(5) 要介護(支援)申請件数	32
(6) 審査判定結果〔累計〕	32
(7) 要介護認定者数(月別)	33
[保 険 給 付 等 の 状 況]	
1 サービス受給者数	40
(1) サービス区分別	40
(2) 月別	41
2 保険給付	46
(1) 行政区・サービス種類別	46
(2) 償還払い分	54

3	高額介護（予防）サービス費	56
（1）	区分別	56
（2）	月別	56
4	高額医療合算介護（予防）サービス費	57
（1）	区分別	57
（2）	月別	57
5	食費及び居住費の負担限度額の認定・利用者負担額の減免状況	58
（1）	食費・居住費の負担限度額の認定者数	58
（2）	介護老人福祉施設の旧措置入所者に係る減額・免除認定者数	58
（3）	利用者負担額の減額・免除認定者数	59
（4）	食費・居住費の特例減額措置認定者数	59
（5）	社会福祉法人等による利用者負担軽減・特別対策による 利用者負担減免認定者数	59
6	介護保険サービス提供事業所の指定状況	60

[主な地域支援事業の実績]

1	介護予防事業	62
2	包括的支援事業	63
3	任意事業	63

[財 政 状 況]

1	平成24年度 歳入決算	66
2	平成24年度 歳出決算	67
3	平成25年度 歳入予算	68
4	平成25年度 歳出予算	69

[事業計画の進捗状況]

1	介護保険事業計画（平成24年度～平成26年度）	72
（1）	人口推計	72
（2）	要介護者等の推計	72
（3）	事業運営期間の総費用	72
2	実績等	73
（1）	第1号被保険者数	73
（2）	要介護・要支援認定者数	73
（3）	事業運営期間の保険給付費の執行状況等	73
3	介護保険事業計画と実績の比較	74
（1）	介護サービス	74
（2）	介護予防サービス	75

[審 議 会]

1 仙台市介護保険審議会	78
(1) 所掌事項	78
(2) 開催状況	78
(3) 委員の構成	83
(4) 委員名簿	83

[そ の 他]

1 苦情等対応フロー	86
2 審査請求の状況について	87
(1) 審査請求件数	87
(2) 審査請求の概要	87
3 市政出前講座実施状況	88
4 指定居宅介護支援事業所等への説明会実施状況	88

[組 織]

1 事務機構	92
2 事務分掌	93
3 職員配置状況	95
4 所在地等	96

[沿 革] 98

制度の概要

制度の概要

1 保険者

介護保険の運営主体（保険者）は、市町村及び特別区とされています。

国及び都道府県は、介護保険事業が健全かつ円滑に行われるようにする責務があり、また、医療保険者も協力することとされています。

なお、国民は健康の保持増進に努めるとともに、たとえ要介護状態になってもその有する能力の維持向上に努めることとされています。また、共同連帯の理念に基づき、介護保険事業に要する費用を公平に負担するとされています。

40歳以上の方が被保険者となって、介護保険料を納め、介護が必要になった場合には、要介護認定等の手続きを経て、原則として、費用の1割を負担することで介護サービスが利用できる仕組みになっています。

2 被保険者

- (1) 被保険者は年齢により次の2つの区分に分けられ、保険料の算定や納付方法、給付の範囲などがそれぞれ異なります。

第1号被保険者	仙台市に住所がある 65歳以上 の方
第2号被保険者	仙台市に住所がある 40歳以上 65歳未満 の医療保険加入者

- (2) 被保険者の要件に該当する場合でも、次の場合は対象外となります。

住所地特例者	介護保険施設等の住所地特例対象施設に入所することにより、他の市町村から仙台市内の介護保険施設等に住所を変更した場合は、施設入所以前の市町村の被保険者となります。
旧措置入所者	老人福祉法における措置により、介護保険法施行時に特別養護老人ホームに入所している方は、施行日以降も引き続き当該特別養護老人ホームに入所している間、または継続して他の介護保険施設に入所している間は措置を行った市町村の被保険者となります。
適用除外者	障害者支援施設（障害者自立支援法による生活介護及び施設入所支援の支給決定を受けて入所している場合）等の適用除外施設に入所している方は介護保険の被保険者にはなりません。

3 介護サービスを利用するための手続きの流れ

(1) **要介護・要支援認定申請**

介護サービスを利用するには、介護等が必要という認定を受けるための「要介護・要支援認定申請」を本人または家族等が区役所・総合支所に行く必要があります。



(2) **訪問調査**

「要介護・要支援認定申請」に基づき、国で定めた項目について、調査員が調査します。本人の心身の状況等について、定められた項目の選択肢だけで表現しきれないものは、特記事項として記載します。



(3) **主治医意見書**

申請者の主治医に医学的観点から「主治医意見書」を記載してもらいます。



(4) **審査判定**

調査員の調査結果をもとにコンピュータ処理により一次判定を行います。

次に、保健、医療、福祉の専門家で構成される介護認定審査会において、一次判定結果のほか、主治医等意見書、調査票の特記事項により審査判定を行います。審査判定は、次の点などに着目して行われます。

- ① 非該当，要支援1，要支援2，要介護1，要介護2，要介護3，要介護4，要介護5のいずれに該当するか
 - ② 特定疾病に起因しているか（第2号被保険者の場合）
 - ③ 認定審査会として付すべき意見はないか
- 非該当の場合は、保険給付の対象にはなりません。



(5) **介護サービス計画（ケアプラン）の作成**

介護サービス計画（ケアプラン）とは、利用者の心身の状況、生活環境、本人や家族の希望等を考慮し、利用するサービスの種類、内容などを定める計画のことです。要介護1～5の方は介護支援専門員（ケアマネジャー），要支援1，2の方は地域包括支援センターの保健師等の専門家に作成を依頼することができます。

ケアプランの作成費用は全額保険給付の対象となり、利用者の負担はありません。また、要介護（要支援）者や家族が自ら作成することもできます。



(6) **介護サービスの利用**

介護保険のサービスには家庭などで利用する「在宅サービス」と、住み慣れた地域での生活を支える「地域密着型サービス」，施設に入所して利用する「施設サービス」があります。

サービスの種類名に「介護予防」が含まれるものは要支援1・2の方が利用できます。それ以外のサービスは要介護1～5の方が利用できます。

4 在宅サービスの利用

(1) 自宅で利用するサービス

サービスの種類	サービスの内容
訪問介護 介護予防訪問介護 (ホームヘルプサービス)	ホームヘルパーが家庭を訪問し、身体介護や生活援助を行います。
訪問入浴介護 介護予防訪問入浴介護	移動入浴車で家庭を訪問し、入浴介助を行います。
訪問看護 介護予防訪問看護	医師の指示に基づいて、看護師が家庭を訪問し、じょくそうの処置、点滴の管理などの必要な看護や家族へのアドバイスをを行います。
訪問リハビリテーション 介護予防訪問リハビリテーション	医師の指示に基づいて、理学療法士や作業療法士が家庭を訪問し、リハビリテーションや福祉用具の使用方法の指導等を行います。
居宅療養管理指導 介護予防居宅療養管理指導	医師、歯科医師、薬剤師、管理栄養士、歯科衛生士、看護師等が家庭を訪問し、療養上必要な助言・指導を行います。

(2) 施設等に出かけて利用するサービス

サービスの種類	サービスの内容
通所介護 介護予防通所介護 (デイサービス)	デイサービスセンター等で入浴や食事、日常生活の世話や機能訓練などを日帰りで行います。
通所リハビリテーション 介護予防通所リハビリテーション (デイケア)	老人保健施設や病院等でリハビリテーションを日帰りで行います。
短期入所生活介護 短期入所療養介護 介護予防短期入所生活介護 介護予防短期入所療養介護 (ショートステイ)	家族が一時的に介護できない場合等に、特別養護老人ホームや老人保健施設などに短期間入所して、介護サービスを利用します。

(3) 特定の施設から提供されるサービス

サービスの種類	サービスの内容
特定施設入居者生活介護 介護予防特定施設入居者生活介護	指定を受けた有料老人ホームやケアハウスに入居している要介護者・要支援者に、入浴や食事、日常生活の世話や機能訓練などを行います。

(4) 生活しやすくするサービス

サービスの種類	サービスの内容
福祉用具貸与 介護予防福祉用具貸与	日常生活の自立を助けたり、機能訓練に用いるための福祉用具、介護者の負担を軽くするための福祉用具を貸し出します。
居宅介護福祉用具購入費 ・介護予防福祉用具購入費の支給	腰掛便座、特殊尿器などの福祉用具を購入した場合は、申請によりその費用の一部を支給します。 対象となる品目や支給限度額が別途定められています。
居宅介護住宅改修費 ・介護予防住宅改修費の支給	手すりの取り付けや、段差の解消などの住宅改修に要した費用の一部を支給します。 対象となる改修の種類、支給限度額が別途定められています。

5 地域密着型サービスの利用

サービスの種類	サービスの内容
夜間対応型訪問介護	夜間に定期的な巡回や利用者からの連絡に応じて随時ホームヘルパーが家庭を訪問し、入浴や食事、日常生活の世話などを行います。
認知症対応型通所介護 介護予防認知症対応型通所介護	デイサービスセンター等で、認知症の方に入浴や食事、日常生活の世話や機能訓練などを日帰りで行います。
小規模多機能型居宅介護 介護予防小規模多機能型居宅介護	生活環境等に応じて、サービス拠点への「通い」を中心に、随時「訪問」や「泊まり」を組み合わせ、入浴や食事、日常生活の世話や機能訓練などを行います。

認知症対応型共同生活介護 介護予防認知症対応型共同生活介護 (要支援1の方は利用できません)	認知症のために介護を必要とする人々が少人数で共同生活を営む住居（グループホーム）で、入浴や食事、日常生活の世話などを行います。
地域密着型特定施設入居者生活介護	入居定員が29名以下である指定を受けた有料老人ホームやケアハウスに入居している要介護者に、入浴や食事、日常生活の世話や機能訓練などを行います。
地域密着型介護老人福祉施設入所者生活介護	入居定員が29名以下である地域密着型介護老人福祉施設に入所している要介護者に、入浴や食事、日常生活の世話や機能訓練などを行います。
定期巡回・随時対応型訪問介護看護	定期的な巡回により、ホームヘルパーによる食事や日常生活の世話、看護師によるじょくそうの処置や点滴の管理などを行うほか、利用者からの連絡による訪問や状況の確認を24時間随時対応します。
複合型サービス	小規模多機能型居宅介護サービスに加え、必要に応じて看護師が「通い」「泊まり」時のたんの吸引や経管栄養、家庭への「訪問」時にじょくそうの処置や点滴の管理などを行います。

6 施設サービスの利用（要支援1・2と認定された方は対象外）

サービスの種類	サービスの内容
指定介護老人福祉施設 (特別養護老人ホーム)	寝たきりや認知症の方が入所し、介護職員などが食事・入浴などの介護や機能訓練等を行う入所施設
介護老人保健施設 (老人保健施設)	寝たきり等で看護や介護を必要とする高齢者及び認知症の方に対して、リハビリテーション等の医療ケアと生活サービスを一体的に提供し、家庭への復帰を支援する入所施設
指定介護療養型医療施設 (療養病床等)	長期にわたる療養が必要な高齢者に対して、医学的な管理の下で介護や機能訓練、その他の必要な医療を行う入所施設

7 利用者負担

保険給付の対象費用のうち、原則として、その1割を利用者が負担します。

また、施設サービス（ショートステイを含む。）を受ける場合、食費と居住費（室料・光熱水費相当分）の全額を別途利用者が負担します。

ただし、低所得者に配慮し、高額介護サービス費及び高額医療合算介護サービス費の支給に係る利用者負担額の上限額や、施設サービスを受けた場合の食費と居住費の負担限度額が別に設定されており、利用者負担の軽減措置が講じられています。

この他にも、次のような利用者負担の軽減措置が講じられています。

(1) 低所得者の利用者負担の軽減策

- 介護サービスの提供事業者となっている社会福祉法人等から介護サービスを利用する場合、低所得者で特に生計困難な方に対して、利用料の軽減を行うところもあります。
- 社会福祉協議会で行っている生活福祉資金の貸付制度を活用し、介護保険に要する費用（介護サービス利用料や介護保険料）を借りることができます。

(2) 経過措置

- 介護保険制度施行時（平成12年4月1日）に特別養護老人ホームに入所している方については、経過措置として、当分の間利用者負担額を減免し、それまでの費用徴収額を大きく上回らないよう配慮しています。

(3) 利用者負担の支払い方法

現物給付	費用の1割をサービス事業者に支払い、介護サービスを利用すること。残りの9割分は、被保険者に代わり事業者が保険者から受領します。
償還払い	費用の全額をサービス事業者に支払って、介護サービスを利用し、後日申請により給付費（9割）の支給を受けること。 居宅サービス計画を作成しないでサービスを利用した場合や、居宅サービス計画以外のサービスを利用した場合、被保険者証を提示しないでサービスを利用した場合などは償還払いの対象となります。

8 地域支援事業

平成18年度から、市町村は被保険者が要支援・要介護状態となることを予防するとともに、地域において自立した日常生活を営むことができるよう支援するため、地域支援事業を行うこととされています。

地域支援事業は次の3つの事業から構成されます。

(1) 介護予防事業

被保険者が要介護状態等となることの予防の防止のための事業

(2) 包括的支援事業

- ① (1)の介護予防事業に関するケアマネジメント
- ② 総合相談支援事業
- ③ 権利擁護事業
- ④ 包括的・継続的ケアマネジメント支援事業

(3) 任意事業

介護給付等費用の適正化のための事業，介護者の支援のための事業など

9 介護保険料

(1) 第1号被保険者 (65歳以上の方)

算定方法	第1号被保険者の介護保険料は，介護サービスの利用見込量から見込んだ介護保険事業費の必要額などを基に決められ，3年ごとに改定されます。被保険者一人ひとりの介護保険料額は，所得などに応じて段階を決めて決定します。 第1号被保険者の介護保険料は，介護保険の運営主体（保険者）である市町村に納付します。	
納付方法	特別徴収による納付（年金受給者）	公的年金受給者のうち，老齢・退職・遺族・障害年金の受給額が一定以上の方は，年6回に分けて年金からの納付となります。
	普通徴収による納付	上記特別徴収以外の方は，4月と5月を除く毎月，納付書や口座振替での納付となります。

(2) 第2号被保険者 (40歳から64歳までの方)

加入する医療保険料と一体で納付します。

各医療保険者は，社会保険診療報酬支払基金に対し介護給付費納付金として納付します。こうして，全国規模でプールしたものが，各市町村の保険給付の実績に応じて，その一定割合が介護給付費交付金及び地域支援事業支援交付金として各市町村に交付されます。

● 負担方法等

	対象者	保険料負担方法
組管掌健康保険組合 全国健康保険協会管掌 健康保険	企業等に勤務する方とその家族	企業等に勤務する方と雇用主が折半して負担します
国民健康保険	自営業の方や農家の方など	対象となる家族の人数や所得に応じて世帯主が負担します。

10 保険財政

介護保険事業に関する収入及び支出は、介護保険事業の健全な運営を確保するため一般会計の収支とは区別し、**特別会計**を設けています。

介護保険サービスの費用から、1割の利用者負担を除いた残りの9割が、介護保険から給付費として支給されます。

その給付費の約半分は公費（税金を財源とする国・地方公共団体の負担金）で負担し、残りの約半分は第1号被保険者と第2号被保険者が介護保険料で負担します。

公費負担分の内訳は、全国平均で**国が約25%**（施設等給付費は約20%），**都道府県が12.5%**（施設等給付費は17.5%），**市町村が12.5%**となっています。

保険料の負担割合は、平成24年度から平成26年度については**第1号被保険者が約21%**，**第2号被保険者が29%**となっています。

また、地域支援事業に要する費用についても公費と保険料によってまかなわれます。（財源構成はp70参照）

(1) 介護保険給付の費用負担の仕組み

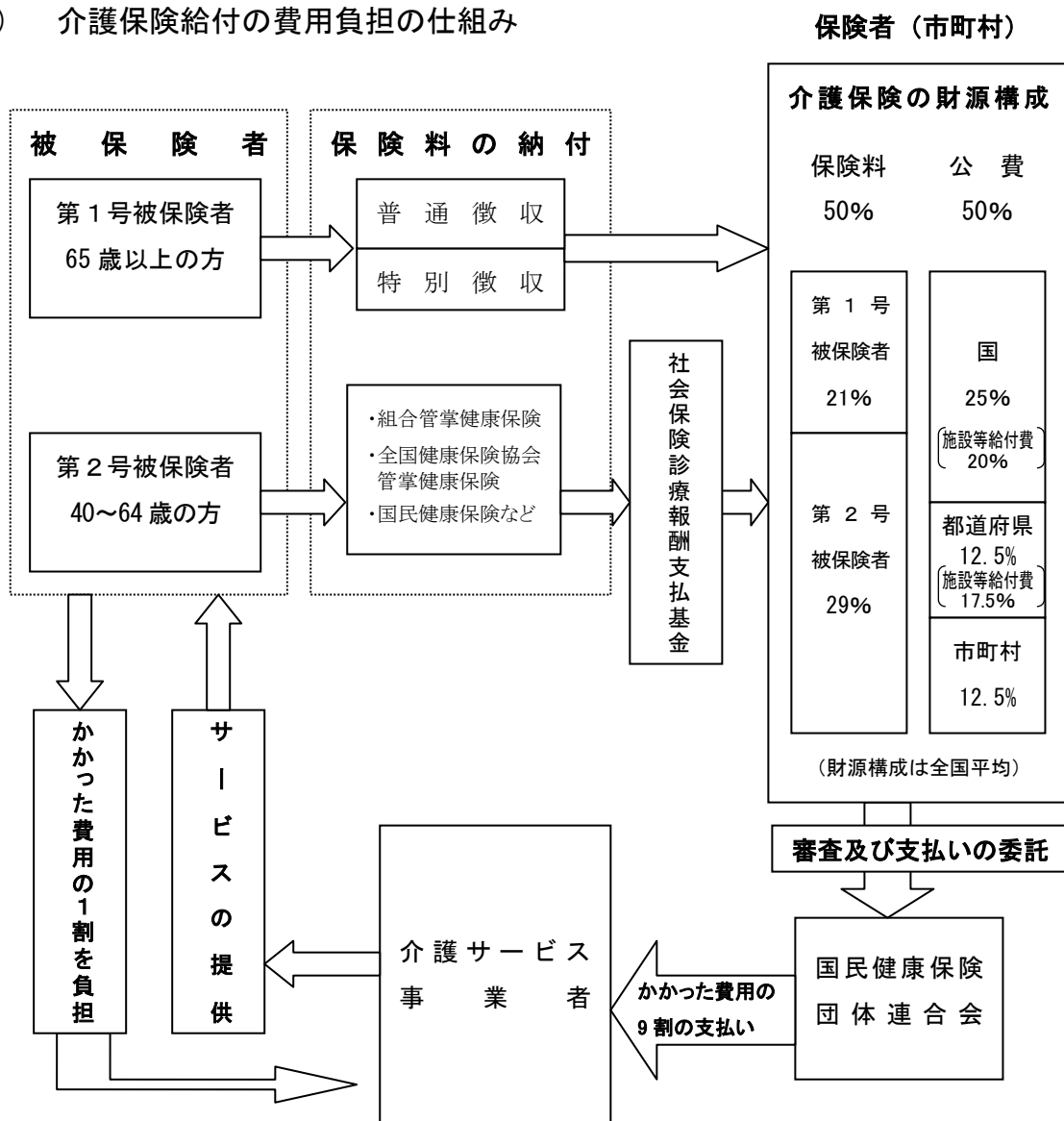

(2) 介護保険財政安定化のための施策

財政安定化基金	都道府県ごとに財政安定化基金を設置し，市町村の介護保険財政に不足が生じた場合等に，資金の交付又は貸付を行います。 財源は，国1/3，都道府県1/3，市町村の保険料1/3です。 (※第5期計画期間（平成24年度～平成26年度）における県への拠出金はありません。)
市町村相互財政安定化事業	複数市町村が相互に財政安定化を図ることを目的として，共通の調整保険料率を設定し，介護保険財政について相互に調整を行う事業です。 (※仙台市では実施していません。)

11 介護保険事業計画

介護保険事業の円滑な実施・運営を図るため，国は「基本指針」を，都道府県は「介護保険事業支援計画」を，市町村は「介護保険事業計画」を策定することとされています。

平成24年度から平成26年度までの3年間を計画期間とする第5期介護保険事業計画については，老人福祉計画と一体のものとして作成することとされ，仙台市では平成24年3月に「仙台市高齢者保健福祉計画」及び「仙台市介護保険事業計画」を改定し，両計画を一体のものとして「仙台市高齢者保健福祉計画（介護保険事業計画）」を策定しました。

本市では，平成23年3月に新たな「仙台市基本構想」を策定し，21世紀半ばに向けて仙台が目指す都市の姿の一つとして，「支え合う健やかな共生の都」を掲げています。また，この基本構想に掲げる都市像を実現するために取り組むべき施策を体系的に示す長期計画として「仙台市基本計画」を策定しました。さらに，平成23年11月に，東日本大震災からの早期復旧・復興に向けて取り組むべき施策を体系的に定めた「仙台市震災復興計画」を策定しました。この「仙台市震災復興計画」は，「仙台市基本計画」とともに，今後の仙台市の市政運営の車の両輪として位置づけられるものです。

「仙台市高齢者保健福祉計画（介護保険事業計画）」は，仙台市基本計画及び仙台市震災復興計画を踏まえ，関連する各計画と連携のうえ，高齢者保健福祉を総合的に推進していくための計画です。

被保険者の状況

1 人口・被保険者数

(1) 人口・第1号被保険者数・住所地特例者数 (平成24年度末)

区分	人口 A	第1号被保険者数			人口に 占める 第1号 被保険 者の 割合 D/A	住所地 特例者 数の 状況 (再)
		65歳～74歳 (前期高齢者) B	75歳～ (後期高齢者) C	計 D=B+C		
青葉区	298,312	28,901	29,112	58,013	19.45%	90
区役所	228,027	21,443	23,141	44,584	19.55%	77
宮城総合	70,285	7,458	5,971	13,429	19.11%	13
宮城野区	190,131	17,347	15,968	33,315	17.52%	89
若林区	132,026	12,822	12,521	25,343	19.20%	50
太白区	223,399	24,528	23,076	47,604	21.31%	130
区役所	218,985	23,961	22,378	46,339	21.16%	129
秋保総合	4,414	567	698	1,265	28.66%	1
泉区	215,071	24,527	18,283	42,810	19.91%	63
合計	1,058,939	108,125	98,960	207,085	19.56%	422
前年度末	1,049,824	102,195	94,854	197,049	18.77%	403
増減	9,115	5,930	4,106	10,036	0.8%	19

※人口は国勢調査に基づいた推計値。

第1号被保険者数

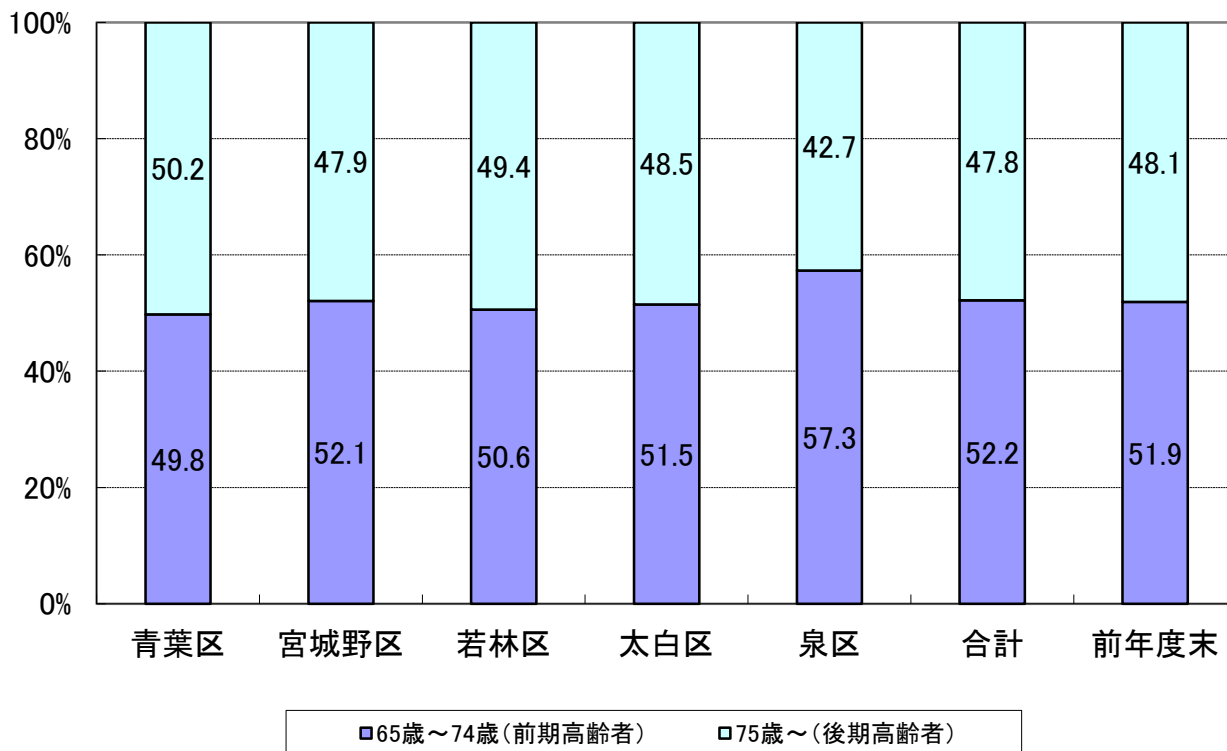

(2) 被保険者数（月別）

① 第1号被保険者数

区 分	青 葉 区			宮城野区	若林区	太 白 区			泉 区	合 計
	区役所	宮城総合				区役所	秋保総合			
4月	55,613	43,054	12,559	31,875	24,335	45,721	44,482	1,239	40,224	197,768
5月	55,771	43,158	12,613	31,981	24,424	45,832	44,589	1,243	40,428	198,436
6月	55,984	43,309	12,675	32,040	24,499	45,958	44,706	1,252	40,625	199,106
7月	56,254	43,450	12,804	32,170	24,577	46,107	44,857	1,250	40,842	199,950
8月	56,463	43,553	12,910	32,299	24,658	46,257	45,011	1,246	41,114	200,791
9月	56,673	43,703	12,970	32,487	24,773	46,442	45,194	1,248	41,379	201,754
10月	56,883	43,809	13,074	32,635	24,884	46,643	45,392	1,251	41,625	202,670
11月	57,072	43,929	13,143	32,765	24,955	46,798	45,547	1,251	41,812	203,402
12月	57,242	44,040	13,202	32,891	25,036	46,967	45,709	1,258	42,048	204,184
1月	57,512	44,225	13,287	33,025	25,170	47,171	45,916	1,255	42,284	205,162
2月	57,750	44,402	13,348	33,141	25,251	47,381	46,124	1,257	42,516	206,039
3月	58,013	44,584	13,429	33,315	25,343	47,604	46,339	1,265	42,810	207,085
前年度末	55,452	42,952	12,500	31,759	24,251	45,576	44,341	1,235	40,011	197,049
増 減	2,561	1,632	929	1,556	1,092	2,028	1,998	30	2,799	10,036

② 第2号被保険者数（被保険者証の交付数）

区 分	青 葉 区			宮城野区	若林区	太 白 区			泉 区	合 計
	区役所	宮城総合				区役所	秋保総合			
4月	439	322	117	292	190	380	369	11	334	1,635
5月	435	321	114	291	192	387	376	11	332	1,637
6月	434	322	112	290	196	386	376	10	334	1,640
7月	438	323	115	280	192	388	377	11	338	1,636
8月	436	323	113	289	191	394	383	11	337	1,647
9月	424	312	112	286	191	393	382	11	341	1,635
10月	422	309	113	287	189	388	377	11	342	1,628
11月	418	308	110	284	187	383	372	11	344	1,616
12月	410	300	110	278	186	383	371	12	342	1,599
1月	405	296	109	278	189	379	369	10	342	1,593
2月	405	296	109	281	196	371	362	9	337	1,590
3月	402	293	109	277	189	371	361	10	335	1,574
前年度末	438	322	116	288	187	375	365	10	331	1,619
増 減	▲36	▲29	▲7	▲11	2	▲4	▲4	0	4	▲45

③ 合計 (①+②)

区 分	青 葉 区			宮城野区	若林区	太 白 区			泉 区	合 計
	区役所	宮城総合				区役所	秋保総合			
	人	人	人	人	人	人	人	人	人	人
4月	56,052	43,376	12,676	32,167	24,525	46,101	44,851	1,250	40,558	199,403
5月	56,206	43,479	12,727	32,272	24,616	46,219	44,965	1,254	40,760	200,073
6月	56,418	43,631	12,787	32,330	24,695	46,344	45,082	1,262	40,959	200,746
7月	56,692	43,773	12,919	32,450	24,769	46,495	45,234	1,261	41,180	201,586
8月	56,899	43,876	13,023	32,588	24,849	46,651	45,394	1,257	41,451	202,438
9月	57,097	44,015	13,082	32,773	24,964	46,835	45,576	1,259	41,720	203,389
10月	57,305	44,118	13,187	32,922	25,073	47,031	45,769	1,262	41,967	204,298
11月	57,490	44,237	13,253	33,049	25,142	47,181	45,919	1,262	42,156	205,018
12月	57,652	44,340	13,312	33,169	25,222	47,350	46,080	1,270	42,390	205,783
1月	57,917	44,521	13,396	33,303	25,359	47,550	46,285	1,265	42,626	206,755
2月	58,155	44,698	13,457	33,422	25,447	47,752	46,486	1,266	42,853	207,629
3月	58,415	44,877	13,538	33,592	25,532	47,975	46,700	1,275	43,145	208,659
前年度末	55,890	43,274	12,616	32,047	24,438	45,951	44,706	1,245	40,342	198,668
増 減	2,525	1,603	922	1,545	1,094	2,024	1,994	30	2,803	9,991

2 被保険者の年齢構成

(1) 年齢階層別人口及び被保険者証交付数

(平成24年度末)

区 分	人 口	被保険者証交付数									
		青葉区			宮城野区	若林区	太白区			泉 区	合 計
		区役所	宮城 総合	人	人	人	区役所	秋保 総合	人	人	
40歳～44歳	83,573	7	7	0	8	6	16	16	0	7	44
45歳～49歳	69,381	28	18	10	20	10	26	26	0	19	103
50歳～54歳	63,715	52	39	13	29	19	47	44	3	37	184
55歳～59歳	62,681	86	62	24	57	58	85	84	1	90	376
60歳～64歳	74,559	229	167	62	163	96	197	191	6	182	867
小 計	353,909	402	293	109	277	189	371	361	10	335	1,574
65歳～69歳	59,106	15,603	11,457	4,146	9,448	7,017	13,227	12,908	319	13,681	58,976
70歳～74歳	49,228	13,298	9,986	3,312	7,899	5,805	11,301	11,053	248	10,846	49,149
小 計	108,334	28,901	21,443	7,458	17,347	12,822	24,528	23,961	567	24,527	108,125
75歳～79歳	40,827	11,301	8,945	2,356	6,824	5,194	9,520	9,263	257	7,951	40,790
80歳～84歳	30,875	9,219	7,448	1,771	4,981	3,901	7,188	7,003	185	5,583	30,872
85歳～89歳	17,934	5,499	4,343	1,156	2,789	2,305	4,183	4,030	153	3,119	17,895
90歳～94歳	7,161	2,320	1,790	530	1,067	876	1,691	1,609	82	1,234	7,188
95歳～99歳	1,912	678	540	138	261	213	421	406	15	350	1,923
100歳以上	294	95	75	20	46	32	73	67	6	46	292
小 計	99,003	29,112	23,141	5,971	15,968	12,521	23,076	22,378	698	18,283	98,960
合 計	561,246	58,415	44,877	13,538	33,592	25,532	47,975	46,700	1,275	43,145	208,659
前年度末	548,957	55,890	43,274	12,616	32,047	24,438	45,951	44,706	1,245	40,342	198,668
増 減	12,289	2,525	1,603	922	1,545	1,094	2,024	1,994	30	2,803	9,991

※人口は住民基本台帳登録人口の数値(外国人含む)。

※被保険者証交付数は外国人、本市住所地特例者を含む。

3 第1号被保険者の異動状況

区 分	増 加					合計
	転入	職権復活	65歳到達	適用除外非該当	その他	
平成24年4月	人 152	人 2	人 1,181	人 1	人 2	人 1,338
平成24年5月	151	3	1,144	0	3	1,301
平成24年6月	147	2	1,096	0	1	1,246
平成24年7月	126	7	1,272	5	35	1,445
平成24年8月	126	4	1,341	1	2	1,474
平成24年9月	118	1	1,354	0	3	1,476
平成24年10月	123	2	1,521	3	3	1,652
平成24年11月	129	1	1,222	0	5	1,357
平成24年12月	126	1	1,325	0	2	1,454
平成25年1月	106	0	1,667	1	2	1,776
平成25年2月	98	0	1,451	1	6	1,556
平成25年3月	146	3	1,596	0	7	1,752
合 計	1,548	26	16,170	12	71	17,827
年 間 平 均	129.0	2.2	1,347.5	1.0	5.9	1,485.6

減 少						差引増減
転出	職権 喪失	死亡	適用除外 該当	その他	合計	
人	人	人	人	人	人	人
119	0	500	0	0	619	719
98	0	530	5	0	633	668
99	1	476	0	0	576	670
80	4	512	4	1	601	844
109	0	521	1	2	633	841
83	0	425	2	3	513	963
126	1	609	0	0	736	916
91	0	531	3	0	625	732
85	1	586	0	0	672	782
71	0	726	0	1	798	978
78	2	594	1	4	679	877
157	3	545	1	0	706	1,046
1,196	12	6,555	17	11	7,791	10,036
99.7	1.0	546.3	1.4	0.9	649.3	836.3

第1号被保険者数の推移(平成24年度)

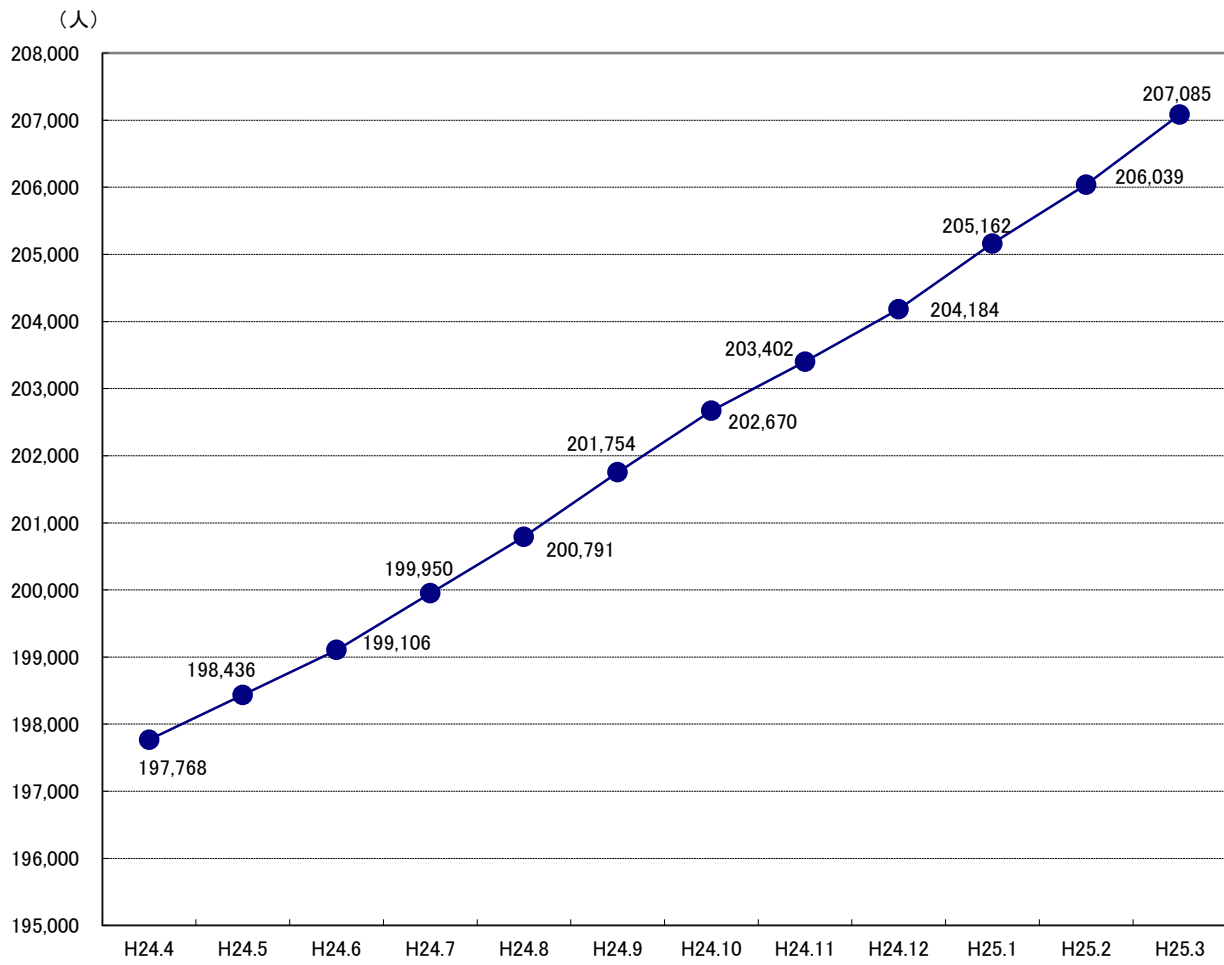

保険料の状況

1 第1号被保険者の保険料の状況

(1) 賦課の状況（現年度分）

●普通徴収

（平成24年度末）

納入方法	普通徴収												計
	所得区分	第1段階	第2段階	第3段階	第4段階	第5段階	第6段階	第7段階	第8段階	第9段階	第10段階	第11段階	
保険料額	30,800円	30,800円	40,100円	46,200円	52,400円	61,700円	67,800円	77,100円	92,500円	101,800円	114,100円	123,400円	—
青葉区	1,122	1,764	328	370	2,002	331	1,045	848	631	481	175	365	9,462
区役所	960	1,418	236	271	1,441	245	807	664	477	349	149	299	7,316
宮城総合	162	346	92	99	561	86	238	184	154	132	26	66	2,146
宮城野区	795	1,164	281	273	1,314	232	705	525	356	208	91	131	6,075
若林区	518	848	186	194	955	181	549	451	278	176	46	106	4,488
太白区	853	1,274	221	356	1,758	341	861	752	513	327	107	206	7,569
区役所	835	1,241	213	339	1,726	333	834	732	507	324	104	204	7,392
秋保総合	18	33	8	17	32	8	27	20	6	3	3	2	177
泉区	290	873	185	208	1,757	301	648	641	569	428	143	217	6,260
合計	3,578	5,923	1,201	1,401	7,786	1,386	3,808	3,217	2,347	1,620	562	1,025	33,854
構成割合	10.6%	17.5%	3.5%	4.1%	23.0%	4.1%	11.2%	9.5%	7.0%	4.8%	1.7%	3.0%	100.0%
前年度	第1段階	第2段階	第3段階	第4段階	第5段階	第6段階	第7段階	第8段階	第9段階				計
	3,191	6,333	2,759	8,113	2,109	3,337	3,434	3,971	1,358				34,605
増減	387	▲410	▲157	▲327	▲723	471	▲217	▲4	229				▲751

●特別徴収

（平成24年度末）

納入方法	特別徴収												計
	所得区分	第1段階	第2段階	第3段階	第4段階	第5段階	第6段階	第7段階	第8段階	第9段階	第10段階	第11段階	
青葉区	696	8,207	2,812	3,338	8,655	5,219	4,843	6,970	5,058	2,430	650	1,148	50,026
区役所	583	6,513	2,173	2,508	6,379	3,652	3,745	5,472	4,104	1,957	534	983	38,603
宮城総合	113	1,694	639	830	2,276	1,567	1,098	1,498	954	473	116	165	11,423
宮城野区	644	4,370	1,854	2,232	4,861	3,143	3,099	3,708	2,303	1,057	302	531	28,104
若林区	360	3,425	1,240	1,564	3,801	2,512	2,527	2,944	1,736	817	231	369	21,526
太白区	647	6,248	2,403	2,945	7,551	4,802	4,437	5,908	3,874	1,486	380	604	41,285
区役所	626	6,042	2,314	2,846	7,312	4,596	4,327	5,809	3,841	1,470	376	596	40,155
秋保総合	21	206	89	99	239	206	110	99	33	16	4	8	1,130
泉区	213	4,778	1,614	1,996	7,506	4,522	3,510	5,861	4,123	2,016	425	622	37,186
合計	2,560	27,028	9,923	12,075	32,374	20,198	18,416	25,391	17,094	7,806	1,988	3,274	178,127
構成割合	1.4%	15.2%	5.6%	6.8%	18.2%	11.3%	10.3%	14.3%	9.6%	4.4%	1.1%	1.8%	100.0%
前年度	第1段階	第2段階	第3段階	第4段階	第5段階	第6段階	第7段階	第8段階	第9段階				計
	2,471	25,194	20,347	30,610	19,013	16,783	24,087	24,358	5,248				168,111
増減	89	1,834	1,651	1,764	1,185	1,633	1,304	542	14				10,016

●普通徴収＋特別徴収 合計

(平成24年度末)

納入方法	普通徴収＋特別徴収												計	
	所得区分	第1段階	第2段階	第3段階	第4段階	第5段階	第6段階	第7段階	第8段階	第9段階	第10段階	第11段階		第12段階
保険料額		30,800円	30,800円	40,100円	46,200円	52,400円	61,700円	67,800円	77,100円	92,500円	101,800円	114,100円	123,400円	—
青葉区	人	1,818	9,971	3,140	3,708	10,657	5,550	5,888	7,818	5,689	2,911	825	1,513	59,488
区役所		1,543	7,931	2,409	2,779	7,820	3,897	4,552	6,136	4,581	2,306	683	1,282	45,919
宮城総合		275	2,040	731	929	2,837	1,653	1,336	1,682	1,108	605	142	231	13,569
宮城野区		1,439	5,534	2,135	2,505	6,175	3,375	3,804	4,233	2,659	1,265	393	662	34,179
若林区		878	4,273	1,426	1,758	4,756	2,693	3,076	3,395	2,014	993	277	475	26,014
太白区		1,500	7,522	2,624	3,301	9,309	5,143	5,298	6,660	4,387	1,813	487	810	48,854
区役所		1,461	7,283	2,527	3,185	9,038	4,929	5,161	6,541	4,348	1,794	480	800	47,547
秋保総合		39	239	97	116	271	214	137	119	39	19	7	10	1,307
泉区		503	5,651	1,799	2,204	9,263	4,823	4,158	6,502	4,692	2,444	568	839	43,446
合計		6,138	32,951	11,124	13,476	40,160	21,584	22,224	28,608	19,441	9,426	2,550	4,299	211,981
構成割合		2.9%	15.5%	5.2%	6.4%	19.0%	10.2%	10.5%	13.5%	9.2%	4.4%	1.2%	2.0%	100.0%
前年度	第1段階	第2段階	第3段階	第4段階	第5段階	第6段階	第7段階	第8段階	第9段階	計				
	5,662	31,527	23,106	38,723	21,122	20,120	27,521	28,329	6,606	202,716				
増減	476	1,424	1,494	1,437	462	2,104	1,087	538	243	9,265				

※24年度中に賦課された総人数であるため、24年度末の被保険者数とは一致しない。

保険料段階構成比

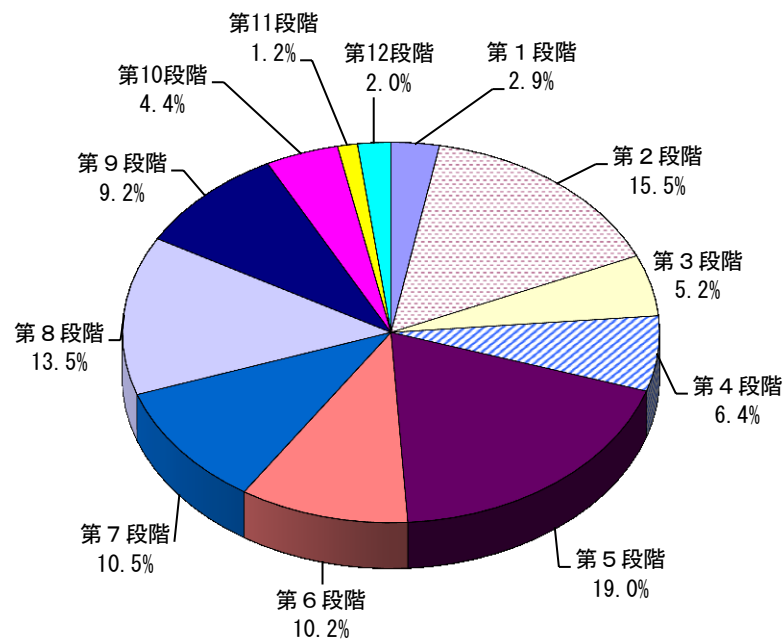

賦課区毎構成比

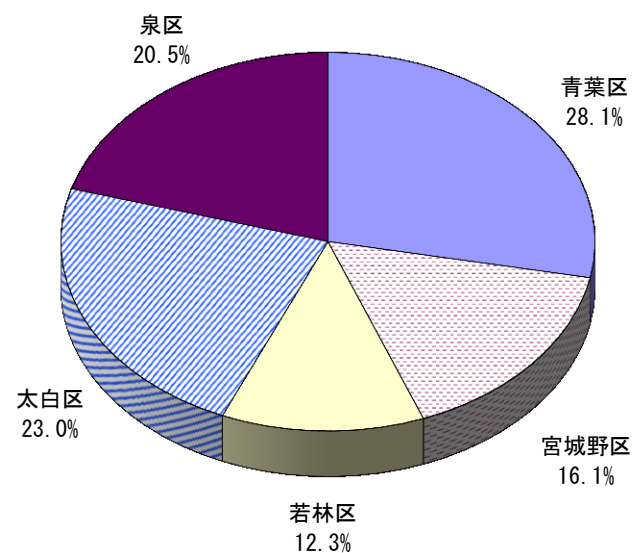

(2) 保険料減免の状況

(平成22年度末)

区分	震災・風水害等		収入激減		冷害・凍霜害等		収監者等	
	件数	減免額	件数	減免額	件数	減免額	件数	減免額
青葉区	5	93,300	1	57,600	0	0	3	203,500
区役所	5	93,300	1	57,600	0	0	3	203,500
宮城総合	0	0	0	0	0	0	0	0
宮城野区	1	47,200	1	57,600	0	0	1	29,500
若林区	0	0	0	0	0	0	10	258,300
太白区	0	0	2	47,000	0	0	2	102,300
区役所	0	0	2	47,000	0	0	2	102,300
秋保総合	0	0	0	0	0	0	0	0
泉区	0	0	2	99,600	0	0	0	0
合計	6	140,500	6	261,800	0	0	16	593,600

(平成23年度末)

区分	震災・風水害等		収入激減		冷害・凍霜害等		収監者等	
	件数	減免額	件数	減免額	件数	減免額	件数	減免額
青葉区	10,160	296,734,000	3	135,700	0	0	3	76,500
区役所	8,886	259,958,000	3	135,700	0	0	3	76,500
宮城総合	1,274	36,776,000	0	0	0	0	0	0
宮城野区	8,595	302,370,200	5	153,200	0	0	2	88,200
若林区	10,698	355,635,300	18	652,100	0	0	1	17,500
太白区	9,516	293,315,100	18	555,200	2	85,200	1	24,100
区役所	9,438	291,131,500	18	555,200	2	85,200	1	24,100
秋保総合	78	2,183,600	0	0	0	0	0	0
泉区	9,130	289,541,900	20	832,000	0	0	0	0
合計	48,099	1,537,596,500	64	2,328,200	2	85,200	7	206,300

(平成24年度末)

区分	震災・風水害等		収入激減		冷害・凍霜害等		収監者等	
	件数	減免額	件数	減免額	件数	減免額	件数	減免額
青葉区	10,908	187,311,500	2	56,400	0	0	1	56,700
区役所	9,472	162,986,400	2	56,400	0	0	1	56,700
宮城総合	1,436	24,325,100	0	0	0	0	0	0
宮城野区	8,642	170,754,900	0	0	0	0	0	0
若林区	10,712	196,567,400	6	226,900	0	0	13	511,000
太白区	10,094	176,701,500	0	0	0	0	1	14,500
区役所	10,024	175,577,200	0	0	0	0	0	0
秋保総合	70	1,124,300	0	0	0	0	1	14,500
泉区	9,437	167,365,300	12	395,400	0	0	0	0
合計	49,793	898,700,600	20	678,700	0	0	15	582,200

(平成22年度末)

低所得者		その他		合計	
件数	減免額	件数	減免額	件数	減免額
件	円	件	円	件	円
311	3,947,500	0	0	320	4,301,900
252	3,191,700	0	0	261	3,546,100
59	755,800	0	0	59	755,800
283	3,587,600	0	0	286	3,721,900
174	2,227,600	0	0	184	2,485,900
346	4,367,300	0	0	350	4,516,600
334	4,219,800	0	0	338	4,369,100
12	147,500	0	0	12	147,500
164	2,084,600	0	0	166	2,184,200
1,278	16,214,600	0	0	1,306	17,210,500

(平成23年度末)

低所得者		その他		合計	
件数	減免額	件数	減免額	件数	減免額
件	円	件	円	件	円
243	3,119,400	1	30,700	10,410	300,096,300
190	2,425,100	1	30,700	9,083	262,626,000
53	694,300	0	0	1,327	37,470,300
238	2,740,300	0	0	8,840	305,351,900
69	887,700	0	0	10,786	357,192,600
265	3,320,200	1	65,500	9,803	297,365,300
255	3,205,400	1	65,500	9,715	295,066,900
10	114,800	0	0	88	2,298,400
146	1,885,500	1	33,500	9,297	292,292,900
961	11,953,100	3	129,700	49,136	1,552,299,000

(平成24年度末)

低所得者		その他		合計	
件数	減免額	件数	減免額	件数	減免額
件	円	件	円	件	円
296	2,419,400	0	0	11,207	189,844,000
236	1,894,300	0	0	9,711	164,993,800
60	525,100	0	0	1,496	24,850,200
207	1,816,900	0	0	8,849	172,571,800
121	865,900	0	0	10,852	198,171,200
380	3,254,000	0	0	10,475	179,970,000
371	3,176,500	0	0	10,395	178,753,700
9	77,500	0	0	80	1,216,300
199	1,732,400	0	0	9,648	169,493,100
1,203	10,088,600	0	0	51,031	910,050,100

(3) 収納状況

① 現年度分

●普通徴収

(平成24年度末)

区分	調定額 (A)	収納額 (B)	還付未済額 (C)	未収納額 (A)-(B)	収納割合 (B)/(A)
	円	円	円	円	%
青葉区	576,295,700	527,917,300	956,300	48,378,400	91.61%
区役所	447,738,000	410,708,600	770,800	37,029,400	91.73%
宮城総合	128,557,700	117,208,700	185,500	11,349,000	91.17%
宮城野区	342,994,400	303,790,200	541,600	39,204,200	88.57%
若林区	284,235,100	260,121,100	551,000	24,114,000	91.52%
太白区	464,162,300	417,796,790	532,700	46,365,510	90.01%
区役所	453,859,400	408,523,600	530,600	45,335,800	90.01%
秋保総合	10,302,900	9,273,190	2,100	1,029,710	90.01%
泉区	441,584,300	412,099,500	528,900	29,484,800	93.32%
合計	2,109,271,800	1,921,724,890	3,110,500	187,546,910	91.11%
前年度	918,959,700	770,095,650	28,249,500	148,864,050	83.80%
増減	1,190,312,100	1,151,629,240	▲25,139,000	38,682,860	7.31%

●特別徴収

(平成24年度末)

区分	調定額 (A)	収納額 (B)	還付未済額 (C)	未収納額 (A)-(B)	収納割合 (B)/(A)
	円	円	円	円	%
青葉区	2,733,163,500	2,733,163,500	4,159,200	0	100.00%
区役所	2,105,418,900	2,105,418,900	3,338,200	0	100.00%
宮城総合	627,744,600	627,744,600	821,000	0	100.00%
宮城野区	1,424,605,600	1,424,605,600	2,019,800	0	100.00%
若林区	1,010,520,400	1,010,520,400	1,675,800	0	100.00%
太白区	2,178,022,100	2,178,022,100	2,834,800	0	100.00%
区役所	2,121,365,300	2,121,365,300	2,734,400	0	100.00%
秋保総合	56,656,800	56,656,800	100,400	0	100.00%
泉区	2,036,902,000	2,036,902,000	2,146,900	0	100.00%
合計	9,383,213,600	9,383,213,600	12,836,500	0	100.00%
前年度	7,661,654,300	7,661,654,300	68,365,400	0	100.00%
増減	1,721,559,300	1,721,559,300	▲55,528,900	0	0.00%

●普通徴収＋特別徴収 合計

(平成24年度末)

区分	調定額 (A)	収納額 (B)	還付未済額 (C)	未収納額 (A)-(B)	収納割合 (B)/(A)
	円	円	円	円	%
青葉区	3,309,459,200	3,261,080,800	5,115,500	48,378,400	98.54%
区役所	2,553,156,900	2,516,127,500	4,109,000	37,029,400	98.55%
宮城総合	756,302,300	744,953,300	1,006,500	11,349,000	98.50%
宮城野区	1,767,600,000	1,728,395,800	2,561,400	39,204,200	97.78%
若林区	1,294,755,500	1,270,641,500	2,226,800	24,114,000	98.14%
太白区	2,642,184,400	2,595,818,890	3,367,500	46,365,510	98.25%
区役所	2,575,224,700	2,529,888,900	3,265,000	45,335,800	98.24%
秋保総合	66,959,700	65,929,990	102,500	1,029,710	98.46%
泉区	2,478,486,300	2,449,001,500	2,675,800	29,484,800	98.81%
合計	11,492,485,400	11,304,938,490	15,947,000	187,546,910	98.37%
前年度	8,580,614,000	8,431,749,950	96,614,900	148,864,050	98.27%
増減	2,911,871,400	2,873,188,540	▲80,667,900	38,682,860	0.10%

② 滞納繰越分 (普通徴収のみ)

(平成24年度末)

区分	調定額 (A)	収納額 (B)	還付未済額 (C)	不納欠損額 (D)	滞納繰越額 (A)-(B)-(D)	収納割合 (B)/(A)
	円	円	円	円	円	%
青葉区	81,507,250	18,399,900	171,600	26,335,200	36,772,150	22.57%
区役所	61,339,950	14,858,600	107,500	19,665,900	26,815,450	24.22%
宮城総合	20,167,300	3,541,300	64,100	6,669,300	9,956,700	17.56%
宮城野区	65,413,800	9,243,900	386,000	25,111,700	31,058,200	14.13%
若林区	38,034,300	6,352,280	210,800	13,528,100	18,153,920	16.70%
太白区	80,708,740	12,765,100	220,200	27,863,830	40,079,810	15.82%
区役所	78,249,500	12,404,200	207,800	27,033,500	38,811,800	15.85%
秋保総合	2,459,240	360,900	12,400	830,330	1,268,010	14.68%
泉区	50,384,900	7,677,700	42,400	12,200,100	30,507,100	15.24%
合計	316,048,990	54,438,880	1,031,000	105,038,930	156,571,180	17.22%
前年度	413,136,640	117,313,800	3,479,700	113,980,700	181,842,140	28.40%
増減	▲97,087,650	▲62,874,920	▲2,448,700	▲8,941,770	▲25,270,960	▲11.18%

(4) 普通徴収の納付方法別収納状況（現年度分）

（平成24年度末）

区 分	自主納付		口座振替		代理納付		合計	
	人数	金額	人数	金額	人数	金額	人数	金額
青 葉 区	6,246	511,638,500	2,230	13,200,300	986	3,078,500	9,462	527,917,300
区 役 所	4,740	397,902,200	1,726	10,135,800	850	2,670,600	7,316	410,708,600
宮城総合	1,506	113,736,300	504	3,064,500	136	407,900	2,146	117,208,700
宮 城 野 区	4,059	294,673,200	1,303	6,850,700	713	2,266,300	6,075	303,790,200
若 林 区	3,172	254,449,900	850	4,296,600	466	1,374,600	4,488	260,121,100
太 白 区	5,064	405,708,890	1,769	9,880,400	736	2,207,500	7,569	417,796,790
区 役 所	4,941	396,663,800	1,729	9,691,900	722	2,167,900	7,392	408,523,600
秋保総合	123	9,045,090	40	188,500	14	39,600	177	9,273,190
泉 区	4,559	402,612,200	1,451	8,746,400	250	740,900	6,260	412,099,500
合 計	23,100	1,869,082,690	7,603	42,974,400	3,151	9,667,800	33,854	1,921,724,890
構 成 比	68.2%	97.3%	22.5%	2.2%	9.3%	0.5%	100.0%	100.0%
前年度	26,453	475,227,350	5,296	221,029,700	2,856	73,838,600	34,605	770,095,650
構 成 比	76.4%	61.7%	15.3%	28.7%	8.3%	9.6%	100.0%	100.0%
増 減	▲3,353	1,393,855,340	2,307	▲178,055,300	295	▲64,170,800	▲751	1,151,629,240
構 成 比	▲8.2%	35.6%	7.2%	▲26.5%	1.0%	▲9.1%	—	—

要介護認定の状況

1 仙台市介護認定審査会

(1) 組織

(平成24年度末)

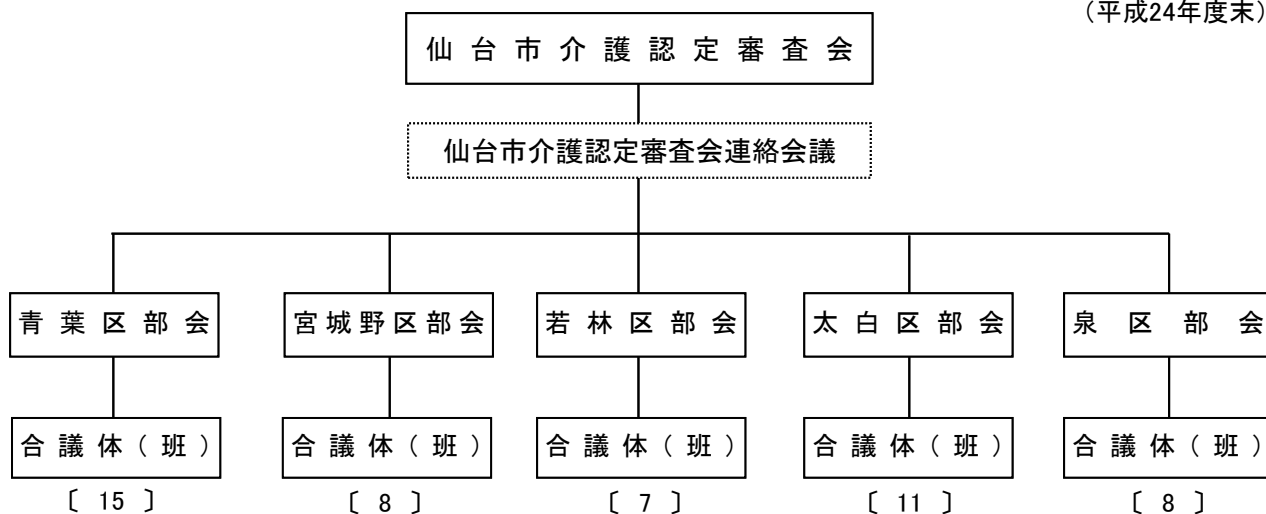

(2) 委員の構成及び審査会の開催状況

(平成24年度末)

区 分		青葉区	宮城野区	若林区	太白区	泉 区	委員計	無任所委員	合 計
		人	人	人	人	人	人	人	人
医療・保健系	医 師	30	16	14	22	16	98	10	108
	歯 科 医 師	7	4	4	7	4	26	2	28
	薬 剤 師	2	2	2	3	3	12	1	13
	保健師・看護師	9	4	4	6	4	27	2	29
	理学療法士	6	2	2	4	2	16	1	17
	作業療法士	1	1	1	2	1	6	0	6
福祉系	社会福祉士	5	2	2	3	2	14	2	16
	介護福祉士	5	4	2	4	3	18	1	19
	施設関係者	9	4	4	4	5	26	2	28
	大学教授等	0	0	0	0	0	0	0	0
合 計		74	39	35	55	40	243	21	264
開催状況	審査会開催数 (A)	回 345	回 190	回 159	回 264	回 176	仙台市計	1,134回	
	審査判定件数 (B)	件 11,431	件 6,805	件 5,213	件 8,938	件 6,491		38,878件	
	平均判定件数 (B/A)	件 33.1	件 35.8	件 32.8	件 33.9	件 36.9		34.3件	

2 要介護（支援）認定の状況

(1) 人口・高齢化率の推移

(各月1日現在)

	総人口 A 人	40～64歳 人	65歳以上人口			高齢化率 B/A %
			B 人	前期高齢者 人	後期高齢者 人	
平成22年10月	1,025,569	342,752	190,426	101,188	89,238	18.6%
平成23年4月	1,021,636	345,233	191,486	100,148	91,338	18.7%
平成23年10月	1,029,076	350,692	193,459	100,611	92,848	18.8%
平成24年4月	1,029,407	351,662	197,295	102,410	94,885	19.2%
平成24年10月	1,040,460	354,866	202,005	105,263	96,742	19.4%
平成25年4月	1,038,522	353,909	207,337	108,334	99,003	20.0%

※平成24年7月9日に「住民基本台帳法の一部を改正する法律（平成21年法律第77号）」が施行され、外国人住民の方についても住民基本台帳が作成されることになりました。法改正前の集計につきましては、外国人登録人口を加えています。

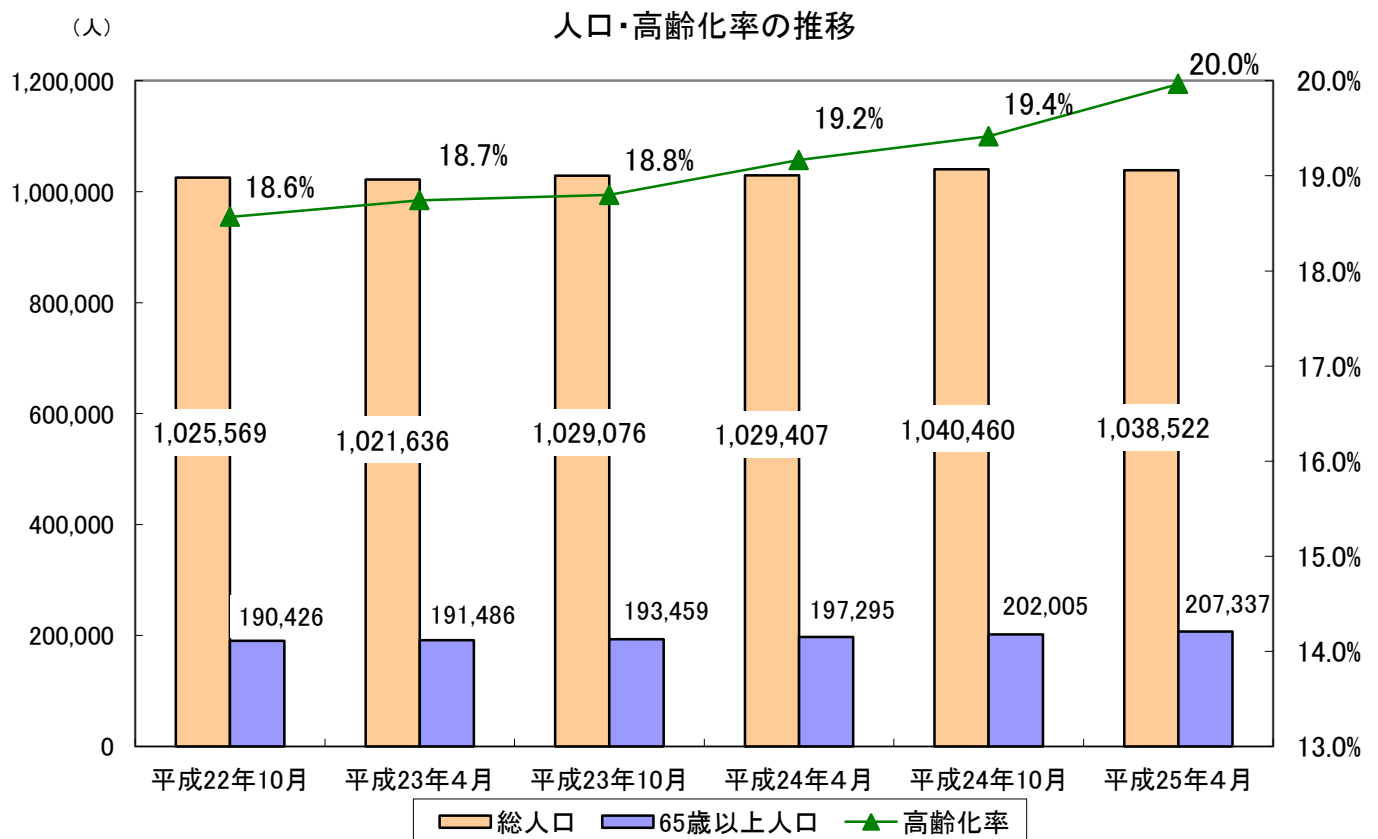

(2) 人口・認定者の推移

(各月1日現在)

	総人口 A 人	第1号被保険者数			要介護(支援)認定者数								人口に 占める 割合 E/A %
		B 人	65歳～74歳 (前期高齢者)	75歳～ (後期高齢者)	E 人	出現率 E/B %	40～64歳 人	65歳～74歳 (前期高齢者)		75歳～ (後期高齢者)			
			C 人	D 人				F 人	F/C %	G 人	G/D %		
平成22年10月	1,025,569	190,268	101,000	89,268	32,809	17.2%	1,096	4,408	4.4%	27,305	30.6%	3.2%	
平成23年4月	1,021,636	191,335	99,980	91,355	33,228	17.4%	1,094	4,369	4.4%	27,765	30.4%	3.3%	
平成23年10月	1,029,076	193,263	100,434	92,829	34,539	17.9%	1,172	4,476	4.5%	28,891	31.1%	3.4%	
平成24年4月	1,029,407	197,049	102,195	94,854	35,651	18.1%	1,193	4,553	4.5%	29,905	31.5%	3.5%	
平成24年10月	1,040,460	201,754	105,063	96,691	37,039	18.4%	1,209	4,724	4.5%	31,106	32.2%	3.6%	
平成25年4月	1,038,522	207,085	108,125	98,960	38,409	18.5%	1,195	4,891	4.5%	32,323	32.7%	3.7%	

※人口は、平成24年7月9日に「住民基本台帳法の一部を改正する法律（平成21年法律第77号）」が施行され、外国人住民の方についても住民基本台帳が作成されることになりました。法改正前の集計につきましては、外国人登録人口を加えています。

認定者・出現率の推移

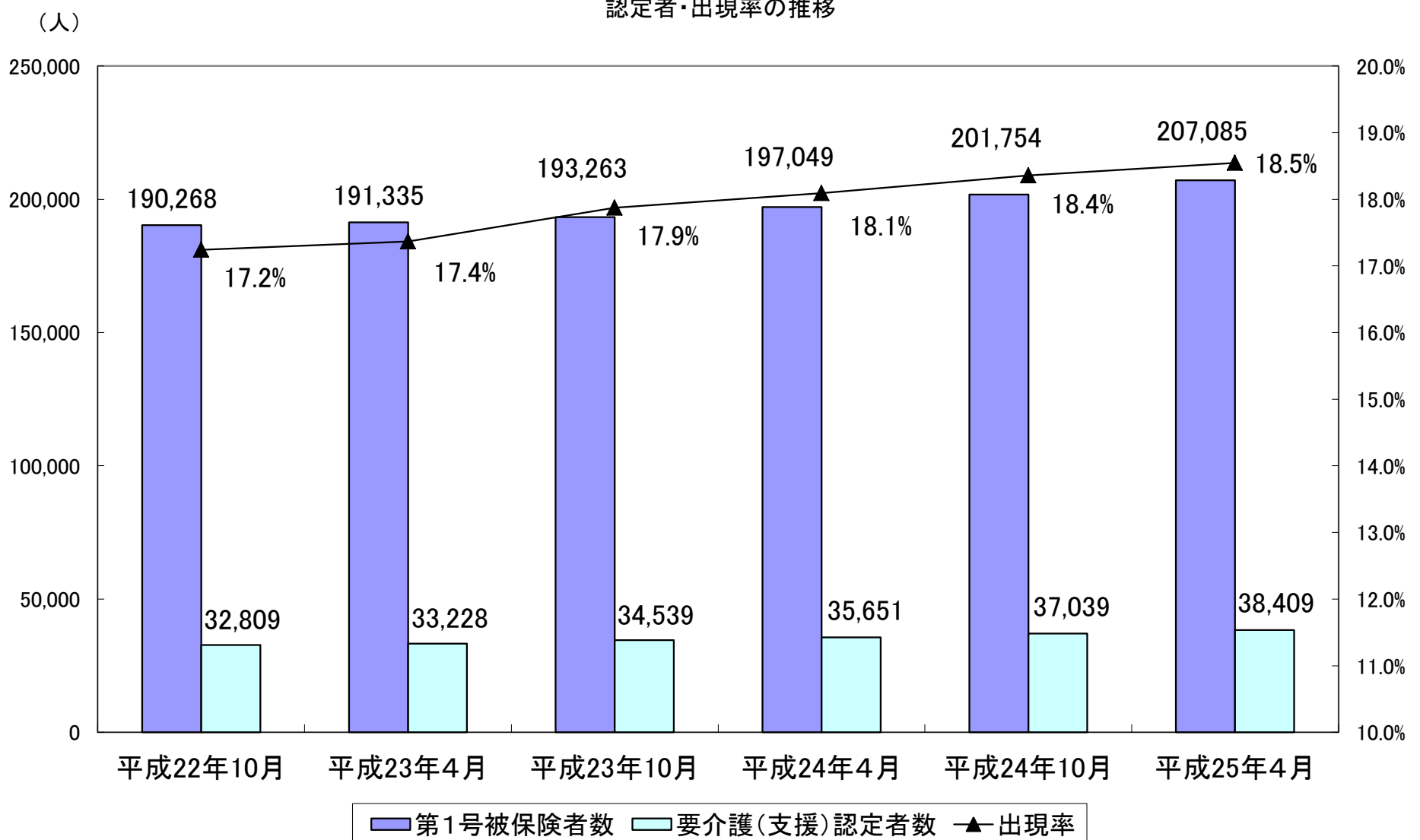

(3) 要介護(支援)認定者の推移

(各月1日現在)

	平成22年10月	平成23年4月	平成23年10月	平成24年4月	平成24年10月	平成25年4月
第1号被保険者	190,268	191,335	193,263	197,049	201,754	207,085
要介護者数	32,809	33,228	34,539	35,651	37,039	38,409
要支援1	6,590	6,787	7,186	7,694	8,259	8,912
要支援2	3,221	3,277	3,320	3,373	3,510	3,599
要介護1	6,540	6,726	7,180	7,354	7,443	7,730
要介護2	4,826	4,796	4,887	5,311	5,827	6,028
要介護3	4,442	4,481	4,561	4,427	4,290	4,215
要介護4	4,063	4,059	4,155	4,146	4,265	4,395
要介護5	3,127	3,102	3,250	3,346	3,445	3,530
出現率	17.24%	17.37%	17.87%	18.09%	18.36%	18.55%

(各月1日現在)

要介護度ごとの出現率	平成22年10月	平成23年4月	平成23年10月	平成24年4月	平成24年10月	平成25年4月
要支援1	3.46%	3.55%	3.72%	3.90%	4.09%	4.30%
要支援2	1.69%	1.71%	1.72%	1.71%	1.74%	1.74%
要介護1	3.44%	3.52%	3.72%	3.73%	3.69%	3.73%
要介護2	2.54%	2.51%	2.53%	2.70%	2.89%	2.91%
要介護3	2.33%	2.34%	2.36%	2.25%	2.13%	2.04%
要介護4	2.14%	2.12%	2.15%	2.10%	2.11%	2.12%
要介護5	1.64%	1.62%	1.68%	1.70%	1.71%	1.70%

要介護度ごとの出現率の推移

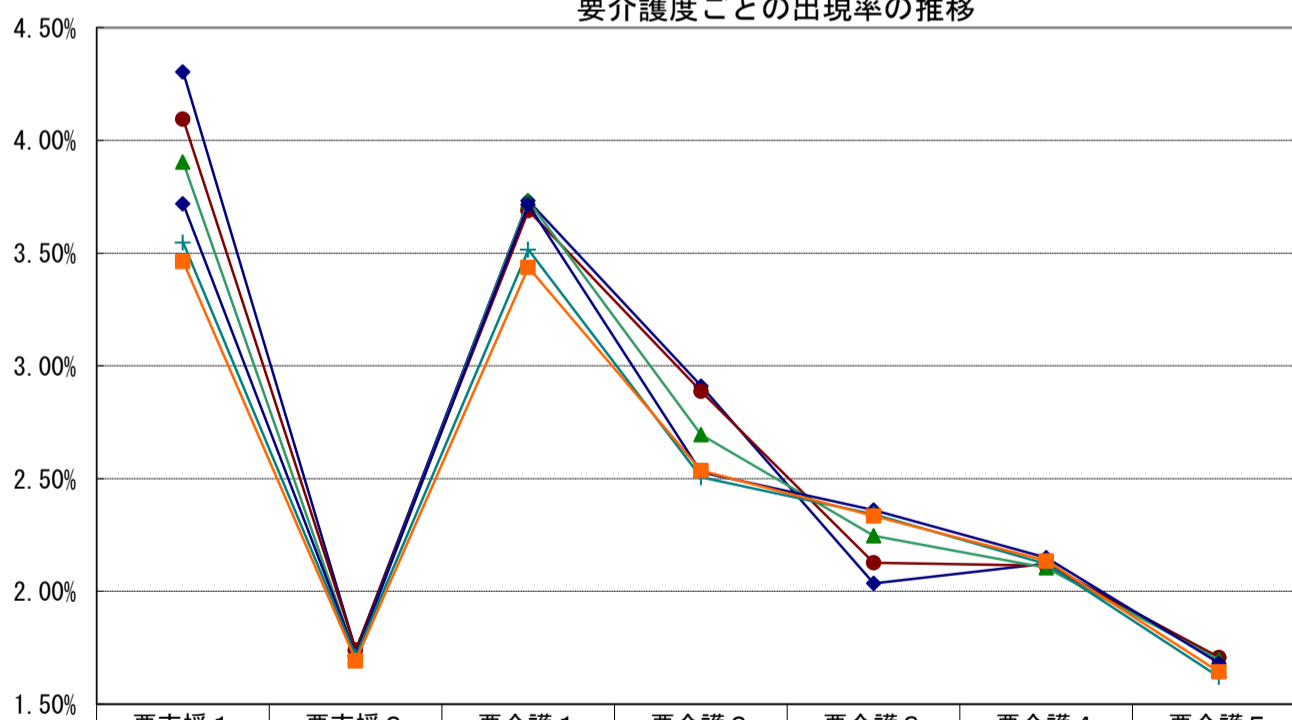

	要支援1	要支援2	要介護1	要介護2	要介護3	要介護4	要介護5
◆平成25年4月	4.30%	1.74%	3.73%	2.91%	2.04%	2.12%	1.70%
●平成24年10月	4.09%	1.74%	3.69%	2.89%	2.13%	2.11%	1.71%
▲平成24年4月	3.90%	1.71%	3.73%	2.70%	2.25%	2.10%	1.70%
◆平成23年10月	3.72%	1.72%	3.72%	2.53%	2.36%	2.15%	1.68%
+平成23年4月	3.55%	1.71%	3.52%	2.51%	2.34%	2.12%	1.62%
■平成22年10月	3.46%	1.69%	3.44%	2.54%	2.33%	2.14%	1.64%

(4) 要介護(支援)認定者数(平成24年度)

(平成24年度末)

区分	要 支 援			要 介 護					合 計	
	要支援1	要支援2	計	要介護1	要介護2	要介護3	要介護4	要介護5		計
青 葉 区	2,803 (29)	1,036 (43)	3,839 (72)	2,259 (50)	1,723 (55)	1,268 (46)	1,269 (34)	1,051 (40)	7,570 (225)	11,409 (297)
宮 城 野 区	1,424 (28)	627 (30)	2,051 (58)	1,291 (27)	941 (38)	642 (25)	693 (22)	568 (27)	4,135 (139)	6,186 (197)
若 林 区	1,204 (14)	446 (17)	1,650 (31)	945 (21)	818 (24)	557 (22)	580 (27)	466 (13)	3,366 (107)	5,016 (138)
太 白 区	2,128 (34)	842 (23)	2,970 (57)	1,878 (61)	1,316 (62)	916 (36)	1,053 (29)	794 (44)	5,957 (232)	8,927 (289)
泉 区	1,353 (39)	648 (36)	2,001 (75)	1,357 (45)	1,230 (59)	832 (42)	800 (25)	651 (28)	4,870 (199)	6,871 (274)
合 計	8,912 (144)	3,599 (149)	12,511 (293)	7,730 (204)	6,028 (238)	4,215 (171)	4,395 (137)	3,530 (152)	25,898 (902)	38,409 (1,195)
構成割合	23.2% (12.1%)	9.4% (12.5%)	32.6% (24.5%)	20.1% (17.1%)	15.7% (19.9%)	11.0% (14.3%)	11.4% (11.5%)	9.2% (12.7%)	67.4% (75.5%)	100.0% (100.0%)
前年度末	7,694 (136)	3,373 (126)	11,067 (262)	7,354 (219)	5,311 (238)	4,427 (189)	4,146 (132)	3,346 (153)	24,584 (931)	35,651 (1,193)
前年度増減	1,218 (8)	226 (23)	1,444 (31)	376 (▲15)	717 (0)	▲212 (▲18)	249 (5)	184 (▲1)	1,314 (▲29)	2,758 (2)
前年度比 (%)	115.8 (106)	106.7 (118)	113.0 (112)	105.1 (93)	113.5 (100)	95.2 (90)	106.0 (104)	105.5 (99)	105.3 (97)	107.7 (100)

※ () 内は、第2号被保険者数〔再掲〕

(5) 要介護(支援)申請件数(平成24年度)

(平成24年度末)

区分	新規申請	更新申請	区分変更申請	受給者転入	合計
青 葉 区	3,681 (150)	7,603 (183)	893 (12)	120 (1)	12,297 (346)
宮 城 野 区	2,147 (109)	4,357 (144)	479 (13)	76 (5)	7,059 (271)
若 林 区	1,685 (78)	3,331 (82)	373 (11)	42 (1)	5,431 (172)
太 白 区	3,002 (123)	5,535 (168)	702 (23)	91 (3)	9,330 (317)
泉 区	2,096 (111)	4,243 (161)	499 (13)	101 (3)	6,939 (288)
合 計	12,611 (571)	25,069 (738)	2,946 (72)	430 (13)	41,056 (1,394)
前年度末	12,326 (623)	27,891 (944)	2,674 (62)	473 (15)	43,364 (1,644)
前年度増減	285 (▲52)	▲2,822 (▲206)	272 (10)	▲43 (▲2)	▲2,308 (▲250)
前年度比 (%)	102.3 (92)	89.9 (78)	110.2 (116)	90.9 (87)	94.7 (85)

※ () 内は、第2号被保険者数〔再掲〕

(6) 審査判定結果〔累計〕

(平成24年度末)

	非該当	要支援1	要支援2	要介護1	要介護2	要介護3	要介護4	要介護5	合計
青 葉 区	68 (5)	3,150 (42)	1,246 (48)	2,602 (65)	1,290 (39)	957 (36)	1,114 (42)	977 (47)	11,404 (324)
宮 城 野 区	84 (3)	1,670 (35)	740 (34)	1,904 (66)	709 (37)	485 (19)	614 (27)	566 (25)	6,772 (246)
若 林 区	68 (1)	1,384 (21)	520 (25)	1,205 (39)	634 (20)	447 (25)	491 (21)	435 (19)	5,184 (171)
太 白 区	35 (0)	2,418 (44)	996 (31)	2,196 (79)	920 (42)	742 (36)	896 (33)	741 (37)	8,944 (302)
泉 区	33 (0)	1,559 (42)	725 (41)	1,582 (56)	793 (40)	617 (28)	637 (23)	592 (29)	6,538 (259)
合 計	288 (9)	10,181 (184)	4,227 (179)	9,489 (305)	4,346 (178)	3,248 (144)	3,752 (146)	3,311 (157)	38,842 (1,302)
前年度末	421 (15)	10,670 (202)	4,619 (174)	10,681 (366)	5,520 (253)	3,654 (176)	3,964 (148)	3,297 (154)	42,826 (1,488)
前年度増減	▲133 (▲6)	▲489 (▲18)	▲392 (5)	▲1,192 (▲61)	▲1,174 (▲75)	▲406 (▲32)	▲212 (▲2)	14 (3)	▲3,984 (▲186)
前年度比 (%)	68.4 (60)	95.4 (91)	91.5 (103)	88.8 (83)	78.7 (70)	88.9 (82)	94.7 (99)	100.4 (102)	90.7 (88)

※ () 内は、第2号被保険者数〔再掲〕

※ 再調査は含まない。

(7) 要介護認定者数（月別）

① 要支援 1

区分	青葉区	宮城野区	若林区	太白区	泉区	合計
	人	人	人	人	人	人
4月	2,572	1,214	1,066	1,747	1,152	7,751
5月	2,609	1,237	1,092	1,781	1,161	7,880
6月	2,632	1,257	1,102	1,826	1,180	7,997
7月	2,679	1,271	1,123	1,842	1,200	8,115
8月	2,703	1,291	1,133	1,889	1,210	8,226
9月	2,714	1,301	1,119	1,923	1,202	8,259
10月	2,702	1,316	1,125	1,954	1,224	8,321
11月	2,749	1,353	1,147	2,010	1,257	8,516
12月	2,777	1,371	1,167	2,048	1,282	8,645
1月	2,792	1,376	1,186	2,059	1,287	8,700
2月	2,782	1,401	1,211	2,088	1,313	8,795
3月	2,803	1,424	1,204	2,128	1,353	8,912
前年度末	2,540	1,232	1,059	1,727	1,136	7,694
前年度増減	263	192	145	401	217	1,218
前年度比	110.4%	115.6%	113.7%	123.2%	119.1%	115.8%

※宮城総合支所・秋保総合支所分はそれぞれ青葉区分・太白区分に含む。

② 要支援 2

区分	青葉区	宮城野区	若林区	太白区	泉区	合計
	人	人	人	人	人	人
4月	980	522	436	839	642	3,419
5月	984	525	447	827	624	3,407
6月	995	545	446	814	621	3,421
7月	1,008	545	446	829	634	3,462
8月	1,022	558	427	849	643	3,499
9月	1,027	576	426	837	644	3,510
10月	1,019	589	428	848	654	3,538
11月	1,014	602	430	841	655	3,542
12月	1,033	602	430	837	652	3,554
1月	1,038	606	434	835	658	3,571
2月	1,044	612	444	832	653	3,585
3月	1,036	627	446	842	648	3,599
前年度末	965	502	428	835	643	3,373
前年度増減	71	125	18	7	5	226
前年度比	107.4%	124.9%	104.2%	100.8%	100.8%	106.7%

③ 要支援 計（要支援 1～2）

区分	青葉区	宮城野区	若林区	太白区	泉区	合計
	人	人	人	人	人	人
4月	3,552	1,736	1,502	2,586	1,794	11,170
5月	3,593	1,762	1,539	2,608	1,785	11,287
6月	3,627	1,802	1,548	2,640	1,801	11,418
7月	3,687	1,816	1,569	2,671	1,834	11,577
8月	3,725	1,849	1,560	2,738	1,853	11,725
9月	3,741	1,877	1,545	2,760	1,846	11,769
10月	3,721	1,905	1,553	2,802	1,878	11,859
11月	3,763	1,955	1,577	2,851	1,912	12,058
12月	3,810	1,973	1,597	2,885	1,934	12,199
1月	3,830	1,982	1,620	2,894	1,945	12,271
2月	3,826	2,013	1,655	2,920	1,966	12,380
3月	3,839	2,051	1,650	2,970	2,001	12,511
前年度末	3,505	1,734	1,487	2,562	1,779	11,067
前年度増減	334	317	163	408	222	1,444
前年度比	109.5%	118.3%	111.0%	115.9%	112.5%	113.0%

④ 要介護 1

区分	青葉区	宮城野区	若林区	太白区	泉区	合計
	人	人	人	人	人	人
4月	2,226	1,280	902	1,726	1,203	7,337
5月	2,229	1,288	900	1,740	1,210	7,367
6月	2,245	1,277	900	1,755	1,226	7,403
7月	2,228	1,270	918	1,760	1,233	7,409
8月	2,218	1,272	918	1,765	1,244	7,417
9月	2,203	1,269	924	1,775	1,272	7,443
10月	2,243	1,269	915	1,779	1,275	7,481
11月	2,254	1,266	918	1,794	1,299	7,531
12月	2,244	1,263	901	1,800	1,312	7,520
1月	2,244	1,272	910	1,838	1,318	7,582
2月	2,253	1,281	927	1,854	1,333	7,648
3月	2,259	1,291	945	1,878	1,357	7,730
前年度末	2,252	1,300	893	1,722	1,187	7,354
前年度増減	7	▲9	52	156	170	376
前年度比	100.3%	99.3%	105.8%	109.1%	114.3%	105.1%

⑤ 要介護 2

区分	青葉区	宮城野区	若林区	太白区	泉区	合計
	人	人	人	人	人	人
4月	1,471	886	734	1,177	1,127	5,395
5月	1,488	893	756	1,202	1,153	5,492
6月	1,518	885	762	1,234	1,165	5,564
7月	1,550	906	772	1,242	1,164	5,634
8月	1,586	908	786	1,267	1,194	5,741
9月	1,614	923	795	1,278	1,217	5,827
10月	1,638	928	794	1,307	1,237	5,904
11月	1,670	945	816	1,348	1,240	6,019
12月	1,684	953	839	1,337	1,243	6,056
1月	1,703	946	822	1,325	1,231	6,027
2月	1,720	936	806	1,321	1,226	6,009
3月	1,723	941	818	1,316	1,230	6,028
前年度末	1,427	873	721	1,169	1,121	5,311
前年度増減	296	68	97	147	109	717
前年度比	120.7%	107.8%	113.5%	112.6%	109.7%	113.5%

⑥ 要介護 3

区分	青葉区	宮城野区	若林区	太白区	泉区	合計
	人	人	人	人	人	人
4月	1,323	662	586	983	854	4,408
5月	1,306	660	589	970	842	4,367
6月	1,299	660	593	975	846	4,373
7月	1,307	652	592	957	843	4,351
8月	1,288	658	592	957	831	4,326
9月	1,276	648	582	953	831	4,290
10月	1,282	653	559	941	818	4,253
11月	1,273	639	547	940	817	4,216
12月	1,282	636	549	940	821	4,228
1月	1,264	632	556	925	814	4,191
2月	1,267	634	558	936	823	4,218
3月	1,268	642	557	916	832	4,215
前年度末	1,331	661	587	981	867	4,427
前年度増減	▲63	▲19	▲30	▲65	▲35	▲212
前年度比	95.3%	97.1%	94.9%	93.4%	96.0%	95.2%

⑦ 要介護 4

区分	青葉区	宮城野区	若林区	太白区	泉区	合計
	人	人	人	人	人	人
4月	1,199	648	551	1,007	748	4,153
5月	1,222	669	544	1,004	753	4,192
6月	1,230	676	548	1,000	756	4,210
7月	1,243	678	550	993	752	4,216
8月	1,268	671	549	996	771	4,255
9月	1,247	678	544	1,009	787	4,265
10月	1,230	664	555	1,024	783	4,256
11月	1,235	679	555	1,014	787	4,270
12月	1,230	677	563	1,030	796	4,296
1月	1,232	676	566	1,024	788	4,286
2月	1,245	702	569	1,022	780	4,318
3月	1,269	693	580	1,053	800	4,395
前年度末	1,194	649	563	1,001	739	4,146
前年度増減	75	44	17	52	61	249
前年度比	106.3%	106.8%	103.0%	105.2%	108.3%	106.0%

⑧ 要介護 5

区分	青葉区	宮城野区	若林区	太白区	泉区	合計
	人	人	人	人	人	人
4月	1,014	545	410	804	580	3,353
5月	1,015	551	416	815	588	3,385
6月	1,021	561	420	816	598	3,416
7月	1,024	556	427	818	590	3,415
8月	1,030	545	428	799	612	3,414
9月	1,044	541	438	796	626	3,445
10月	1,047	543	447	791	631	3,459
11月	1,054	552	447	803	641	3,497
12月	1,045	556	451	797	634	3,483
1月	1,026	559	454	789	635	3,463
2月	1,041	549	469	790	642	3,491
3月	1,051	568	466	794	651	3,530
前年度末	1,020	541	406	797	582	3,346
前年度増減	31	27	60	▲3	69	184
前年度比	103.0%	105.0%	114.8%	99.6%	111.9%	105.5%

⑨ 要介護 計（要介護 1～5）

区分	青葉区	宮城野区	若林区	太白区	泉区	合計
	人	人	人	人	人	人
4月	7,233	4,021	3,183	5,697	4,512	24,646
5月	7,260	4,061	3,205	5,731	4,546	24,803
6月	7,313	4,059	3,223	5,780	4,591	24,966
7月	7,352	4,062	3,259	5,770	4,582	25,025
8月	7,390	4,054	3,273	5,784	4,652	25,153
9月	7,384	4,059	3,283	5,811	4,733	25,270
10月	7,440	4,057	3,270	5,842	4,744	25,353
11月	7,486	4,081	3,283	5,899	4,784	25,533
12月	7,485	4,085	3,303	5,904	4,806	25,583
1月	7,469	4,085	3,308	5,901	4,786	25,549
2月	7,526	4,102	3,329	5,923	4,804	25,684
3月	7,570	4,135	3,366	5,957	4,870	25,898
前年度末	7,224	4,024	3,170	5,670	4,496	24,584
前年度増減	346	111	196	287	374	1,314
前年度比	104.8%	102.8%	106.2%	105.1%	108.3%	105.3%

⑩ 要支援・要介護認定者数（合計）

区分	青葉区	宮城野区	若林区	太白区	泉区	合計
	人	人	人	人	人	人
4月	10,785	5,757	4,685	8,283	6,306	35,816
5月	10,853	5,823	4,744	8,339	6,331	36,090
6月	10,940	5,861	4,771	8,420	6,392	36,384
7月	11,039	5,878	4,828	8,441	6,416	36,602
8月	11,115	5,903	4,833	8,522	6,505	36,878
9月	11,125	5,936	4,828	8,571	6,579	37,039
10月	11,161	5,962	4,823	8,644	6,622	37,212
11月	11,249	6,036	4,860	8,750	6,696	37,591
12月	11,295	6,058	4,900	8,789	6,740	37,782
1月	11,299	6,067	4,928	8,795	6,731	37,820
2月	11,352	6,115	4,984	8,843	6,770	38,064
3月	11,409	6,186	5,016	8,927	6,871	38,409
前年度末	10,729	5,758	4,657	8,232	6,275	35,651
前年度増減	680	428	359	695	596	2,758
前年度比	106.3%	107.4%	107.7%	108.4%	109.5%	107.7%

このページは空白です。

保険給付の状況

保険給付の状況

1 サービス受給者数

(1) サービス区分別

(平成24年度末, 単位: 人)

サービス区分		青葉区	宮城野区	若林区	太白区	泉区	合計	前年度末	増減
在宅	介護予防サービス (構成比)	2,732	1,445	1,163	2,007	1,383	8,730 25.8%	7,833 24.9%	897
	居宅サービス (構成比)	4,816	2,945	2,335	3,994	3,289	17,379 51.3%	16,545 52.5%	834
	小計 (構成比)	7,548	4,390	3,498	6,001	4,672	26,109 77.1%	24,378 77.4%	1,731
地域密着型	介護予防地域密着型 (構成比)	10	4	4	6	11	35 0.1%	18 0.1%	17
	地域密着型サービス (構成比)	738	359	292	489	464	2,342 6.9%	2,078 6.6%	264
	小計 (構成比)	748	363	296	495	475	2,377 7.0%	2,096 6.7%	281
施設サービス	介護老人福祉施設 (構成比)	1,207	296	234	476	555	2,768 8.2%	2,557 8.1%	211
	介護老人保健施設 (構成比)	671	402	382	632	410	2,497 7.4%	2,344 7.4%	153
	介護療養型医療施設 (構成比)	25	18	25	52	6	126 0.4%	136 0.4%	▲ 10
	小計 (構成比)	1,903	716	641	1,160	971	5,391 16.0%	5,037 15.9%	354
合計		10,199	5,469	4,435	7,656	6,118	33,877	31,511	2,366

介護サービス受給状況

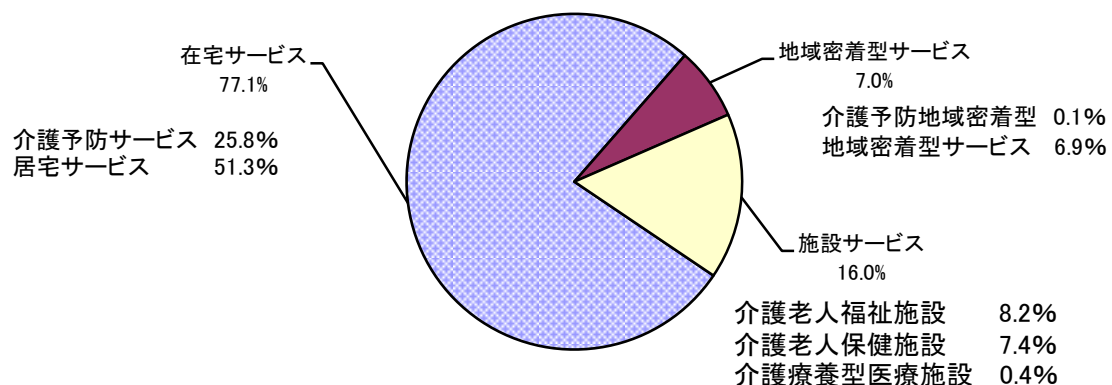

(2) 月別

① 居宅サービス・介護予防サービス

(単位:人)

行政区	区分	4月	5月	6月	7月	8月	9月	10月	11月	12月	1月	2月	3月	前年度末
青葉区	予防	2,595	2,603	2,664	2,691	2,714	2,723	2,735	2,734	2,730	2,671	2,705	2,732	2,548
	介護	4,565	4,561	4,599	4,603	4,593	4,623	4,659	4,678	4,698	4,660	4,714	4,816	4,538
	計	7,160	7,164	7,263	7,294	7,307	7,346	7,394	7,412	7,428	7,331	7,419	7,548	7,086
宮城野区	予防	1,238	1,248	1,285	1,326	1,317	1,362	1,402	1,426	1,423	1,404	1,428	1,445	1,221
	介護	2,877	2,856	2,874	2,883	2,875	2,867	2,898	2,890	2,918	2,901	2,911	2,945	2,843
	計	4,115	4,104	4,159	4,209	4,192	4,229	4,300	4,316	4,341	4,305	4,339	4,390	4,064
若林区	予防	1,022	1,042	1,060	1,083	1,066	1,088	1,097	1,108	1,113	1,108	1,129	1,163	1,020
	介護	2,224	2,225	2,232	2,261	2,261	2,268	2,303	2,303	2,333	2,289	2,305	2,335	2,204
	計	3,246	3,267	3,292	3,344	3,327	3,356	3,400	3,411	3,446	3,397	3,434	3,498	3,224
太白区	予防	1,849	1,865	1,873	1,907	1,909	1,944	1,959	1,988	1,977	1,967	1,932	2,007	1,840
	介護	3,892	3,894	3,957	4,019	3,988	3,971	3,958	3,965	3,967	3,948	3,959	3,994	3,878
	計	5,741	5,759	5,830	5,926	5,897	5,915	5,917	5,953	5,944	5,915	5,891	6,001	5,718
泉区	予防	1,231	1,224	1,246	1,305	1,312	1,327	1,332	1,346	1,364	1,337	1,345	1,383	1,204
	介護	3,126	3,134	3,143	3,193	3,211	3,219	3,266	3,265	3,271	3,234	3,245	3,289	3,082
	計	4,357	4,358	4,389	4,498	4,523	4,546	4,598	4,611	4,635	4,571	4,590	4,672	4,286
合計	予防	7,935	7,982	8,128	8,312	8,318	8,444	8,525	8,602	8,607	8,487	8,539	8,730	7,833
	介護	16,684	16,670	16,805	16,959	16,928	16,948	17,084	17,101	17,187	17,032	17,134	17,379	16,545
	計	24,619	24,652	24,933	25,271	25,246	25,392	25,609	25,703	25,794	25,519	25,673	26,109	24,378

② 地域密着型サービス・介護予防地域密着型サービス

(単位:人)

行政区	区分	4月	5月	6月	7月	8月	9月	10月	11月	12月	1月	2月	3月	前年度末
青葉区	予防	11	12	12	11	11	12	8	9	7	8	9	10	7
	介護	656	653	653	662	682	681	716	726	728	730	738	738	642
	計	667	665	665	673	693	693	724	735	735	738	747	748	649
宮城野区	予防	0	0	1	1	1	1	2	2	2	2	2	4	0
	介護	357	357	362	358	359	354	362	361	368	360	358	359	356
	計	357	357	363	359	360	355	364	363	370	362	360	363	356
若林区	予防	5	4	3	4	3	3	3	4	5	5	5	4	5
	介護	256	254	260	262	261	258	279	286	292	286	293	292	253
	計	261	258	263	266	264	261	282	290	297	291	298	296	258
太白区	予防	5	5	5	6	6	6	6	6	7	6	6	6	3
	介護	457	467	467	472	477	474	478	495	489	488	486	489	436
	計	462	472	472	478	483	480	484	501	496	494	492	495	439
泉区	予防	3	4	3	3	4	3	5	6	7	11	11	11	3
	介護	423	423	429	435	452	458	463	464	460	457	454	464	391
	計	426	427	432	438	456	461	468	470	467	468	465	475	394
合計	予防	24	25	24	25	25	25	24	27	28	32	33	35	18
	介護	2,149	2,154	2,171	2,189	2,231	2,225	2,298	2,332	2,337	2,321	2,329	2,342	2,078
	計	2,173	2,179	2,195	2,214	2,256	2,250	2,322	2,359	2,365	2,353	2,362	2,377	2,096

③ 介護老人福祉施設

(単位:人)

行政区	区分	4月	5月	6月	7月	8月	9月	10月	11月	12月	1月	2月	3月	前年度末	増減
青葉区	介護	1,102	1,095	1,100	1,179	1,215	1,221	1,228	1,228	1,219	1,214	1,200	1,207	1,106	101
宮城野区	介護	287	288	281	295	297	292	293	290	291	294	296	296	289	7
若林区	介護	230	228	232	234	235	237	236	229	230	226	235	234	231	3
太白区	介護	464	471	476	478	482	482	484	485	479	476	475	476	464	12
泉区	介護	465	472	480	482	533	537	540	547	547	551	552	555	467	88
合計	介護	2,548	2,554	2,569	2,668	2,762	2,769	2,781	2,779	2,766	2,761	2,758	2,768	2,557	211

④ 介護老人保健施設

(単位:人)

行政区	区分	4月	5月	6月	7月	8月	9月	10月	11月	12月	1月	2月	3月	前年度末	増減
青葉区	介護	667	668	675	678	681	677	683	671	677	677	669	671	666	5
宮城野区	介護	412	408	416	419	422	425	418	414	414	410	406	402	410	▲ 8
若林区	介護	356	352	366	378	384	379	376	376	378	379	382	382	358	24
太白区	介護	533	532	550	538	576	593	613	627	633	622	619	632	521	111
泉区	介護	391	389	397	401	403	402	396	399	402	405	404	410	389	21
合計	介護	2,359	2,349	2,404	2,414	2,466	2,476	2,486	2,487	2,504	2,493	2,480	2,497	2,344	153

⑤ 介護老人療養型医療施設

(単位:人)

行政区	区分	4月	5月	6月	7月	8月	9月	10月	11月	12月	1月	2月	3月	前年度末	増減
青葉区	介護	26	26	26	26	27	27	27	29	26	24	24	25	30	▲ 5
宮城野区	介護	19	19	17	17	17	19	20	21	20	19	18	18	20	▲ 2
若林区	介護	27	28	26	26	28	27	27	26	25	26	24	25	31	▲ 6
太白区	介護	46	50	54	54	53	51	48	46	52	55	55	52	49	3
泉区	介護	5	5	3	4	3	4	5	6	6	6	7	6	6	0
合計	介護	123	128	126	127	128	128	127	128	129	130	128	126	136	▲ 10

⑥ 施設サービス合計 (③+④+⑤)

(単位:人)

行政区	区分	4月	5月	6月	7月	8月	9月	10月	11月	12月	1月	2月	3月	前年度末	増減
青葉区	介護	1,795	1,789	1,801	1,883	1,923	1,925	1,938	1,928	1,922	1,915	1,893	1,903	1,802	101
宮城野区	介護	718	715	714	731	736	736	731	725	725	723	720	716	719	▲ 3
若林区	介護	613	608	624	638	647	643	639	631	633	631	641	641	620	21
太白区	介護	1,043	1,053	1,080	1,070	1,111	1,126	1,145	1,158	1,164	1,153	1,149	1,160	1,034	126
泉区	介護	861	866	880	887	939	943	941	952	955	962	963	971	862	109
合計	介護	5,030	5,031	5,099	5,209	5,356	5,373	5,394	5,394	5,399	5,384	5,366	5,391	5,037	354

⑦ サービス受給者 (①+②+⑥)

(単位:人)

行政区	区分	4月	5月	6月	7月	8月	9月	10月	11月	12月	1月	2月	3月	前年度末	増減
青葉区	予防	2,606	2,615	2,676	2,702	2,725	2,735	2,743	2,743	2,737	2,679	2,714	2,742	2,555	187
	介護	7,016	7,003	7,053	7,148	7,198	7,229	7,313	7,332	7,348	7,305	7,345	7,457	6,982	475
	計	9,622	9,618	9,729	9,850	9,923	9,964	10,056	10,075	10,085	9,984	10,059	10,199	9,537	662
宮城野区	予防	1,238	1,248	1,286	1,327	1,318	1,363	1,404	1,428	1,425	1,406	1,430	1,449	1,221	228
	介護	3,952	3,928	3,950	3,972	3,970	3,957	3,991	3,976	4,011	3,984	3,989	4,020	3,918	102
	計	5,190	5,176	5,236	5,299	5,288	5,320	5,395	5,404	5,436	5,390	5,419	5,469	5,139	330
若林区	予防	1,027	1,046	1,063	1,087	1,069	1,091	1,100	1,112	1,118	1,113	1,134	1,167	1,025	142
	介護	3,093	3,087	3,116	3,161	3,169	3,169	3,221	3,220	3,258	3,206	3,239	3,268	3,077	191
	計	4,120	4,133	4,179	4,248	4,238	4,260	4,321	4,332	4,376	4,319	4,373	4,435	4,102	333
太白区	予防	1,854	1,870	1,878	1,913	1,915	1,950	1,965	1,994	1,984	1,973	1,938	2,013	1,843	170
	介護	5,392	5,414	5,504	5,561	5,576	5,571	5,581	5,618	5,620	5,589	5,594	5,643	5,348	295
	計	7,246	7,284	7,382	7,474	7,491	7,521	7,546	7,612	7,604	7,562	7,532	7,656	7,191	465
泉区	予防	1,234	1,228	1,249	1,308	1,316	1,330	1,337	1,352	1,371	1,348	1,356	1,394	1,207	187
	介護	4,410	4,423	4,452	4,515	4,602	4,620	4,670	4,681	4,686	4,653	4,662	4,724	4,335	389
	計	5,644	5,651	5,701	5,823	5,918	5,950	6,007	6,033	6,057	6,001	6,018	6,118	5,542	576
合計	予防	7,959	8,007	8,152	8,337	8,343	8,469	8,549	8,629	8,635	8,519	8,572	8,765	7,851	914
	介護	23,863	23,855	24,075	24,357	24,515	24,546	24,776	24,827	24,923	24,737	24,829	25,112	23,660	1,452
	計	31,822	31,862	32,227	32,694	32,858	33,015	33,325	33,456	33,558	33,256	33,401	33,877	31,511	2,366

在宅サービス・地域密着型サービス受給者の推移

(単位:人)

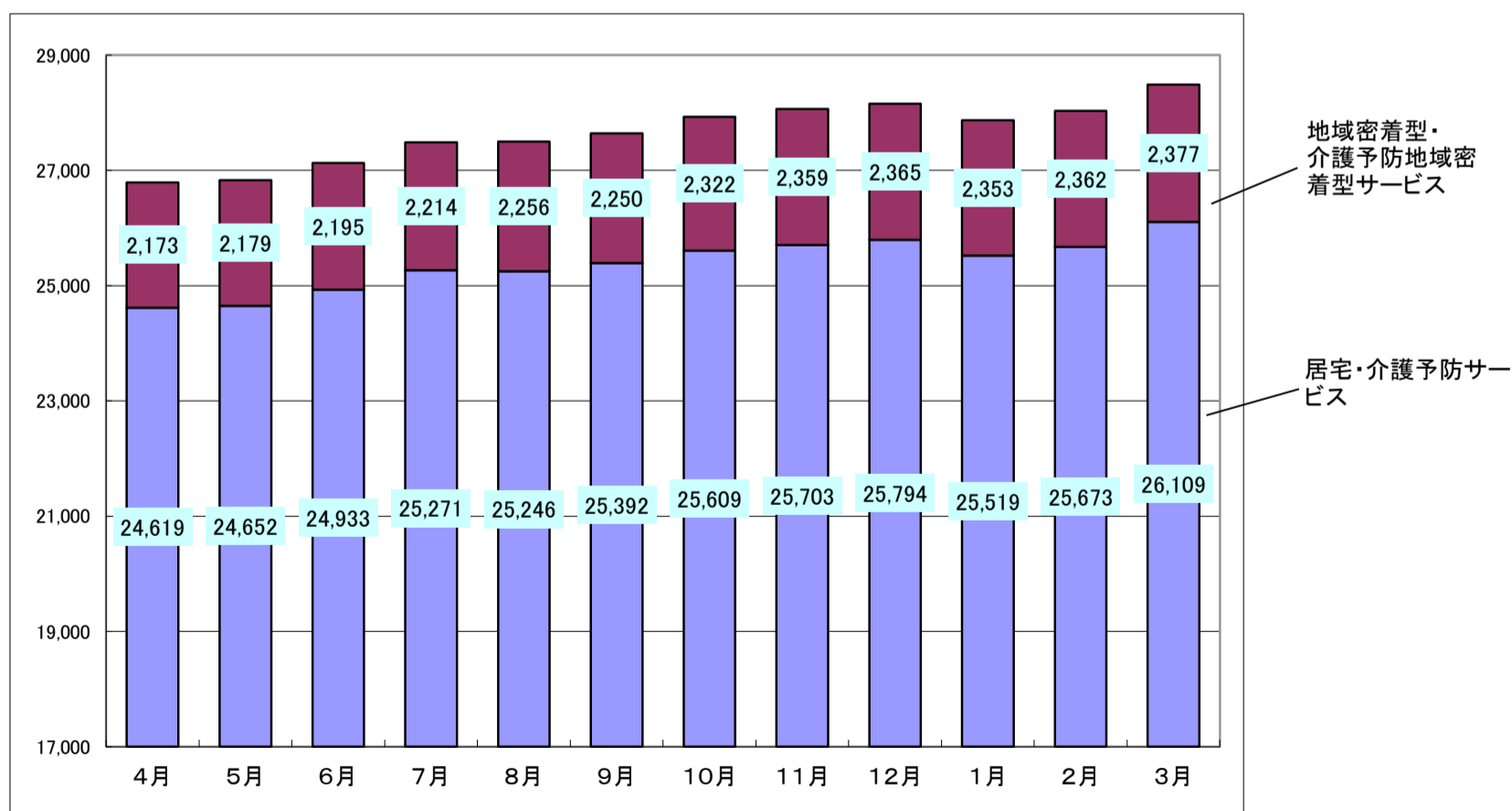

このページは空白です。

2 保険給付

〔 留意事項 〕

平成 24 年度における保険給付の対象期間は、地方自治法施行令第 143 条の「歳出の会計年度所属区分」により次のとおりとなっています。

- 1 現物給付分 平成 24 年 3 月～平成 25 年 2 月（12 ヶ月分）
- 2 償還払い分 平成 24 年 4 月～平成 25 年 3 月（12 ヶ月分）

※ 単位は、審査月（事業者から請求のあった月）ベースで集計しています。

したがって、利用月（実際にサービスを利用した月）ベースで集計している 74・75 ページの「3 介護保険事業計画と実績の比較」の数値とは一致しません。

※ 震災により、事業所が概算払いまたは請求額払いで請求を行ったものについては反映されていません。

2 保険給付

(1) 行政区・サービス種類別

① 居宅サービス・介護予防サービス

訪問介護	項目	区分	青葉区	宮城野区	若林区	太白区	泉区	合計	前年度	増減
	件数	予防	17,549	8,402	6,512	11,853	7,025	51,341	46,061	5,280
		介護	24,748	15,727	11,973	21,651	14,533	88,632	80,062	8,570
		計	42,297	24,129	18,485	33,504	21,558	139,973	126,123	13,850
	日回数	予防	108,958	48,737	37,185	66,445	41,240	302,565	288,339	14,226
		介護	303,446	182,588	160,274	277,644	169,788	1,093,740	989,034	104,706
		計	412,404	231,325	197,459	344,089	211,028	1,396,305	1,277,373	118,932
	単位数	予防	35,192,500	16,625,261	12,610,157	22,600,311	13,098,811	100,127,040	87,489,985	12,637,055
		介護	138,394,078	78,314,601	76,795,905	130,847,901	77,296,132	501,648,617	427,271,685	74,376,932
		計	173,586,578	94,939,862	89,406,062	153,448,212	90,394,943	601,775,657	514,761,670	87,013,987
費用額	予防	366,377,886	173,076,448	131,292,072	234,931,342	136,214,091	1,041,891,839	904,958,085	136,933,754	
	介護	1,439,407,330	813,040,969	798,146,003	1,357,260,599	803,033,011	5,210,887,912	4,412,934,189	797,953,723	
	計	1,805,785,216	986,117,417	929,438,075	1,592,191,941	939,247,102	6,252,779,751	5,317,892,274	934,887,477	

訪問入浴介護	項目	区分	青葉区	宮城野区	若林区	太白区	泉区	合計	前年度	増減
	件数	予防	38	22	3	7	0	70	23	47
		介護	3,238	1,885	1,217	2,435	1,742	10,517	10,047	470
		計	3,276	1,907	1,220	2,442	1,742	10,587	10,070	517
	日回数	予防	153	103	8	14	0	278	124	154
		介護	16,721	9,671	6,111	11,610	8,472	52,585	51,443	1,142
		計	16,874	9,774	6,119	11,624	8,472	52,863	51,567	1,296
	単位数	予防	132,826	89,052	6,955	12,157	0	240,990	63,922	177,068
		介護	20,949,917	12,112,319	7,525,199	14,470,562	10,522,337	65,580,334	57,079,596	8,500,738
		計	21,082,743	12,201,371	7,532,154	14,482,719	10,522,337	65,821,324	57,143,518	8,677,806
費用額	予防	1,382,763	925,999	72,470	126,613	0	2,507,845	661,578	1,846,267	
	介護	218,142,615	125,656,545	78,365,272	150,670,006	109,497,336	682,331,774	590,372,831	91,958,943	
	計	219,525,378	126,582,544	78,437,742	150,796,619	109,497,336	684,839,619	591,034,409	93,805,210	

訪問看護	項目	区分	青葉区	宮城野区	若林区	太白区	泉区	合計	前年度	増減
	件数	予防	668	322	236	326	307	1,859	1,593	266
		介護	7,491	4,213	2,880	4,708	4,279	23,571	20,820	2,751
		計	8,159	4,535	3,116	5,034	4,586	25,430	22,413	3,017
	日回数	予防	2,918	1,678	874	1,275	1,327	8,072	6,572	1,500
		介護	45,192	28,416	17,381	26,844	24,454	142,287	127,795	14,492
		計	48,110	30,094	18,255	28,119	25,781	150,359	134,367	15,992
	単位数	予防	1,981,593	1,006,671	654,157	976,412	964,970	5,583,803	4,738,509	845,294
		介護	38,055,953	21,070,672	14,219,617	22,644,233	20,175,477	116,165,952	102,132,599	14,033,353
		計	40,037,546	22,077,343	14,873,774	23,620,645	21,140,447	121,749,755	106,871,108	14,878,647
費用額	予防	20,621,069	10,479,734	6,807,303	10,101,799	9,984,920	57,994,825	48,663,272	9,331,553	
	介護	395,766,159	218,917,610	147,910,026	235,119,785	208,990,019	1,206,703,599	1,048,488,441	158,215,158	
	計	416,387,228	229,397,344	154,717,329	245,221,584	218,974,939	1,264,698,424	1,097,151,713	167,546,711	

訪問リハビリテーション	項目	区分	青葉区	宮城野区	若林区	太白区	泉区	合計	前年度	増減
	件数	予防	55	4	11	103	68	241	327	▲ 86
		介護	430	232	138	661	654	2,115	2,214	▲ 99
		計	485	236	149	764	722	2,356	2,541	▲ 185
	日回数	予防	279	26	37	348	404	1,094	1,331	▲ 237
		介護	2,224	1,297	755	2,949	3,339	10,564	10,153	411
		計	2,503	1,323	792	3,297	3,743	11,658	11,484	174
	単位数	予防	155,189	16,172	24,258	214,901	213,657	624,177	785,410	▲ 161,233
		介護	1,223,065	818,190	441,423	1,906,901	2,024,627	6,414,206	6,420,977	▲ 6,771
		計	1,378,254	834,362	465,681	2,121,802	2,238,284	7,038,383	7,206,387	▲ 168,004
費用額	予防	1,602,057	166,776	250,439	2,218,850	2,206,089	6,444,211	8,072,485	▲ 1,628,274	
	介護	12,554,344	8,357,443	4,549,290	19,645,884	20,703,073	65,810,034	65,801,544	8,490	
	計	14,156,401	8,524,219	4,799,729	21,864,734	22,909,162	72,254,245	73,874,029	▲ 1,619,784	

通所介護	項目	区分	青葉区	宮城野区	若林区	太白区	泉区	合計	前年度	増減	
	件数	予防		13,328	6,502	6,203	10,298	5,593	41,924	34,197	7,727
		介護		23,260	15,510	15,128	23,056	16,044	92,998	83,557	9,441
		計		36,588	22,012	21,331	33,354	21,637	134,922	117,754	17,168
	日回数	予防		66,116	33,240	31,553	53,309	29,266	213,484	184,911	28,573
		介護		193,864	139,577	146,459	205,694	140,181	825,775	751,597	74,178
		計		259,980	172,817	178,012	259,003	169,447	1,039,259	936,508	102,751
	単位数	予防		39,431,676	19,985,792	18,943,055	31,811,565	17,406,624	127,578,712	105,102,532	22,476,180
		介護		159,433,291	117,089,147	125,696,699	174,143,124	119,563,674	695,925,935	595,334,086	100,591,849
		計		198,864,967	137,074,939	144,639,754	205,954,689	136,970,298	823,504,647	700,436,618	123,068,029
費用額	予防		404,787,572	205,085,027	194,374,408	326,042,762	178,433,978	1,308,723,747	1,074,374,983	234,348,764	
	介護		1,636,537,803	1,201,265,829	1,289,634,525	1,784,431,849	1,225,022,491	7,136,892,497	6,084,203,989	1,052,688,508	
	計		2,041,325,375	1,406,350,856	1,484,008,933	2,110,474,611	1,403,456,469	8,445,616,244	7,158,578,972	1,287,037,272	

通所リハビリテーション	項目	区分	青葉区	宮城野区	若林区	太白区	泉区	合計	前年度	増減	
	件数	予防		3,017	1,677	482	1,555	3,074	9,805	8,994	811
		介護		10,084	5,613	2,040	6,534	8,922	33,193	31,744	1,449
		計		13,101	7,290	2,522	8,089	11,996	42,998	40,738	2,260
	日回数	予防		17,806	9,849	2,609	9,392	18,571	58,227	53,777	4,450
		介護		83,798	48,566	16,734	53,846	79,783	282,727	263,589	19,138
		計		101,604	58,415	19,343	63,238	98,354	340,954	317,366	23,588
	単位数	予防		11,321,019	6,475,914	1,863,915	5,830,777	12,093,666	37,585,291	33,534,071	4,051,220
		介護		75,994,159	44,005,986	14,713,005	51,125,469	71,900,084	257,738,703	234,177,596	23,561,107
		計		87,315,178	50,481,900	16,576,920	56,956,246	83,993,750	295,323,994	267,711,667	27,612,327
費用額	予防		116,849,533	66,822,456	19,244,306	59,895,211	124,734,465	387,545,971	344,242,854	43,303,117	
	介護		784,367,405	454,100,624	151,933,103	525,195,654	741,764,682	2,657,361,468	2,404,203,336	253,158,132	
	計		901,216,938	520,923,080	171,177,409	585,090,865	866,499,147	3,044,907,439	2,748,446,190	296,461,249	

福祉用具貸与	項目	区分	青葉区	宮城野区	若林区	太白区	泉区	合計	前年度	増減	
	件数	予防		7,036	3,518	2,874	4,360	3,175	20,963	16,549	4,414
		介護		27,636	18,262	14,662	24,713	18,674	103,947	92,819	11,128
		計		34,672	21,780	17,536	29,073	21,849	124,910	109,368	15,542
	日回数	予防		211,471	102,134	86,743	126,864	94,967	622,179	522,339	99,840
		介護		821,664	531,394	433,846	732,736	546,854	3,066,494	2,908,107	158,387
		計		1,033,135	633,528	520,589	859,600	641,821	3,688,673	3,430,446	258,227
	単位数	予防		3,357,668	1,967,352	1,476,449	2,609,994	1,580,121	10,991,584	8,558,920	2,432,664
		介護		41,486,382	26,448,772	21,257,848	37,104,504	28,338,181	154,635,687	137,169,303	17,466,384
		計		44,844,050	28,416,124	22,734,297	39,714,498	29,918,302	165,627,271	145,728,223	19,899,048
費用額	予防		33,576,680	19,673,520	14,764,490	26,099,940	15,801,210	109,915,840	85,589,200	24,326,640	
	介護		414,863,820	264,487,720	212,578,480	371,045,040	283,381,810	1,546,356,870	1,371,693,030	174,663,840	
	計		448,440,500	284,161,240	227,342,970	397,144,980	299,183,020	1,656,272,710	1,457,282,230	198,990,480	

短期入所生活介護	項目	区分	青葉区	宮城野区	若林区	太白区	泉区	合計	前年度	増減	
	件数	予防		457	220	231	318	201	1,427	1,399	28
		介護		10,577	6,242	4,681	7,273	5,800	34,573	30,784	3,789
		計		11,034	6,462	4,912	7,591	6,001	36,000	32,183	3,817
	日回数	予防		2,538	1,033	1,034	1,623	1,085	7,313	8,589	▲ 1,276
		介護		113,800	61,808	45,906	76,553	60,466	358,533	366,450	▲ 7,917
		計		116,338	62,841	46,940	78,176	61,551	365,846	375,039	▲ 9,193
	単位数	予防		1,589,060	628,349	677,595	1,090,254	639,351	4,624,609	4,627,589	▲ 2,980
		介護		101,662,945	54,140,818	41,746,817	67,214,055	54,076,941	318,841,576	301,071,425	17,770,151
		計		103,252,005	54,769,167	42,424,412	68,304,309	54,716,292	323,466,185	305,699,014	17,767,171
費用額	予防		16,309,399	6,449,101	6,947,226	11,178,339	6,558,160	47,442,225	47,266,203	176,022	
	介護		1,043,159,222	555,015,410	427,673,083	688,331,147	554,044,656	3,268,223,518	3,076,187,595	192,035,923	
	計		1,059,468,621	561,464,511	434,620,309	699,509,486	560,602,816	3,315,665,743	3,123,453,798	192,211,945	

短期入所療養介護（老健）	項目	区分	青葉区	宮城野区	若林区	太白区	泉区	合計	前年度	増減
	件数	予防	6	0	5	41	20	72	105	▲ 33
		介護	836	406	561	1,518	955	4,276	3,799	477
		計	842	406	566	1,559	975	4,348	3,904	444
	日回数	予防	33	0	38	225	140	436	493	▲ 57
		介護	6,172	3,092	5,303	12,898	6,423	33,888	33,094	794
		計	6,205	3,092	5,341	13,123	6,563	34,324	33,587	737
	単位数	予防	25,281	0	24,339	131,410	126,128	307,158	394,669	▲ 87,511
		介護	6,992,139	3,239,382	5,169,237	13,582,676	7,100,374	36,083,808	32,606,703	3,477,105
		計	7,017,420	3,239,382	5,193,576	13,714,086	7,226,502	36,390,966	33,001,372	3,389,594
費用額	予防	259,628	0	249,959	1,340,271	1,294,906	3,144,764	4,021,565	▲ 876,801	
	介護	71,724,675	33,241,540	52,941,940	139,094,358	72,801,719	369,804,232	332,984,030	36,820,202	
	計	71,984,303	33,241,540	53,191,899	140,434,629	74,096,625	372,948,996	337,005,595	35,943,401	

短期入所療養介護（療養型）	項目	区分	青葉区	宮城野区	若林区	太白区	泉区	合計	前年度	増減
	件数	予防	1	0	0	0	0	1	4	▲ 3
		介護	116	22	0	0	8	146	115	31
		計	117	22	0	0	8	147	119	28
	日回数	予防	9	0	0	0	0	9	11	▲ 2
		介護	2,423	225	0	0	25	2,673	2,016	657
		計	2,432	225	0	0	25	2,682	2,027	655
	単位数	予防	6,842	0	0	0	0	6,842	5,313	1,529
		介護	1,275,749	297,089	0	0	27,994	1,600,832	1,407,697	193,135
		計	1,282,591	297,089	0	0	27,994	1,607,674	1,413,010	194,664
費用額	予防	70,267	0	0	0	0	70,267	54,351	15,916	
	介護	13,105,754	2,970,890	0	0	287,397	16,364,041	14,377,284	1,986,757	
	計	13,176,021	2,970,890	0	0	287,397	16,434,308	14,431,635	2,002,673	

居宅療養管理指導	項目	区分	青葉区	宮城野区	若林区	太白区	泉区	合計	前年度	増減
	件数	予防	1,037	623	338	740	496	3,234	2,585	649
		介護	14,442	8,967	8,868	13,999	10,273	56,549	43,764	12,785
		計	15,479	9,590	9,206	14,739	10,769	59,783	46,349	13,434
	日回数	予防	2,111	1,194	657	1,462	1,040	6,464	5,235	1,229
		介護	29,787	17,735	18,872	28,763	21,144	116,301	92,836	23,465
		計	31,898	18,929	19,529	30,225	22,184	122,765	98,071	24,694
	単位数	予防	824,702	486,312	254,454	597,437	433,257	2,596,162	2,160,460	435,702
		介護	11,715,765	7,089,778	7,277,342	11,241,239	8,449,799	45,773,923	37,118,780	8,655,143
		計	12,540,467	7,576,090	7,531,796	11,838,676	8,883,056	48,370,085	39,279,240	9,090,845
費用額	予防	8,247,020	4,863,120	2,544,540	5,974,370	4,332,570	25,961,620	21,604,600	4,357,020	
	介護	117,157,650	70,897,780	72,773,420	112,412,390	84,497,990	457,739,230	371,187,800	86,551,430	
	計	125,404,670	75,760,900	75,317,960	118,386,760	88,830,560	483,700,850	392,792,400	90,908,450	

特定施設入居者生活介護	項目	区分	青葉区	宮城野区	若林区	太白区	泉区	合計	前年度	増減
	件数	予防	956	453	361	760	406	2,936	2,820	116
		介護	3,959	2,043	1,687	2,891	1,914	12,494	11,535	959
		計	4,915	2,496	2,048	3,651	2,320	15,430	14,355	1,075
	日回数	予防	29,052	13,433	10,954	22,377	11,993	87,809	88,494	▲ 685
		介護	119,655	61,231	52,000	86,280	61,974	381,140	359,491	21,649
		計	148,707	74,664	62,954	108,657	73,967	468,949	447,985	20,964
	単位数	予防	7,532,259	3,966,482	2,981,040	6,482,204	3,990,508	24,952,493	24,587,339	365,154
		介護	77,095,217	42,236,306	33,862,395	58,792,434	39,387,507	251,373,859	230,730,189	20,643,670
		計	84,627,476	46,202,788	36,843,435	65,274,638	43,378,015	276,326,352	255,317,528	21,008,824
費用額	予防	77,272,976	40,648,838	30,332,212	66,391,854	40,824,061	255,469,941	251,134,430	4,335,511	
	介護	791,462,228	432,749,978	347,535,456	602,637,594	404,060,883	2,578,446,139	2,358,027,546	220,418,593	
	計	868,735,204	473,398,816	377,867,668	669,029,448	444,884,944	2,833,916,080	2,609,161,976	224,754,104	

特定施設入居者生活介護（短期利用型）	項目	区分	青葉区	宮城野区	若林区	太白区	泉区	合計	前年度	増減	
	件数	予防		0	0	0	0	0	0	0	0
		介護		11	0	0	1	0	12	0	12
		計		11	0	0	1	0	12	0	12
	日回数	予防		0	0	0	0	0	0	0	0
		介護		97	0	0	7	0	104	0	104
		計		97	0	0	7	0	104	0	104
	単位数	予防		0	0	0	0	0	0	0	0
		介護		59,960	0	0	5,119	0	65,079	0	65,079
		計		59,960	0	0	5,119	0	65,079	0	65,079
費用額	予防		0	0	0	0	0	0	0	0	
	介護		615,784	0	0	52,572	0	668,356	0	668,356	
	計		615,784	0	0	52,572	0	668,356	0	668,356	

居宅・介護予防サービス合計（A）	項目	区分	青葉区	宮城野区	若林区	太白区	泉区	合計	前年度	増減	
	件数	予防		44,148	21,743	17,256	30,361	20,365	133,873	114,657	19,216
		介護		126,828	79,122	63,835	109,440	83,798	463,023	411,260	51,763
		計		170,976	100,865	81,091	139,801	104,163	596,896	525,917	70,979
	日回数	予防		441,444	211,427	171,692	283,334	200,033	1,307,930	1,160,215	147,715
		介護		1,738,843	1,085,600	903,641	1,515,824	1,122,903	6,366,811	5,955,605	411,206
		計		2,180,287	1,297,027	1,075,333	1,799,158	1,322,936	7,674,741	7,115,820	558,921
	単位数	予防		101,550,615	51,247,357	39,516,374	72,357,422	50,547,093	315,218,861	272,048,719	43,170,142
		介護		674,338,620	406,863,060	348,705,487	583,078,217	438,863,127	2,451,848,511	2,162,520,636	289,327,875
		計		775,889,235	458,110,417	388,221,861	655,435,639	489,410,220	2,767,067,372	2,434,569,355	332,498,017
	費用額	予防		1,047,356,850	528,191,019	406,879,425	744,301,351	520,384,450	3,247,113,095	2,790,643,606	456,469,489
		介護		6,938,864,789	4,180,702,338	3,584,040,598	5,985,896,878	4,508,085,067	25,197,589,670	22,130,461,615	3,067,128,055
		計		7,986,221,639	4,708,893,357	3,990,920,023	6,730,198,229	5,028,469,517	28,444,702,765	24,921,105,221	3,523,597,544
	介護給付費	予防		965,962,495	489,739,111	387,642,992	689,398,326	482,136,520	3,014,879,444	2,566,407,653	448,471,791
		介護		6,408,298,164	3,902,632,003	3,409,667,768	5,548,782,178	4,197,836,011	23,467,216,124	20,412,264,628	3,054,951,496
		計		7,374,260,659	4,392,371,114	3,797,310,760	6,238,180,504	4,679,972,531	26,482,095,568	22,978,672,281	3,503,423,287
	利用者負担額	予防		75,581,955	33,002,985	16,166,747	49,803,669	36,545,460	211,100,816	206,121,159	4,979,657
		介護		498,401,269	245,525,008	142,945,025	389,391,326	295,265,764	1,571,528,392	1,583,656,765	▲ 12,128,373
		計		573,983,224	278,527,993	159,111,772	439,194,995	331,811,224	1,782,629,208	1,789,777,924	▲ 7,148,716
	公費負担額	予防		5,859,052	5,365,445	3,069,686	5,099,356	1,702,430	21,095,969	18,017,132	3,078,837
介護			32,070,256	31,905,211	31,246,477	47,485,827	14,554,084	157,261,855	133,298,405	23,963,450	
計			37,929,308	37,270,656	34,316,163	52,585,183	16,256,514	178,357,824	151,315,537	27,042,287	

② 地域密着型サービス・介護予防地域密着型サービス

認知症対応型通所介護	項目	区分	青葉区	宮城野区	若林区	太白区	泉区	合計	前年度	増減
	件数	予防	36	2	4	6	18	66	78	▲ 12
		介護	2,116	1,428	973	969	1,216	6,702	6,728	▲ 26
		計	2,152	1,430	977	975	1,234	6,768	6,806	▲ 38
	日回数	予防	159	8	14	26	79	286	323	▲ 37
		介護	20,861	15,522	10,138	9,754	12,522	68,797	74,187	▲ 5,390
		計	21,020	15,530	10,152	9,780	12,601	69,083	74,510	▲ 5,427
	単位数	予防	149,511	7,548	11,021	26,279	80,249	274,608	253,283	21,325
		介護	24,689,047	17,783,915	11,798,646	12,385,873	15,230,841	81,888,322	77,340,755	4,547,567
		計	24,838,558	17,791,463	11,809,667	12,412,152	15,311,090	82,162,930	77,594,038	4,568,892
費用額	予防	1,543,811	77,970	113,846	271,460	828,819	2,835,906	2,603,717	232,189	
	介護	254,924,516	183,626,606	121,821,114	127,866,213	157,248,976	845,487,425	795,002,093	50,485,332	
	計	256,468,327	183,704,576	121,934,960	128,137,673	158,077,795	848,323,331	797,605,810	50,717,521	

小規模多機能型居宅介護	項目	区分	青葉区	宮城野区	若林区	太白区	泉区	合計	前年度	増減
	件数	予防	59	5	31	36	28	159	138	21
		介護	858	364	529	682	582	3,015	2,433	582
		計	917	369	560	718	610	3,174	2,571	603
	日回数	予防	1,291	131	732	815	417	3,386	2,967	419
		介護	17,521	9,352	13,567	17,038	13,198	70,676	58,633	12,043
		計	18,812	9,483	14,299	17,853	13,615	74,062	61,600	12,462
	単位数	予防	405,993	30,150	188,789	212,864	177,715	1,015,511	857,619	157,892
		介護	16,693,999	7,750,566	10,282,496	13,460,099	11,418,856	59,606,016	46,808,409	12,797,607
		計	17,099,992	7,780,716	10,471,285	13,672,963	11,596,571	60,621,527	47,666,028	12,955,499
費用額	予防	4,194,996	311,448	1,949,328	2,198,628	1,834,892	10,489,292	8,816,264	1,673,028	
	介護	172,380,892	79,968,485	106,174,689	138,982,699	117,919,314	615,426,079	481,117,858	134,308,221	
	計	176,575,888	80,279,933	108,124,017	141,181,327	119,754,206	625,915,371	489,934,122	135,981,249	

認知症対応型共同生活介護	項目	区分	青葉区	宮城野区	若林区	太白区	泉区	合計	前年度	増減
	件数	予防	14	7	14	24	17	76	96	▲ 20
		介護	3,988	2,333	1,625	3,478	3,011	14,435	13,344	1,091
		計	4,002	2,340	1,639	3,502	3,028	14,511	13,440	1,071
	日回数	予防	396	212	426	713	488	2,235	2,970	▲ 735
		介護	120,128	72,309	48,342	105,248	94,925	440,952	424,879	16,073
		計	120,524	72,521	48,768	105,961	95,413	443,187	427,849	15,338
	単位数	予防	321,640	172,909	351,043	583,093	408,491	1,837,176	2,373,417	▲ 536,241
		介護	107,651,253	63,580,743	43,497,236	94,487,479	81,729,170	390,945,881	356,308,725	34,637,156
		計	107,972,893	63,753,652	43,848,279	95,070,572	82,137,661	392,783,057	358,682,142	34,100,915
費用額	予防	3,302,195	1,775,771	3,603,125	5,986,284	4,133,825	18,801,200	24,280,001	▲ 5,478,801	
	介護	1,104,691,028	652,295,154	446,553,051	969,271,412	838,920,713	4,011,731,358	3,642,830,028	368,901,330	
	計	1,107,993,223	654,070,925	450,156,176	975,257,696	843,054,538	4,030,532,558	3,667,110,029	363,422,529	

夜間対応型訪問介護	項目	区分	青葉区	宮城野区	若林区	太白区	泉区	合計	前年度	増減
	件数	介護	412	165	139	90	273	1,079	871	208
	日回数	介護	877	315	85	366	701	2,344	2,520	▲ 176
	単位数	介護	842,827	292,785	171,612	298,485	697,893	2,303,602	1,669,782	633,820
費用額	介護	8,775,609	3,048,501	1,786,099	3,107,932	7,268,679	23,986,820	17,282,201	6,704,619	

地域密着型特定施設	項目	区分	青葉区	宮城野区	若林区	太白区	泉区	合計	前年度	増減
	件数	介護	12	0	0	0	0	12	12	0
	日回数	介護	337	0	0	0	0	337	338	▲ 1
	単位数	介護	212,039	0	0	0	0	212,039	209,798	2,241
費用額	介護	2,176,839	0	0	0	0	2,176,839	2,146,226	30,613	

地域密着型介護老人福祉施設	項目	区分	青葉区	宮城野区	若林区	太白区	泉区	合計	前年度	増減
	件数	介護	1,040	81	65	574	294	2,054	643	1,411
	日回数	介護	30,256	2,211	1,809	17,112	8,487	59,875	18,342	41,533
	単位数	介護	26,122,548	2,089,689	1,653,699	14,656,059	7,514,158	52,036,153	15,225,503	36,810,650
	費用額	介護	268,217,558	21,461,072	16,983,453	150,484,478	77,170,272	534,316,833	155,756,623	378,560,210

地域密着型・介護予防地域密着型サービス合計（B）	項目	区分	青葉区	宮城野区	若林区	太白区	泉区	合計	前年度	増減	
	件数	予防		109	14	49	66	63	301	312	▲ 11
		介護		8,426	4,371	3,331	5,793	5,376	27,297	24,031	3,266
		計		8,535	4,385	3,380	5,859	5,439	27,598	24,343	3,255
	日回数	予防		1,846	351	1,172	1,554	984	5,907	6,260	▲ 353
		介護		189,980	99,709	73,941	149,518	129,833	642,981	578,899	64,082
		計		191,826	100,060	75,113	151,072	130,817	648,888	585,159	63,729
	単位数	予防		877,144	210,607	550,853	822,236	666,455	3,127,295	3,484,319	▲ 357,024
		介護		176,211,713	91,497,698	67,403,689	135,287,995	116,590,918	586,992,013	497,562,972	89,429,041
		計		177,088,857	91,708,305	67,954,542	136,110,231	117,257,373	590,119,308	501,047,291	89,072,017
	費用額	予防		9,041,002	2,165,189	5,666,299	8,456,372	6,797,536	32,126,398	35,699,982	▲ 3,573,584
		介護		1,811,166,442	940,399,818	693,318,406	1,389,712,734	1,198,527,954	6,033,125,354	5,094,135,029	938,990,325
		計		1,820,207,444	942,565,007	698,984,705	1,398,169,106	1,205,325,490	6,065,251,752	5,129,835,011	935,416,741
	介護給付費	予防		8,363,420	2,126,245	5,299,922	7,763,643	6,238,221	29,791,451	32,552,068	▲ 2,760,617
		介護		1,662,553,404	875,041,615	655,286,689	1,283,855,370	1,110,880,563	5,587,617,641	4,675,359,938	912,257,703
		計		1,670,916,824	877,167,860	660,586,611	1,291,619,013	1,117,118,784	5,617,409,092	4,707,912,006	909,497,086
	利用者負担額	予防		534,160	38,944	44,848	537,048	538,877	1,693,877	2,533,371	▲ 839,494
		介護		139,937,027	56,086,619	33,606,752	93,412,080	78,783,341	401,825,819	375,608,539	26,217,280
		計		140,471,187	56,125,563	33,651,600	93,949,128	79,322,218	403,519,696	378,141,910	25,377,786
	公費負担額	予防		143,422	0	321,529	155,681	20,438	641,070	614,543	26,527
		介護		8,676,010	9,242,870	4,424,929	12,445,284	8,864,050	43,653,143	43,166,045	487,098
		計		8,819,432	9,242,870	4,746,458	12,600,965	8,884,488	44,294,213	43,780,588	513,625

③ 施設サービス

介護老人福祉施設	項目	区分	青葉区	宮城野区	若林区	太白区	泉区	合計	前年度	増減
	件数	介護	14,141	3,500	2,788	5,727	6,191	32,347	29,550	2,797
	日数	介護	421,697	104,315	85,457	170,875	186,945	969,289	927,736	41,553
	単位数	介護	376,586,370	96,906,368	77,050,436	157,258,522	168,522,624	876,324,320	796,364,854	79,959,466
	費用額	介護	3,863,057,220	990,432,809	789,342,733	1,609,934,192	1,726,047,368	8,978,814,322	8,131,743,815	847,070,507

介護老人保健施設	項目	区分	青葉区	宮城野区	若林区	太白区	泉区	合計	前年度	増減
	件数	介護	8,124	5,025	4,519	7,017	4,831	29,516	28,180	1,336
	日数	介護	234,939	149,450	134,771	206,067	141,066	866,293	916,735	▲ 50,442
	単位数	介護	229,967,478	143,045,625	127,944,639	198,400,093	137,134,314	836,492,149	808,816,016	27,676,133
	費用額	介護	2,353,221,456	1,459,412,541	1,308,939,225	2,029,967,994	1,402,116,247	8,553,657,463	8,244,284,263	309,373,200

介護療養型医療施設	項目	区分	青葉区	宮城野区	若林区	太白区	泉区	合計	前年度	増減
	件数	介護	318	229	316	614	61	1,538	1,750	▲ 212
	日数	介護	12,839	6,550	9,554	17,871	1,589	48,403	59,739	▲ 11,336
	単位数	介護	10,157,027	7,735,149	11,702,040	21,723,239	1,862,039	53,179,494	61,280,817	▲ 8,101,323
費用額	介護	104,248,498	79,208,379	120,009,208	222,744,329	18,994,049	545,204,463	626,357,229	▲ 81,152,766	

施設サービス合計(C)	項目	区分	青葉区	宮城野区	若林区	太白区	泉区	合計	前年度	増減
	件数	介護	22,583	8,754	7,623	13,358	11,083	63,401	59,480	3,921
	日数	介護	669,475	260,315	229,782	394,813	329,600	1,883,985	1,904,210	▲ 20,225
	単位数	介護	616,710,875	247,687,142	216,697,115	377,381,854	307,518,977	1,765,995,963	1,666,461,687	99,534,276
	費用額	介護	6,320,527,174	2,529,053,729	2,218,291,166	3,862,646,515	3,147,157,664	18,077,676,248	17,002,385,307	1,075,290,941
	介護給付費	介護	5,846,690,917	2,361,134,816	2,131,199,008	3,571,228,987	2,928,404,681	16,838,658,409	15,741,071,177	1,097,587,232
	利用者負担額	介護	449,170,958	156,071,012	79,205,172	277,338,379	208,259,083	1,170,044,604	1,197,693,316	▲ 27,648,712
公費負担額	介護	24,631,961	11,847,901	7,886,986	14,079,149	10,493,490	68,939,487	63,620,814	5,318,673	

④ 医療費(予防給付を含む)

特定診療費	項目	区分	青葉区	宮城野区	若林区	太白区	泉区	合計	前年度	増減
	件数	介護	435	236	316	614	69	1,670	1,856	▲ 186
	単位数	介護	348,133	76,112	119,666	211,256	146,759	901,926	1,184,629	▲ 282,703
	費用額	介護	3,481,330	761,120	1,196,660	2,112,560	1,467,590	9,019,260	11,846,290	▲ 2,827,030

特別療養費	項目	区分	青葉区	宮城野区	若林区	太白区	泉区	合計	前年度	増減
	件数	介護	0	9	5	13	0	27	10	17
	単位数	介護	0	4,480	30,284	3,130	0	37,894	2,770	35,124
	費用額	介護	0	44,800	302,840	31,300	0	378,940	27,700	351,240

医療費合計(D)	項目	区分	青葉区	宮城野区	若林区	太白区	泉区	合計	前年度	増減
	件数	介護	435	245	321	627	69	1,697	1,866	▲ 169
	単位数	介護	348,133	80,592	149,950	214,386	146,759	939,820	1,187,399	▲ 247,579
	費用額	介護	3,481,330	805,920	1,499,500	2,143,860	1,467,590	9,398,200	11,873,990	▲ 2,475,790
	介護給付費	介護	3,200,338	759,518	1,474,118	1,989,356	1,322,624	8,745,954	10,959,701	▲ 2,213,747
	利用者負担額	介護	278,628	42,902	21,732	144,899	144,966	633,127	892,479	▲ 259,352
公費負担額	介護	2,364	3,500	3,650	9,605	0	19,119	21,810	▲ 2,691	

⑤ 特定入所者介護サービス費

特定入所者介護サービス費(E)	件数	区分	青葉区	宮城野区	若林区	太白区	泉区	合計	前年度	増減
		予防	173	71	79	110	63	496	704	▲ 208
		介護	20,692	8,237	6,765	12,574	10,176	58,444	63,100	▲ 4,656
	計	20,865	8,308	6,844	12,684	10,239	58,940	63,804	▲ 4,864	
	日回数	予防	1,122	345	459	509	388	2,823	4,722	▲ 1,899
		介護	540,143	199,143	171,322	313,206	260,661	1,484,475	1,640,995	▲ 156,520
		計	541,265	199,488	171,781	313,715	261,049	1,487,298	1,645,717	▲ 158,419
	費用額	予防	2,620,480	546,560	1,015,780	1,260,000	1,150,870	6,593,690	9,686,460	▲ 3,092,770
		介護	1,212,564,235	423,357,200	323,620,260	650,856,410	574,398,176	3,184,796,281	3,332,937,180	▲ 148,140,899
		計	1,215,184,715	423,903,760	324,636,040	652,116,410	575,549,046	3,191,389,971	3,342,623,640	▲ 151,233,669
	介護給付費	予防	1,559,690	359,060	627,690	835,360	686,850	4,068,650	7,620,770	▲ 3,552,120
		介護	768,513,235	275,554,970	214,127,800	421,269,940	367,127,746	2,046,593,691	2,557,785,880	▲ 511,192,189
		計	770,072,925	275,914,030	214,755,490	422,105,300	367,814,596	2,050,662,341	2,565,406,650	▲ 514,744,309
	利用者負担額	予防	1,060,790	187,500	388,090	424,640	464,020	2,525,040	2,065,690	459,350
		介護	435,888,741	144,287,168	107,088,561	225,176,382	204,180,689	1,116,621,541	753,916,174	362,705,367
		計	436,949,531	144,474,668	107,476,651	225,601,022	204,644,709	1,119,146,581	755,981,864	363,164,717
	公費負担額	予防	0	0	0	0	0	0	0	0
		介護	8,162,259	3,515,062	2,403,899	4,410,088	3,089,741	21,581,049	21,286,126	294,923
計		8,162,259	3,515,062	2,403,899	4,410,088	3,089,741	21,581,049	21,286,126	294,923	

⑥ 居宅介護支援・介護予防支援

居宅介護支援・介護予防支援	項目	区分	青葉区	宮城野区	若林区	太白区	泉区	合計	前年度	増減
	件数	予防	30,414	15,233	12,183	21,744	14,768	94,342	83,912	10,430
		介護	48,351	30,678	23,663	41,083	33,498	177,273	166,949	10,324
		計	78,765	45,911	35,846	62,827	48,266	271,615	250,861	20,754
単位数	予防	12,865,068	6,481,196	5,176,296	9,202,128	6,269,816	39,994,504	35,567,794	4,426,710	
	介護	64,951,160	40,272,100	30,997,185	53,962,549	45,521,905	235,704,899	220,681,180	15,023,719	
	計	77,816,228	46,753,296	36,173,481	63,164,677	51,791,721	275,699,403	256,248,974	19,450,429	
費用額	予防	133,979,239	67,498,483	53,907,397	95,832,281	65,295,808	416,513,208	368,109,247	48,403,961	
	介護	676,081,201	418,853,182	322,474,697	560,781,251	473,473,852	2,451,664,183	2,281,414,457	170,249,726	
	計	810,060,440	486,351,665	376,382,094	656,613,532	538,769,660	2,868,177,391	2,649,523,704	218,653,687	

⑦ 総合計(A+B+C+D+E)

総合計(A+B+C+D+E)	項目	区分	青葉区	宮城野区	若林区	太白区	泉区	合計	前年度	増減
	件数	予防	44,431	21,828	17,384	30,537	20,491	134,671	115,673	18,998
		介護	178,963	100,729	81,875	141,792	110,502	613,861	559,737	54,124
		計	223,394	122,557	99,259	172,329	130,993	748,532	675,410	73,122
	日回数	予防	444,412	212,123	173,323	285,397	201,405	1,316,660	1,171,197	145,463
		介護	3,138,441	1,644,767	1,378,686	2,373,361	1,842,997	10,378,252	10,079,709	298,543
		計	3,582,853	1,856,890	1,552,009	2,658,758	2,044,402	11,694,912	11,250,906	444,006
	単位数	予防	102,428,665	51,457,964	40,067,227	73,179,658	51,213,548	318,347,062	275,533,038	42,814,024
		介護	1,467,608,435	746,128,492	632,956,241	1,095,962,452	863,119,781	4,805,775,401	4,327,732,694	478,042,707
		計	1,570,037,100	797,586,456	673,023,468	1,169,142,110	914,333,329	5,124,122,463	4,603,265,732	520,856,731
	費用額	予防	1,059,027,392	530,902,768	413,561,504	754,017,723	528,332,856	3,285,842,243	2,836,030,048	449,812,195
		介護	16,286,594,910	8,074,319,005	6,820,769,930	11,891,256,397	9,429,636,451	52,502,576,693	47,571,793,121	4,930,783,572
		計	17,345,622,302	8,605,221,773	7,234,331,434	12,645,274,120	9,957,969,307	55,788,418,936	50,407,823,169	5,380,595,767
	介護給付費	予防	975,893,759	492,224,416	393,570,604	697,997,329	489,061,591	3,048,747,699	2,606,580,491	442,167,208
		介護	14,689,247,904	7,415,122,922	6,411,755,383	10,827,125,831	8,605,571,625	47,948,823,665	43,397,441,324	4,551,382,341
		計	15,665,141,663	7,907,347,338	6,805,325,987	11,525,123,160	9,094,633,216	50,997,571,364	46,004,021,815	4,993,549,549
	利用者負担額	予防	77,177,811	33,229,429	16,599,685	50,765,357	37,548,357	215,320,639	210,720,220	4,600,419
		介護	1,523,675,717	602,012,709	362,867,242	985,463,066	786,633,843	4,260,652,577	3,911,767,273	348,885,304
		計	1,600,853,528	635,242,138	379,466,927	1,036,228,423	824,182,200	4,475,973,216	4,122,487,493	353,485,723
公費負担額	予防	6,002,474	5,365,445	3,391,215	5,255,037	1,722,868	21,737,039	18,631,675	3,105,364	
	介護	73,542,850	56,514,544	45,965,941	78,429,953	37,001,365	291,454,653	261,393,200	30,061,453	
	計	79,545,324	61,879,989	49,357,156	83,684,990	38,724,233	313,191,692	280,024,875	33,166,817	

(2) 償還払い分

① 居宅サービス・介護予防サービス

（介護予防）福祉用具貸与	項目	区分	青葉区	宮城野区	若林区	太白区	泉区	合計	前年度	増減	
	件数	予防		0	0	0	0	0	0	8	▲ 8
		介護		0	0	0	0	0	0		
		計		0	0	0	0	0	0		
	費用額	予防		0	0	0	0	0	0	93,000	▲ 93,000
		介護		0	0	0	0	0	0		
		計		0	0	0	0	0	0		
	支給額	予防		0	0	0	0	0	0	83,700	▲ 83,700
		介護		0	0	0	0	0	0		
		計		0	0	0	0	0	0		

（介護予防）特定福祉用具購入	項目	区分	青葉区	宮城野区	若林区	太白区	泉区	合計	前年度	増減	
	件数	予防		321	162	143	220	149	995	3,476	91
		介護		681	431	381	608	471	2,572		
		計		1,002	593	524	828	620	3,567		
	費用額	予防		9,153,348	4,402,492	4,637,271	5,458,368	4,225,429	27,876,908	99,598,578	5,145,591
		介護		19,609,637	11,533,329	11,844,869	18,963,313	14,916,113	76,867,261		
		計		28,762,985	15,935,821	16,482,140	24,421,681	19,141,542	104,744,169		
	支給額	予防		8,454,246	4,104,773	4,429,796	5,037,114	3,948,065	25,973,994	92,046,742	5,933,557
		介護		18,272,890	10,854,690	11,317,603	17,571,608	13,989,514	72,006,305		
		計		26,727,136	14,959,463	15,747,399	22,608,722	17,937,579	97,980,299		

（介護予防）住宅改修	項目	区分	青葉区	宮城野区	若林区	太白区	泉区	合計	前年度	増減	
	件数	予防		384	176	201	260	228	1,249	2,470	655
		介護		477	316	267	429	387	1,876		
		計		861	492	468	689	615	3,125		
	費用額	予防		39,132,283	19,348,106	21,144,641	29,321,367	26,944,318	135,890,715	251,826,293	83,067,255
		介護		48,295,021	33,270,698	28,586,355	44,827,496	44,023,263	199,002,833		
		計		87,427,304	52,618,804	49,730,996	74,148,863	70,967,581	334,893,548		
	支給額	予防		36,336,374	18,265,662	20,272,477	27,068,195	25,174,255	127,116,963	232,363,893	81,324,739
		介護		44,947,972	31,407,033	27,289,804	41,803,491	41,123,369	186,571,669		
		計		81,284,346	49,672,695	47,562,281	68,871,686	66,297,624	313,688,632		

項目	区分	青葉区	宮城野区	若林区	太白区	泉区	合計	前年度	増減
		件数	予防	705	338	344	480		
	介護	1,158	747	648	1,037	858	4,448		
	計	1,863	1,085	992	1,517	1,235	6,692		
費用額	予防	48,285,631	23,750,598	25,781,912	34,779,735	31,169,747	163,767,623	351,517,871	88,119,846
	介護	67,904,658	44,804,027	40,431,224	63,790,809	58,939,376	275,870,094		
	計	116,190,289	68,554,625	66,213,136	98,570,544	90,109,123	439,637,717		
支給額	予防	44,790,620	22,370,435	24,702,273	32,105,309	29,122,320	153,090,957	324,494,335	87,174,596
	介護	63,220,862	42,261,723	38,607,407	59,375,099	55,112,883	258,577,974		
	計	108,011,482	64,632,158	63,309,680	91,480,408	84,235,203	411,668,931		

② 施設サービス

平成23年度, 平成24年度とも実績なし

③ 居宅サービス・介護予防サービス・施設サービス合計

項目	区分	青葉区	宮城野区	若林区	太白区	泉区	合計	前年度	増減
		件数	予防	705	338	344	480		
	介護	1,158	747	648	1,037	858	4,448		
	計	1,863	1,085	992	1,517	1,235	6,692		
費用額	予防	48,285,631	23,750,598	25,781,912	34,779,735	31,169,747	163,767,623	351,517,871	88,119,846
	介護	67,904,658	44,804,027	40,431,224	63,790,809	58,939,376	275,870,094		
	計	116,190,289	68,554,625	66,213,136	98,570,544	90,109,123	439,637,717		
支給額	予防	44,790,620	22,370,435	24,702,273	32,105,309	29,122,320	153,090,957	324,494,335	87,174,596
	介護	63,220,862	42,261,723	38,607,407	59,375,099	55,112,883	258,577,974		
	計	108,011,482	64,632,158	63,309,680	91,480,408	84,235,203	411,668,931		

④ 特定入所者介護サービス費

項目	区分	青葉区	宮城野区	若林区	太白区	泉区	合計	前年度	増減
		食費	件数	0	0	0	0		
支給額	0		0	0	0	0	0	227,700	▲ 227,700
居住費	件数	0	0	0	0	0	0	9	▲ 9
	支給額	0	0	0	0	0	0	264,500	▲ 264,500
計	件数	0	0	0	0	0	0	18	▲ 18
	支給額	0	0	0	0	0	0	492,200	▲ 492,200

3 高額介護（予防）サービス費

※審査月（事業者から請求のあった月）ベースで集計しています。

(1) 区分別

(平成24年度末)

年 月	区 分		世帯合算	その他	計
平成24年4月 ～ 平成25年3月	利用者負担 第1段階	件数(件)	0	9,117	9,117
		支給額(円)	0	104,726,173	104,726,173
	利用者負担 第2段階	件数(件)	448	38,431	38,879
		支給額(円)	3,225,277	464,822,811	468,048,088
	利用者負担 第3段階	件数(件)	1,272	9,143	10,415
		支給額(円)	10,136,533	47,548,033	57,684,566
	利用者負担 第4段階	件数(件)	3,931	895	4,826
		支給額(円)	25,825,165	2,008,700	27,833,865
合 計	件数(件)	5,651	57,586	63,237	
	支給額(円)	39,186,975	619,105,717	658,292,692	
前年度	件数(件)	6,577	60,169	66,746	
	支給額(円)	44,108,346	643,519,642	687,627,988	

(2) 月別

月	青葉区		宮城野区		若林区		太白区		泉区		合計	
	件数 件	金額 円	件数 件	金額 円	件数 件	金額 円	件数 件	金額 円	件数 件	金額 円	件数 件	金額 円
平成24年 4月	1,768	18,261,900	793	8,052,274	493	5,018,867	1,215	13,154,395	861	9,088,944	5,130	53,576,380
5月	1,696	15,953,004	685	6,386,360	443	4,389,351	1,145	11,264,508	801	7,955,600	4,770	45,948,823
6月	1,731	17,910,536	827	7,960,448	459	4,752,346	1,254	13,636,833	851	9,488,853	5,122	53,749,016
7月	1,786	18,068,038	823	8,480,593	450	4,671,986	1,248	13,008,087	911	9,210,655	5,218	53,439,359
8月	1,872	19,431,587	804	8,039,911	501	5,192,995	1,282	14,245,207	857	9,775,099	5,316	56,684,799
9月	1,767	18,004,381	779	7,747,533	455	4,662,482	1,272	13,348,820	883	9,627,222	5,156	53,390,438
10月	1,817	18,887,907	780	8,082,744	423	4,621,268	1,325	14,284,496	872	9,852,892	5,217	55,729,307
11月	1,888	19,577,243	810	8,358,596	506	5,416,585	1,300	14,450,063	897	10,256,880	5,401	58,059,367
12月	1,901	18,538,485	749	7,354,794	436	4,632,592	1,385	14,290,339	869	9,402,014	5,340	54,218,224
平成25年 1月	2,010	20,740,654	753	7,884,376	451	5,169,792	1,336	14,805,878	918	10,398,547	5,468	58,999,247
2月	1,962	19,522,780	816	7,702,698	507	5,213,705	1,336	14,250,439	956	10,226,781	5,577	56,916,403
3月	1,920	19,521,176	777	7,753,423	526	5,602,518	1,318	13,914,350	981	10,789,862	5,522	57,581,329
合計	22,118	224,417,691	9,396	93,803,750	5,650	59,344,487	15,416	164,653,415	10,657	116,073,349	63,237	658,292,692
前年度	22,230	228,256,187	10,471	104,849,339	6,683	70,061,817	15,838	164,204,708	11,524	120,255,937	66,746	687,627,988
増減	▲112	▲3,838,496	▲1,075	▲11,045,589	▲1,033	▲10,717,330	▲422	448,707	▲867	▲4,182,588	▲3,509	▲29,335,296

4 高額医療合算介護（予防）サービス費

※支給月ベースで集計しています。

(1) 区分別

(平成24年度末)

年 月	区 分		
平成24年4月 ～ 平成25年3月	上位所得世帯 現役並み所得世帯	件数(件)	118
		支給額(円)	3,781,275
	一般所得世帯	件数(件)	158
		支給額(円)	3,710,091
	低所得世帯 区分Ⅱ	件数(件)	566
		支給額(円)	16,478,732
	低所得世帯 区分Ⅰ	件数(件)	1,852
		支給額(円)	52,039,961
合 計	件数(件)	2,694	
	支給額(円)	76,010,059	
前年度	件数(件)	3,938	
	支給額(円)	109,169,209	

(2) 月別

月	青葉区		宮城野区		若林区		太白区		泉区		合計	
	件数	金額	件数	金額	件数	金額	件数	金額	件数	金額	件数	金額
	件	円	件	円	件	円	件	円	件	円	件	円
平成24年4月	5	86,503	3	84,830	0	0	0	0	0	0	8	171,333
5月	1	40,807	1	63,276	0	0	0	0	0	0	2	104,083
6月	546	17,065,975	286	7,877,848	116	3,219,478	468	12,473,359	332	9,385,581	1,748	50,022,241
7月	209	5,493,707	80	2,030,702	17	443,187	88	2,723,501	115	2,744,263	509	13,435,360
8月	13	320,286	17	486,559	37	623,733	63	1,503,619	20	624,886	150	3,559,083
9月	32	815,809	9	389,397	3	113,802	44	877,743	9	267,036	97	2,463,787
10月	46	1,802,718	17	677,243	5	226,784	31	908,975	18	489,602	117	4,105,322
11月	5	97,288	4	359,733	5	145,543	7	354,091	11	342,988	32	1,299,643
12月	7	132,098	4	54,143	3	102,324	2	166,550	1	18,470	17	473,585
平成25年1月	1	2,648	1	55,917	1	26,770	0	0	5	85,186	8	170,521
2月	3	113,158	0	0	0	0	0	0	1	3,942	4	117,100
3月	0	0	2	82,986	0	0	0	5,015	0	0	2	88,001
合計	868	25,970,997	424	12,162,634	187	4,901,621	703	19,012,853	512	13,961,954	2,694	76,010,059
前年度	1,350	38,436,717	599	16,911,475	435	11,461,809	868	24,173,125	686	18,186,083	3,938	109,169,209
増減	▲482	▲12,465,720	▲175	▲4,748,841	▲248	▲6,560,188	▲165	▲5,160,272	▲174	▲4,224,129	▲1,244	▲33,159,150

5 食費及び居住費の負担限度額の認定・利用者負担額の減免状況

(1) 食費・居住費の負担限度額の認定者数(平成24年度末)

(単位：人)

区 分		青 葉 区	宮 城 野 区	若 林 区	太 白 区	泉 区	合 計
利用者負担段階第1段階	介護老人福祉施設	19 (0)	9 (0)	5 (0)	9 (0)	10 (0)	52 (0)
	介護老人保健施設	10 (0)	10 (0)	7 (0)	6 (0)	5 (0)	38 (0)
	介護療養型医療施設	7 (0)	1 (0)	0 (0)	0 (0)	0 (0)	8 (0)
	地域密着型介護老人福祉施設	0 (0)	0 (0)	0 (0)	0 (0)	0 (0)	0 (0)
	そ の 他	132 (1)	89 (1)	25 (0)	88 (0)	39 (0)	373 (2)
	計	168 (1)	109 (1)	37 (0)	103 (0)	54 (0)	471 (2)

区 分		青 葉 区	宮 城 野 区	若 林 区	太 白 区	泉 区	合 計
利用者負担段階第2段階	介護老人福祉施設	124 (2)	41 (2)	76 (4)	60 (3)	85 (1)	386 (12)
	介護老人保健施設	97 (4)	70 (3)	66 (4)	66 (2)	64 (0)	363 (13)
	介護療養型医療施設	34 (1)	3 (0)	7 (1)	14 (0)	7 (0)	65 (2)
	地域密着型介護老人福祉施設	0 (0)	0 (0)	0 (0)	0 (0)	0 (0)	0 (0)
	そ の 他	1,183 (40)	442 (12)	368 (8)	787 (15)	644 (24)	3,424 (99)
	計	1,438 (47)	556 (17)	517 (17)	927 (20)	800 (25)	4,238 (126)

区 分		青 葉 区	宮 城 野 区	若 林 区	太 白 区	泉 区	合 計
利用者負担段階第3段階	介護老人福祉施設	39 (0)	13 (1)	14 (0)	21 (0)	21 (0)	108 (1)
	介護老人保健施設	47 (0)	24 (0)	14 (0)	21 (0)	19 (0)	125 (0)
	介護療養型医療施設	15 (0)	3 (0)	1 (0)	4 (0)	0 (0)	23 (0)
	地域密着型介護老人福祉施設	0 (0)	0 (0)	0 (0)	0 (0)	0 (0)	0 (0)
	そ の 他	412 (6)	197 (5)	142 (0)	270 (5)	236 (4)	1,257 (20)
	計	513 (6)	237 (6)	171 (0)	316 (5)	276 (4)	1,513 (21)

区 分		青 葉 区	宮 城 野 区	若 林 区	太 白 区	泉 区	合 計
利用者負担段階第1～3段階の計	介護老人福祉施設	182 (2)	63 (3)	95 (4)	90 (3)	116 (1)	546 (13)
	介護老人保健施設	154 (4)	104 (3)	87 (4)	93 (2)	88 (0)	526 (13)
	介護療養型医療施設	56 (1)	7 (0)	8 (1)	18 (0)	7 (0)	96 (2)
	地域密着型介護老人福祉施設	0 (0)	0 (0)	0 (0)	0 (0)	0 (0)	0 (0)
	そ の 他	1,727 (47)	728 (18)	535 (8)	1,145 (20)	919 (28)	5,054 (121)
	計	2,119 (54)	902 (24)	725 (17)	1,346 (25)	1,130 (29)	6,222 (149)

※ ()内は、第2号被保険者数〔再掲〕

(2) 介護老人福祉施設の旧措置入所者に係る減額・免除認定者数(平成24年度末)

(単位：人)

区 分	特定負担限度額								利用者負担額		
	高齢福祉年金受給者		利用者負担段階第2段階		利用者負担段階第3段階		合 計		減額認定者	免除認定者	合 計
	食費	居住費	食費	居住費	食費	居住費	食費	居住費			
青 葉 区	12 (0)	19 (0)	32 (0)	27 (0)	7 (0)	5 (0)	51 (0)	51 (0)	11 (0)	14 (0)	25 (0)
宮 城 野 区	5 (0)	5 (0)	7 (0)	7 (0)	1 (0)	1 (0)	13 (0)	13 (0)	1 (0)	5 (0)	6 (0)
若 林 区	3 (0)	3 (0)	6 (0)	6 (0)	0 (0)	0 (0)	9 (0)	9 (0)	0 (0)	8 (0)	8 (0)
太 白 区	8 (0)	9 (0)	16 (0)	15 (0)	1 (0)	1 (0)	25 (0)	25 (0)	8 (0)	5 (0)	13 (0)
泉 区	6 (0)	6 (0)	7 (0)	7 (0)	1 (0)	1 (0)	14 (0)	14 (0)	2 (0)	6 (0)	8 (0)
合 計	34 (0)	42 (0)	68 (0)	62 (0)	10 (0)	8 (0)	112 (0)	112 (0)	22 (0)	38 (0)	60 (0)
前年度	42 (0)	55 (0)	83 (0)	72 (0)	17 (0)	15 (0)	142 (0)	142 (0)	30 (0)	24 (0)	54 (0)
増減	▲8 (0)	▲13 (0)	▲15 (0)	▲10 (0)	▲7 (0)	▲7 (0)	▲30 (0)	▲30 (0)	▲8 (0)	14 (0)	6 (0)

※ ()内は、第2号被保険者数〔再掲〕

(3) 利用者負担額の減額・免除認定者数

(単位：人)

区 分	利用者負担額		
	減額	免除	合計
青 葉 区	0 (0)	2,193 (44)	2,193 (44)
宮 城 野 区	0 (0)	1,692 (55)	1,692 (55)
若 林 区	0 (0)	2,341 (62)	2,341 (62)
太 白 区	0 (0)	1,952 (67)	1,952 (67)
泉 区	0 (0)	1,698 (60)	1,698 (60)
合 計	0 (0)	9,876 (288)	9,876 (288)
前年度	0 (0)	9,103 (291)	9,103 (291)
増減	0 (0)	773 (▲3)	773 (▲3)

※ ()内は、第2号被保険者数〔再掲〕

(4) 食費・居住費の特例減額措置認定者数

(単位：人)

区 分	利用者負担額			
	食費のみ	居住費のみ	食費及び居住費	合計
青 葉 区	0 (0)	0 (0)	0 (0)	0 (0)
宮 城 野 区	0 (0)	0 (0)	0 (0)	0 (0)
若 林 区	0 (0)	0 (0)	0 (0)	0 (0)
太 白 区	0 (0)	0 (0)	0 (0)	0 (0)
泉 区	0 (0)	0 (0)	0 (0)	0 (0)
合 計	0 (0)	0 (0)	0 (0)	0 (0)

※ ()内は、第2号被保険者数〔再掲〕

(5) 社会福祉法人等による利用者負担軽減・特別対策による利用者負担減免認定者数(平成24年度末)

(単位：人)

区 分	社会福祉法人等による利用者負担軽減	障害者ホームヘルプサービス利用者に対する支援	合 計
青 葉 区	130 (13)	0 (0)	130 (13)
宮 城 野 区	49 (1)	0 (0)	49 (1)
若 林 区	23 (0)	0 (0)	23 (0)
太 白 区	42 (2)	0 (0)	42 (2)
泉 区	39 (1)	0 (0)	39 (1)
合 計	283 (17)	0 (0)	283 (17)
前年度	257 (7)	0 (0)	257 (7)
増減	26 (10)	0 (0)	26 (10)

※()内は、65歳未満の生活保護受給者と第2号被保険者数〔再掲〕

6 介護保険サービス提供事業所の指定状況

居宅サービス事業所数

	H20.4.1 現在	H21.4.1 現在	H22.4.1 現在	H23.4.1 現在	H24.4.1 現在	H25.4.1 現在
居宅介護支援	223	222	218	232	240	258
訪問介護	192	184	192	203	219	236
訪問入浴介護	10	13	13	15	16	16
訪問看護	39	40	43	46	51	55
訪問リハビリテーション	3	3	3	3	3	3
居宅療養管理指導	0	7	9	9	10	10
通所介護	139	150	168	189	216	262
通所リハビリテーション	39	43	42	42	41	40
短期入所生活介護	47	50	52	54	61	67
短期入所療養介護	27	27	27	27	26	28
特定施設入所者生活介護	28	29	29	30	30	32
福祉用具貸与	80	71	66	67	66	69
特定福祉用具販売	68	64	65	67	65	65
指定介護老人福祉施設	33	36	38	38	40	42
介護老人保健施設	22	24	24	24	24	27
指定介護療養型医療施設	5	4	4	4	3	2

地域密着型サービス事業所数

	H20.4.1 現在	H21.4.1 現在	H22.4.1 現在	H23.4.1 現在	H24.4.1 現在	H25.4.1 現在
夜間対応型訪問介護	1	1	1	1	1	1
認知症対応型通所介護	25	26	26	27	24	25
小規模多機能型居宅介護	5	9	10	11	13	19
認知症対応型共同生活介護	52	58	62	66	69	71
地域密着型特定施設入居者生活介護	0	0	0	0	0	0
地域密着型介護老人福祉施設	0	0	0	0	4	8

※ 医療みなしに係る件数を除く

※ 1ヶ所の事業所で複数の指定を受けた場合は、それぞれを1件として集計する

居宅サービス事業所数の推移(抜粋)

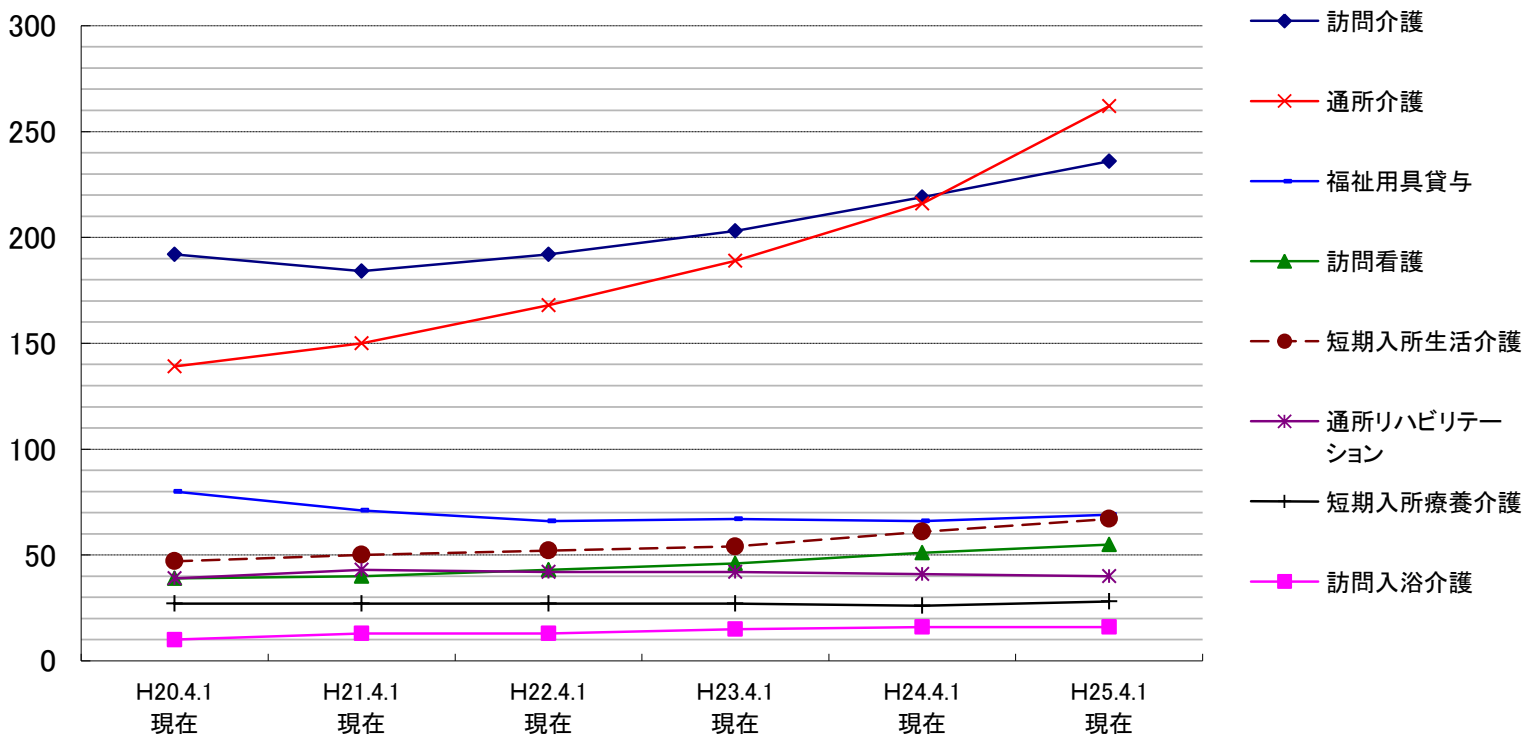

主な地域支援事業の実績

主な地域支援事業の実績

1 介護予防事業

二次予防事業対象者把握	生活機能の状況確認を行う「豊齢力チェックリスト」の直接送付等により把握する。	把握した二次予防事業対象者数：13,988人
通所型介護予防事業 (元気応援教室)	二次予防事業対象者に対して通所形態で介護予防プログラムを提供する。	実施事業所：23か所 利用者実人数：542人
介護予防訪問指導事業	二次予防事業対象者で、心身の状況等により通所形態による事業への参加が困難な方に対し、訪問形態で介護予防プログラムを提供する。	利用人数：延べ40人
介護予防教室事業	おおむね65歳以上の地域住民を対象として、地域包括支援センターが介護予防の普及啓発を図ることを目的に、運動教室や栄養講座、「認知症の正しい理解」に関する講座を実施する。	開催回数：941回 延べ参加者数：14,418人
介護予防に関する 市民意識醸成のための イベントの開催	「SKY (Sendai Kaigo Yobou) 大作戦」をキャッチフレーズとして、より若い世代にも介護予防や健康づくりの大切さをアピールする活動の一環として、全市民に向けた普及啓発イベントを開催する。	・平成24年9月8日(土) 仙台市シルバーセンターにて開催 参加者数：約550人 ・平成24年9月29日(土) 勾当台公園市民広場にて開催 参加者数：約500人
介護予防自主グループ 育成・支援	地域住民の参加により自主的介護予防(軽運動等)に取り組む自主グループに対して、グループの企画・運営を行うボランティア(介護予防運動サポーター)の育成やスキルアップを図る研修を行うなどにより活動を支援する。	自主グループ数： 145グループ (平成25年3月末現在)
演劇を活用した 生きがいつくり支援	高齢者自身が演劇活動に参加することを通して「介護予防」「生きがいつくり」に取り組むことを支援するとともに、観客や市民に対し広く介護予防の普及啓発を行う。	結成された シニア劇団まんぎらの 団員数：14人 体験講座開催数：8回 延べ参加者数：221人

シニア世代向け 介護予防栄養講座	おおむね65歳以上の高齢期における栄養バランスのとれた食事作りの実践を通じて、食生活の関心を高め、食生活の向上及び食の自立を支援する。	講座開催数：25回 参加者数：497人
---------------------	---	------------------------

2 包括的支援事業

地域包括支援センターの 運営	高齢者が住み慣れた地域での暮らしを継続できるように、様々な支援を包括的に行っている。 (センター数：平成21年3月まで 41か所 平成21年4月から 44か所 平成24年4月から 49か所)	延べ相談件数： 54,020件 担当圏域包括ケア会議 開催回数：156回 二次予防事業対象者ケアプラン作成数：延べ549人分
-------------------	--	--

3 任意事業

給付適正化事業	介護サービス利用者に対し、年2回、利用状況を通知することで、不正請求などの確認を促し、介護給付の適正化を図っている。	利用状況の通知：年2回 (各回 約31,000件)
ケアプラン適正化事業	居宅介護支援事業所等を任意抽出し、ケアプラン内容を評価し、担当ケアマネジャー（介護支援専門員）に対して個別面談により指導を行う。	指導事業所数：25事業所
電話相談事業	認知症の人とその家族等に対して、認知症に関する電話相談等を行う。 (委託先：公益社団法人認知症の人と家族の会宮城県支部)	相談件数：309件
認知症に関する講話・相談会	地域に出向いて認知症に関する講話や相談会を行う。 (委託先：公益社団法人認知症の人と家族の会宮城県支部)	実施回数：10回 延参加人数：118人
認知症の方を介護する家族懇談会	認知症の介護家族の方が、介護の悩みや問題解決の方策を互いに話し合える懇談会を開催する。	実施回数：50回 延参加人数：367人

家族介護慰労金支給事業	介護保険の要介護4又は5に相当する高齢者を、1年間介護保険サービス（年1週間以内のショートステイを除く。）を利用せずに在宅で介護している方で、高齢者及び介護者の属する世帯の全員が市民税非課税世帯の方に、年額10万円の家族介護慰労金を支給するもの。	支給人数： 1人
介護用品支給事業	介護保険の要介護4又は5に相当し、市民税非課税世帯に属する高齢者等に対し、その介護に必要な紙おむつ等の介護用品を支給するもの。	利用件数： 3,245件
成年後見制度利用支援事業	判断能力が不十分な高齢者等を保護・支援するために後見人等を選任する必要があるとき、家庭裁判所への申立てを行う親族がいないなどの理由で制度利用が困難な方について、市長が後見等開始の審判の請求を行う。また、市長が後見等開始の審判の請求を行った場合に、一定の条件により成年後見人等報酬を助成する。	市長申立件数： 29件
食の自立支援サービス事業	ひとり暮らし等で食事の用意が困難な要介護・要支援認定者及び二次予防事業対象者で、低栄養状態の改善が必要な方に対し、栄養バランスを考慮した食事を自宅に届け、栄養改善を図る。	延べ配食数：332,683食
生活援助員（LSA）派遣事業	市営住宅シルバーハウジングや高齢者向け優良賃貸住宅において、日常生活上の相談、安否確認、緊急時の対応等のサービスを提供する生活援助員（ライフサポートアドバイザー）を派遣する。	シルバーハウジング：3か所 高齢者向け優良賃貸住宅：10か所
介護相談員派遣事業	介護サービスの現場に介護相談員を派遣し、サービス利用者やその家族からの介護保険に関する相談に応じ、本市の介護サービスの質を高めるもの。	介護老人福祉施設：3事業所 介護老人保健施設：1事業所 通所介護：36事業所 特定施設：4事業所 小規模多機能型居宅介護：3事業所 認知症対応型共同生活介護：25事業所

財政狀況

1 平成24年度 歳入決算

(単位：千円)

款	項	決算額		平成24年度決算額の説明
		平成24年度	平成23年度	
1 介護保険料	1 介護保険料	11,376,356	8,649,159	第1号被保険者保険料
	計	11,376,356	8,649,159	
2 国庫支出金	1 国庫負担金	9,971,182	9,100,044	介護保険法による介護給付費負担金
	2 国庫補助金	3,867,522	6,406,725	介護保険法による調整交付金 3,186,004千円
				介護保険法による地域支援事業交付金 441,899千円
計	13,838,704	15,506,769	介護保険法災害臨時特例補助金 239,619千円	
3 支払基金交付金	1 支払基金交付金	15,863,705	14,832,707	介護保険法による介護給付費交付金 15,805,774千円
	計	15,863,705	14,832,707	介護保険法による地域支援事業支援交付金 57,931千円
4 県支出金	1 県負担金	8,058,917	7,415,174	介護保険法による介護給付費負担金
	2 県補助金	498,291	199,337	介護保険法による地域支援事業交付金 220,949千円
				財政安定化基金交付金 277,342千円
計	8,557,208	7,614,511		
5 財産収入	1 財産運用収入	1,142	5,214	財政調整基金等運用収入
	計	1,142	5,214	
6 繰入金	1 一般会計繰入金	8,502,017	7,752,540	介護給付費に充当のための繰入金 6,853,508千円
				地域支援事業費に充当のための繰入金 207,551千円
	2 基金繰入金	131,534	1,164,280	事務経費等に充当のための繰入金 1,440,958千円
計	8,633,551	8,916,820	介護給付費等に充当のための繰入金	
7 繰越金	1 繰越金	2,707,950	405,322	前年度繰越金
	計	2,707,950	405,322	
8 諸収入	1 雑入	44,123	48,255	返納金, 第三者納付金等
	計	44,123	48,255	
歳入合計		61,022,739	55,978,757	

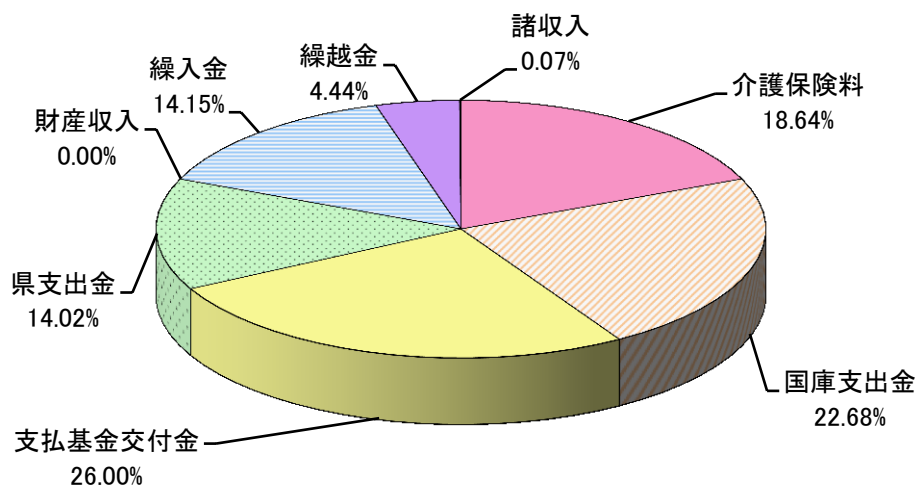

2 平成24年度 歳出決算

(単位：千円)

款	項	決算額		平成24年度決算額の説明
		平成24年度	平成23年度	
1 総務費	1 総務管理費	1,438,712	1,584,586	一般管理費 822,500千円 介護認定諸費 616,212千円
	計	1,438,712	1,584,586	
2 保険給付費	1 介護サービス等諸費	52,297,727	46,841,181	居宅介護サービス等給付費 32,516,508千円 居宅介護サービス等計画給付費 2,868,172千円 施設介護サービス等給付費 16,846,095千円 審査支払手数料 66,952千円
				2 高額介護サービス諸費
	3 特定入所者介護サービス費	1,973,502	1,651,278	
	計	55,005,532	49,289,256	
3 地域支援事業費	1 地域支援事業費	1,126,696	997,264	介護予防事業費 199,559千円 包括的支援事業費 751,319千円 任意事業費 175,818千円
	計	1,126,696	997,264	
4 基金積立金	1 基金積立金	941,388	165,047	財政調整基金費
	計	941,388	165,047	
5 諸支出金	1 還付金	1,645,313	311,167	第一号被保険者保険料還付金 131,531千円 償還金 1,513,782千円
	2 諸支出金	80,442	923,487	
	計	1,725,755	1,234,654	
6 予備費	1 予備費			
	計			
歳出合計		60,238,083	53,270,807	

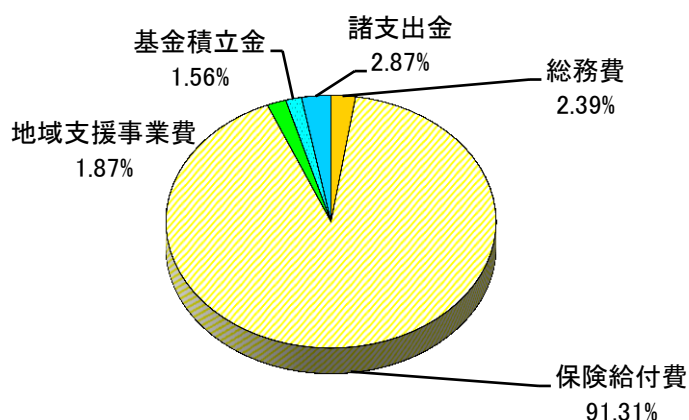

※平成25年度への繰越金 784,656千円

(内訳)

- (1) 国・県負担金返還額
251,338千円…国・県に対し返還
- (2) 支払基金交付金返還額
245,830千円…支払基金に対し返還
- (3) 第1号被保険者保険料
281,924千円…財政調整基金へ積立
- (4) 特例補助金返還額
5,564千円…国に対し返還

3 平成25年度 歳入予算

(単位：千円)

款	項	金額	説明
1 介護保険料	1 介護保険料	12,820,229	第1号被保険者保険料
	計	12,820,229	
2 国庫支出金	1 国庫負担金	10,522,913	介護保険法による介護給付費負担金 負担基本額20/100(施設等給付費は15/100)
	2 国庫補助金	2,785,983	介護保険法による調整交付金 介護保険法による地域支援事業交付金
	計	13,308,896	
3 支払基金交付金	1 支払基金交付金	16,937,514	介護保険法による介護給付費交付金 介護保険法による地域支援事業支援交付金
	計	16,937,514	
4 県支出金	1 県負担金	8,383,613	介護保険法による介護給付費負担金 負担基本額12.5/100(施設等給付費は17.5/100)
	2 県補助金	217,508	介護保険法による地域支援事業交付金
	計	8,601,121	
5 財産収入	1 財産運用収入	2,000	
	計	2,000	
6 繰入金	1 一般会計繰入金	9,092,698	介護給付費に充当のための繰入金 7,271,741千円 地域支援事業費に充当のための繰入金 217,508千円 事務経費等に充当のための繰入金 1,603,449千円
	2 基金繰入金	235,775	財政調整基金繰入金
	計	9,328,473	
7 繰越金	1 繰越金	1	
	計	1	
8 諸収入	1 雑入	2,891	シルバーハウジング生活援助員派遣利用者負担金等
	計	2,891	
歳入合計		61,001,125	

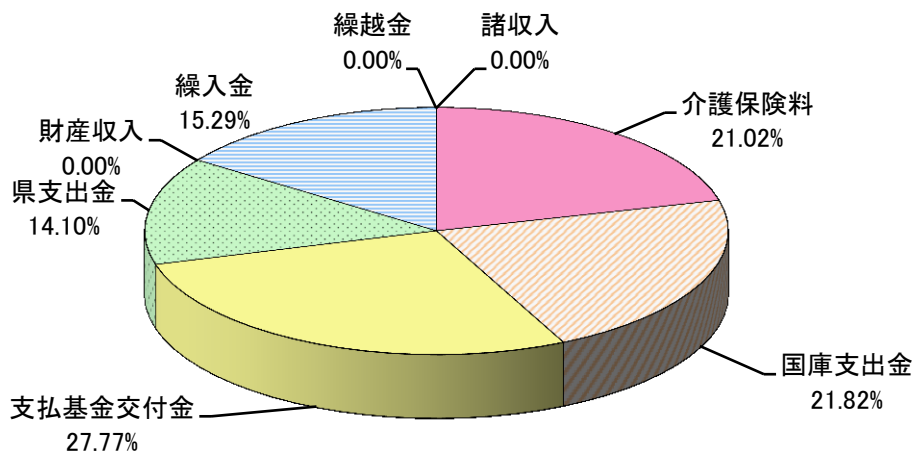

4 平成25年度 歳出予算

(単位：千円)

款	項	金額	説明	
1 総務費	1 総務管理費	1,503,449	人件費 579,402千円 介護保険システム運用等に要する経費 153,691千円 事務経費等 98,476千円 介護認定審査会委員報酬 104,321千円 介護認定等に要する経費 567,559千円	
	計		1,503,449	
2 保険給付費	1 介護サービス等諸費	54,950,536	居宅介護サービス等給付費 34,306,587千円 居宅介護サービス等計画給付費 2,987,916千円 施設介護サービス等給付費 17,590,488千円 審査支払手数料 65,545千円	
	2 高額介護サービス諸費		1,151,386	高額介護サービス費等支給に要する経費 968,198千円 高額医療合算介護サービス費等支給に要する経費 183,188千円
	3 特定入所者介護サービス費		2,072,012	
	計		58,173,934	
3 地域支援事業費	1 地域支援事業費	1,189,106	介護予防事業費 231,290千円 包括的支援事業費 767,007千円 任意事業費 190,809千円	
	計		1,189,106	
4 基金積立金	1 基金積立金	2,000	財政調整基金積立金 2,000千円	
	計	2,000		
5 諸支出金	1 還付金	28,611	第一号被保険者保険料の還付金 28,610千円 償還金 1千円	
	2 諸支出金		4,025	
	計		32,636	
6 予備費	1 予備費	100,000		
	計	100,000		
歳 出 合 計		61,001,125		

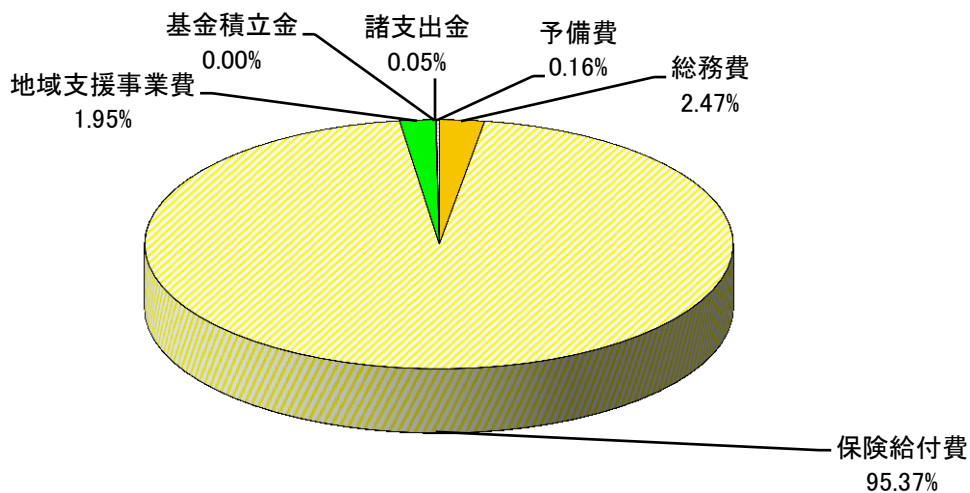

■ 介護保険の財源構成（平成24年度～26年度）について

(1) 保険給付

介護保険の保険給付に係る財源の2分の1は公費で、残りの半分は保険料でまかなわれています。公費の負担割合は、施設等給付費（介護老人福祉施設，老人保健施設，介護療養型医療施設，特定施設に係る給付費）とそれ以外の居宅サービス等に係る給付費とで異なっており，それぞれの財源構成は次のとおりとなっています。

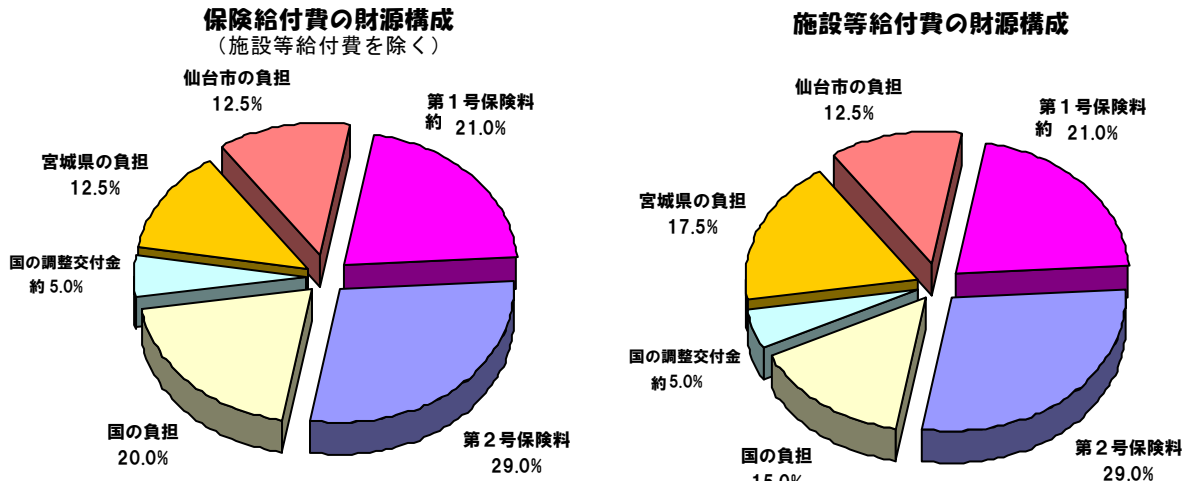

[第1号被保険者の21.0%と国の調整交付金の5.0%は全国平均です。]

(2) 地域支援事業

地域支援事業に係る財源は，介護予防事業と包括的支援事業・任意事業とで異なり，その財源構成は次のとおりとなっています。

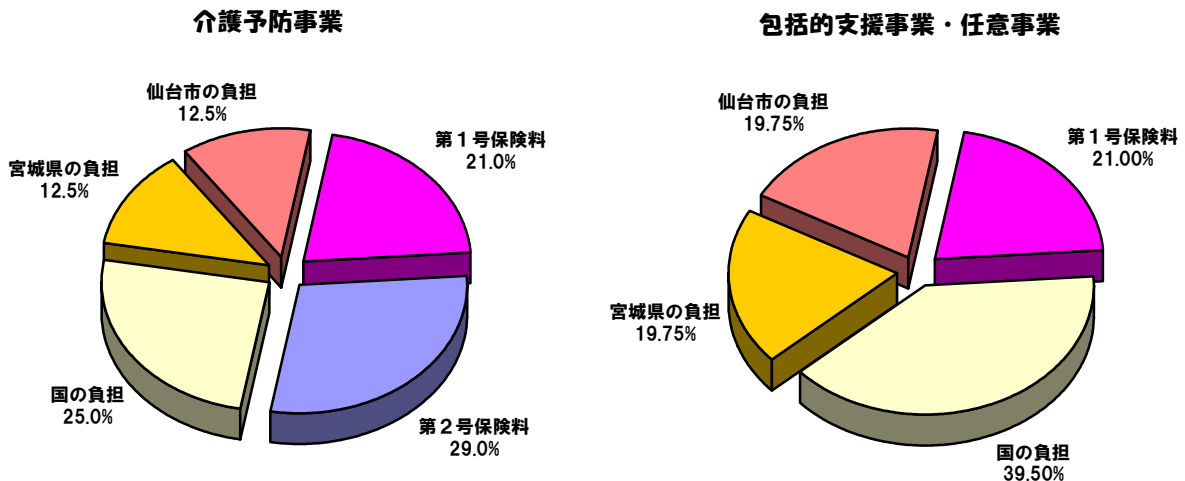

事業計画の進捗状況
(平成 24 年度～平成 26 年度)

1 介護保険事業計画（平成24年度～平成26年度）

(1) 人口推計

			平成24年度	平成25年度	平成26年度
第2号被保険者	40～64歳人口	A	352,111人	352,524人	352,759人
第1号被保険者	65歳以上人口	B	201,858人	211,748人	221,437人
	前期高齢者 (65～74歳)	C	105,001人	110,979人	117,576人
	割合 C/B		52.0%	52.4%	53.1%
	後期高齢者 (75歳以上)	D	96,857人	100,769人	103,861人
	割合 D/B		48.0%	47.6%	46.9%

(2) 要介護者等の推計

		平成24年度	平成25年度	平成26年度
第1号被保険者数	A	201,858人	211,748人	221,437人
要介護者等数	B	36,249人	37,973人	39,759人
要支援1		7,366人	7,677人	7,976人
要支援2		3,505人	3,654人	3,802人
要介護1		7,369人	7,715人	8,072人
要介護2		5,244人	5,504人	5,778人
要介護3		4,875人	5,122人	5,390人
要介護4		4,467人	4,703人	4,955人
要介護5		3,423人	3,598人	3,786人
出現率 B/A		18.0%	17.9%	18.0%

(3) 事業運営期間の総費用

(単位：千円)

	平成24年度	平成25年度	平成26年度
保険給付費	55,260,419	58,774,733	62,451,089
居宅サービス分	28,629,525	30,422,954	32,178,271
施設サービス分	18,231,440	19,024,855	20,031,221
地域密着型サービス	5,368,787	6,118,247	6,844,220
高額介護サービス費等	3,030,667	3,208,677	3,397,377
地域支援事業	1,204,369	1,659,617	1,763,436
財政安定化基金拠出金	0	0	0
合計	56,464,788	60,434,350	64,214,525

2 実績等

(1) 第1号被保険者数

(各前月末現在)

	平成22年	平成23年10月(参考)		平成24年10月	
	10月(参考)		増減		増減
75歳以上	89,268人 (46.9%)	92,829人 (48.0%)	+3,561人 +4.0%	96,691人 (47.9%)	+3,862人 +4.2%
65歳以上 75歳未満	101,000人 (53.1%)	100,434人 (52.0%)	-566人 -0.6%	105,063人 (52.1%)	+4,629人 +4.6%
計	190,268人	193,263人	+2,995人 +1.6%	201,754人	+8,491人 +4.4%

()は構成比

(2) 要介護・要支援認定者数

(各前月末現在)

	平成22年	平成23年10月(参考)		平成24年10月	
	10月(参考)		増減		増減
第1号 被保険者	31,713人 (96.7%)	33,367人 (96.6%)	+1,654人 +5.2%	35,830人 (96.7%)	+2,463人 +7.4%
第2号 被保険者	1,096人 (3.3%)	1,172人 (3.4%)	+76人 +6.9%	1,209人 (3.3%)	+37人 +3.2%
計	32,809人	34,539人	+1,730人 +5.3%	37,039人	+2,500人 +7.2%
出現率※	17.2%	17.9%		18.4%	

()は構成比 ※出現率は第1号被保険者数に占める割合

(3) 事業運営期間の保険給付費の執行状況等

(単位：千円)

	平成22年度		平成23年度		平成24年度	
	計画値	決算額	計画値	決算額	計画値	決算額
居宅サービス	24,875,654	24,881,327	25,882,308	26,321,626	28,629,525	29,767,272
施設サービス	16,533,289	15,611,170	17,784,134	15,751,211	18,231,440	16,846,095
地域密着型サービス	4,303,056	4,175,866	4,691,685	4,707,912	5,368,787	5,617,409
高額介護サービス費等	2,418,644	2,665,987	2,541,124	2,508,507	3,030,667	2,774,756
合計	48,130,643	47,334,350	50,899,251	49,289,256	55,260,419	55,005,532
執行率(対計画値)		98.3%		96.8%		99.5%

※平成23年度の概算請求払い等は居宅サービスに含む

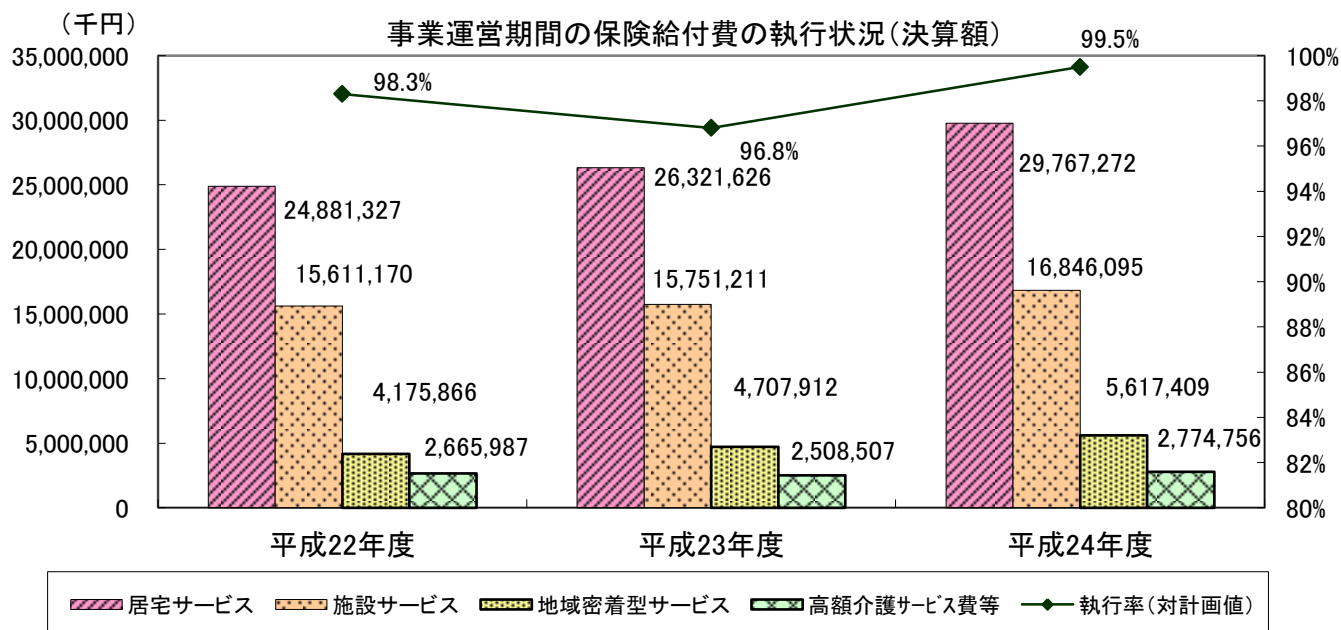

3 介護保険事業計画と実績の比較

(1) 介護サービス

サービスの種類	単 位	平成24年度 (平成25年7月審査分まで)			平成25年度	平成26年度
		計画値 (A)	実 績 (B)	割 合 B/A	計画値 (A)	
①居宅サービス						
訪問介護	回/年	1,523,896	1,628,770	106.9%	1,615,396	1,713,242
訪問入浴介護	回/年	51,478	50,894	98.9%	54,639	58,048
訪問看護	回/年	126,951	181,522	143.0%	134,649	142,916
訪問リハビリテーション	回/年	23,572	19,573	83.0%	24,991	26,512
居宅療養管理指導	人/月	2,647	3,217	121.5%	2,807	2,978
通所介護	回/年	735,654	798,971	108.6%	779,301	825,766
通所リハビリテーション	回/年	290,094	271,245	93.5%	307,323	325,680
短期入所生活介護	日/年	366,514	342,973	93.6%	381,468	401,388
短期入所療養介護	日/年	33,307	33,746	101.3%	35,331	37,506
特定施設入居者生活介護	人/月	1,041	1,043	100.2%	1,186	1,265
福祉用具貸与	人/月	7,869	8,358	106.2%	8,343	8,851
特定福祉用具販売	件/年	2,420	2,423	100.1%	2,565	2,719
住宅改修	件/年	1,730	1,836	106.1%	1,832	1,941
居宅介護支援	人/月	14,461	14,819	102.5%	15,042	15,691
②地域密着型サービス						
夜間対応型訪問介護	人/年	88	1,078	1225.0%	93	99
認知症対応型通所介護	回/年	69,836	65,222	93.4%	74,048	78,565
小規模多機能型居宅介護	人/月	367	258	70.3%	438	508
認知症対応型共同生活介護 (グループホーム)	人/月	1,213	1,198	98.8%	1,346	1,471
定期巡回・随時対応型訪問介護 看護	人/月	150	0	0.0%	300	450
複合型サービス	人/月	15	0	0.0%	20	25
③施設サービス						
介護老人福祉施設 (特別養護老人ホーム)	人/月	3,012	2,891	96.0%	3,192	3,392
介護老人保健施設	人/月	2,555	2,451	95.9%	2,636	2,756
介護療養型医療施設	人/月	171	127	74.3%	165	165

※上記の単位は、利用月（実際にサービスを利用した月）ベースで集計したもの。

なお、46ページから55ページまでの「2 保険給付」は審査月（事業者から請求のあった月）ベースで集計している
ので、上記の数値とは一致しません。

※計画上、「地域密着型特定施設入居者生活介護」は居宅サービスの「特定施設入居者生活介護」に、「地域密着型介護
老人福祉施設入所者生活介護」は施設サービスの「介護老人福祉施設」にそれぞれ含めて推計しているため、実績につ
いても同様に集計しています。

(2) 介護予防サービス

サービスの種類	単 位	平成24年度 (平成25年7月審査分まで)			平成25年度	平成26年度
		計画値 (A)	実 績 (B)	割 合 B/A	計画値 (A)	
①介護予防サービス						
介護予防訪問介護	回/年	305,456	292,628	95.8%	321,446	337,377
介護予防訪問入浴介護	回/年	121	258	213.2%	127	133
介護予防訪問看護	回/年	7,179	11,507	160.3%	7,556	7,934
介護予防訪問リハビリテーション	回/年	3,208	1,935	60.3%	3,378	3,548
介護予防居宅療養管理指導	人/月	207	218	105.3%	218	229
介護予防通所介護	回/年	172,991	208,933	120.8%	182,052	191,097
介護予防通所リハビリテーション	回/年	63,884	56,604	88.6%	67,233	70,582
介護予防短期入所生活介護	日/年	8,227	7,163	87.1%	8,563	9,010
介護予防短期入所療養介護	日/年	663	361	54.4%	697	731
介護予防特定施設入居者生活介護	人/月	275	242	88.0%	313	333
介護予防福祉用具貸与	人/月	1,268	1,731	136.5%	1,334	1,401
特定介護予防福祉用具販売	件/年	874	982	112.4%	920	965
介護予防住宅改修	件/年	1,033	1,243	120.3%	1,087	1,141
介護予防支援	人/月	7,695	7,929	103.0%	8,109	8,536
②地域密着型介護予防サービス						
介護予防認知症対応型通所介護	回/年	322	303	94.1%	339	356
介護予防小規模多機能型居宅介護	人/月	24	15	62.5%	28	33
介護予防認知症対応型共同生活介護 (グループホーム)	人/月	11	6	54.5%	12	13

※上記の単位は、利用月（実際にサービスを利用した月）ベースで集計したもの。
 なお、46ページから55ページまでの「2 保険給付」は審査月（事業者から請求のあった月）ベースで集計している
 ので、上記の数値とは一致しません。

このページは空白です。

審 議 会

1 仙台市介護保険審議会

介護保険法第117条の規定により、市町村は、基本指針に即して、3年ごとに介護保険事業に係る保険給付の円滑な実施に関する計画（介護保険事業計画）を定めることとされており、この事業計画を定め又は変更するにあたっては、同条第6項の規定により、あらかじめ、被保険者の意見を反映させるために必要な措置を講じなければならないこととされている。

本市においては、被保険者の意見をはじめ、学識経験者、医療・保健関係者・福祉関係者、サービス提供事業者等、多くの有識者の方々から意見を伺うため介護保険運営委員会（平成12年9月25日要綱設置）を設置した。

第2期の事業運営期間がスタートするにあたり、この運営委員会を発展的に解消し、市の附属機関として「介護保険審議会」を平成15年4月に設置した。

(1) 所掌事項

審議会は、市長の諮問に応じ、次に掲げる事項について調査審議する。

- ① 仙台市介護保険事業計画の策定、変更及び進行状況に関する事項
- ② 前号に定めるもののほか、介護保険事業の円滑な運営のために必要な事項

(2) 開催状況

		協議内容等	
第2期	平成15年	第1回 (7月9日)	<ul style="list-style-type: none"> ● 会長、副会長の選出 ● 仙台市介護保険審議会の運営等について ● 仙台市介護保険事業計画の概要について ● 仙台市介護保険の状況
		第2回 (8月28日)	<ul style="list-style-type: none"> ● 介護保険制度等の概要について
		第3回 (12月1日)	<ul style="list-style-type: none"> ● 第1期運営期間（H12～14）における介護保険の実施状況について ● 市民から寄せられた意見等について
	平成16年	第4回 (1月28日)	<ul style="list-style-type: none"> ● 介護サービスの質の向上・給付の適正化について ● 介護サービスの評価について
		第5回 (4月28日)	<ul style="list-style-type: none"> ● 第3期介護保険事業計画作成のための実態調査の実施について ● 介護保険制度の見直しについて
		第6回 (10月13日)	<ul style="list-style-type: none"> ● 平成15年度決算について ● 第3期介護保険事業計画策定のための実態調査単純集計結果について ● 仙台市高齢者保健福祉計画策定のための実態調査項目について ● 介護保険制度の見直しについて
	平成17年	第7回 (1月27日)	<ul style="list-style-type: none"> ● 第3期介護保険事業計画策定のための実態調査集計結果について ● 介護保険制度の見直しについて
		第8回 (3月30日)	<ul style="list-style-type: none"> ● 第3期介護保険事業計画の策定について ● 平成17年度予算について
		第9回 (5月9日)	<ul style="list-style-type: none"> ● 日常生活圏域の考え方等について ● 介護保険事業の運営状況等について ● 仙台市高齢者保健福祉計画策定のための実態調査について ● 特別養護老人ホームの入所申込状況等の調査結果について
		第10回 (6月8日)	<ul style="list-style-type: none"> ● 仙台市高齢者保健福祉計画・介護保険事業計画構成（事務局素案）について ● 仙台市高齢者保健福祉計画における基本目標と視点（案）について ● 介護保険事業の円滑な推進のための施策の現状等について
		第11回 (7月27日)	<ul style="list-style-type: none"> ● 仙台市高齢者保健福祉計画の見直しについて ● 介護保険制度改正の概要（平成17年10月施行分）について
		第12回 (8月24日)	<ul style="list-style-type: none"> ● 介護保険制度の円滑な実施に関する方策について ● 介護給付等対象サービスの種類ごとの量の見込みについて

第2期	平成17年	第13回 (10月25日)	<ul style="list-style-type: none"> ● 地域密着型サービスについて ● 地域支援事業について ● 地域包括支援センターの考え方について
		第14回 (11月16日)	<ul style="list-style-type: none"> ● 仙台市高齢者保健福祉計画（介護保険事業計画）中間報告（案）について ● 地域密着型サービス運営委員会の設置について ● 地域包括支援センター受託申請の状況について
		第15回 (1月23日)	<ul style="list-style-type: none"> ● 仙台市高齢者保健福祉計画（介護保険事業計画）中間報告に係るパブリックコメントの実施について ● 仙台市高齢者保健福祉計画（介護保険事業計画）（案）について ● 仙台市地域包括支援センターについて
	平成18年	第16回 (2月6日)	<ul style="list-style-type: none"> ● 仙台市介護保険事業計画のあり方について（答申案） ● 仙台市高齢者保健福祉計画（介護保険事業計画）最終案について ● 仙台市地域包括支援センターに係る事項について ● 仙台市地域密着型サービス運営委員会の設置について
		2月14日	<ul style="list-style-type: none"> ● 仙台市介護保険事業計画のあり方について（答申）
		第17回 (3月27日)	<ul style="list-style-type: none"> ● 仙台市高齢者保健福祉計画（介護保険事業計画）について ● 地域包括支援センターについて ● 第1回地域密着型サービス運営委員会審議等について
	第3期	平成18年	第1回 (7月19日)
		第2回 (8月30日)	<ul style="list-style-type: none"> ● 会議の運営について ● 仙台市介護保険制度の概要について ● 第3期仙台市高齢者保健福祉計画（介護保険事業計画）の概要について ● 地域密着型サービス運営委員会第1回会議について ● 地域包括支援センターの事業評価等について
		第3回 (12月20日)	<ul style="list-style-type: none"> ● 第2期事業運営期間における介護保険の実施状況について ● 地域密着型サービス運営委員会（第2回・第3回会議）について ● 地域包括支援センター運営協議会の設置について ● 地域包括支援センターの事業評価等の結果について ● 平成19年度受託法人決定の方針等について
平成19年		第4回 (3月19日)	<ul style="list-style-type: none"> ● 第4期事業計画策定のための実態調査の実施について ● 平成18年度介護保険事業運営の実施状況について ● 地域密着型サービス運営委員会（第4回会議）について ● 地域包括支援センター運営委員会の設置について ● 平成19年度地域包括支援センター設置運営法人について
		第5回 (7月11日)	<ul style="list-style-type: none"> ● コムスン不正行為への対応について ● 地域密着型サービス運営委員会（第5回・第6回会議）について ● 第4期介護保険事業計画策定のための実態調査の実施について ● 平成18年度介護保険事業運営の実施状況について
平成20年		第6回 (1月23日)	<ul style="list-style-type: none"> ● 地域密着型サービス運営委員会（第7回～第9回会議）について ● 地域包括支援センター運営委員会（第1回～第3回会議）について ● 「仙台市高齢者保健福祉計画（介護保険事業計画）」策定のための実態調査における単純集計結果について ● 税制改正に伴う介護保険料の激変緩和措置継続の取扱いについて ● 平成19年版「仙台市の介護保険」について

第3期	平成20年	第7回 (3月26日)	<ul style="list-style-type: none"> ● 第4期介護保険事業計画策定について・諮問 ● 仙台市高齢者保健福祉計画（介護保険事業計画）策定のための実態調査報告書について ● 制度改正に伴う情報提供 ● 平成20年度地域包括支援センター設置運営法人等について 	
		第8回 (6月4日)	<ul style="list-style-type: none"> ● 本市高齢者を取り巻く現状と課題について ● 仙台市高齢者保健福祉計画（介護保険事業計画）構成（案）について ● 介護保険事業の運営状況等について 	
		第9回 (8月6日)	<ul style="list-style-type: none"> ● 高齢者保健福祉施策における重点課題について ● 「日常生活圏域」設定の考え方について ● 高齢者保健福祉施策の推進について ● 介護保険事業の円滑な運営に関する方策について ● 第4期介護保険事業（支援）計画等について ● 地域密着型サービス運営委員会（第10回・第11回会議）について 	
		第10回 (8月27日)	<ul style="list-style-type: none"> ● 特別養護老人ホームの入所申込状況等の調査結果について ● 平成19年度介護保険の実施状況について ● 平成19年度地域支援事業等の実施状況について ● 高齢者保健福祉施策の推進について ● 介護保険事業の円滑な運営に関する方策について ● 「日常生活圏域」設定の考え方について 	
		第11回 (10月22日)	<ul style="list-style-type: none"> ● 特別養護老人ホーム入居希望者アンケート調査結果に基づく特別養護老人ホーム優先入所必要者数の試算について ● 介護保険事業の円滑な運営に関する方策について ● 介護給付対象サービス及び地域支援事業の量の見込み等について ● 地域密着型サービス運営委員会（第12回会議）について ● 地域包括支援センター運営委員会（第4回・第5回会議）について 	
		第12回 (11月19日)	<ul style="list-style-type: none"> ● 地域包括支援センター運営委員会（第6回会議）について ● 高齢者保健福祉計画（介護保険事業計画）中間報告（案）について ● パブリックコメントの実施について 	
	平成21年	第13回 (1月28日)	<ul style="list-style-type: none"> ● 平成21年度介護報酬改定の概要等について ● 高齢者保健福祉計画（介護保険事業計画）中間報告に係るパブリックコメントの実施状況について ● 高齢者保健福祉計画（介護保険事業計画）（案）について 	
		第14回 (2月2日)	<ul style="list-style-type: none"> ● 仙台市介護保険事業計画のあり方（答申案）について ● 地域密着型サービス運営委員会（第13回会議）について ● 地域包括支援センター運営委員会（第7回会議）について ● 平成21年度地域包括支援センター設置運営について ● 高齢者保健福祉計画（介護保険事業計画）（案）について 	
		2月13日	<ul style="list-style-type: none"> ● 仙台市介護保険事業計画のあり方について（答申） 	
	第4期	平成21年	第1回 (7月22日)	<ul style="list-style-type: none"> ● 会長及び副会長の選任 ● 仙台市介護保険審議会の概要等について ● 地域密着型サービス運営委員会及び地域包括支援センター運営委員会委員の指定 ● 介護保険の実施状況等について ● 地域密着型サービス運営委員会（第1回会議）について
			第2回 (3月24日)	<ul style="list-style-type: none"> ● 第3期事業運営期間における介護保険の実施状況について ● 高齢者保健福祉計画（介護保険事業計画）主要事業取組状況について ● 介護従事者の人材確保及び処遇改善に向けた取り組みについて ● 平成22年度地域包括支援センター設置運営について ● 地域密着型サービス運営委員会（第2回及び第3回会議）について ● 地域包括支援センター運営委員会（第1回、第2回及び第3回会議）について
			第3回 (8月5日)	<ul style="list-style-type: none"> ● 第5期介護保険事業計画策定のための実態調査の実施について ● 介護保険の実施状況について ● 平成21年度地域支援事業の実施状況について ● 地域密着型サービス運営委員会（第4回及び第5回会議）について ● （仮称）仙台市介護予防推進計画の策定について

第4期	平成23年	第4回 (1月26日)	<ul style="list-style-type: none"> ● 仙台市高齢者保健福祉計画・介護保険事業計画策定のための実態調査報告（設問項目ごとの集計結果）について ● 平成22年版「仙台市の介護保険」について ● 地域密着型サービス運営委員会（第6回及び第7回会議）について ● 地域包括支援センター運営委員会（第4回及び第5回会議）について ● （仮称）仙台市介護予防推進プラン～目指そう豊齢力アップ～（案）について
		第5回 (6月29日)	<ul style="list-style-type: none"> ● 東日本大震災における要援護高齢者への対応状況等について ● 介護保険法改正の概要 ● 第5期介護保険事業計画策定について ● 仙台市高齢者保健福祉計画・介護保険事業計画策定のための実態調査報告について
		第6回 (8月3日)	<ul style="list-style-type: none"> ● 仙台市高齢者保健福祉計画（介護保険事業計画）の策定について ● 仙台市の高齢者を取り巻く現状と課題について ● 仙台市高齢者保健福祉計画（介護保険事業計画）基本目標と施策の体系（案）について ● 平成22年度介護保険の実施状況について ● 平成22年度地域支援事業の実施状況について
		第7回 (9月7日)	<ul style="list-style-type: none"> ● 仙台市高齢者保健福祉計画（介護保険事業計画）基本目標と施策の体系（案）について ● 仙台市高齢者保健福祉計画（介護保険事業計画）の中間振り返りについて ● 仙台市高齢者保健福祉計画（介護保険事業計画）構成（案）について ● 高齢者保健福祉施策の推進（各論）について ● 介護保険事業の円滑な運営に関する方策について ● 地域包括支援センター運営委員会（第6回会議）について
		第8回 (10月7日)	<ul style="list-style-type: none"> ● 介護保険事業の円滑な運営に関する方策について ● 仙台市高齢者保健福祉計画（介護保険事業計画）の中間振り返りについて ● 高齢者保健福祉施策の推進（各論）について ● 地域包括支援センター運営委員会（第7回会議）について
		第9回 (11月2日)	<ul style="list-style-type: none"> ● 仙台市高齢者保健福祉計画（介護保険事業計画）の中間振り返りについて ● 高齢者保健福祉施策の推進（各論）について ● 特別養護老人ホーム入居希望者アンケート調査結果に基づく特別養護老人ホーム優先入所必要者数の試算について ● 介護給付対象サービス及び地域支援事業の量の見込み等について
		第10回 (11月16日)	<ul style="list-style-type: none"> ● 地域包括支援センター運営委員会（第8回会議）について ● 地域密着型サービス運営委員会（第8回及び第9回会議）について ● 仙台市高齢者保健福祉計画（介護保険事業計画）の中間案について ● パブリックコメントの実施について
		第11回 (2月1日)	<ul style="list-style-type: none"> ● 平成24年度介護報酬改定の概要について ● 高齢者保健福祉計画・介護保険事業計画 中間案に係るパブリックコメント等の実施状況について ● 高齢者保健福祉計画・介護保険事業計画（案）について ● 地域包括支援センター運営委員会（第9回会議）について
		第12回 (2月8日)	<ul style="list-style-type: none"> ● 仙台市介護保険事業計画のあり方（答申案）について ● 地域密着型サービス運営委員会（第10回会議）について ● 地域包括支援センター運営委員会（第10回会議）について
		第5期	平成24年
第2回 (9月4日)	<ul style="list-style-type: none"> ● 介護保険サービス事業に関する基準の条例制定について ● 仙台市における地域支援事業について ● 地域密着型サービス運営委員会について ● 地域包括支援センター運営委員会について 		

第5期	平成24年	第3回 (11月5日)	<ul style="list-style-type: none"> ● 介護保険サービス事業に関する基準の条例制定について ● 第4期事業計画期間における介護保険の実施状況について ● 地域密着型サービス運営委員会について ● 地域包括支援センター運営委員会について
	平成25年	第4回 (4月23日)	<ul style="list-style-type: none"> ● 高齢者保健福祉計画・介護保険事業計画の平成24年度主要事業取り組み状況及び平成25年度の新規・拡充事業等について ● 介護保険サービス事業に関する基準の条例制定について ● 地域密着型サービス運営委員会（第3回及び第4回会議）について ● 地域包括支援センター運営委員会（第4回会議）について
		第5回 (8月28日)	<ul style="list-style-type: none"> ● 社会保障制度改革国民会議の報告書について ● 第6期仙台市介護保険事業計画策定のための実態調査の実施について ● 地域密着型サービス運営委員会（第5回会議）について ● 地域包括支援センター運営委員会（第5回会議）について

(3) 委員の構成（平成25年12月4日現在）

被保険者を代表する委員	4人
学 識 経 験 者	4人
保健・医療関係者を代表する委員	4人
福祉関係者を代表する委員	4人
介護保険関連事業者を代表する委員	4人
合 計	20人

(4) 委 員 名 簿

(敬称略)

平成25年12月4日現在

区 分	氏 名	所 属 ・ 役 職 等
被 保 険 者 代 表	阿 部 淳 子	被保険者代表
	太 田 雅 夫	被保険者代表
	菊 地 り つ 子	被保険者代表
	鈴 木 き よ 子	被保険者代表
学 識 経 験 者	安 孫 子 雅 浩	仙台市議会議員
	○ 小 笠 原 サ キ 子	東北福祉大学教授
	日 下 俊 一	仙台弁護士会
	◎ 辻 一 郎	東北大学大学院医学系研究科教授
保 健 ・ 医 療 関 係 者	長 野 正 裕	(社)仙台市医師会理事
	駒 形 守 俊	(社)仙台歯科医師会理事
	小 坂 浩 之	(社)仙台市薬剤師会理事
	内 田 裕 子	(社)宮城県看護協会若林訪問看護ステーション 所長
福 祉 関 係 者 等	阿 部 一 彦	(財)仙台市障害者福祉協会会長
	板 橋 純 子	(一社)宮城県社会福祉士会研修委員
	大 内 修 道	仙台市民生委員児童委員協議会副会長
	関 東 澄 子	(公社)認知症の人と家族の会宮城県支部代 表
介 護 保 険 事 業 関 係 者	草 刈 拓	宮城県ケアマネジャー協会仙台支部支部長
	徳 田 広 子	仙台介護サービスネットワーク副会長
	鈴 木 峻	仙台市老人福祉施設協議会理事
	土 井 勝 幸	宮城県老人保健施設連絡協議会理事

◎：会長

○：副会長

このページは空白です。

そ の 他

1 苦情等対応フロー

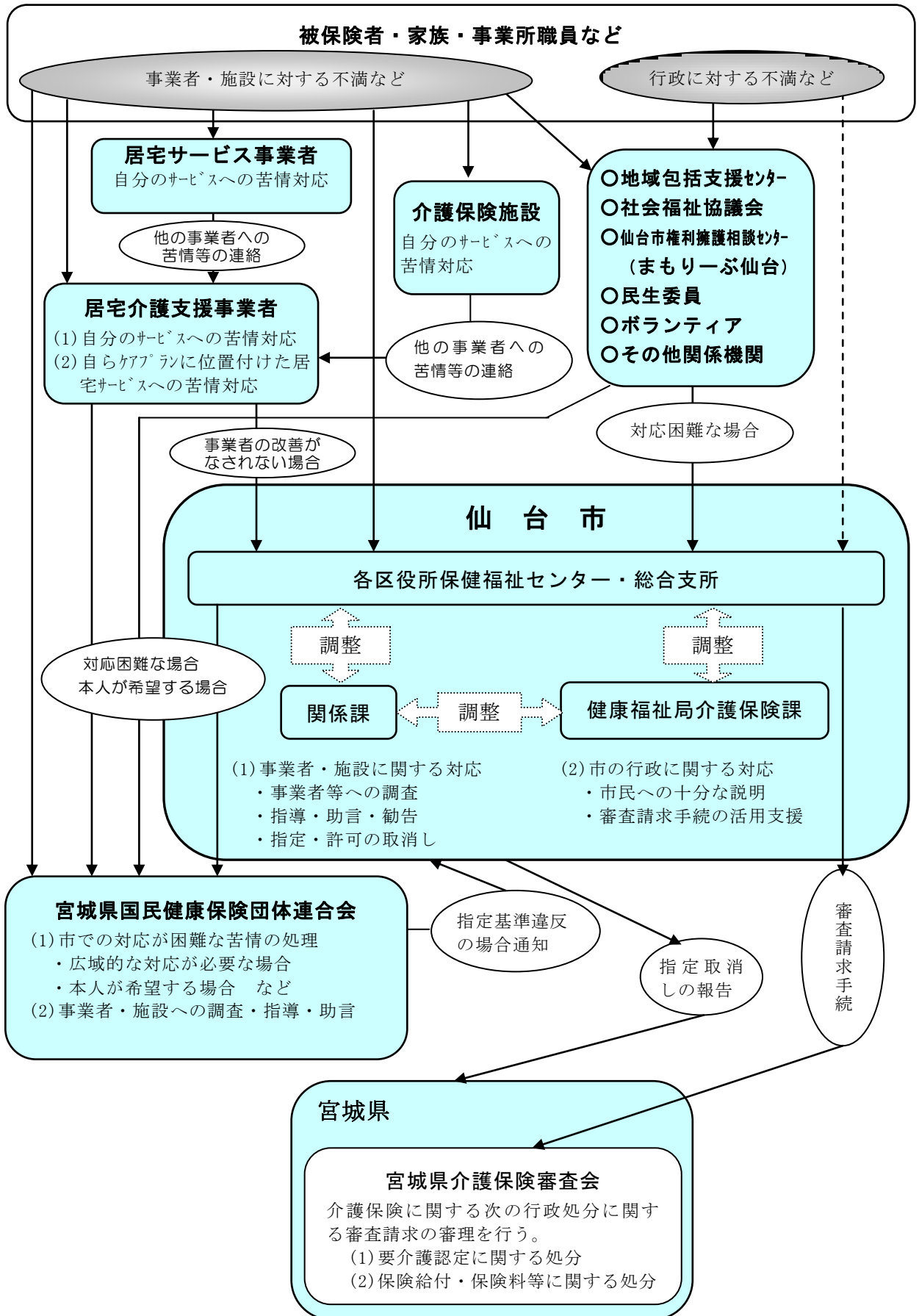

2 審査請求の状況について

(1) 審査請求件数

	受理件数	取下げ件数	裁 決 件 数			審理中	
			却 下	認 容	棄 却		
20年度	3	2	1	0	0	1	0
21年度	0	0	0	0	0	0	0
22年度	2	1	1	0	0	1	0
23年度	1	0	0	0	0	0	1
24年度	2	0	2	0	0	2	0
累計	8	3	4	0	0	4	1

※上記の件数は、宮城県介護保険審査会において受理した審査請求に関する件数である。

(2) 審査請求の概要（平成24年度分）

NO	処分の種類	処分年月日	審査請求年月日	裁 決 年月日	審査請求の趣旨	裁決の趣旨
1	保険料賦課	24.6.15	24.7.13	25.2.13	公共事業に提供したものに かかる譲渡所得による 介護保険料決定の処分取 消しを求める。	処分は適法かつ正当な処分であり、請求 人の主張は理由がないものと認める。
2	保険料賦課	24.7.13	24.8.2	25.2.13	東日本大震災に係る23年 度保険料の減免決定の処 分取消しを求める。	処分は適法かつ正当な処分であり、請求 人の主張は理由がないものと認める。

3 市政出前講座実施状況

市政出前講座（市民の皆様の要望により市の職員が出向いて、政策や事業について説明するとともに意見交換を行う）において「よくわかる介護保険」をテーマとして、平成14年度より実施。

年度	開催回数
14	22回
15	31回
16	25回
17	26回
18	41回
19	13回
20	8回
21	7回
22	14回
23	9回
24	9回

4 指定居宅介護支援事業所等への説明会実施状況

研修等の区分	実施時期	対 象	研修等の内容
集団指導	平成24年 5月15日	市内の指定居宅介護支援事業所等	(1)居宅介護支援業務の留意点について (2)平成24年度高齢者保健福祉サービスについて (3)障害者サービスについて
	平成25年 3月13日		(1)介護サービス基準の条例化について (2)介護支援専門員の資質向上と今後のあり方について (3)平成24年度実地指導結果と留意事項について (4)生活保護について
研修会 (居宅介護支援専門員等研修会)	平成24年 6月15日	市内の指定居宅介護支援事業所等	テーマ：「地域包括ケアのための認知症アセスメント」 (1)行政説明「仙台市の認知症対策」 (2)講話 テーマ：「地域包括ケアのための認知症アセスメント」 講 師：光ヶ丘スペルマン病院緩和ケア科長 山下元康氏 (3)講話と演習 テーマ：「仙台市版認知症アセスメントの実際」 講 師：NPO法人スマイル劇団 (4)講話 テーマ：「仙台市版認知症アセスメントシートの活用」 講 師：小松島地域包括支援センター 細谷和美氏 仙台福祉サービス協会若林ヘルパーステーション所長 高橋順子氏
	平成24年 12月19日		テーマ：「医療連携を踏まえたケアマネジメント～基礎編～」 (1)講話 テーマ：「医療連携に必要なケアマネージャーの基礎知識」 講 師：あおば脳神経外科 院長 小川達次氏 (2)講話と情報交換 テーマ：「医療ニーズをとらえた生活全般を支えるケアマネジメントの実践」 講 師：KKR宮城野看護ステーション管理者 古積美栄子氏

研修等の区分	実施時期	対 象	研修等の内容
施設等介護支援専門員研修会	平成24年 10月16日	市内介護老人福祉施設及び介護老人保健施設市内認知症対応型共同生活介護事業所	(1)講話 テーマ：「利用者にとって生活しやすい姿勢について考えよう」 講 師：東北福祉大学総合福祉学部 准教授 関川伸哉氏
	平成25年 1月17日		(2)講話 テーマ：「車椅子の選定にチームで関わったら入所者が変わった職員が変わった」 講 師：敬長福祉会特別養護老人ホームチアフル遠見塚 成田千昌氏 (3)行政説明「補装具支給制度について」 (4)情報交換 「入居者の姿勢保持の現状と今後チームで取り組めそうなこと」 テーマ 「施設における看取りケア～その人らしく生きるために～」 (1)講話 テーマ：「看取りケアの基本～人生統合へのケア～」 講 師：宮城大学看護学部看護学科 教授 小野幸子氏 (2)事例提供・情報交換 テーマ：「看取りへ向けたケアマネジメントの実践」 事例提供者：サン・つばき 村井広樹氏 仙台ロイヤルケアセンター 尾形尚徳氏 愛の家グループホーム仙台岩切 佐藤あや氏 (3)行政説明「看取り介護加算、ターミナルケア加算について」
研修会 (ケアマネジメント研修会)	平成24年 8月21日	市内の指定居宅介護支援事業所等	(1)講演 テーマ：「地域包括ケアにおける介護支援専門員の役割」 講 師：桜美林大学大学院老年研究科教授 白澤政和氏 (2)パネルディスカッション テーマ：「その人らしさを捉えたケアマネジメントから考える地域包括ケア」 パネリスト： シンフォニー将監 井上博氏 ベネッセ介護センター西多賀 大山潤氏 せんだんの丘 加藤誠氏 根白石地域包括支援センター 上村由紀子氏 特別養護老人ホームパルシア 志賀亜希子氏 連坊小路グループホームスカイ 平泉祥子氏 コーディネーター： 桜美林大学大学院老年研究科教授 白澤政和氏
研修会 (住宅改修事業者研修会)	平成24年 11月30日 12月 4日	「介護保険住宅改修事業者リスト」に掲載されている住宅改修事業者	(1)講演 テーマ：「介護保険住宅改修における住宅改修事業者と介護支援専門員の連携について」 講 師：社会福祉法人仙台市社会福祉協議会 社協高砂ケアプランセンター所長 佐藤一行氏
	平成24年 12月 6日	「介護保険住宅改修事業者リスト」に新規掲載を希望する住宅改修事業者	(1)介護保険制度の概要 (2)介護保険制度における住宅改修制度 ①介護保険制度における住宅改修制度 ②住宅改修事業者リスト ③住宅改修費の受領委任払い制度 (3)高齢者住宅改造費助成制度

このページは空白です。

組 織

1 事務機構

(平成25年4月1日現在)

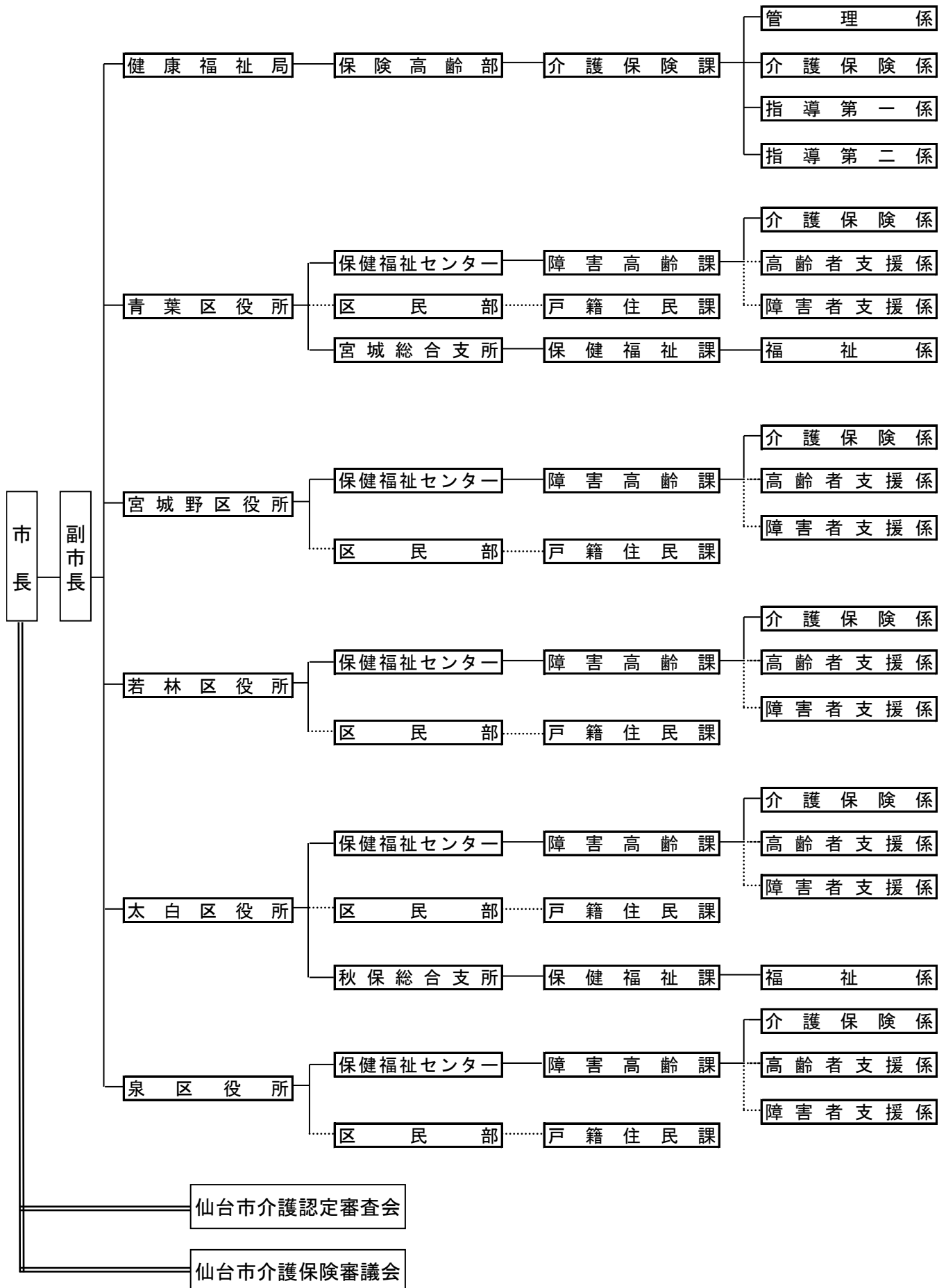

2 事務分掌

(平成25年4月1日現在)

(1) 本 庁

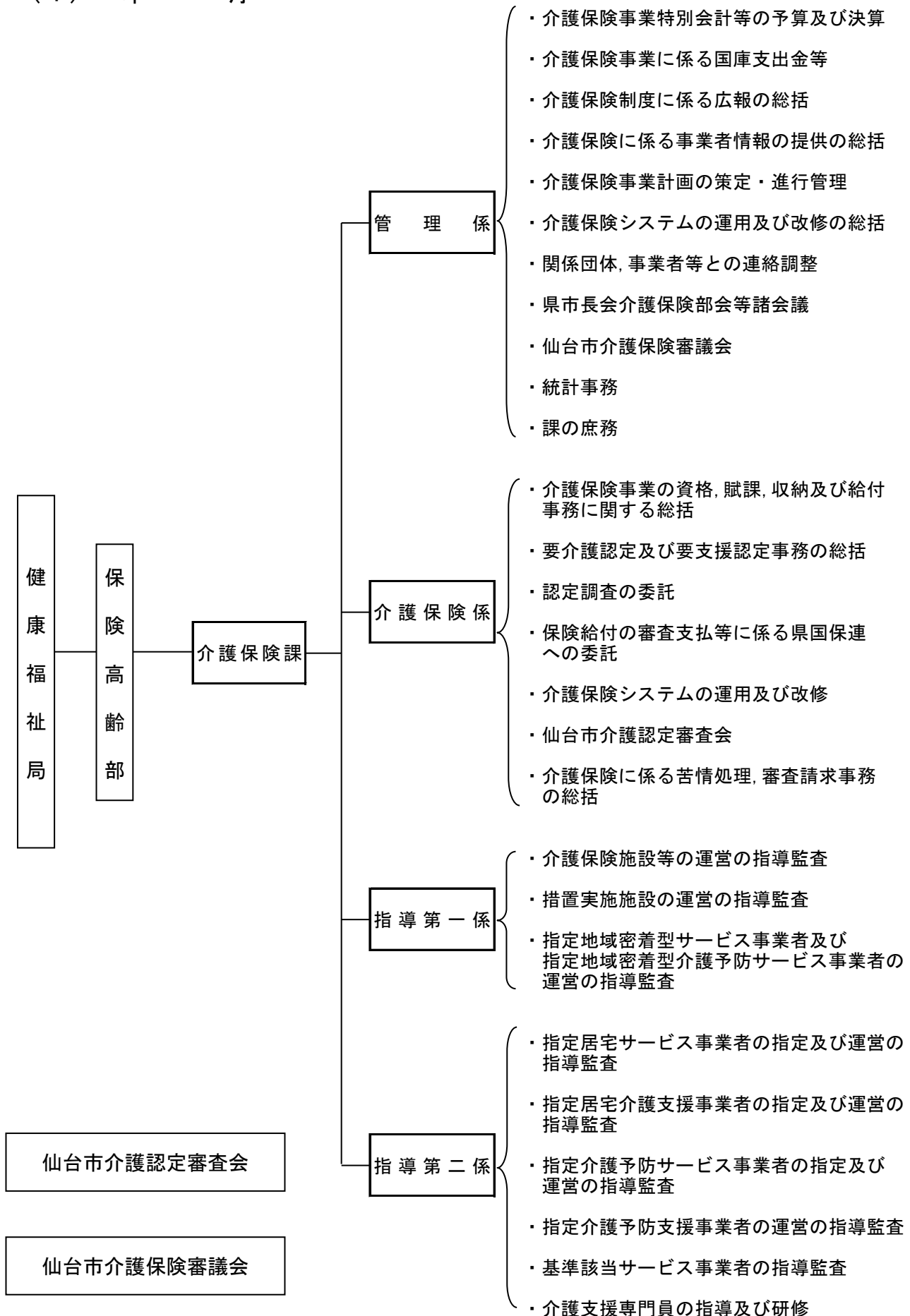

(2) 区 役 所

(平成25年4月1日現在)

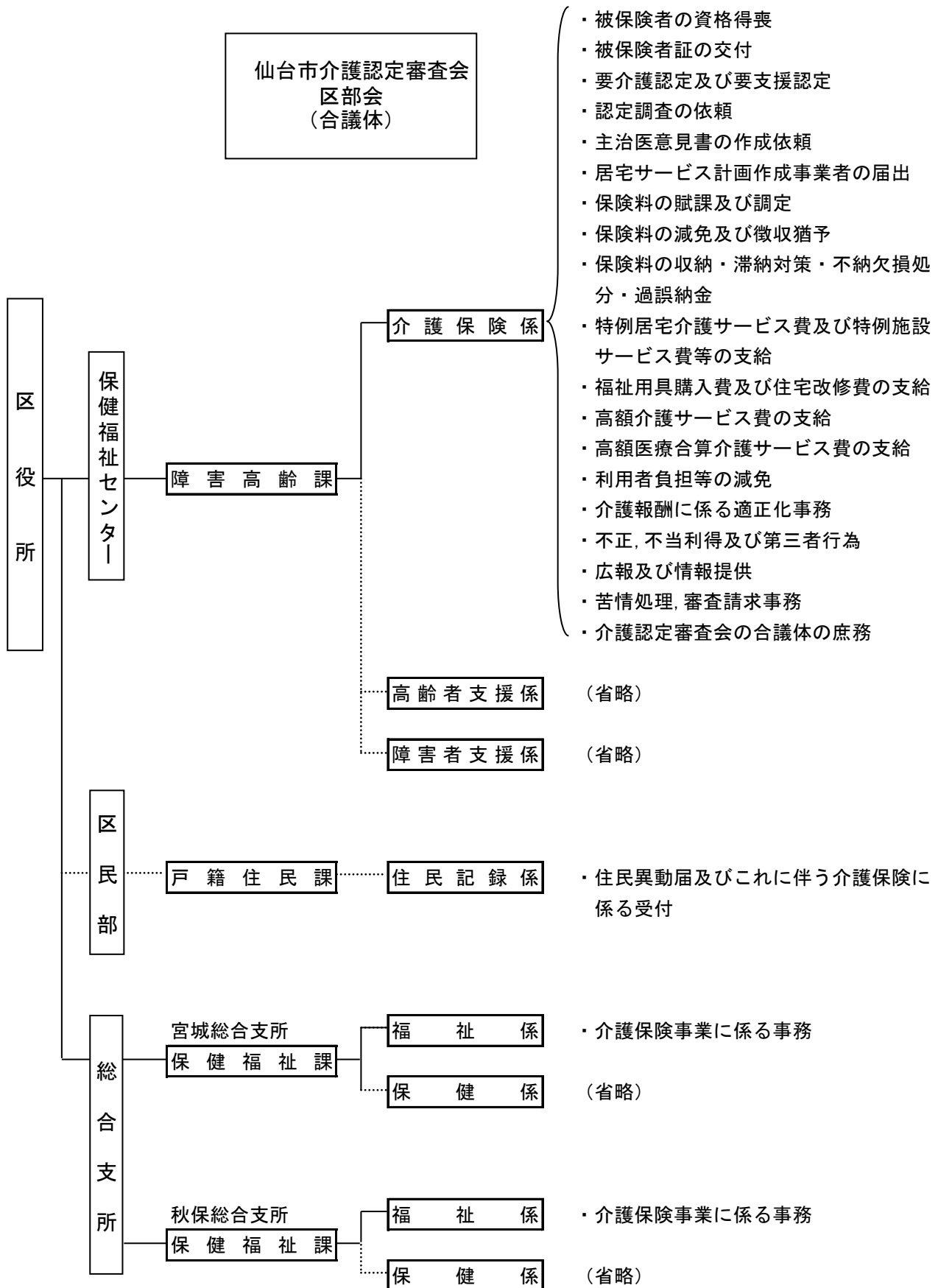

3 職 員 配 置 状 況

(平成25年4月1日現在)

所 属	職 名	課長	主幹	係長	主査	主任・主事	合計
健康福祉局 保険高齢部 介護保険課		1	2	2	4	16	25
	管 理 係			1		3	4
	介護保険係		1			6	7
	指導第一係		1		1	3	5
	指導第二係			1	2	4	7
派遣職員 (財)仙台市健康福祉事業団 せんだい訪問調査センター					1		1
区 役 所		0 (7)	1 (1)	4 (1)	0	44 (1)	49 (10)
区保健福祉センター 障害高齢課		0 (5)	1	4	0	42	47 (5)
	青 葉 区	(1)		1		11	12 (1)
	宮 城 野 区	(1)		1		7	8 (1)
	若 林 区	(1)		1		7	8 (1)
	太 白 区	(1)		1		9	10 (1)
	泉 区	(1)	1			8	9 (1)
総合支所 保健福祉課		0 (2)	0 (1)	0 (1)	0	2 (1)	2 (5)
	宮城総合支所	(1)	(1)			1 (1)	1 (3)
	秋保総合支所	(1)		(1)		1	1 (2)
全 市 合 計	1 (7)	3 (1)	6 (1)	4	60 (1)	74 (10)	

() 内は、他業務を兼務している職員の外数

4 所在地等

(平成25年4月1日現在)

健康福祉局 保険高齢部 介護保険課

〒980-8671
 仙台市青葉区国分町3丁目7番1号
 (代表) 022-261-1111 (FAX) 022-214-4443

課長	(直通) 022-214-5223	(内線) 3290
管理係	(直通) 022-214-8246	(内線) 3291~3
介護保険係	(直通) 022-214-5225	(内線) 3294~7
指導第一係	(直通) 022-214-8318	(内線) 3321~3
指導第二係	(直通) 022-214-8192	(内線) 3325, 3324, 3326~7, 3320

派遣職員
 (公財)仙台市健康福祉事業団
 せんだい訪問調査センター

〒980-0801
 仙台市青葉区木町通1丁目4-15 仙台市交通局庁舎4階
 (電話) 022-722-8011 (FAX) 022-722-8018

区役所

区保健福祉センター 障害高齢課 介護保険係

青葉区	〒980-8701 仙台市青葉区上杉1丁目5-1 (代表) 022-225-7211 (FAX) 022-225-7721 (内線) 6745~50, 6306
宮城野区	〒983-8601 仙台市宮城野区五輪2丁目12-35 (代表) 022-291-2111 (FAX) 022-298-0717 (内線) 6745~50
若林区	〒984-8601 仙台市若林区保春院前丁3-1 (代表) 022-282-1111 (FAX) 022-282-1280 (内線) 6745~50, 6511
太白区	〒982-8601 仙台市太白区長町南3丁目1-15 (代表) 022-247-1111 (FAX) 022-247-3824 (内線) 6745~50
泉区	〒981-3189 仙台市泉区泉中央2丁目1-1 (代表) 022-372-3111 (FAX) 022-372-8005 (内線) 6745~9

総合支所 保健福祉課 福祉係

宮城総合支所	〒989-3125 仙台市青葉区下愛子字観音堂5 (代表) 022-392-2111 (FAX) 022-392-2233 (内線) 5231~4
秋保総合支所	〒982-0243 仙台市太白区秋保町長袋字大原45-1 (代表) 022-399-2111 (FAX) 022-399-2580 (内線) 5231~5

沿 革

介護保険制度の沿革

年 月	介護保険制度のあゆみ	仙台市の取り組み
昭和37年	○ 訪問介護（ホームヘルプ）事業の創設	
昭和38年	○ 老人福祉法制定，特別養護老人ホーム創設	
昭和53年	○ ショートステイ事業の創設	
昭和54年	○ 日帰り介護（デイサービス）事業の創設	
昭和57年	○ 老人保健法制定	
昭和61年	○ 老人保健施設創設	
平成元年	「高齢者保健福祉推進10か年戦略（ゴールドプラン）」を大蔵・厚生・自治の三大臣合意により策定	
平成2年	在宅福祉サービスの積極的な推進，在宅・施設サービスにおける実施権限の市町村への一元化	
	○ 各地方自治体の老人保健福祉計画の策定の義務づけ（社会福祉関係八法の改正）	
平成3年	○ 老人訪問看護制度の創設	
平成4年	4月	○ 高齢化社会対策本部設置（助役を本部長とし，局長クラスで構成）
平成5年	○ 各地方自治体 老人保健福祉計画作成	
平成6年	3月	「21世紀福祉ビジョン」の策定（ゴールドプランを見直し，新高齢者保健福祉推進10か年戦略（新ゴールドプラン）の策定と新介護システムの構築を提言） ○ 厚生省 高齢者介護対策本部を設置
	4月	○ 高齢者介護・自立支援システム研究会の報告（「高齢者の自立支援」を基本理念とし，「社会保険方式」に基礎をおいたシステムの創設を提言）
	12月	○ 「新高齢者保健福祉推進10か年戦略（新ゴールドプラン）」を大蔵・厚生・自治の三大臣合意により策定
平成7年	2月	○ 老人保健福祉審議会が「公的介護保険制度」について審議開始
	7月	○ 社会保障制度審議会が「社会保障体制の再構築（～安心して暮らせる21世紀の社会を目指して～）」を勧告
平成8年	4月	○ 老人保健福祉審議会が「公的介護保険制度」について最終報告
	5月	○ 高齢化社会対策本部幹事会（各局次長クラスで構成）開催 高年齢化社会対策本部会議開催 ・ 幹事会の中に，高齢者介護保険対応検討専門部会（高齢部長を部会長とし，関係課長クラスで構成）を ○ 設置 ・ 専門部会の中に，高齢者介護保険対応検討専門部会プロジェクトチーム（関係各課の事務担当者で構成）を設置

年 月	介護保険制度のあゆみ	仙台市の取り組み	
平成8年	6月	<ul style="list-style-type: none"> ○ 厚生省 老人保健福祉審議会に介護保険制度（案）大綱を諮問 ○ 老人保健福祉審議会 厚生省に介護保険制度（案）大綱について答申 ○ 介護保険制度創設に関する与党合意 	○ 高齢者介護保険対応検討専門部会開催
	8月		<ul style="list-style-type: none"> ○ 高齢化社会対策本部幹事会開催 ○ 高齢化社会対策本部会議開催
	9月	<ul style="list-style-type: none"> ○ 介護保険法要綱（案）修正事項に関する与党合意（市町村に対する財政面，事務面の支援等の強化） ※全国市長会，全国町村会において了承 	○ 高齢者介護保険対応検討専門部会プロジェクトチーム会議開催
	10月		○ 高齢化社会対策本部幹事会開催
	11月	○ 第139回臨時国会に介護保険制度関連三法案を提出	
	12月	○ 第139回臨時国会閉会 介護保険制度関連三法案は継続審議	
平成9年	1月		<ul style="list-style-type: none"> ○ 高齢化社会対策本部幹事会開催 ○ 高齢化社会対策本部会議開催
	4月		○ 健康福祉局高齢部高齢企画課に介護保険係（係長1，係員2）を設置
	5月	○ 第140回臨時国会衆議院本会議で介護保険関連三法案を修正可決，参議院に送付	
	6月	○ 第140回臨時国会閉会 介護保険制度関連三法案は継続審議	
	7月		<ul style="list-style-type: none"> ○ 高齢者介護保険対応検討専門部会開催 ○ 関係団体，市民団体，市民等への出前説明会開始
	8月		<ul style="list-style-type: none"> ○ 高齢化社会対策本部幹事会開催 ○ 高齢者介護保険対応検討専門部会プロジェクトチーム会議開催 ○ 平成9年度要介護認定モデル事業実施（宮城野区：対象者100人）
平成9年	9月		○ 高齢化社会対策本部会議開催
	10月		○ 高齢企画課介護保険係 係員1名増員
平成9年	12月	<ul style="list-style-type: none"> ○ 第141回臨時国会参議院本会議で介護保険関連三法案を再修正可決し，衆議院に回付（3日） ○ 衆議院本会議で介護保険制度関連三法案可決成立（9日） ○ 介護保険制度関連三法公布（17日） ○ 厚生省 介護保険制度実施推進本部（高齢者介護対策本部を名称変更），介護保険制度施行準備室（介護保険制度準備室を名称変更）を設置 	

年 月	介護保険制度のあゆみ	仙台市の取り組み	
平成10年	1月	○ 医療保険福祉審議会老人保健福祉部会が政省令（案）等の審議開始	○ 高齢化社会対策本部幹事会開催 ○ 高齢化社会対策本部会議開催 ○ 高齢者介護保険対応検討専門部会開催
	2月		○ 「仙台市基本計画 仙台21プラン」策定 ○ 高齢者介護保険対応検討専門部会プロジェクトチーム会議開催
	4月	○ 医療保険福祉審議会介護給付費部会が介護報酬設定等の審議開始	○ 健康福祉局保険高齢部介護保険準備室（室長1, 主査2, 係員7, 保健婦1）を設置
	8月		○ 平成10年第1回介護支援制度等調査特別委員会 ○ 仙台市介護保険事業計画策定委員会設置（第1回会議） 事業計画策定のための実態調査実施 ○ ・ 高齢者一般調査 ・ 要援護高齢者需要調査
	9月	○ 第1回介護支援専門員実務研修受講試験実施（9月20日・27日, 10月4日・11日） 厚生省 医療保険福祉審議会介護給付費部会に「介護報酬の主な論点と基本的な考え方（案）中間とりまとめ」を提出	○ 平成10年度要介護認定モデル事業実施（全区：対象者341人） ○ 第2回介護保険事業計画策定委員会
	10月		○ 介護保険準備室（係員2）増員
	11月		○ 平成10年第2回介護支援制度等調査特別委員会 ○ 「高齢社会を考えるつどい」（各区, 各総合支所の7か所） ○ 第3回介護保険事業計画策定委員会
	12月	○ 介護保険法施行令, 介護保険の国庫負担金の算定等に関する政令公布	
平成11年	1月		○ 平成10年第3回介護支援制度等調査特別委員会 ○ 第4回介護保険事業計画策定委員会
	3月	○ 介護保険法施行規則, 指定居宅サービス等の事業の人員, 設備及び運営に関する基準, 介護保険の医療保険者の納付金の算定等に関する省令等を公布	○ 第5回介護保険事業計画策定委員会 ○ 介護関連サービスの提供に関する意向調査実施
	4月		○ 介護保険準備室（主幹1）増員 各区保健福祉センター高齢保健福祉課介護保険係（係長5, 係員33）を設置, 宮城総合支所保健福祉課福祉係（係員1）増員 （財）仙台市在宅福祉サービス公社訪問調査係に職員（保健婦7）を派遣 訪問調査員は41名体制
	5月		○ 第6回介護保険事業計画策定委員会
	6月		○ 第7回介護保険事業計画策定委員会 ○ 介護保険制度・介護保険事業計画市民説明会（市民センター50か所）

年 月	介護保険制度のあゆみ	仙台市の取り組み
平成11年	7月 ○ 第2回介護支援専門員実務研修受講試験実施	○ 平成11年第1回介護支援制度等調査特別委員会 ○ 第8回介護保険事業計画策定委員会
	8月	○ 平成11年第2回介護支援制度等調査特別委員会 ○ 第9回介護保険事業計画策定委員会 ○ 第10回介護保険事業計画策定委員会
	9月 ○ 準備要介護認定の申請受付開始	○ 介護保険事業計画（中間報告公表）
	10月 ○ 介護保険制度に関する与党三党申し入れ ○ 介護保険制度の円滑な実施のための特別対策の決定	○ 平成11年第3回介護支援制度等調査特別委員会
	11月 ○ 介護保険法の円滑な実施のための特別対策の公表	○ 平成11年第4回介護支援制度等調査特別委員会 ○ 第11回介護保険事業計画策定委員会
	12月 ○ 今後5か年間の高齢者保健福祉施策の方向～ゴールドプラン21～の策定	○ 介護支援制度等調査特別委員会中間報告
平成12年	1月	○ 平成11年第5回介護支援制度等調査特別委員会 ○ 第12回介護保険事業計画策定委員会
	2月 ○ 介護報酬単価告示	○ 第13回介護保険事業計画策定委員会 ○ 仙台市介護保険事業計画策定 ○ 仙台市基準該当サービス及び基準該当居宅介護支援に関する規則施行
	4月 ○ 介護保険法施行 ○ ※特別対策により、平成12年9月まで第1号被保険者の保険料を徴収せず ○ 短期入所サービスの振替利用制度の実施	○ 仙台市介護保険条例施行 ○ 仙台市介護保険条例施行規則施行 ○ 高齢化社会対策本部を高齡社会対策推進本部に名称変更 組織変更・減員（主幹1） ・健康福祉局保険高齢部介護保険課（課長1，主幹1係長1，係員9，保健1）を設置（介護保険準備室を廃止） ○ 各区介護保険係（係員11）増員 ・宮城総合支所保健福祉課福祉係（係員1）増員 ○ 平成11年第6回介護支援制度等調査特別委員会
	5月 ケアマネジャー支援センター設置（～平成18年3月）	○ 「介護保険制度施行に伴うサービス利用の傾向調べ」実施 ○ 「介護保険制度の課題把握のためのアンケート」実施
	6月	○ 介護支援制度等調査特別委員会報告
	9月	○ 仙台市介護保険運営委員会設置 ○ 「居宅介護支援事業所等業務実施状況調査」実施 ○ 「介護サービス利用者意識調査」実施

年 月	介護保険制度のあゆみ	仙台市の取り組み
平成12年	10月 ○ 第1号被保険者の保険料徴収開始 ※特別対策により、平成13年9月まで第1号被保険者の保険料を1/2に軽減	社会福祉法人等による生計困難者に対する ○ 介護保険サービスに係る利用者負担額減免措置事業（社福減免）の実施
	11月	○ 介護保険運営委員会（第1回会議）
	12月 ○ 福祉用具貸与、住宅改修の保険給付の範囲拡大	○ 「介護保険サービス利用に関する調査」実施 ○ 介護保険運営委員会（第1回勉強会）
平成13年	1月 ○ 短期入所サービス振替利用制度変更（月ごとの振替上限日数14日を撤廃） 介護保険施設入所者標準負担額及び特定標準負担額の改定（1日につき760円から780円に） 省庁再編（厚生省と労働省を再編し厚生労働省が発足、老健局は5課1室体制となる） ○	平成9年度～平成12年度の関係団体、市民団体、市民等への出前説明会（実績） 回数578回 参加者 延べ29,358人 ○ 予防・生活支援事業の追加実施（住宅改修理由書作成、短期入所サービス振替利用手続きに対し、補助金（2,000円/件）を交付）
	2月	○ 介護サービス試行評価事業の実施（2月～3月） ○ 介護保険運営委員会（第2回会議）
	3月	○ 介護保険運営委員会（第3回会議） ○ 介護保険事業者リスト作成・配付
	4月	○ 介護保険課（係員1）増員 （財）仙台市在宅福祉サービス公社を廃止し、（財）仙台市健康福祉事業団在宅福祉部訪問調査センターに保健婦6を派遣 ※訪問調査員は49名体制（保健婦6名を含む。） ○ 介護保険運営委員会（第4回会議）
	7月	○ 介護保険運営委員会（第5回会議）
	8月	○ 介護保険運営委員会（第2回勉強会）
	10月 ○ 第1号被保険者保険料の本来額徴収開始 ○ 介護保険制度の検証・見直のため社会保障審議会に介護給付費分科会を設置	○ 第1号被保険者保険料の生活困窮者に対する減免制度開始
	11月	○ 介護保険運営委員会（第6回会議）
	12月	○ 仙台市介護保険事業計画及び高齢者保健福祉計画策定のための実態調査
	平成14年	1月 ○ 訪問通所サービスと短期入所サービスの利用限度額の一本化
3月		○ 介護保険運営委員会（第7回会議）
5月		○ 介護保険運営委員会（第8回会議）
6月		○ 介護保険運営委員会（第9回会議）
7月		○ 介護保険運営委員会（第10回会議）
8月 ○ 事業者評価方法の検討のため介護サービス選択のための評価の在り方に関する検討会設置		○ 高齢社会対策推進本部会議
9月		○ 介護保険運営委員会（第11回会議）

年 月	介護保険制度のあゆみ	仙台市の取り組み	
平成14年	10月	<ul style="list-style-type: none"> ○ 第5回介護支援専門員実務研修受講試験実施 ○ 仙台市介護保険事業計画中間報告公表・市民意見の聴取 ○ 市民説明会開催 <div style="border: 1px solid black; border-radius: 15px; padding: 10px; margin-top: 10px;"> <ul style="list-style-type: none"> ● 市民説明会 各区・各総合支所単位に1回ずつ、計7回開催し、来場者は467人。 ● 市民意見 212人から280件の意見を中間報告書綴込みはがき等によりいただきました。 </div>	
	11月	○ 介護保険運営委員会（第12回会議）	
	12月	○ 介護保険運営委員会（第13回会議）	
平成15年	1月	○ 介護保険運営委員会（第14回会議）	
	3月	<ul style="list-style-type: none"> ○ 介護報酬単価改訂公表 ○ ゴールドプラン21以後の高齢者介護についての検討機関として高齢者介護研究会設置 	
	4月	<ul style="list-style-type: none"> ○ 介護保険法改正 ○ 高齢低所得者の利用負担軽減措置の利用者負担率を6%へ引き上げ 	<ul style="list-style-type: none"> ○ 仙台市介護保険条例改正 ○ 介護保険審議会公募委員募集
	5月	○ 法施行後5年を目処とした全般的な法見直のため社会保障審議会に介護保険部会設置	
	6月	○ 高齢者介護研究会検討結果を「2015年の高齢者介護」として報告	
	7月		○ 介護保険審議会（第2期計画期間第1回会議）
	8月		○ 介護保険審議会（第2期計画期間第2回会議）
	10月	○ 第6回介護支援専門員実務研修受講試験実施	
	12月	○ 介護保険審議会（第2期計画期間第3回会議）	
平成16年	1月	○ 介護制度改革について福祉、医療、年金など制度横断的な関連施策の総合的な調整を行うため、厚生労働事務次官を本部長とする「介護制度改革本部」を設置	○ 介護保険審議会（第2期計画期間第4回会議）
	4月		○ 介護保険審議会（第2期計画期間第5回会議）
	6月		○ 仙台市介護保険事業計画及び高齢者保健福祉計画策定のための実態調査
	7月	○ 社会保障審議会・介護保険部会「介護保険制度見直しに関する意見」とりまとめ	
	9月	○ 介護制度改革広報センターの設置	
	10月		○ 介護保険審議会（第2期計画期間第6回会議）
	12月	○ 社会保障審議会・介護保険部会「被保険者・受給者の範囲」の拡大に関する意見」とりまとめ	

年 月	介護保険制度のあゆみ	仙台市の取り組み
平成17年	1月	○ 介護保険審議会（第2期計画期間第7回会議）
	2月	○ 介護保険法改正案を国会提出
	3月	○ 高齢低所得者の利用負担軽減措置終了
	5月	○ 介護保険審議会（第2期計画期間第9回会議）
	6月	○ 介護保険法改正法が可決成立（29日公布） ○ 介護保険課に嘱託徴収員2名配置 ○ 介護保険審議会（第2期計画期間第10回会議）
	7月	○ 介護保険審議会（第2期計画期間第11回会議）※社会福祉審議会老人福祉専門分科会と合同開催
	8月	○ 介護保険審議会（第2期計画期間第12回会議）
	10月	改正介護保険法一部施行 ○ ・施設給付の見直し（食費・居住費を自己負担に） ○ 社会福祉法人等による生計困難者に対する介護保険サービスに係る利用者負担額軽減措置事業の制度改正 ○ ユニット型個室に係る社会福祉法人等による生計困難者に対する利用者負担額軽減制度特例措置開始（平成18年3月まで） ○ 介護保険審議会（第2期計画期間第13回会議）※社会福祉審議会老人福祉専門分科会と合同開催
	11月	○ 介護保険審議会（第2期計画期間第14回会議）※社会福祉審議会老人福祉専門分科会と合同開催
12月	○ 仙台市高齢者保健福祉計画（介護保険事業計画）中間報告公表・市民意見の聴取 ○ 市民説明会開催 ●市民説明会 本庁舎8階ホールで開催し、来場者は約150人。 ●市民意見 214人から404件の意見を中間報告書綴込みはがき等によりいただきました。	
平成18年	1月	○ 介護保険審議会（第2期計画期間第15回会議）※社会福祉審議会老人福祉専門分科会と合同開催
	2月	○ 介護保険審議会（第2期計画期間第16回会議）※社会福祉審議会老人福祉専門分科会と合同開催 ○ 介護保険審議会答申「仙台市介護保険事業計画のあり方について」
	3月	○ 厚生労働省老健局長，社会・援護局長，障害保健福祉部長の私的検討会「介護保険制度の被保険者・受給者範囲に関する有識者会議」第1回会議開催 ○ 介護保険審議会（第2期計画期間第17回会議）

年 月	介護保険制度のあゆみ	仙台市の取り組み	
平成18年	4月	<ul style="list-style-type: none"> ○ 改正介護保険法施行 ・新予防給付, 地域支援事業開始 	<ul style="list-style-type: none"> ○ 組織変更 ・介護保険課に指導係(係長1, 係員5)を設置 ○ 仙台市介護保険条例改正 ○ 地域包括支援センター41か所開設 ○ 障害者ホームヘルプサービス利用者に対する支援措置事業の制度改正 ○ 社会福祉法人等による生計困難者に対する介護保険サービスに係る利用者負担額軽減措置事業の制度改正
	5月		○ 介護保険審議会公募委員募集
	7月		○ 介護保険審議会(第3期計画期間第1回会議)
	8月		○ 介護保険審議会(第3期計画期間第2回会議)
	12月		○ 介護保険審議会(第3期計画期間第3回会議)
平成19年	2月		<ul style="list-style-type: none"> ○ せんだい訪問調査センター事務所移転 キムラオフィスビル3F→交通局庁舎4F ○ 介護保険審議会に地域包括支援センター運営委員会を設置
	3月	○ 「介護保険料のあり方に関する検討会」第1回会議開催	○ 介護保険審議会(第3期計画期間第4回会議)
	7月		○ 介護保険審議会(第3期計画期間第5回会議)
	8月	○ 「社会福祉事業に従事するも者の確保を図るための措置に関する基本的な指針」改正	
	10月		○ 仙台市介護保険事業計画及び高齢者保健福祉計画策定のための実態調査
平成20年	1月		○ 介護保険審議会(第3期計画期間第6回会議)
	3月	○ 改正介護保険法施行令等施行 税制改正の影響に伴う介護保険料の激変緩和措置を規定, 高額医療・高額介護合算制度の創設	<ul style="list-style-type: none"> ○ 介護保険審議会(第3期計画期間第7回会議) ○ 仙台市介護保険条例改正 ○ 税制改正の影響に伴う介護保険料の激変緩和措置を実施
	4月	○ 「介護労働者の確保・定着等に関する研究会」第1回会議開催	○ 介護保険課嘱託徴収員を2名増員
	5月	○ 「介護従事者等の人材確保のための介護従事者等の処遇改善に関する法律」施行	
	6月		○ 介護保険審議会(第3期計画期間第8回会議) ※社会福祉審議会老人福祉専門分科会と合同開催
	7月	○ 「介護の日」(11月11日)を設定	
	8月		<ul style="list-style-type: none"> ○ 介護保険審議会(第3期計画期間第9回会議) ※社会福祉審議会老人福祉専門分科会と合同開催 ○ 介護保険審議会(第3期計画期間第10回会議) ※社会福祉審議会老人福祉専門分科会と合同開催
	10月		○ 介護保険審議会(第3期計画期間第11回会議) ※社会福祉審議会老人福祉専門分科会と合同開催
	11月	○ 「安心と希望の介護ビジョン」策定	○ 介護保険審議会(第3期計画期間第12回会議) ※社会福祉審議会老人福祉専門分科会と合同開催

年 月	介護保険制度のあゆみ	仙台市の取り組み	
平成20年 12月		<ul style="list-style-type: none"> ○ 仙台市高齢者保健福祉計画（介護保険事業計画）中間報告公表・市民意見の募集 ○ 市民説明会開催 <div style="border: 1px solid black; border-radius: 15px; padding: 10px; margin-top: 10px;"> <ul style="list-style-type: none"> ● 市民説明会 各区役所単位に1回ずつ計5回開催し、来場者は82人。 ● 市民意見 272人から733件の意見を中間報告書綴込みはがき等によりいただきました。（市政モニターへのアンケート含む） </div>	
平成21年	1月	○ 介護保険審議会（第3期計画期間第13回会議）※社会福祉審議会老人福祉専門分科会と合同開催	
	2月	<ul style="list-style-type: none"> ○ 「特別養護老人ホームにおける看護職員と介護職員の連携によるケアの在り方に関する検討会」第1回会議開催 ○ 介護保険審議会（第3期計画期間第14回会議）※社会福祉審議会老人福祉専門分科会と合同開催 ○ 介護保険審議会答申「仙台市介護保険事業計画のあり方について」 	
	3月	<ul style="list-style-type: none"> ○ 仙台市介護保険事業臨時基金条例制定 ○ 仙台市介護保険条例改正 ○ 介護報酬改定に係る事業者説明会開催 ○ 税制改正の影響に伴う介護保険料の激変緩和措置の終了 	
	4月	<ul style="list-style-type: none"> ○ 改正介護保険法施行令等施行介護報酬改定等の実施 ○ 要介護認定方法の見直しの実施（経過措置含む） ○ 「要介護認定の見直しに係る検証・検討会」第1回会議開催 ○ 「社会保障審議会介護給付費分科会調査実施委員会」第1回会議開催 	○ 地域包括支援センターを41か所から44か所に増設
	5月	<ul style="list-style-type: none"> ○ 改正介護保険法等施行介護サービス事業者に対する業務管理体制の整備の義務付け 	○ 介護保険審議会公募委員募集
	6月		○ 介護予防普及啓発事業「SKY大作戦（Sendai Kaigo Yobou）」を展開
	7月	<ul style="list-style-type: none"> ○ 厚生労働省老健局の組織等の見直し課名変更ほか（介護保険課→介護保険計画課、計画課→高齢者支援課） 	○ 介護保険審議会（第4期計画期間第1回会議）
	9月	○ 要介護認定方法の見直しに伴う経過措置の廃止	
	10月	<ul style="list-style-type: none"> ○ 平成21年度介護従事者処遇状況等調査の実施 ○ 要介護認定方法の再見直しの実施 	<ul style="list-style-type: none"> ○ 介護施設等サービス向上支援事業（ふるさと雇用再生特別基金事業活用）の実施 ○ 介護職員処遇改善等臨時特例基金条例制定（宮城県）
	11月	○ 「全国地域包括ケア推進会議」第1回会議開催	
12月	○ 「介護職員のキャリアパスに関する懇談会」開催		

年 月	介護保険制度のあゆみ	仙台市の取り組み	
平成22年	2月	○ 介護保険制度に関する国民の皆さまからのご意見募集（2月24日～3月31日）	
	3月	○ 「今後の介護人材養成の在り方に関する検討会」第1回会議開催 ○ 「地域包括ケア研究会報告書」公表	○ 介護保険審議会（第4期計画期間第2回会議）
	6月	○ 「地域包括支援センター全国担当者会議」開催 ○ 「24時間地域巡回型訪問サービスのあり方検討会」第1回会議開催 ○ 「日常生活圏域ニーズ調査モデル事業全国担当者等会議」開催	○ 介護予防推進委員会（第1回会議）
	7月	○ 平成22年度介護従事者処遇状況等調査の実施 ○ 「介護職員等によるたんの吸引等の実施のための制度の在り方に関する検討会」第1回会議開催	○ 介護予防推進委員会（第2回会議）
	8月		○ 介護保険審議会（第4期計画期間第3回会議）
	9月	○ 介護保険施設のユニット型個室の床面積を緩和（13.2㎡→10.65㎡）	○ 介護予防推進委員会（第3回会議）
	10月	○ 参酌標準の廃止（要介護2～5の認定者数に占める施設・居住系サービスの利用者数の割合を平成26年度に37%以下）	
		○ 「第5期介護保険事業（支援）計画の策定準備及び地域支援事業の見直しに係る会議」開催	
	11月		○ 「特別養護老人ホームにおける看護職員と介護職員によるケア連携協働のため研修」開催（仙台市老人福祉施設協議会主催） ○ 仙台市介護保険事業計画及び高齢者保健福祉計画策定のための実態調査
12月		○ 介護予防推進委員会（第4回会議）	
平成23年	1月		○ 介護保険審議会（第4期計画期間第4回会議）
	2月		○ 介護予防推進委員会（第5回会議）
	3月	○ 東日本大震災により被災した要介護者等への対応について周知 ・ 保険料及び利用者負担の減免 ・ 介護保険施設等の食費・居住費の減免 ・ 介護保険施設等の定員超過の利用 等々	○ 東日本大震災により被災した要介護者等への対応の実施 ・ 保険料（～H24.9）及び利用者負担の減免（～H25.3） ・ 介護保険施設等の食費・居住費の減免（～H24.2） ・ 介護保険施設等の定員超過の利用 等々 ○ 仙台市介護予防推進プラン策定
	4月		○ 社会福祉法人等による生計困難者に対する介護保険サービスに係る利用者負担額軽減措置事業の拡大
6月		○ 介護保険審議会（第4期計画期間第5回会議）	

年 月	介護保険制度のあゆみ	仙台市の取り組み	
平成23年	8月	<ul style="list-style-type: none"> ○ 「介護保険サービスに関する関係団体懇談会」第1回会議開催 	<ul style="list-style-type: none"> ○ グループホーム型福祉仮設住宅の設置 ○ 介護保険審議会（第4期計画期間第6回会議）※社会福祉審議会老人福祉専門分科会と合同開催
	9月		<ul style="list-style-type: none"> ○ 介護保険審議会（第4期計画期間第7回会議）※社会福祉審議会老人福祉専門分科会と合同開催
	10月	<ul style="list-style-type: none"> ○ 改正高齢者の居住の安定確保に関する法律施行 	<ul style="list-style-type: none"> ○ 介護保険審議会（第4期計画期間第8回会議）※社会福祉審議会老人福祉専門分科会と合同開催
	11月		<ul style="list-style-type: none"> ○ 介護保険審議会（第4期計画期間第9回会議）※社会福祉審議会老人福祉専門分科会と合同開催 ○ 介護保険審議会（第4期計画期間第10回会議）※社会福祉審議会老人福祉専門分科会と合同開催
	12月		<ul style="list-style-type: none"> ○ 仙台市高齢者保健福祉計画・介護保険事業計画 中間報告公表・市民意見の募集 ○ 市民説明会開催 <div style="border: 1px solid black; border-radius: 15px; padding: 10px; margin-top: 10px;"> <ul style="list-style-type: none"> ● 市民説明会 各区役所単位に1回ずつ計5回開催し、来場者は30人。 ● 市民意見 54人から91件の意見を中間報告書綴込みはがき等によりいただきました。 </div>
平成24年	2月		<ul style="list-style-type: none"> ○ 介護保険審議会（第4期計画期間第11回会議）※社会福祉審議会老人福祉専門分科会と合同開催 ○ 介護保険審議会（第4期計画期間第12回会議） ○ 介護保険審議会答申「仙台市介護保険事業計画のあり方について」
	3月	<ul style="list-style-type: none"> ○ 「介護専門員の資質向上と今後のあり方に関する検討会」第1回会議開催 	<ul style="list-style-type: none"> ○ 仙台市介護保険条例改正 ○ 介護報酬改定に係る事業者説明会開催
	4月	<ul style="list-style-type: none"> ○ 改正介護保険法施行 ・都道府県が処理している介護サービス事業者の指定、報告命令、立入検査等について、指定都市及び中核市へ移譲 ○ 介護報酬改定等の実施 ○ 「介護報酬改定検証・研究委員会」第1回会議開催 	<ul style="list-style-type: none"> ○ 組織変更 ・介護保険課に指導第一係、指導第二係を設置 ○ 地域包括支援センターを44か所から49か所に増設
	8月		<ul style="list-style-type: none"> ○ 介護保険審議会（第5期計画期間第1回会議）
	9月		<ul style="list-style-type: none"> ○ 介護保険審議会（第5期計画期間第2回会議）
	10月	<ul style="list-style-type: none"> ○ 平成24年度介護従事者処遇状況等調査実施 	
	11月	<ul style="list-style-type: none"> ○ 第1回社会保障制度改革国民会議開催 ※以降、平成25年8月まで計20回開催 	<ul style="list-style-type: none"> ○ 介護保険審議会（第5期計画期間第3回会議）
	12月		<ul style="list-style-type: none"> ○ 仙台市介護保険条例改正

年 月		介護保険制度のあゆみ	仙台市の取り組み
平成25年	4月		○ 介護保険審議会（第5期計画期間第4回会議）
	8月	○ 社会保障制度改革国民会議報告書取りまとめ	○ 介護保険審議会（第5期計画期間第5回会議）
	10月		○ 福祉用具購入費受領委任払い制度の開始
	11月		「仙台市高齢者保健福祉計画策定のための実態調査」及び「仙台市介護保険事業計画策定のための実態調査」実施

※ 組織、役職等は当時の名称

平成 25 年版
仙 台 市 の 介 護 保 険
(平成 24 年度実績)

平成 25 年 12 月

発行 : 仙台市健康福祉局保険高齢部介護保険課

〒980-8671

仙台市青葉区国分町三丁目 7 番 1 号

電 話 : 022-214-8246

F a x : 022-214-4443

Eメール : fuk005170@city.sendai.jp

ホームページ : http://www.city.sendai.jp/fukushi/korei/kaigo/1194693_1681.html