

平成 27 年版

# 仙台市の介護保険

(平成 26 年度実績)

平成 27 年 12 月

仙台市健康福祉局保険高齢部介護保険課

## 目 次

〔 制 度 の 概 要 〕	2
〔 被 保 険 者 の 状 況 〕	
1 人口・被保険者数	12
（1）人口・第1号被保険者数・住所地特例者数	12
（2）被保険者数（月別）	13
2 被保険者の年齢構成	15
3 第1号被保険者の異動状況	16
〔 保 険 料 の 状 況 〕	
1 第1号被保険者の保険料の状況	20
（1）賦課の状況（現年度分）	20
（2）保険料減免の状況	22
（3）収納状況	24
（4）普通徴収の納付方法別収納状況（現年度分）	26
〔 要 介 護 認 定 の 状 況 〕	
1 仙台市介護認定審査会	28
（1）組織	28
（2）委員の構成及び審査会の開催状況	28
2 要介護（支援）認定の状況	29
（1）人口・高齢化率の推移	29
（2）人口・認定者の推移	30
（3）要介護（支援）認定者の推移	31
（4）要介護（支援）認定者数	32
（5）要介護（支援）申請件数	32
（6）審査判定結果〔累計〕	32
（7）要介護認定者数（月別）	33
〔 保 険 給 付 の 状 況 〕	
1 サービス受給者数	40
（1）サービス区分別	40
（2）月別	41
2 保険給付	46
（1）行政区・サービス種類別	46
（2）償還払い分	54

3	高額介護（予防）サービス費	56
(1)	区分別	56
(2)	月別	56
4	高額医療合算介護（予防）サービス費	57
(1)	区分別	57
(2)	月別	57
5	食費及び居住費の負担限度額の認定・利用者負担額の減免状況	58
(1)	食費・居住費の負担限度額の認定者数	58
(2)	介護老人福祉施設の旧措置入所者に係る減額・免除認定者数	58
(3)	利用者負担額の減額・免除認定者数	59
(4)	食費・居住費の特例減額措置認定者数	59
(5)	社会福祉法人等による利用者負担軽減・特別対策による 利用者負担減免認定者数	59
6	介護保険サービス提供事業所の指定状況	60

[ 主な地域支援事業の実績 ]

1	介護予防事業	62
2	包括的支援事業	63
3	任意事業	63

[ 財政状況 ]

1	平成26年度 歳入決算	66
2	平成26年度 歳出決算	67
3	平成27年度 歳入予算	68
4	平成27年度 歳出予算	69

[ 事業計画の進捗状況 ]

1	介護保険事業計画（平成24年度～平成26年度）	72
(1)	人口推計	72
(2)	要介護者等の推計	72
(3)	事業運営期間の総費用	72
2	実績等	73
(1)	第1号被保険者数	73
(2)	要介護・要支援認定者数	73
(3)	事業運営期間の保険給付費の執行状況等	73
3	介護保険事業計画と実績の比較	74
(1)	介護サービス	74
(2)	介護予防サービス	75

[ 審 議 会 ]

1	仙台市介護保険審議会	78
(1)	所掌事項	78
(2)	開催状況	78
(3)	委員の構成	84
(4)	委員名簿	84

[ そ の 他 ]

1	苦情等対応フロー	86
2	審査請求の状況について	87
(1)	審査請求件数	87
(2)	審査請求の概要	87
3	市政出前講座実施状況	88
4	指定居宅介護支援事業所等への説明会・研修会実施状況	88

[ 組 織 ]

1	事務機構	92
2	事務分掌	93
3	職員配置状況	95
4	所在地等	96

[ 沿 革 ] 98



# 制度の概要

# 制度の概要

## 1 保険者

介護保険の運営主体（保険者）は、市町村及び特別区とされています。

国及び都道府県は、介護保険事業が健全かつ円滑に行われるようにする責務があり、また、医療保険者も協力することとされています。

なお、国民は健康の保持増進に努めるとともに、たとえ要介護状態になってもその有する能力の維持向上に努めることとされています。また、共同連帯の理念に基づき、介護保険事業に要する費用を公平に負担するとされています。

40歳以上の方が被保険者となって、介護保険料を納め、介護が必要になった場合には、要介護認定等の手続きを経て、原則として、費用の1割を負担することで介護サービスが利用できる仕組みになっています。

## 2 被保険者

- (1) 被保険者は年齢により次の2つの区分に分けられ、保険料の算定や納付方法、給付の範囲などがそれぞれ異なります。

第1号被保険者	仙台市に住所がある 65歳以上 の方
第2号被保険者	仙台市に住所がある 40歳以上 65歳未満 の医療保険加入者

- (2) 被保険者の要件に該当する場合でも、次の場合は対象外となります。

住所地特例者	介護保険施設等の住所地特例対象施設に入所することにより、他の市町村から仙台市内の介護保険施設等に住所を変更した場合は、施設入所以前の市町村の被保険者となります。
旧措置入所者	老人福祉法における措置により、介護保険法施行時に特別養護老人ホームに入所している方は、施行日以降も引き続き当該特別養護老人ホームに入所している間、または継続して他の介護保険施設に入所している間は措置を行った市町村の被保険者となります。
適用除外者	障害者支援施設（障害者自立支援法による生活介護及び施設入所支援の支給決定を受けて入所している場合）等の適用除外施設に入所している方は介護保険の被保険者にはなりません。

### 3 介護サービスを利用するための手続きの流れ

#### (1) **要介護・要支援認定申請**

介護サービスを利用するには、介護等が必要という認定を受けるための「要介護・要支援認定申請」を本人または家族等が区役所・総合支所に行く必要があります。



#### (2) **訪問調査**

「要介護・要支援認定申請」に基づき、国で定めた項目について、調査員が調査します。本人の心身の状況等について、定められた項目の選択肢だけで表現しきれないものは、特記事項として記載します。



#### (3) **主治医意見書**

申請者の主治医に医学的観点から「主治医意見書」を記載してもらいます。



#### (4) **審査判定**

調査員の調査結果をもとにコンピュータ処理により一次判定を行います。

次に、保健、医療、福祉の専門家で構成される介護認定審査会において、一次判定結果のほか、主治医等意見書、調査票の特記事項により審査判定を行います。審査判定は、次の点などに着目して行われます。

- ① 非該当，要支援1，要支援2，要介護1，要介護2，要介護3，要介護4，要介護5のいずれに該当するか
  - ② 特定疾病に起因しているか（第2号被保険者の場合）
  - ③ 認定審査会として付すべき意見はないか
- 非該当の場合は、保険給付の対象にはなりません。



#### (5) **介護サービス計画（ケアプラン）の作成**

介護サービス計画（ケアプラン）とは、利用者の心身の状況、生活環境、本人や家族の希望等を考慮し、利用するサービスの種類、内容などを定める計画のことです。要介護1～5の方は介護支援専門員（ケアマネジャー），要支援1，2の方は地域包括支援センターの保健師等の専門家に作成を依頼することができます。

ケアプランの作成費用は全額保険給付の対象となり、利用者の負担はありません。また、要介護（要支援）者や家族が自ら作成することもできます。



#### (6) **介護サービスの利用**

介護保険のサービスには家庭などで利用する「在宅サービス」と、住み慣れた地域での生活を支える「地域密着型サービス」，施設に入所して利用する「施設サービス」があります。

サービスの種類名に「介護予防」が含まれるものは要支援1・2の方が利用できます。それ以外のサービスは要介護1～5の方が利用できます。



## 4 在宅サービスの利用

### (1) 自宅で利用するサービス

サービスの種類	サービスの内容
訪問介護 介護予防訪問介護 (ホームヘルプサービス)	ホームヘルパーが家庭を訪問し、身体介護や生活援助を行います。
訪問入浴介護 介護予防訪問入浴介護	移動入浴車で家庭を訪問し、入浴介助を行います。
訪問看護 介護予防訪問看護	医師の指示に基づいて、看護師が家庭を訪問し、じょくそうの処置、点滴の管理などの必要な看護や家族へのアドバイスをを行います。
訪問リハビリテーション 介護予防訪問リハビリテーション	医師の指示に基づいて、理学療法士や作業療法士等が家庭を訪問し、リハビリテーションや福祉用具の使用方法の指導等を行います。
居宅療養管理指導 介護予防居宅療養管理指導	医師、歯科医師、薬剤師、管理栄養士、歯科衛生士、看護師等が家庭を訪問し、療養上必要な助言・指導を行います。

### (2) 施設等に出かけて利用するサービス

サービスの種類	サービスの内容
通所介護 介護予防通所介護 (デイサービス)	デイサービスセンター等で入浴や食事、日常生活の世話や機能訓練などを日帰りで行います。
通所リハビリテーション 介護予防通所リハビリテーション (デイケア)	老人保健施設や病院等でリハビリテーションを日帰りで行います。
短期入所生活介護 短期入所療養介護 介護予防短期入所生活介護 介護予防短期入所療養介護 (ショートステイ)	家族が一時的に介護できない場合等に、特別養護老人ホームや老人保健施設などに短期間入所して、介護サービスを利用します。

(3) 特定の施設から提供されるサービス

サービスの種類	サービスの内容
特定施設入居者生活介護 介護予防特定施設入居者生活介護	指定を受けた有料老人ホームやケアハウス等に入居している要介護者・要支援者に、入浴や食事、日常生活の世話や機能訓練などを行います。

(4) 生活しやすくするサービス

サービスの種類	サービスの内容
福祉用具貸与 介護予防福祉用具貸与	日常生活の自立を助けたり、機能訓練に用いるための福祉用具、介護者の負担を軽くするための福祉用具を貸し出します。
特定福祉用具購入費・特定介護予防福祉用具購入費の支給	腰掛便座、特殊尿器などの福祉用具を購入した場合は、申請によりその費用の一部を支給します。 対象となる品目や支給限度額が別途定められています。
住宅改修費・介護予防住宅改修費の支給	手すりの取り付けや、段差の解消などの住宅改修に要した費用の一部を支給します。 対象となる改修の種類、支給限度額が別途定められています。

5 地域密着型サービスの利用

サービスの種類	サービスの内容
夜間対応型訪問介護	夜間に定期的な巡回や利用者からの連絡に応じて随時ホームヘルパーが家庭を訪問し、入浴や食事、日常生活の世話などを行います。
認知症対応型通所介護 介護予防認知症対応型通所介護	デイサービスセンター等で、認知症の方に入浴や食事、日常生活の世話や機能訓練などを日帰りで行います。
小規模多機能型居宅介護 介護予防小規模多機能型居宅介護	生活環境等に応じて、サービス拠点への「通い」を中心に、随時「訪問」や「泊まり」を組み合わせ、入浴や食事、日常生活の世話や機能訓練などを行います。

認知症対応型共同生活介護 介護予防認知症対応型共同生活介護 (要支援1の方は利用できません)	認知症のために介護を必要とする人々が少人数で共同生活を営む住居（グループホーム）で、入浴や食事、日常生活の世話などを行います。
地域密着型特定施設入居者生活介護	入居定員が29名以下である指定を受けた有料老人ホームやケアハウス等に入居している要介護者に、入浴や食事、日常生活の世話や機能訓練などを行います。
地域密着型介護老人福祉施設入所者生活介護	入居定員が29名以下である地域密着型介護老人福祉施設に入所している要介護者に、入浴や食事、日常生活の世話や機能訓練などを行います。
定期巡回・随時対応型訪問介護看護	定期的な巡回により、ホームヘルパーによる食事や日常生活の世話、看護師によるじょくそうの処置や点滴の管理などを行うほか、利用者からの連絡による訪問や状況の確認を24時間随時対応します。
複合型サービス	小規模多機能型居宅介護サービスに加え、必要に応じて看護師が「通い」「泊まり」時のたんの吸引や経管栄養、家庭への「訪問」時にじょくそうの処置や点滴の管理などを行います。

## 6 施設サービスの利用（要支援1・2と認定された方は対象外）

サービスの種類	サービスの内容
指定介護老人福祉施設 (特別養護老人ホーム)	寝たきりや認知症の方が入所し、介護職員などが食事・入浴などの介護や機能訓練等を行う入所施設
介護老人保健施設 (老人保健施設)	寝たきり等で看護や介護を必要とする高齢者及び認知症の方に対して、リハビリテーション等の医療ケアと生活サービスを一体的に提供し、家庭への復帰を支援する入所施設
指定介護療養型医療施設 (療養病床等)	長期にわたる療養が必要な高齢者に対して、医学的な管理の下で介護や機能訓練、その他の必要な医療を行う入所施設

## 7 利用者負担

保険給付の対象費用のうち、原則として、その1割を利用者が負担します。

また、施設サービス（ショートステイを含む。）を受ける場合、食費と居住費（室料・光熱水費相当分）の全額を別途利用者が負担します。

ただし、低所得者に配慮し、高額介護サービス費及び高額医療合算介護サービス費の支給に係る利用者負担額の上限額や、施設サービスを受けた場合の食費と居住費の負担限度額が別に設定されており、利用者負担の軽減措置が講じられています。

この他にも、次のような利用者負担の軽減措置が講じられています。

### (1) 低所得者の利用者負担の軽減策

- 介護サービスの提供事業者となっている社会福祉法人等から介護サービスを利用する場合、低所得者で特に生計困難な方に対して、利用料の軽減を行うところもあります。
- 社会福祉協議会で行っている生活福祉資金の貸付制度を活用し、介護保険に要する費用（介護サービス利用料や介護保険料）を借りることができます。

### (2) 経過措置

- 介護保険制度施行時（平成12年4月1日）に特別養護老人ホームに入所している方については、経過措置として、当分の間利用者負担額を減免し、それまでの費用徴収額を大きく上回らないよう配慮しています。

### (3) 利用者負担の支払い方法

現物給付	費用の1割をサービス事業者に支払い、介護サービスを利用すること。残りの9割分は、被保険者に代わり事業者が保険者から受領します。
償還払い	費用の全額をサービス事業者に支払って、介護サービスを利用し、後日申請により給付費（9割）の支給を受けること。 居宅サービス計画を作成しないでサービスを利用した場合や、居宅サービス計画以外のサービスを利用した場合、被保険者証を提示しないでサービスを利用した場合などは償還払いの対象となります。

## 8 地域支援事業

平成18年度から、市町村は被保険者が要支援・要介護状態となることを予防するとともに、地域において自立した日常生活を営むことができるよう支援するため、地域支援事業を行うこととされています。

地域支援事業は次の3つの事業から構成されます。

### (1) 介護予防事業

被保険者が要介護状態等となることの予防の防止のための事業

## (2) 包括的支援事業

- ① (1)の介護予防事業に関するケアマネジメント
- ② 総合相談支援事業
- ③ 権利擁護事業
- ④ 包括的・継続的ケアマネジメント支援事業

## (3) 任意事業

介護給付等費用の適正化のための事業，介護者の支援のための事業など

# 9 介護保険料

## (1) 第1号被保険者 (65歳以上の方)

算定方法	第1号被保険者の介護保険料は，介護サービスの利用見込量から見込んだ介護保険事業費の必要額などを基に決められ，3年ごとに改定されます。被保険者一人ひとりの介護保険料額は，所得などに応じて段階を決めて決定します。 第1号被保険者の介護保険料は，介護保険の運営主体（保険者）である市町村に納付します。	
納付方法	特別徴収による納付（年金受給者）	公的年金受給者のうち，老齢・退職・遺族・障害年金の受給額が一定以上の方は，年6回に分けて年金からの納付となります。
	普通徴収による納付	上記特別徴収以外の方は，4月と5月を除く毎月，納付書や口座振替での納付となります。

## (2) 第2号被保険者 (40歳から64歳までの方)

加入する医療保険料と一体で納付します。

各医療保険者は，社会保険診療報酬支払基金に対し介護給付費納付金として納付します。こうして，全国規模でプールしたものが，各市町村の保険給付の実績に応じて，その一定割合が介護給付費交付金及び地域支援事業支援交付金として各市町村に交付されます。

### ● 負担方法等

	対象者	保険料負担方法
組管掌健康保険組合 全国健康保険協会管掌 健康保険	企業等に勤務する方とその家族	企業等に勤務する方と雇用主が折半して負担します
国民健康保険	自営業の方や農家の方など	対象となる家族の人数や所得に応じて世帯主が負担します。

## 10 保険財政

介護保険事業に関する収入及び支出は、介護保険事業の健全な運営を確保するため一般会計の収支とは区別し、**特別会計**を設けています。

介護保険サービスの費用から、1割の利用者負担を除いた残りの9割が、介護保険から給付費として支給されます。

その給付費の約半分は公費（税金を財源とする国・地方公共団体の負担金）で負担し、残りの約半分は第1号被保険者と第2号被保険者が介護保険料で負担します。

公費負担分の内訳は、全国平均で**国が約25%**（施設等給付費は約20%），**都道府県が12.5%**（施設等給付費は17.5%），**市町村が12.5%**となっています。

保険料の負担割合は、平成24年度から平成26年度については**第1号被保険者が約21%**，**第2号被保険者が29%**となっています。

また、地域支援事業に要する費用についても公費と保険料によってまかなわれます。（財源構成はp70参照）

### (1) 介護保険給付の費用負担の仕組み

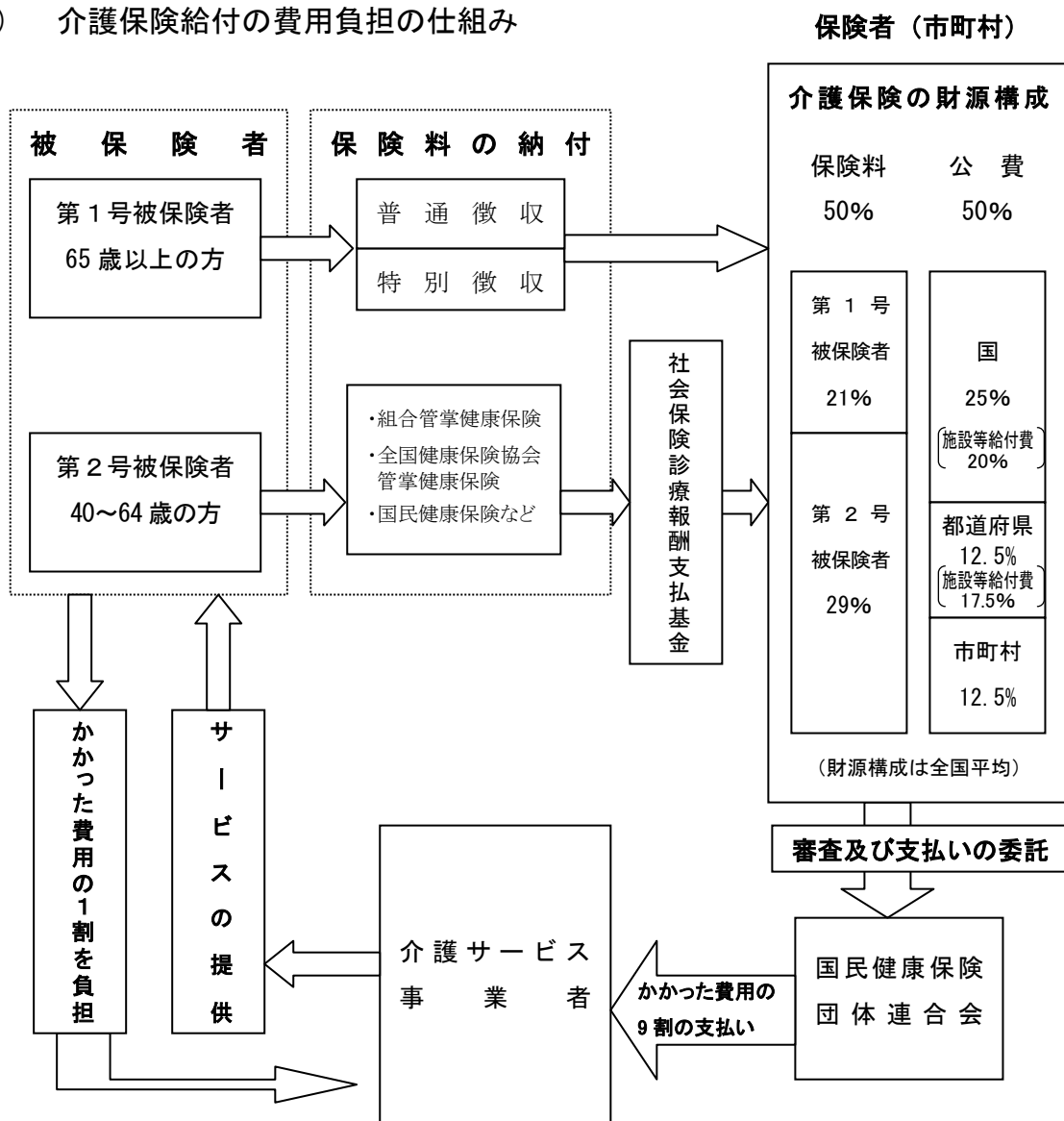

## (2) 介護保険財政安定化のための施策

財政安定化基金	都道府県ごとに財政安定化基金を設置し，市町村の介護保険財政に不足が生じた場合等に，資金の交付又は貸付を行います。 財源は，国1/3，都道府県1/3，市町村の保険料1/3です。 (※第5期計画期間（平成24年度～平成26年度）における県への拠出金はありません。)
市町村相互財政安定化事業	複数市町村が相互に財政安定化を図ることを目的として，共通の調整保険料率を設定し，介護保険財政について相互に調整を行う事業です。 (※仙台市では実施していません。)

## 11 介護保険事業計画

介護保険事業の円滑な実施・運営を図るため，国は「基本指針」を，都道府県は「介護保険事業支援計画」を，市町村は「介護保険事業計画」を策定することとされています。

平成24年度から平成26年度までの3年間を計画期間とする第5期介護保険事業計画については，老人福祉計画と一体のものとして作成することとされ，仙台市では平成24年3月に「仙台市高齢者保健福祉計画」及び「仙台市介護保険事業計画」を改定し，両計画を一体のものとして「仙台市高齢者保健福祉計画（介護保険事業計画）」を策定しました。

本市では，平成23年3月に新たな「仙台市基本構想」を策定し，21世紀半ばに向けて仙台が目指す都市の姿の一つとして，「支え合う健やかな共生の都」を掲げています。また，この基本構想に掲げる都市像を実現するために取り組むべき施策を体系的に示す長期計画として「仙台市基本計画」を策定しました。さらに，平成23年11月に，東日本大震災からの早期復旧・復興に向けて取り組むべき施策を体系的に定めた「仙台市震災復興計画」を策定しました。この「仙台市震災復興計画」は，「仙台市基本計画」とともに，今後の仙台市の市政運営の車の両輪として位置づけられるものです。

「仙台市高齢者保健福祉計画（介護保険事業計画）」は，仙台市基本計画及び仙台市震災復興計画を踏まえ，関連する各計画と連携のうえ，高齢者保健福祉を総合的に推進していくための計画です。

# 被保険者の状況



# 1 人口・被保険者数

## (1) 人口・第1号被保険者数・住所地特例者数

(平成26年度末)

区分	人口 A	第1号被保険者数			人口に占める第1号被保険者の割合 D/A	住所地特例者数の状況(再掲)
		65歳～74歳(前期高齢者) B	75歳～(後期高齢者) C	計 D=B+C		
青葉区	302,151	31,964	30,457	62,421	20.66%	106
区役所	230,262	23,429	24,019	47,448	20.61%	96
宮城総合	71,889	8,535	6,438	14,973	20.83%	10
宮城野区	192,758	19,190	16,943	36,133	18.75%	85
若林区	133,611	14,313	13,040	27,353	20.47%	54
太白区	226,554	27,027	24,292	51,319	22.65%	138
区役所	222,221	26,362	23,599	49,961	22.48%	136
秋保総合	4,333	665	693	1,358	31.34%	2
泉区	215,639	27,885	20,163	48,048	22.28%	85
合計	1,070,713	120,379	104,895	225,274	21.04%	468
前年度末	1,066,609	114,594	101,708	216,302	20.28%	467
増減	4,104	5,785	3,187	8,972	0.8%	1

※人口は国勢調査に基づいた推計値。

### 第1号被保険者数

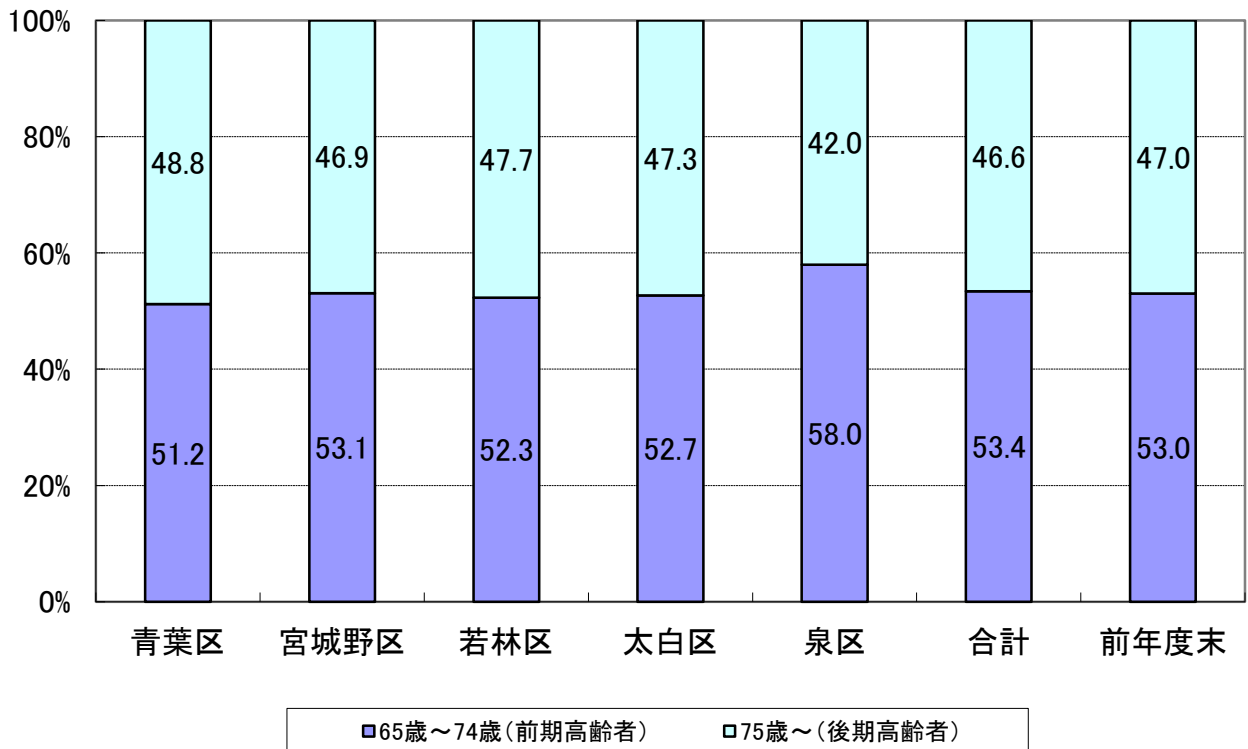

## (2) 被保険者数（月別）

## ① 第1号被保険者数

区 分	青 葉 区			宮城野区	若林区	太 白 区			泉 区	合 計
	区役所	宮城総合				区役所	秋保総合			
4月	60,488	46,236	14,252	34,860	26,442	49,654	48,346	1,308	45,645	217,089
5月	60,649	46,319	14,330	34,966	26,532	49,789	48,475	1,314	45,857	217,793
6月	60,791	46,433	14,358	35,043	26,625	49,881	48,564	1,317	46,032	218,372
7月	60,982	46,552	14,430	35,135	26,708	50,000	48,677	1,323	46,258	219,083
8月	61,222	46,712	14,510	35,270	26,783	50,163	48,838	1,325	46,507	219,945
9月	61,356	46,769	14,587	35,430	26,861	50,360	49,032	1,328	46,748	220,755
10月	61,572	46,898	14,674	35,556	26,924	50,545	49,213	1,332	46,948	221,545
11月	61,770	47,037	14,733	35,697	27,044	50,709	49,367	1,342	47,167	222,387
12月	61,897	47,093	14,804	35,800	27,120	50,878	49,538	1,340	47,382	223,077
1月	61,997	47,152	14,845	35,919	27,175	50,999	49,657	1,342	47,601	223,691
2月	62,205	47,287	14,918	36,019	27,276	51,140	49,791	1,349	47,824	224,464
3月	62,421	47,448	14,973	36,133	27,353	51,319	49,961	1,358	48,048	225,274
前年度末	60,285	46,110	14,175	34,721	26,327	49,535	48,227	1,308	45,434	216,302
増 減	2,136	1,338	798	1,412	1,026	1,784	1,734	50	2,614	8,972

## ② 第2号被保険者数（被保険者証の交付数）

区 分	青 葉 区			宮城野区	若林区	太 白 区			泉 区	合 計
	区役所	宮城総合				区役所	秋保総合			
4月	364	261	103	256	193	358	347	11	330	1,501
5月	369	263	106	255	190	361	350	11	333	1,508
6月	371	265	106	261	198	366	355	11	325	1,521
7月	368	265	103	260	195	363	352	11	327	1,513
8月	371	268	103	253	198	362	350	12	328	1,512
9月	381	274	107	255	197	360	348	12	322	1,515
10月	378	268	110	258	199	359	348	11	323	1,517
11月	374	265	109	252	197	352	343	9	321	1,496
12月	371	262	109	252	199	355	346	9	317	1,494
1月	371	263	108	254	200	357	348	9	316	1,498
2月	367	257	110	258	203	361	351	10	315	1,504
3月	369	258	111	259	204	367	358	9	317	1,516
前年度末	364	262	102	255	190	361	350	11	329	1,499
増 減	5	▲4	9	4	14	6	8	▲2	▲12	17

③ 合計 (①+②)

区 分	青 葉 区			宮城野区	若林区	太 白 区			泉 区	合 計
	区役所	宮城総合				区役所	秋保総合			
	人	人	人	人	人	人	人	人	人	人
4月	60,852	46,497	14,355	35,116	26,635	50,012	48,693	1,319	45,975	218,590
5月	61,018	46,582	14,436	35,221	26,722	50,150	48,825	1,325	46,190	219,301
6月	61,162	46,698	14,464	35,304	26,823	50,247	48,919	1,328	46,357	219,893
7月	61,350	46,817	14,533	35,395	26,903	50,363	49,029	1,334	46,585	220,596
8月	61,593	46,980	14,613	35,523	26,981	50,525	49,188	1,337	46,835	221,457
9月	61,737	47,043	14,694	35,685	27,058	50,720	49,380	1,340	47,070	222,270
10月	61,950	47,166	14,784	35,814	27,123	50,904	49,561	1,343	47,271	223,062
11月	62,144	47,302	14,842	35,949	27,241	51,061	49,710	1,351	47,488	223,883
12月	62,268	47,355	14,913	36,052	27,319	51,233	49,884	1,349	47,699	224,571
1月	62,368	47,415	14,953	36,173	27,375	51,356	50,005	1,351	47,917	225,189
2月	62,572	47,544	15,028	36,277	27,479	51,501	50,142	1,359	48,139	225,968
3月	62,790	47,706	15,084	36,392	27,557	51,686	50,319	1,367	48,365	226,790
前年度末	60,649	46,372	14,277	34,976	26,517	49,896	48,577	1,319	45,763	217,801
増 減	2,141	1,334	807	1,416	1,040	1,790	1,742	48	2,602	8,989

## 2 被保険者の年齢構成

(1) 年齢階層別人口及び被保険者証交付数

(平成26年度末)

区 分	人 口	被保険者証交付数									
		青葉区			宮城野区	若林区	太白区			泉 区	合 計
		区役所	宮城 総合	人	人	人	区役所	秋保 総合	人	人	
40歳～44歳	87,596	15	13	2	11	5	12	12	0	9	52
45歳～49歳	74,057	22	10	12	15	10	33	33	0	18	98
50歳～54歳	65,822	56	43	13	34	23	46	45	1	39	198
55歳～59歳	61,990	88	64	24	64	49	95	92	3	88	384
60歳～64歳	67,900	188	128	60	135	117	181	176	5	163	784
小 計	357,365	369	258	111	259	204	367	358	9	317	1,516
65歳～69歳	67,236	17,761	12,937	4,824	10,748	8,041	14,840	14,435	405	15,712	67,102
70歳～74歳	53,364	14,203	10,492	3,711	8,442	6,272	12,187	11,927	260	12,173	53,277
小 計	120,600	31,964	23,429	8,535	19,190	14,313	27,027	26,362	665	27,885	120,379
75歳～79歳	41,315	11,302	8,816	2,486	6,757	5,127	9,587	9,354	233	8,511	41,284
80歳～84歳	32,698	9,536	7,633	1,903	5,405	4,113	7,436	7,235	201	6,190	32,680
85歳～89歳	20,143	6,162	4,881	1,281	3,145	2,501	4,802	4,639	163	3,503	20,113
90歳～94歳	8,415	2,610	2,016	594	1,307	1,006	1,982	1,913	69	1,505	8,410
95歳～99歳	2,075	734	582	152	277	254	415	392	23	393	2,073
100歳以上	333	113	91	22	52	39	70	66	4	61	335
小 計	104,979	30,457	24,019	6,438	16,943	13,040	24,292	23,599	693	20,163	104,895
合 計	582,944	62,790	47,706	15,084	36,392	27,557	51,686	50,319	1,367	48,365	226,790
前年度末	572,879	60,649	46,372	14,277	34,976	26,517	49,896	48,577	1,319	45,763	217,801
増 減	10,065	2,141	1,334	807	1,416	1,040	1,790	1,742	48	2,602	8,989

※人口は住民基本台帳登録人口の数値(外国人含む)。

※被保険者証交付数は外国人、本市住所地特例者を含む。

### 3 第1号被保険者の異動状況

区 分	増 加					合計
	転入	職権復活	65歳到達	適用除外非該当	その他	
平成26年4月	人 190	人 2	人 1,366	人 0	人 3	人 1,561
平成26年5月	169	1	1,201	0	2	1,373
平成26年6月	124	0	1,079	0	3	1,206
平成26年7月	125	1	1,229	0	2	1,357
平成26年8月	113	2	1,283	3	5	1,406
平成26年9月	139	0	1,331	0	5	1,475
平成26年10月	173	1	1,362	0	5	1,541
平成26年11月	136	1	1,344	0	3	1,484
平成26年12月	103	1	1,318	0	1	1,423
平成27年1月	84	2	1,459	0	3	1,548
平成27年2月	79	0	1,351	1	2	1,433
平成27年3月	136	0	1,465	0	1	1,602
合 計	1,571	11	15,788	4	35	17,409
年 間 平 均	130.9	0.9	1,315.7	0.3	2.9	1,450.8

減 少						差引増減
転出	職権 喪失	死亡	適用除外 該当	その他	合計	
人	人	人	人	人	人	人
151	0	619	0	4	774	787
117	0	550	0	2	669	704
104	1	521	0	1	627	579
115	2	526	1	2	646	711
70	1	471	1	1	544	862
95	2	568	0	0	665	810
117	1	631	1	1	751	790
93	0	547	0	2	642	842
94	1	636	0	2	733	690
68	0	866	0	0	934	614
66	3	588	2	1	660	773
142	4	642	1	3	792	810
1,232	15	7,165	6	19	8,437	8,972
102.7	1.3	597.1	0.5	1.6	703.1	747.7

### 第1号被保険者数の推移(平成26年度)

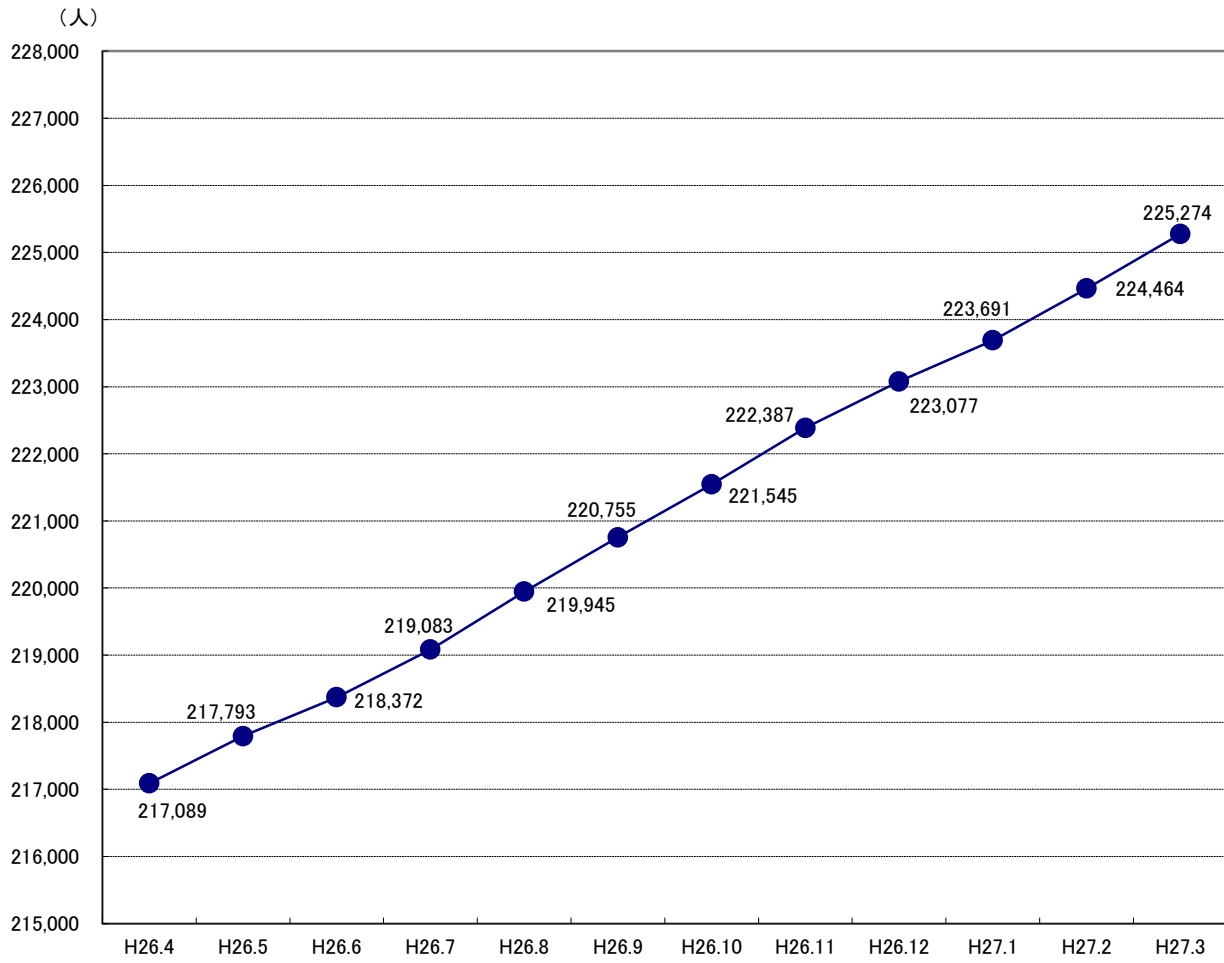

# 保険料の状況



1 第1号被保険者の保険料の状況

(1) 賦課の状況（現年度分）

●普通徴収

（平成26年度末）

納入方法	普通徴収													
	所得区分	第1段階	第2段階	第3段階	第4段階	第5段階	第6段階	第7段階	第8段階	第9段階	第10段階	第11段階	第12段階	計
	保険料額	30,800円	30,800円	40,100円	46,200円	52,400円	61,700円	67,800円	77,100円	92,500円	101,800円	114,100円	123,400円	—
青葉区		1,270	1,715	293	362	1,875	389	1,170	859	674	506	220	531	9,864
区役所		1,082	1,364	238	249	1,347	257	872	617	491	370	173	431	7,491
宮城総合		188	351	55	113	528	132	298	242	183	136	47	100	2,373
宮城野区		857	985	247	256	1,255	231	728	655	388	259	89	205	6,155
若林区		576	770	117	156	898	167	534	446	300	198	88	165	4,415
太白区		958	1,169	243	300	1,717	345	958	732	530	349	127	252	7,680
区役所		938	1,129	235	290	1,683	332	926	701	514	342	125	249	7,464
秋保総合		20	40	8	10	34	13	32	31	16	7	2	3	216
泉区		334	827	175	257	1,800	315	776	674	614	494	138	332	6,736
合計		3,995	5,466	1,075	1,331	7,545	1,447	4,166	3,366	2,506	1,806	662	1,485	34,850
構成割合		11.5%	15.7%	3.1%	3.8%	21.6%	4.1%	11.9%	9.7%	7.2%	5.2%	1.9%	4.3%	100.0%
前年度	第1段階	3,772	5,544	1,134	1,299	7,759	1,477	3,982	3,382	2,572	1,674	631	1,225	34,451
増減		223	▲78	▲59	32	▲214	▲30	184	▲16	▲66	132	31	260	399

●特別徴収

（平成26年度末）

納入方法	特別徴収													
	所得区分	第1段階	第2段階	第3段階	第4段階	第5段階	第6段階	第7段階	第8段階	第9段階	第10段階	第11段階	第12段階	計
青葉区		835	8,639	3,259	3,743	9,074	5,836	5,577	7,548	5,132	2,774	846	1,563	54,826
区役所		709	6,807	2,484	2,819	6,566	4,008	4,273	5,857	4,056	2,188	674	1,338	41,779
宮城総合		126	1,832	775	924	2,508	1,828	1,304	1,691	1,076	586	172	225	13,047
宮城野区		771	4,596	2,132	2,466	5,083	3,617	3,685	4,028	2,339	1,244	355	874	31,190
若林区		441	3,600	1,509	1,783	3,989	2,778	2,904	3,124	1,780	1,021	288	643	23,860
太白区		772	6,609	2,752	3,285	7,864	5,445	5,242	6,460	3,803	1,843	499	834	45,408
区役所		753	6,425	2,656	3,169	7,634	5,220	5,101	6,340	3,758	1,831	496	822	44,205
秋保総合		19	184	96	116	230	225	141	120	45	12	3	12	1,203
泉区		257	5,307	2,028	2,434	8,150	5,325	4,227	6,638	4,281	2,402	614	912	42,575
合計		3,076	28,751	11,680	13,711	34,160	23,001	21,635	27,798	17,335	9,284	2,602	4,826	197,859
構成割合		1.6%	14.5%	5.9%	6.9%	17.3%	11.6%	10.9%	14.1%	8.8%	4.7%	1.3%	2.4%	100.0%
前年度	第1段階	2,830	28,160	10,736	12,777	33,873	21,355	20,246	26,557	17,760	8,565	2,351	3,920	189,130
増減		246	591	944	934	287	1,646	1,389	1,241	▲425	719	251	906	8,729

●普通徴収＋特別徴収 合計

(平成26年度末)

納入方法	普通徴収＋特別徴収												計	
	所得区分	第1段階	第2段階	第3段階	第4段階	第5段階	第6段階	第7段階	第8段階	第9段階	第10段階	第11段階		第12段階
保険料額		30,800円	30,800円	40,100円	46,200円	52,400円	61,700円	67,800円	77,100円	92,500円	101,800円	114,100円	123,400円	—
青葉区	人	2,105	10,354	3,552	4,105	10,949	6,225	6,747	8,407	5,806	3,280	1,066	2,094	64,690
区役所		1,791	8,171	2,722	3,068	7,913	4,265	5,145	6,474	4,547	2,558	847	1,769	49,270
宮城総合		314	2,183	830	1,037	3,036	1,960	1,602	1,933	1,259	722	219	325	15,420
宮城野区		1,628	5,581	2,379	2,722	6,338	3,848	4,413	4,683	2,727	1,503	444	1,079	37,345
若林区		1,017	4,370	1,626	1,939	4,887	2,945	3,438	3,570	2,080	1,219	376	808	28,275
太白区		1,730	7,778	2,995	3,585	9,581	5,790	6,200	7,192	4,333	2,192	626	1,086	53,088
区役所		1,691	7,554	2,891	3,459	9,317	5,552	6,027	7,041	4,272	2,173	621	1,071	51,669
秋保総合		39	224	104	126	264	238	173	151	61	19	5	15	1,419
泉区		591	6,134	2,203	2,691	9,950	5,640	5,003	7,312	4,895	2,896	752	1,244	49,311
合計		7,071	34,217	12,755	15,042	41,705	24,448	25,801	31,164	19,841	11,090	3,264	6,311	232,709
構成割合		3.0%	14.7%	5.5%	6.5%	17.9%	10.5%	11.1%	13.4%	8.5%	4.8%	1.4%	2.7%	100.0%
前年度	第1段階	第2段階	第3段階	第4段階	第5段階	第6段階	第7段階	第8段階	第9段階	第10段階	第11段階	第12段階	計	
	6,602	33,704	11,870	14,076	41,632	22,832	24,228	29,939	20,332	10,239	2,982	5,145	223,581	
増減	469	513	885	966	73	1,616	1,573	1,225	▲491	851	282	1,166	9,128	

※26年度中に賦課された総人数であるため、26年度末の被保険者数とは一致しない。

保険料段階構成比

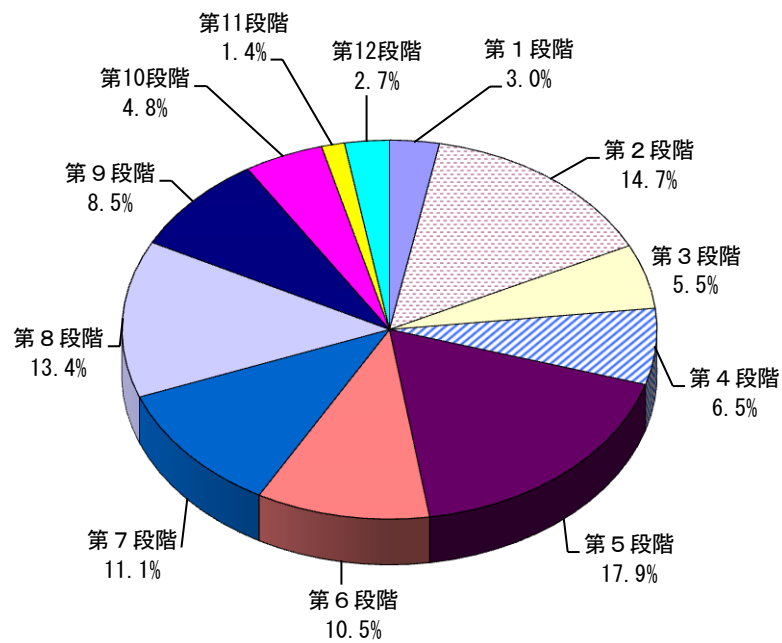

賦課区毎構成比

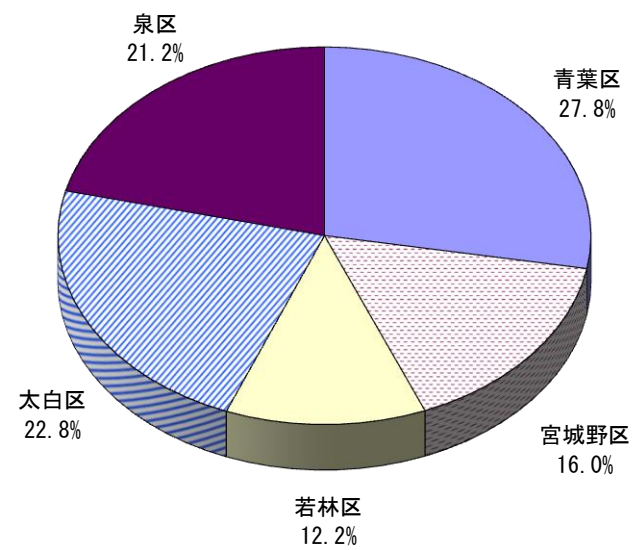

## (2) 保険料減免の状況

(平成24年度末)

区分	震災・風水害等		収入激減		冷害・凍霜害等		収監者等	
	件数	減免額	件数	減免額	件数	減免額	件数	減免額
	件	円	件	円	件	円	件	円
青葉区	10,908	187,311,500	2	56,400	0	0	1	56,700
区役所	9,472	162,986,400	2	56,400	0	0	1	56,700
宮城総合	1,436	24,325,100	0	0	0	0	0	0
宮城野区	8,642	170,754,900	0	0	0	0	0	0
若林区	10,712	196,567,400	6	226,900	0	0	13	511,000
太白区	10,094	176,701,500	0	0	0	0	1	14,500
区役所	10,024	175,577,200	0	0	0	0	0	0
秋保総合	70	1,124,300	0	0	0	0	1	14,500
泉区	9,437	167,365,300	12	395,400	0	0	0	0
合計	49,793	898,700,600	20	678,700	0	0	15	582,200

(平成25年度末)

区分	震災・風水害等		収入激減		冷害・凍霜害等		収監者等	
	件数	減免額	件数	減免額	件数	減免額	件数	減免額
	件	円	件	円	件	円	件	円
青葉区	13	578,500	3	113,500	0	0	0	0
区役所	11	516,900	3	113,500	0	0	0	0
宮城総合	2	61,600	0	0	0	0	0	0
宮城野区	7	407,000	0	0	0	0	1	70,600
若林区	4	391,600	2	84,700	0	0	17	454,300
太白区	7	318,800	4	209,200	0	0	1	61,800
区役所	7	318,800	4	209,200	0	0	1	61,800
秋保総合	0	0	0	0	0	0	0	0
泉区	15	710,200	5	252,100	0	0	0	0
合計	46	2,406,100	14	659,500	0	0	19	586,700

(平成26年度末)

区分	震災・風水害等		収入激減		冷害・凍霜害等		収監者等	
	件数	減免額	件数	減免額	件数	減免額	件数	減免額
	件	円	件	円	件	円	件	円
青葉区	18	942,900	6	259,600	0	0	3	159,500
区役所	14	784,200	5	199,300	0	0	3	159,500
宮城総合	4	158,700	1	60,300	0	0	0	0
宮城野区	6	284,300	2	120,200	0	0	1	53,900
若林区	5	250,800	1	78,600	0	0	23	664,500
太白区	8	425,000	2	50,000	0	0	0	0
区役所	8	425,000	2	50,000	0	0	0	0
秋保総合	0	0	0	0	0	0	0	0
泉区	4	173,900	11	436,800	0	0	1	102,500
合計	41	2,076,900	22	945,200	0	0	28	980,400

(平成24年度末)

低所得者		その他		合計	
件数	減免額	件数	減免額	件数	減免額
件	円	件	円	件	円
296	2,419,400	0	0	11,207	189,844,000
236	1,894,300	0	0	9,711	164,993,800
60	525,100	0	0	1,496	24,850,200
207	1,816,900	0	0	8,849	172,571,800
121	865,900	0	0	10,852	198,171,200
380	3,254,000	0	0	10,475	179,970,000
371	3,176,500	0	0	10,395	178,753,700
9	77,500	0	0	80	1,216,300
199	1,732,400	0	0	9,648	169,493,100
1,203	10,088,600	0	0	51,031	910,050,100

(平成25年度末)

低所得者		その他		合計	
件数	減免額	件数	減免額	件数	減免額
件	円	件	円	件	円
221	2,108,200	4	203,800	241	3,004,000
178	1,679,400	4	203,800	196	2,513,600
43	428,800	0	0	45	490,400
178	1,689,800	1	9,300	187	2,176,700
88	820,300	1	24,700	112	1,775,600
281	2,714,200	2	89,600	295	3,393,600
274	2,649,100	2	89,600	288	3,328,500
7	65,100	0	0	7	65,100
140	1,346,600	4	151,400	164	2,460,300
908	8,679,100	12	478,800	999	12,810,200

(平成26年度末)

低所得者		その他		合計	
件数	減免額	件数	減免額	件数	減免額
件	円	件	円	件	円
175	1,625,300	17	689,400	219	3,676,700
146	1,360,400	13	576,600	181	3,080,000
29	264,900	4	112,800	38	596,700
159	1,510,400	36	1,330,600	204	3,299,400
88	835,700	34	1,415,900	151	3,245,500
246	2,395,900	25	1,065,500	281	3,936,400
239	2,335,400	25	1,065,500	274	3,875,900
7	60,500	0	0	7	60,500
135	1,288,800	19	656,800	170	2,658,800
803	7,656,100	131	5,158,200	1,025	16,816,800

## (3) 収納状況

## ① 現年度分

## ●普通徴収

(平成26年度末)

区分	調定額 (A)	収納額 (B)	還付未済額 (C)	未収納額 (A)-(B)	収納割合 (B)/(A)
	円	円	円	円	%
青葉区	459,461,500	410,007,900	649,300	49,453,600	89.24%
区役所	348,475,600	309,815,500	487,500	38,660,100	88.91%
宮城総合	110,985,900	100,192,400	161,800	10,793,500	90.27%
宮城野区	279,364,300	237,340,300	331,800	42,024,000	84.96%
若林区	203,978,200	177,183,700	264,700	26,794,500	86.86%
太白区	348,149,200	296,906,400	417,800	51,242,800	85.28%
区役所	338,781,500	288,846,600	410,200	49,934,900	85.26%
秋保総合	9,367,700	8,059,800	7,600	1,307,900	86.04%
泉区	323,042,300	292,292,600	310,600	30,749,700	90.48%
合計	1,613,995,500	1,413,730,900	1,974,200	200,264,600	87.59%
前年度	1,599,417,200	1,402,554,100	1,946,650	196,863,100	87.69%
増減	14,578,300	11,176,800	27,550	3,401,500	▲0.10%

## ●特別徴収

(平成26年度末)

区分	調定額 (A)	収納額 (B)	還付未済額 (C)	未収納額 (A)-(B)	収納割合 (B)/(A)
	円	円	円	円	%
青葉区	3,365,390,900	3,365,390,900	5,421,200	0	100.00%
区役所	2,579,167,200	2,579,167,200	4,187,000	0	100.00%
宮城総合	786,223,700	786,223,700	1,234,200	0	100.00%
宮城野区	1,864,218,700	1,864,218,700	2,467,100	0	100.00%
若林区	1,433,066,400	1,433,066,400	2,117,000	0	100.00%
太白区	2,727,548,700	2,727,548,700	4,787,800	0	100.00%
区役所	2,662,050,300	2,662,050,300	4,625,400	0	100.00%
秋保総合	65,498,400	65,498,400	162,400	0	100.00%
泉区	2,688,801,100	2,688,801,100	3,000,400	0	100.00%
合計	12,079,025,800	12,079,025,800	17,793,500	0	100.00%
前年度	11,452,512,700	11,452,512,700	16,255,500	0	100.00%
増減	626,513,100	626,513,100	1,538,000	0	0.00%

●普通徴収＋特別徴収 合計

(平成26年度末)

区分	調定額 (A)	収納額 (B)	還付未済額 (C)	未収納額 (A)-(B)	収納割合 (B)/(A)
	円	円	円	円	%
青葉区	3,824,852,400	3,775,398,800	6,070,500	49,453,600	98.71%
区役所	2,927,642,800	2,888,982,700	4,674,500	38,660,100	98.68%
宮城総合	897,209,600	886,416,100	1,396,000	10,793,500	98.80%
宮城野区	2,143,583,000	2,101,559,000	2,798,900	42,024,000	98.04%
若林区	1,637,044,600	1,610,250,100	2,381,700	26,794,500	98.36%
太白区	3,075,697,900	3,024,455,100	5,205,600	51,242,800	98.33%
区役所	3,000,831,800	2,950,896,900	5,035,600	49,934,900	98.34%
秋保総合	74,866,100	73,558,200	170,000	1,307,900	98.25%
泉区	3,011,843,400	2,981,093,700	3,311,000	30,749,700	98.98%
合計	13,693,021,300	13,492,756,700	19,767,700	200,264,600	98.54%
前年度	13,051,929,900	12,855,066,800	18,202,150	196,863,100	98.49%
増減	641,091,400	637,689,900	1,565,550	3,401,500	0.05%

② 滞納繰越分 (普通徴収のみ)

(平成26年度末)

区分	調定額 (A)	収納額 (B)	還付未済額 (C)	不納欠損額 (D)	滞納繰越額 (A)-(B)-(D)	収納割合 (B)/(A)
	円	円	円	円	円	%
青葉区	95,317,800	21,678,321	102,117	27,293,700	46,345,779	22.74%
区役所	71,996,500	16,073,221	74,217	20,586,400	35,336,879	22.33%
宮城総合	23,321,300	5,605,100	27,900	6,707,300	11,008,900	24.03%
宮城野区	79,040,200	10,668,600	43,500	26,529,200	41,842,400	13.50%
若林区	46,456,750	9,573,131	15,600	12,738,700	24,144,919	20.61%
太白区	96,774,110	14,720,566	50,100	30,885,000	51,168,544	15.21%
区役所	94,753,300	13,977,156	50,100	30,394,300	50,381,844	14.75%
秋保総合	2,020,810	743,410	0	490,700	786,700	36.79%
泉区	62,763,100	10,022,300	77,200	17,453,500	35,287,300	15.97%
合計	380,351,960	66,662,918	288,517	114,900,100	198,788,942	17.53%
前年度	336,478,690	64,855,120	481,900	83,568,310	188,055,260	19.27%
増減	43,873,270	1,807,798	▲193,383	31,331,790	10,733,682	▲1.74%

## (4) 普通徴収の納付方法別収納状況（現年度分）

（平成26年度末）

区 分	自主納付		口座振替		代理納付		合計	
	人数	金額	人数	金額	人数	金額	人数	金額
青 葉 区	6,520	266,189,600	2,256	111,058,000	1,088	32,760,300	9,864	410,007,900
区 役 所	4,841	196,469,200	1,707	85,165,200	943	28,181,100	7,491	309,815,500
宮城総合	1,679	69,720,400	549	25,892,800	145	4,579,200	2,373	100,192,400
宮 城 野 区	4,095	150,135,900	1,312	64,555,600	748	22,648,800	6,155	237,340,300
若 林 区	3,014	115,229,000	911	46,923,500	490	15,031,200	4,415	177,183,700
太 白 区	5,150	190,631,700	1,687	81,393,600	843	24,881,100	7,680	296,906,400
区 役 所	4,992	184,591,300	1,645	79,825,700	827	24,429,600	7,464	288,846,600
秋保総合	158	6,040,400	42	1,567,900	16	451,500	216	8,059,800
泉 区	4,877	200,673,600	1,566	83,027,700	293	8,591,300	6,736	292,292,600
合 計	23,656	922,859,800	7,732	386,958,400	3,462	103,912,700	34,850	1,413,730,900
構 成 比	67.9%	65.2%	22.2%	27.4%	9.9%	7.4%	100.0%	100.0%
前年度	23,632	926,880,150	7,542	377,160,800	3,277	98,513,150	34,451	1,402,554,100
構 成 比	68.6%	66.1%	21.9%	26.9%	9.5%	7.0%	100.0%	100.0%
増 減	24	▲4,020,350	190	9,797,600	185	5,399,550	399	11,176,800
構 成 比	▲0.7%	▲0.9%	0.3%	0.5%	0.4%	0.4%	—	—

# 要介護認定の状況



# 1 仙台市介護認定審査会

## (1) 組織

(平成26年度末)

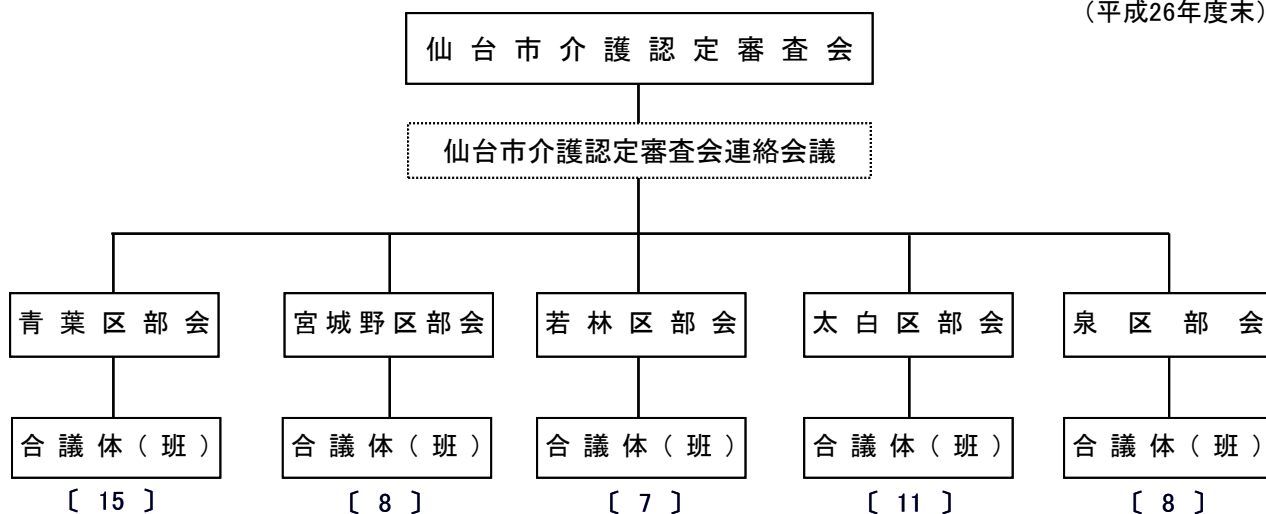

## (2) 委員の構成及び審査会の開催状況

(平成26年度末)

区 分		青葉区	宮城野区	若林区	太白区	泉区	委員計	無任所委員	合 計
		人	人	人	人	人	人	人	人
医療・保健系	医 師	30	15	14	22	16	97	9	106
	歯 科 医 師	7	4	4	7	4	26	1	27
	薬 剤 師	3	2	2	3	3	13	2	15
	保健師・看護師	9	4	4	6	4	27	2	29
	理学療法士	6	2	2	4	2	16	1	17
	作業療法士	1	1	1	2	1	6	1	7
福祉系	社会福祉士	5	2	2	3	2	14	2	16
	介護福祉士	5	4	2	4	3	18	2	20
	施設関係者	9	5	4	4	5	27	1	28
	大学教授等	0	0	0	0	0	0	0	0
合 計		75	39	35	55	40	244	21	265
開催状況	審査会開催数 (A)	回 362	回 184	回 162	回 264	回 176	仙台市計	1,148回	
	審査判定件数 (B)	件 12,190	件 6,850	件 5,391	件 9,709	件 7,159		41,299件	
	平均判定件数 (B/A)	件 33.7	件 37.2	件 33.3	件 36.8	件 40.7		36.0件	

## 2 要介護（支援）認定の状況

### (1) 人口・高齢化率の推移

(各月1日現在)

	総人口 A 人	40～64歳 人	65歳以上人口			高齢化率 B/A %
			B 人	前期高齢者 人	後期高齢者 人	
平成24年10月	1,040,460	354,866	202,005	105,263	96,742	19.4%
平成25年4月	1,038,522	353,909	207,337	108,334	99,003	20.0%
平成25年10月	1,048,094	357,014	211,448	111,268	100,180	20.2%
平成26年4月	1,046,192	356,331	216,548	114,807	101,741	20.7%
平成26年10月	1,052,825	358,459	221,012	117,903	103,109	21.0%
平成27年4月	1,050,296	357,365	225,579	120,600	104,979	21.5%

※人口は住民基本台帳登録人口の数値（外国人含む）。

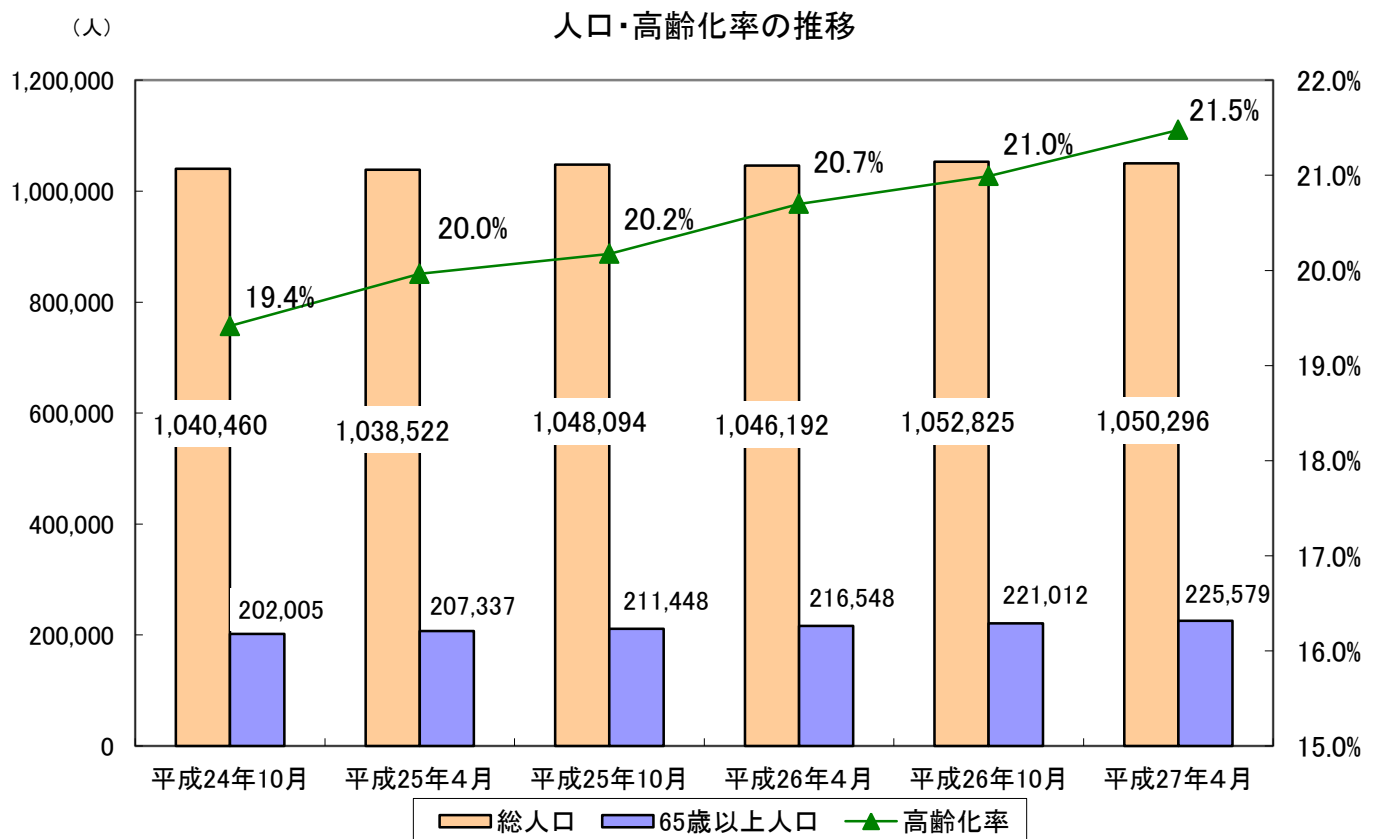

(2) 人口・認定者の推移

(各月1日現在)

	総人口 A 人	第1号被保険者数			要介護(支援)認定者数								人口に 占める 割合 E/A %
		B 人	65歳～74歳 (前期高齢者)	75歳～ (後期高齢者)	E 人	出現率 E/B %	40～64歳 人	65歳～74歳 (前期高齢者)		75歳～ (後期高齢者)			
			C 人	D 人				F 人	F/C %	G 人	G/D %		
平成24年10月	1,040,460	201,754	105,063	96,691	37,039	18.4%	1,209	4,724	4.5%	31,106	32.2%	3.6%	
平成25年4月	1,038,522	207,085	108,125	98,960	38,409	18.5%	1,195	4,891	4.5%	32,323	32.7%	3.7%	
平成25年10月	1,048,094	211,208	111,056	100,152	39,359	18.6%	1,177	5,034	4.5%	33,148	33.1%	3.8%	
平成26年4月	1,046,192	216,302	114,594	101,708	39,861	18.4%	1,126	5,093	4.4%	33,642	33.1%	3.8%	
平成26年10月	1,052,825	220,755	117,689	103,066	40,746	18.5%	1,115	5,208	4.4%	34,423	33.4%	3.9%	
平成27年4月	1,050,296	225,274	120,379	104,895	41,344	18.4%	1,104	5,221	4.3%	35,019	33.4%	3.9%	

※人口は住民基本台帳登録人口の数値(外国人含む)。

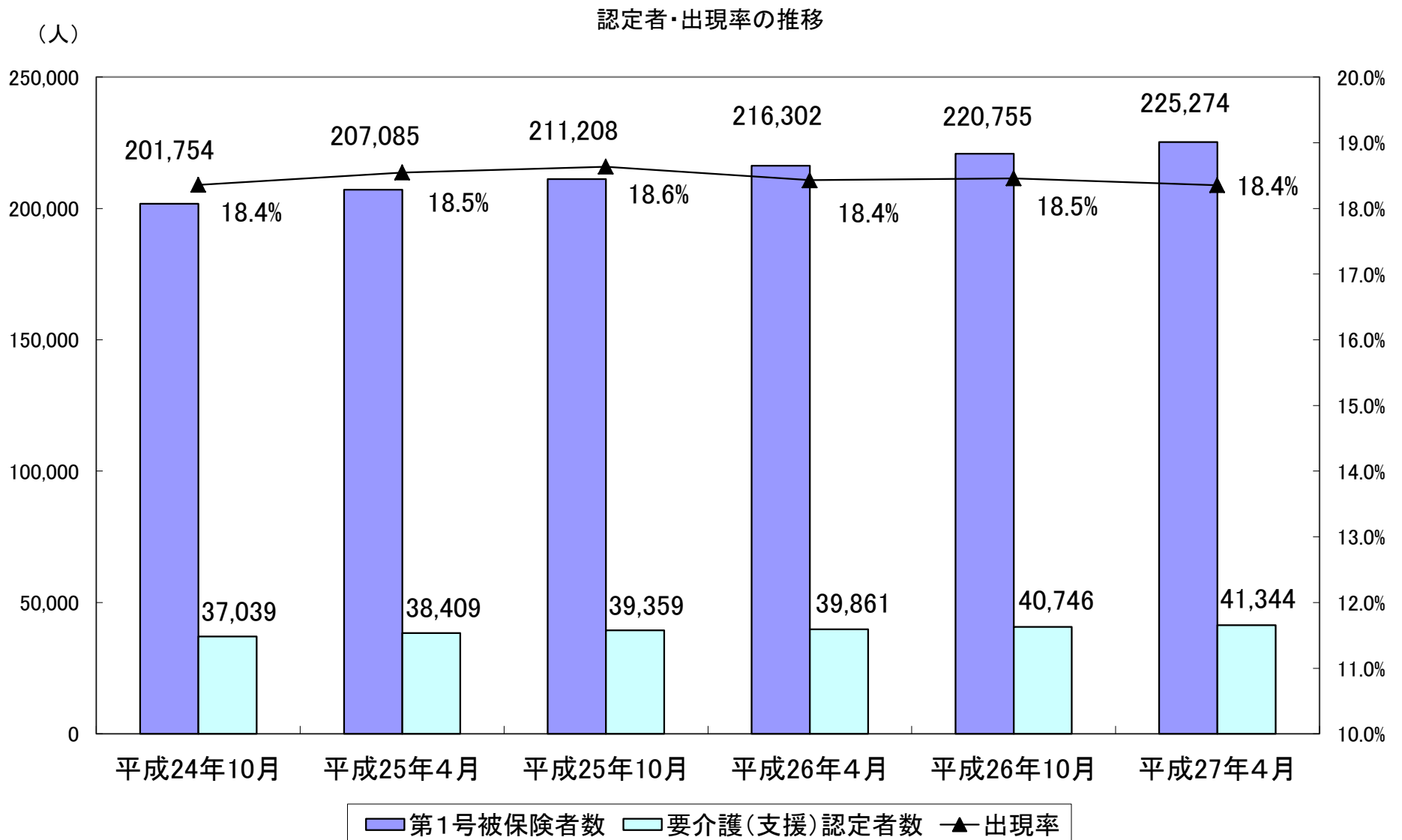

(3) 要介護(支援)認定者の推移

① 要介護度ごとの認定者

(各月1日現在)

	平成24年10月	平成25年4月	平成25年10月	平成26年4月	平成26年10月	平成27年4月
第1号被保険者	201,754	207,085	211,208	216,302	220,755	225,274
要介護者数	37,039	38,409	39,359	39,861	40,746	41,344
要支援1	8,259	8,912	9,244	9,518	9,827	10,089
要支援2	3,510	3,599	3,654	3,716	3,830	3,901
要介護1	7,443	7,730	8,133	8,344	8,407	8,480
要介護2	5,827	6,028	5,961	5,942	6,255	6,438
要介護3	4,290	4,215	4,296	4,306	4,312	4,300
要介護4	4,265	4,395	4,492	4,517	4,574	4,653
要介護5	3,445	3,530	3,579	3,518	3,541	3,483
出現率	18.36%	18.55%	18.64%	18.43%	18.46%	18.35%

② 要介護度ごとの出現率

(各月1日現在)

	平成24年10月	平成25年4月	平成25年10月	平成26年4月	平成26年10月	平成27年4月
要支援1	4.09%	4.30%	4.38%	4.40%	4.45%	4.48%
要支援2	1.74%	1.74%	1.73%	1.72%	1.73%	1.73%
要介護1	3.69%	3.73%	3.85%	3.86%	3.81%	3.76%
要介護2	2.89%	2.91%	2.82%	2.75%	2.83%	2.86%
要介護3	2.13%	2.04%	2.03%	1.99%	1.95%	1.91%
要介護4	2.11%	2.12%	2.13%	2.09%	2.07%	2.07%
要介護5	1.71%	1.70%	1.69%	1.63%	1.60%	1.55%

要介護度ごとの出現率の推移

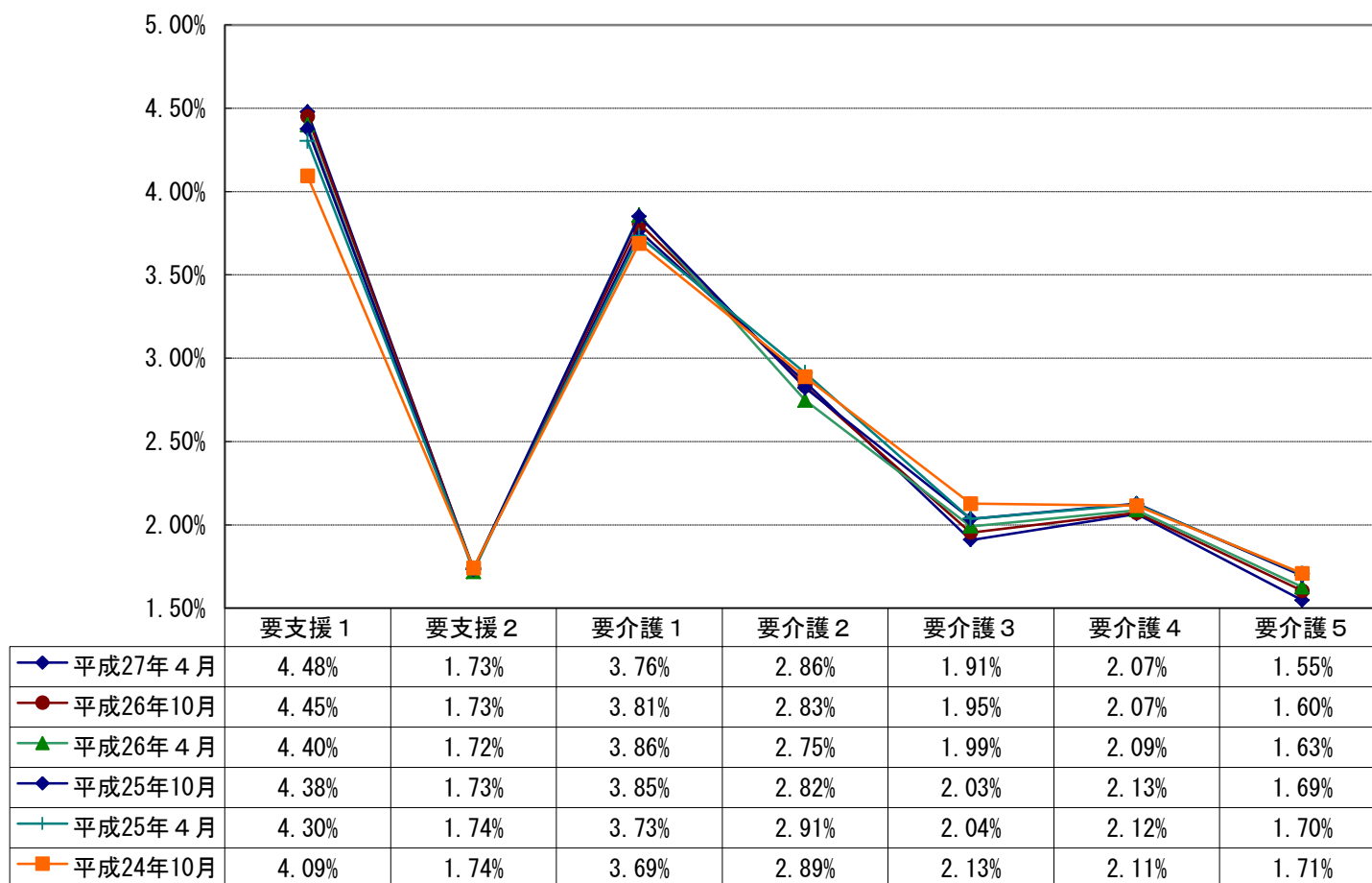

## (4) 要介護(支援)認定者数(平成26年度)

(平成26年度末)

区分	要 支 援			要 介 護					合 計	
	要支援1	要支援2	計	要介護1	要介護2	要介護3	要介護4	要介護5		計
青 葉 区	3,120 (41)	1,133 (29)	4,253 (70)	2,295 (50)	1,777 (51)	1,310 (36)	1,377 (30)	1,006 (34)	7,765 (201)	12,018 (271)
宮 城 野 区	1,658 (27)	673 (17)	2,331 (44)	1,477 (39)	1,008 (34)	639 (20)	759 (21)	557 (24)	4,440 (138)	6,771 (182)
若 林 区	1,343 (20)	464 (12)	1,807 (32)	1,067 (27)	845 (18)	546 (20)	559 (23)	456 (17)	3,473 (105)	5,280 (137)
太 白 区	2,345 (42)	932 (24)	3,277 (66)	2,103 (57)	1,400 (52)	1,013 (28)	1,083 (31)	770 (39)	6,369 (207)	9,646 (273)
泉 区	1,623 (33)	699 (26)	2,322 (59)	1,538 (38)	1,408 (61)	792 (31)	875 (25)	694 (27)	5,307 (182)	7,629 (241)
合 計	10,089 (163)	3,901 (108)	13,990 (271)	8,480 (211)	6,438 (216)	4,300 (135)	4,653 (130)	3,483 (141)	27,354 (833)	41,344 (1,104)
構成割合	24.4% (14.8%)	9.4% (9.8%)	33.8% (24.5%)	20.5% (19.1%)	15.6% (19.6%)	10.4% (12.2%)	11.3% (11.8%)	8.4% (12.8%)	66.2% (75.5%)	100.0% (100.0%)
前年度末	9,518 (157)	3,716 (122)	13,234 (279)	8,344 (219)	5,942 (215)	4,306 (151)	4,517 (116)	3,518 (146)	26,627 (847)	39,861 (1,126)
前年度増減	571 (6)	185 (▲14)	756 (▲8)	136 (▲8)	496 (1)	▲6 (▲16)	136 (14)	▲35 (▲5)	727 (▲14)	1,483 (▲22)
前年度比(%)	106.0 (104)	105.0 (89)	105.7 (97)	101.6 (96)	108.3 (100)	99.9 (89)	103.0 (112)	99.0 (97)	102.7 (98)	103.7 (98)

※ ( ) 内は、第2号被保険者数〔再掲〕

## (5) 要介護(支援)申請件数(平成26年度)

(平成26年度末)

区分	新規申請	更新申請	区分変更申請	受給者転入	合計
青 葉 区	3,782 (137)	8,104 (155)	846 (25)	103 (6)	12,835 (323)
宮 城 野 区	2,151 (97)	4,509 (108)	590 (11)	71 (1)	7,321 (217)
若 林 区	1,647 (66)	3,563 (83)	406 (8)	39 (2)	5,655 (159)
太 白 区	2,975 (123)	6,387 (176)	752 (15)	97 (4)	10,211 (318)
泉 区	2,187 (113)	4,817 (148)	540 (17)	104 (1)	7,648 (279)
合 計	12,742 (536)	27,380 (670)	3,134 (76)	414 (14)	43,670 (1,296)
前年度末	11,985 (517)	26,709 (697)	3,100 (57)	421 (15)	42,215 (1,286)
前年度増減	757 (19)	671 (▲27)	34 (19)	▲7 (▲1)	1,455 (10)
前年度比(%)	106.3 (104)	102.5 (96)	101.1 (133)	98.3 (93)	103.4 (101)

※ ( ) 内は、第2号被保険者数〔再掲〕

## (6) 審査判定結果〔累計〕

(平成26年度末)

	非該当	要支援1	要支援2	要介護1	要介護2	要介護3	要介護4	要介護5	合計
青 葉 区	129 (4)	3,502 (54)	1,339 (37)	2,574 (64)	1,350 (48)	1,021 (38)	1,171 (30)	966 (35)	12,052 (310)
宮 城 野 区	82 (7)	1,905 (34)	794 (25)	1,662 (44)	722 (24)	503 (17)	664 (27)	529 (20)	6,861 (198)
若 林 区	36 (3)	1,492 (25)	564 (15)	1,205 (32)	666 (19)	456 (25)	518 (23)	422 (15)	5,359 (157)
太 白 区	21 (2)	2,614 (48)	1,090 (34)	2,436 (75)	1,051 (40)	811 (29)	960 (29)	744 (31)	9,727 (288)
泉 区	27 (2)	1,774 (41)	803 (31)	1,735 (53)	965 (50)	566 (28)	701 (26)	616 (26)	7,187 (257)
合 計	295 (18)	11,287 (202)	4,590 (142)	9,612 (268)	4,754 (181)	3,357 (137)	4,014 (135)	3,277 (127)	41,186 (1,210)
前年度末	346 (11)	10,736 (185)	4,396 (163)	9,511 (264)	4,819 (180)	3,478 (127)	3,937 (120)	3,337 (143)	40,560 (1,193)
前年度増減	▲51 (7)	551 (17)	194 (▲21)	101 (4)	▲65 (1)	▲121 (10)	77 (15)	▲60 (▲16)	626 (17)
前年度比(%)	85.3 (164)	105.1 (109)	104.4 (87)	101.1 (102)	98.7 (101)	96.5 (108)	102.0 (113)	98.2 (89)	101.5 (101)

※ ( ) 内は、第2号被保険者数〔再掲〕

※ 再調査は含まない。

## (7) 要介護認定者数（月別）

## ① 要支援 1

区分	青葉区	宮城野区	若林区	太白区	泉区	合計
	人	人	人	人	人	人
4月	2,935	1,549	1,280	2,286	1,499	9,549
5月	2,951	1,568	1,290	2,306	1,509	9,624
6月	2,995	1,586	1,308	2,297	1,527	9,713
7月	3,049	1,600	1,298	2,325	1,521	9,793
8月	3,062	1,609	1,292	2,313	1,525	9,801
9月	3,077	1,610	1,316	2,301	1,523	9,827
10月	3,118	1,631	1,304	2,301	1,559	9,913
11月	3,158	1,644	1,324	2,336	1,565	10,027
12月	3,151	1,645	1,322	2,331	1,592	10,041
1月	3,151	1,652	1,329	2,338	1,604	10,074
2月	3,142	1,666	1,327	2,329	1,605	10,069
3月	3,120	1,658	1,343	2,345	1,623	10,089
前年度末	2,938	1,540	1,269	2,278	1,493	9,518
前年度増減	182	118	74	67	130	571
前年度比	106.2%	107.7%	105.8%	102.9%	108.7%	106.0%

※宮城総合支所・秋保総合支所分はそれぞれ青葉区分・太白区分に含む。

## ② 要支援 2

区分	青葉区	宮城野区	若林区	太白区	泉区	合計
	人	人	人	人	人	人
4月	1,092	649	440	841	698	3,720
5月	1,094	658	451	837	702	3,742
6月	1,111	655	461	843	689	3,759
7月	1,132	660	468	858	689	3,807
8月	1,136	659	465	875	687	3,822
9月	1,137	656	465	875	697	3,830
10月	1,126	655	476	861	696	3,814
11月	1,116	660	473	864	715	3,828
12月	1,098	669	472	872	708	3,819
1月	1,108	667	470	892	690	3,827
2月	1,110	657	464	917	694	3,842
3月	1,133	673	464	932	699	3,901
前年度末	1,103	645	437	828	703	3,716
前年度増減	30	28	27	104	▲4	185
前年度比	102.7%	104.3%	106.2%	112.6%	99.4%	105.0%

③ 要支援 計（要支援 1～2）

区分	青葉区	宮城野区	若林区	太白区	泉区	合計
	人	人	人	人	人	人
4月	4,027	2,198	1,720	3,127	2,197	13,269
5月	4,045	2,226	1,741	3,143	2,211	13,366
6月	4,106	2,241	1,769	3,140	2,216	13,472
7月	4,181	2,260	1,766	3,183	2,210	13,600
8月	4,198	2,268	1,757	3,188	2,212	13,623
9月	4,214	2,266	1,781	3,176	2,220	13,657
10月	4,244	2,286	1,780	3,162	2,255	13,727
11月	4,274	2,304	1,797	3,200	2,280	13,855
12月	4,249	2,314	1,794	3,203	2,300	13,860
1月	4,259	2,319	1,799	3,230	2,294	13,901
2月	4,252	2,323	1,791	3,246	2,299	13,911
3月	4,253	2,331	1,807	3,277	2,322	13,990
前年度末	4,041	2,185	1,706	3,106	2,196	13,234
前年度増減	212	146	101	171	126	756
前年度比	105.2%	106.7%	105.9%	105.5%	105.7%	105.7%

④ 要介護 1

区分	青葉区	宮城野区	若林区	太白区	泉区	合計
	人	人	人	人	人	人
4月	2,341	1,395	1,058	2,061	1,452	8,307
5月	2,339	1,380	1,066	2,102	1,458	8,345
6月	2,324	1,385	1,072	2,100	1,479	8,360
7月	2,319	1,408	1,077	2,111	1,499	8,414
8月	2,274	1,422	1,070	2,108	1,532	8,406
9月	2,274	1,435	1,069	2,098	1,531	8,407
10月	2,283	1,448	1,066	2,132	1,537	8,466
11月	2,276	1,452	1,067	2,135	1,537	8,467
12月	2,280	1,457	1,068	2,131	1,533	8,469
1月	2,282	1,460	1,067	2,147	1,534	8,490
2月	2,269	1,460	1,070	2,123	1,551	8,473
3月	2,295	1,477	1,067	2,103	1,538	8,480
前年度末	2,354	1,419	1,053	2,050	1,468	8,344
前年度増減	▲59	58	14	53	70	136
前年度比	97.5%	104.1%	101.3%	102.6%	104.8%	101.6%

⑤ 要介護 2

区分	青葉区	宮城野区	若林区	太白区	泉区	合計
	人	人	人	人	人	人
4月	1,623	965	792	1,315	1,280	5,975
5月	1,646	979	789	1,326	1,282	6,022
6月	1,692	981	795	1,355	1,295	6,118
7月	1,716	976	799	1,360	1,319	6,170
8月	1,739	969	815	1,364	1,326	6,213
9月	1,743	970	823	1,390	1,329	6,255
10月	1,759	982	832	1,399	1,352	6,324
11月	1,765	979	841	1,405	1,372	6,362
12月	1,759	996	838	1,388	1,374	6,355
1月	1,748	986	829	1,404	1,374	6,341
2月	1,762	997	836	1,400	1,397	6,392
3月	1,777	1,008	845	1,400	1,408	6,438
前年度末	1,613	961	787	1,310	1,271	5,942
前年度増減	164	47	58	90	137	496
前年度比	110.2%	104.9%	107.4%	106.9%	110.8%	108.3%

⑥ 要介護 3

区分	青葉区	宮城野区	若林区	太白区	泉区	合計
	人	人	人	人	人	人
4月	1,291	639	549	973	827	4,279
5月	1,291	628	545	976	830	4,270
6月	1,277	635	539	978	838	4,267
7月	1,281	633	539	1,001	838	4,292
8月	1,297	633	541	1,014	842	4,327
9月	1,297	630	542	1,003	840	4,312
10月	1,316	653	532	1,010	843	4,354
11月	1,333	639	522	1,012	834	4,340
12月	1,361	637	530	1,018	819	4,365
1月	1,331	634	521	998	800	4,284
2月	1,325	644	533	1,005	795	4,302
3月	1,310	639	546	1,013	792	4,300
前年度末	1,295	629	566	990	826	4,306
前年度増減	15	10	▲20	23	▲34	▲6
前年度比	101.2%	101.6%	96.5%	102.3%	95.9%	99.9%



⑦ 要介護 4

区分	青葉区	宮城野区	若林区	太白区	泉区	合計
	人	人	人	人	人	人
4月	1,311	756	529	1,071	815	4,482
5月	1,329	765	535	1,069	828	4,526
6月	1,318	759	549	1,066	832	4,524
7月	1,329	779	548	1,082	833	4,571
8月	1,325	770	553	1,073	845	4,566
9月	1,333	772	559	1,080	830	4,574
10月	1,360	778	556	1,108	825	4,627
11月	1,374	777	567	1,099	826	4,643
12月	1,353	763	563	1,078	837	4,594
1月	1,334	757	552	1,065	848	4,556
2月	1,354	748	560	1,074	860	4,596
3月	1,377	759	559	1,083	875	4,653
前年度末	1,328	739	542	1,086	822	4,517
前年度増減	49	20	17	▲3	53	136
前年度比	103.7%	102.7%	103.1%	99.7%	106.4%	103.0%

⑧ 要介護 5

区分	青葉区	宮城野区	若林区	太白区	泉区	合計
	人	人	人	人	人	人
4月	1,052	554	468	764	689	3,527
5月	1,051	546	473	773	662	3,505
6月	1,069	555	470	775	667	3,536
7月	1,065	548	464	771	672	3,520
8月	1,064	564	461	773	675	3,537
9月	1,053	576	461	767	684	3,541
10月	1,044	564	460	759	675	3,502
11月	1,040	576	459	753	685	3,513
12月	1,020	572	446	744	715	3,497
1月	1,009	564	439	750	696	3,458
2月	1,006	570	441	761	698	3,476
3月	1,006	557	456	770	694	3,483
前年度末	1,046	564	454	761	693	3,518
前年度増減	▲40	▲7	2	9	1	▲35
前年度比	96.2%	98.8%	100.4%	101.2%	100.1%	99.0%

⑨ 要介護 計（要介護 1～5）

区分	青葉区	宮城野区	若林区	太白区	泉区	合計
	人	人	人	人	人	人
4月	7,618	4,309	3,396	6,184	5,063	26,570
5月	7,656	4,298	3,408	6,246	5,060	26,668
6月	7,680	4,315	3,425	6,274	5,111	26,805
7月	7,710	4,344	3,427	6,325	5,161	26,967
8月	7,699	4,358	3,440	6,332	5,220	27,049
9月	7,700	4,383	3,454	6,338	5,214	27,089
10月	7,762	4,425	3,446	6,408	5,232	27,273
11月	7,788	4,423	3,456	6,404	5,254	27,325
12月	7,773	4,425	3,445	6,359	5,278	27,280
1月	7,704	4,401	3,408	6,364	5,252	27,129
2月	7,716	4,419	3,440	6,363	5,301	27,239
3月	7,765	4,440	3,473	6,369	5,307	27,354
前年度末	7,636	4,312	3,402	6,197	5,080	26,627
前年度増減	129	128	71	172	227	727
前年度比	101.7%	103.0%	102.1%	102.8%	104.5%	102.7%

⑩ 要支援・要介護認定者数（合計）

区分	青葉区	宮城野区	若林区	太白区	泉区	合計
	人	人	人	人	人	人
4月	11,645	6,507	5,116	9,311	7,260	39,839
5月	11,701	6,524	5,149	9,389	7,271	40,034
6月	11,786	6,556	5,194	9,414	7,327	40,277
7月	11,891	6,604	5,193	9,508	7,371	40,567
8月	11,897	6,626	5,197	9,520	7,432	40,672
9月	11,914	6,649	5,235	9,514	7,434	40,746
10月	12,006	6,711	5,226	9,570	7,487	41,000
11月	12,062	6,727	5,253	9,604	7,534	41,180
12月	12,022	6,739	5,239	9,562	7,578	41,140
1月	11,963	6,720	5,207	9,594	7,546	41,030
2月	11,968	6,742	5,231	9,609	7,600	41,150
3月	12,018	6,771	5,280	9,646	7,629	41,344
前年度末	11,677	6,497	5,108	9,303	7,276	39,861
前年度増減	341	274	172	343	353	1,483
前年度比	102.9%	104.2%	103.4%	103.7%	104.9%	103.7%

このページは空白です。

# 保険給付の状況

# 保険給付の状況

## 1 サービス受給者数

### (1) サービス区分別

(平成26年度末, 単位: 人)

サービス区分		青葉区	宮城野区	若林区	太白区	泉区	合計	前年度末	増減
在宅	介護予防サービス (構成比)	3,121	1,684	1,260	2,222	1,568	9,855 26.6%	9,207 26.2%	648
	居宅サービス (構成比)	5,004	3,217	2,482	4,484	3,595	18,782 50.7%	17,933 51.1%	849
	小計 (構成比)	8,125	4,901	3,742	6,706	5,163	28,637 77.3%	27,140 77.3%	1,497
地域密着型	介護予防地域密着型 (構成比)	20	24	5	13	17	79 0.3%	42 0.1%	37
	地域密着型サービス (構成比)	891	461	337	560	507	2,756 7.4%	2,433 6.9%	323
	小計 (構成比)	911	485	342	573	524	2,835 7.7%	2,475 7.0%	360
施設サービス	介護老人福祉施設 (構成比)	1,107	381	237	478	662	2,865 7.7%	2,865 8.2%	0
	介護老人保健施設 (構成比)	733	408	375	621	451	2,588 7.0%	2,539 7.2%	49
	介護療養型医療施設 (構成比)	22	16	20	56	6	120 0.3%	103 0.3%	17
	小計 (構成比)	1,862	805	632	1,155	1,119	5,573 15.0%	5,507 15.7%	66
合計		10,898	6,191	4,716	8,434	6,806	37,045	35,122	1,923

介護サービス受給状況

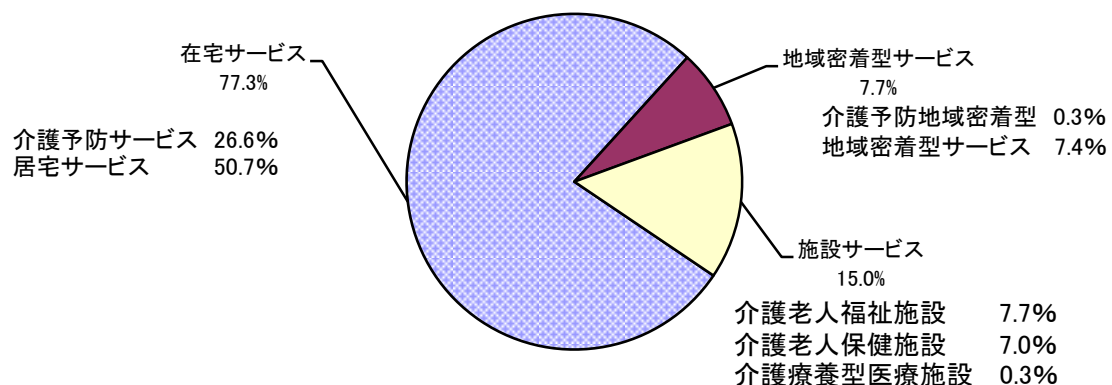

## (2) 月別

## ① 居宅サービス・介護予防サービス

(単位:人)

行政区	区分	4月	5月	6月	7月	8月	9月	10月	11月	12月	1月	2月	3月	前年度末
青葉区	予防	2,939	2,959	2,992	3,040	3,043	3,076	3,102	3,091	3,131	3,095	3,101	3,121	2,922
	介護	4,774	4,825	4,839	4,854	4,818	4,864	4,905	4,948	4,979	4,908	4,936	5,004	4,779
	計	7,713	7,784	7,831	7,894	7,861	7,940	8,007	8,039	8,110	8,003	8,037	8,125	7,701
宮城野区	予防	1,572	1,606	1,634	1,642	1,634	1,650	1,667	1,663	1,719	1,662	1,680	1,684	1,564
	介護	3,069	3,062	3,072	3,127	3,097	3,126	3,183	3,150	3,180	3,162	3,172	3,217	3,092
	計	4,641	4,668	4,706	4,769	4,731	4,776	4,850	4,813	4,899	4,824	4,852	4,901	4,656
若林区	予防	1,198	1,214	1,239	1,243	1,250	1,263	1,256	1,278	1,280	1,267	1,250	1,260	1,186
	介護	2,409	2,450	2,427	2,441	2,440	2,467	2,494	2,485	2,509	2,426	2,455	2,482	2,410
	計	3,607	3,664	3,666	3,684	3,690	3,730	3,750	3,763	3,789	3,693	3,705	3,742	3,596
太白区	予防	2,083	2,084	2,104	2,154	2,142	2,136	2,121	2,149	2,186	2,149	2,177	2,222	2,060
	介護	4,326	4,394	4,408	4,429	4,440	4,457	4,497	4,522	4,511	4,434	4,455	4,484	4,290
	計	6,409	6,478	6,512	6,583	6,582	6,593	6,618	6,671	6,697	6,583	6,632	6,706	6,350
泉区	予防	1,481	1,492	1,501	1,541	1,495	1,528	1,555	1,565	1,572	1,536	1,543	1,568	1,475
	介護	3,378	3,425	3,408	3,493	3,478	3,517	3,566	3,529	3,560	3,501	3,542	3,595	3,362
	計	4,859	4,917	4,909	5,034	4,973	5,045	5,121	5,094	5,132	5,037	5,085	5,163	4,837
合計	予防	9,273	9,355	9,470	9,620	9,564	9,653	9,701	9,746	9,888	9,709	9,751	9,855	9,207
	介護	17,956	18,156	18,154	18,344	18,273	18,431	18,645	18,634	18,739	18,431	18,560	18,782	17,933
	計	27,229	27,511	27,624	27,964	27,837	28,084	28,346	28,380	28,627	28,140	28,311	28,637	27,140

## ② 地域密着型サービス・介護予防地域密着型サービス

(単位:人)

行政区	区分	4月	5月	6月	7月	8月	9月	10月	11月	12月	1月	2月	3月	前年度末
青葉区	予防	17	18	16	14	17	20	19	14	15	15	21	20	14
	介護	826	842	845	850	854	865	881	873	872	871	880	891	766
	計	843	860	861	864	871	885	900	887	887	886	901	911	780
宮城野区	予防	8	7	7	9	8	9	12	15	15	18	22	24	6
	介護	375	389	394	403	406	412	421	437	447	449	451	461	356
	計	383	396	401	412	414	421	433	452	462	467	473	485	362
若林区	予防	5	4	4	6	7	8	8	8	8	9	5	5	4
	介護	323	328	328	334	334	335	338	331	334	327	334	337	317
	計	328	332	332	340	341	343	346	339	342	336	339	342	321
太白区	予防	9	10	11	11	10	9	8	8	11	12	10	13	10
	介護	528	530	540	541	538	553	552	555	561	556	563	560	519
	計	537	540	551	552	548	562	560	563	572	568	573	573	529
泉区	予防	12	12	12	13	15	14	15	16	18	18	17	17	8
	介護	482	486	485	484	495	495	507	508	508	492	505	507	475
	計	494	498	497	497	510	509	522	524	526	510	522	524	483
合計	予防	51	51	50	53	57	60	62	61	67	72	75	79	42
	介護	2,534	2,575	2,592	2,612	2,627	2,660	2,699	2,704	2,722	2,695	2,733	2,756	2,433
	計	2,585	2,626	2,642	2,665	2,684	2,720	2,761	2,765	2,789	2,767	2,808	2,835	2,475

## ③ 介護老人福祉施設

(単位:人)

行政区	区分	4月	5月	6月	7月	8月	9月	10月	11月	12月	1月	2月	3月	前年度末	増減
青葉区	介護	1,158	1,162	1,162	1,154	1,150	1,150	1,155	1,153	1,121	1,108	1,089	1,107	1,214	▲ 107
宮城野区	介護	365	366	365	367	364	366	370	371	378	378	375	381	365	16
若林区	介護	244	245	244	250	245	242	248	238	234	235	237	237	238	▲ 1
太白区	介護	467	473	475	476	475	472	471	480	480	481	482	478	469	9
泉区	介護	579	572	570	567	573	568	570	571	624	629	641	662	579	83
合計	介護	2,813	2,818	2,816	2,814	2,807	2,798	2,814	2,813	2,837	2,831	2,824	2,865	2,865	0

## ④ 介護老人保健施設

(単位:人)

行政区	区分	4月	5月	6月	7月	8月	9月	10月	11月	12月	1月	2月	3月	前年度末	増減
青葉区	介護	712	716	715	713	706	701	701	692	701	710	711	733	700	33
宮城野区	介護	406	401	392	393	402	404	405	392	388	387	384	408	412	▲ 4
若林区	介護	369	364	374	374	372	375	377	366	368	369	371	375	371	4
太白区	介護	609	606	595	611	601	601	602	613	617	614	613	621	611	10
泉区	介護	448	451	457	456	448	448	436	433	437	445	445	451	445	6
合計	介護	2,544	2,538	2,533	2,547	2,529	2,529	2,521	2,496	2,511	2,525	2,524	2,588	2,539	49

## ⑤ 介護老人療養型医療施設

(単位:人)

行政区	区分	4月	5月	6月	7月	8月	9月	10月	11月	12月	1月	2月	3月	前年度末	増減
青葉区	介護	25	25	26	26	24	25	22	21	22	20	21	22	24	▲ 2
宮城野区	介護	19	20	17	16	16	15	16	16	16	16	15	16	21	▲ 5
若林区	介護	19	20	21	23	25	25	23	24	23	23	21	20	18	2
太白区	介護	40	39	41	42	45	49	46	48	50	49	51	56	39	17
泉区	介護	2	4	4	4	3	3	3	3	3	4	5	6	1	5
合計	介護	105	108	109	111	113	117	110	112	114	112	113	120	103	17

## ⑥ 施設サービス合計 (③+④+⑤)

(単位:人)

行政区	区分	4月	5月	6月	7月	8月	9月	10月	11月	12月	1月	2月	3月	前年度末	増減
青葉区	介護	1,895	1,903	1,903	1,893	1,880	1,876	1,878	1,866	1,844	1,838	1,821	1,862	1,938	▲ 76
宮城野区	介護	790	787	774	776	782	785	791	779	782	781	774	805	798	7
若林区	介護	632	629	639	647	642	642	648	628	625	627	629	632	627	5
太白区	介護	1,116	1,118	1,111	1,129	1,121	1,122	1,119	1,141	1,147	1,144	1,146	1,155	1,119	36
泉区	介護	1,029	1,027	1,031	1,027	1,024	1,019	1,009	1,007	1,064	1,078	1,091	1,119	1,025	94
合計	介護	5,462	5,464	5,458	5,472	5,449	5,444	5,445	5,421	5,462	5,468	5,461	5,573	5,507	66

⑦ サービス受給者 (①+②+⑥)

(単位:人)

行政区	区分	4月	5月	6月	7月	8月	9月	10月	11月	12月	1月	2月	3月	前年度末	増減
青葉区	予防	2,956	2,977	3,008	3,054	3,060	3,096	3,121	3,105	3,146	3,110	3,122	3,141	2,936	205
	介護	7,495	7,570	7,587	7,597	7,552	7,605	7,664	7,687	7,695	7,617	7,637	7,757	7,483	274
	計	10,451	10,547	10,595	10,651	10,612	10,701	10,785	10,792	10,841	10,727	10,759	10,898	10,419	479
宮城野区	予防	1,580	1,613	1,641	1,651	1,642	1,659	1,679	1,678	1,734	1,680	1,702	1,708	1,570	138
	介護	4,234	4,238	4,240	4,306	4,285	4,323	4,395	4,366	4,409	4,392	4,397	4,483	4,246	237
	計	5,814	5,851	5,881	5,957	5,927	5,982	6,074	6,044	6,143	6,072	6,099	6,191	5,816	375
若林区	予防	1,203	1,218	1,243	1,249	1,257	1,271	1,264	1,286	1,288	1,276	1,255	1,265	1,190	75
	介護	3,364	3,407	3,394	3,422	3,416	3,444	3,480	3,444	3,468	3,380	3,418	3,451	3,354	97
	計	4,567	4,625	4,637	4,671	4,673	4,715	4,744	4,730	4,756	4,656	4,673	4,716	4,544	172
太白区	予防	2,092	2,094	2,115	2,165	2,152	2,145	2,129	2,157	2,197	2,161	2,187	2,235	2,070	165
	介護	5,970	6,042	6,059	6,099	6,099	6,132	6,168	6,218	6,219	6,134	6,164	6,199	5,928	271
	計	8,062	8,136	8,174	8,264	8,251	8,277	8,297	8,375	8,416	8,295	8,351	8,434	7,998	436
泉区	予防	1,493	1,504	1,513	1,554	1,510	1,542	1,570	1,581	1,590	1,554	1,560	1,585	1,483	102
	介護	4,889	4,938	4,924	5,004	4,997	5,031	5,082	5,044	5,132	5,071	5,138	5,221	4,862	359
	計	6,382	6,442	6,437	6,558	6,507	6,573	6,652	6,625	6,722	6,625	6,698	6,806	6,345	461
合計	予防	9,324	9,406	9,520	9,673	9,621	9,713	9,763	9,807	9,955	9,781	9,826	9,934	9,249	685
	介護	25,952	26,195	26,204	26,428	26,349	26,535	26,789	26,759	26,923	26,594	26,754	27,111	25,873	1,238
	計	35,276	35,601	35,724	36,101	35,970	36,248	36,552	36,566	36,878	36,375	36,580	37,045	35,122	1,923

在宅サービス・地域密着型サービス受給者の推移

(単位:人)

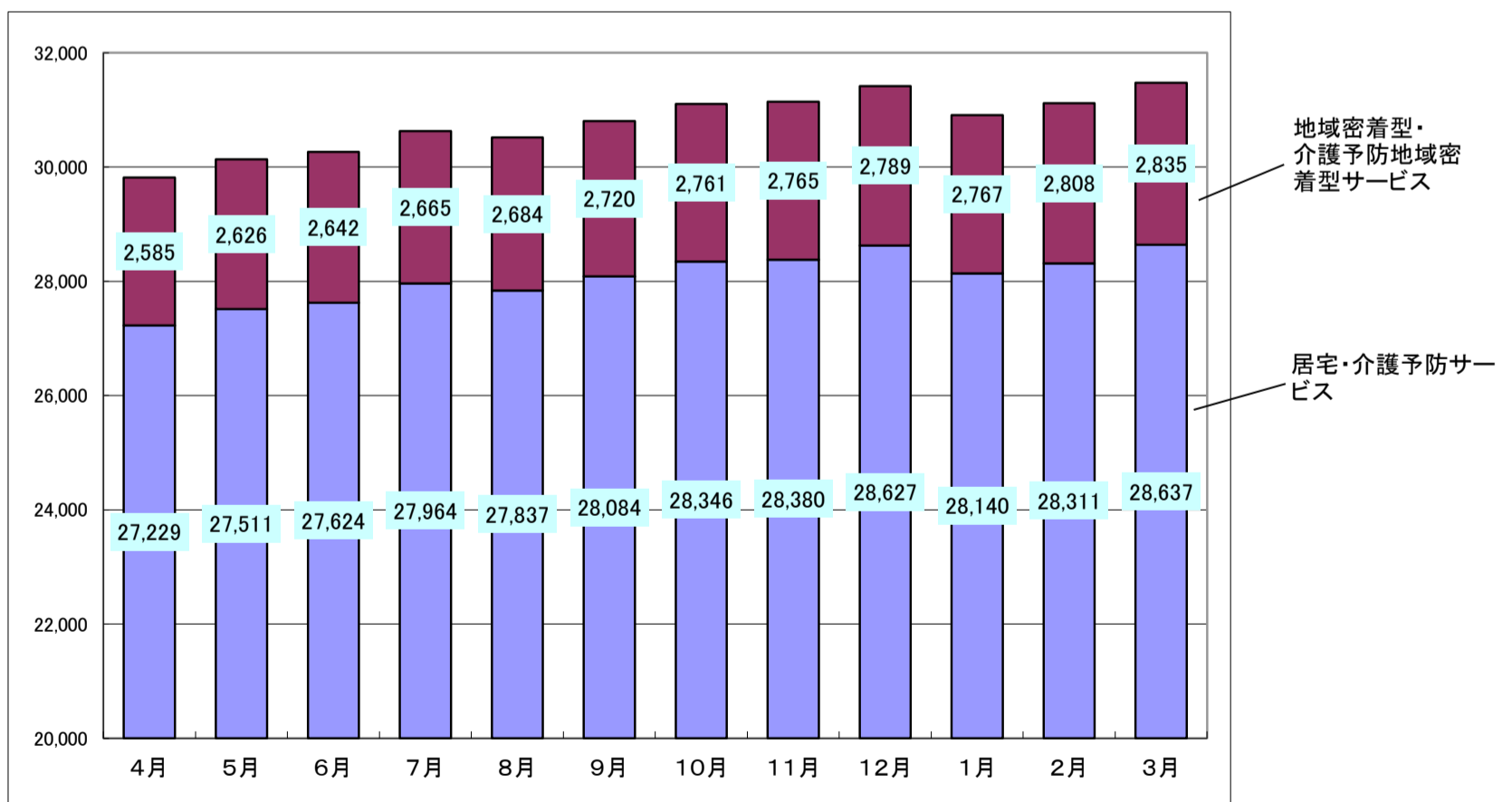



このページは空白です。

## 2 保険給付

### 〔 留意事項 〕

平成 26 年度における保険給付の対象期間は、地方自治法施行令第 143 条の「歳出の会計年度所属区分」により次のとおりとなっています。

- 1 現物給付分 平成 26 年 3 月～平成 27 年 2 月（12 ヶ月分）
- 2 償還払い分 平成 26 年 4 月～平成 27 年 3 月（12 ヶ月分）

※ 単位は、審査月（事業者から請求のあった月）ベースで集計しています。

したがって、利用月（実際にサービスを利用した月）ベースで集計している 74・75 ページの「3 介護保険事業計画と実績の比較」の数値とは一致しません。

2 保険給付

(1) 行政区・サービス種類別

① 居宅サービス・介護予防サービス

訪問介護	項目	区分	青葉区	宮城野区	若林区	太白区	泉区	合計	前年度	増減	
	件数	予防		18,338	8,957	6,928	11,733	7,476	53,432	52,343	1,089
		介護		23,926	15,365	12,387	22,431	14,088	88,197	90,214	▲ 2,017
		計		42,264	24,322	19,315	34,164	21,564	141,629	142,557	▲ 928
	日回数	予防		110,676	53,216	37,934	63,590	43,321	308,737	301,271	7,466
		介護		287,806	179,737	158,654	295,195	163,324	1,084,716	1,108,151	▲ 23,435
		計		398,482	232,953	196,588	358,785	206,645	1,393,453	1,409,422	▲ 15,969
	単位数	予防		36,462,761	17,958,777	13,063,835	21,599,020	13,837,665	102,922,058	101,365,683	1,556,375
		介護		132,567,500	76,807,667	79,396,010	145,089,752	76,868,322	510,729,251	521,725,461	▲ 10,996,210
		計		169,030,261	94,766,444	92,459,845	166,688,772	90,705,987	613,651,309	623,091,144	▲ 9,439,835
費用額	予防		379,849,603	187,033,152	136,090,005	224,589,815	143,878,858	1,071,441,433	1,055,389,791	16,051,642	
	介護		1,379,491,056	797,952,165	826,094,102	1,505,835,183	798,846,877	5,308,219,383	5,423,409,735	▲ 115,190,352	
	計		1,759,340,659	984,985,317	962,184,107	1,730,424,998	942,725,735	6,379,660,816	6,478,799,526	▲ 99,138,710	

訪問入浴介護	項目	区分	青葉区	宮城野区	若林区	太白区	泉区	合計	前年度	増減	
	件数	予防		10	0	0	0	1	11	53	▲ 42
		介護		2,848	1,657	1,296	2,279	1,721	9,801	10,270	▲ 469
		計		2,858	1,657	1,296	2,279	1,722	9,812	10,323	▲ 511
	日回数	予防		74	0	0	0	1	75	253	▲ 178
		介護		14,313	8,637	5,933	11,771	8,683	49,337	51,612	▲ 2,275
		計		14,387	8,637	5,933	11,771	8,684	49,412	51,865	▲ 2,453
	単位数	予防		64,735	0	0	0	875	65,610	219,941	▲ 154,331
		介護		18,675,675	11,003,180	7,571,011	15,051,691	11,109,924	63,411,481	65,740,822	▲ 2,329,341
		計		18,740,410	11,003,180	7,571,011	15,051,691	11,110,799	63,477,091	65,960,763	▲ 2,483,672
費用額	予防		674,536	0	0	0	9,117	683,653	2,291,766	▲ 1,608,113	
	介護		194,603,350	114,395,428	78,889,300	156,773,691	115,708,400	660,370,169	684,499,679	▲ 24,129,510	
	計		195,277,886	114,395,428	78,889,300	156,773,691	115,717,517	661,053,822	686,791,445	▲ 25,737,623	

訪問看護	項目	区分	青葉区	宮城野区	若林区	太白区	泉区	合計	前年度	増減	
	件数	予防		1,055	415	316	477	392	2,655	2,269	386
		介護		8,025	4,090	3,106	5,398	4,610	25,229	24,959	270
		計		9,080	4,505	3,422	5,875	5,002	27,884	27,228	656
	日回数	予防		4,780	1,735	1,290	1,798	1,670	11,273	9,901	1,372
		介護		46,655	26,302	18,702	32,773	27,202	151,634	149,595	2,039
		計		51,435	28,037	19,992	34,571	28,872	162,907	159,496	3,411
	単位数	予防		3,491,822	1,139,160	1,033,529	1,307,316	1,209,170	8,180,997	6,972,071	1,208,926
		介護		39,953,133	20,453,023	15,366,190	26,374,303	22,686,760	124,833,409	121,572,206	3,261,203
		計		43,444,955	21,592,183	16,399,719	27,681,619	23,895,930	133,014,406	128,544,277	4,470,129
費用額	予防		36,379,247	11,869,162	10,769,270	13,583,934	12,542,135	85,143,748	72,508,827	12,634,921	
	介護		416,130,159	212,634,210	160,066,721	274,163,346	235,361,028	1,298,355,464	1,264,501,821	33,853,643	
	計		452,509,406	224,503,372	170,835,991	287,747,280	247,903,163	1,383,499,212	1,337,010,648	46,488,564	

訪問リハビリテーション	項目	区分	青葉区	宮城野区	若林区	太白区	泉区	合計	前年度	増減	
	件数	予防		45	10	4	133	40	232	209	23
		介護		400	232	241	702	543	2,118	1,738	380
		計		445	242	245	835	583	2,350	1,947	403
	日回数	予防		259	35	11	523	212	1,040	933	107
		介護		2,000	1,269	1,949	3,254	3,023	11,495	9,430	2,065
		計		2,259	1,304	1,960	3,777	3,235	12,535	10,363	2,172
	単位数	予防		163,714	21,646	8,106	336,609	132,827	662,902	583,487	79,415
		介護		1,303,235	689,836	845,612	2,238,495	2,017,765	7,094,943	5,900,582	1,194,361
		計		1,466,949	711,482	853,718	2,575,104	2,150,592	7,757,845	6,484,069	1,273,776
費用額	予防		1,691,148	223,598	83,733	3,476,177	1,360,548	6,835,204	6,027,340	807,864	
	介護		13,391,877	6,977,779	8,708,407	23,041,752	20,567,016	72,686,831	60,451,342	12,235,489	
	計		15,083,025	7,201,377	8,792,140	26,517,929	21,927,564	79,522,035	66,478,682	13,043,353	

通所介護	項目	区分	青葉区	宮城野区	若林区	太白区	泉区	合計	前年度	増減	
	件数	予防		16,849	9,789	8,297	12,561	7,741	55,237	48,116	7,121
		介護		25,306	17,364	17,636	25,435	17,878	103,619	97,838	5,781
		計		42,155	27,153	25,933	37,996	25,619	158,856	145,954	12,902
	日回数	予防		82,247	50,183	40,233	62,021	41,342	276,026	240,535	35,491
		介護		220,566	158,564	158,069	223,208	157,620	918,027	855,467	62,560
		計		302,813	208,747	198,302	285,229	198,962	1,194,053	1,096,002	98,051
	単位数	予防		49,416,752	29,746,918	24,522,177	37,947,008	22,803,322	164,436,177	143,548,326	20,887,851
		介護		186,787,403	135,111,448	135,807,924	192,109,922	138,567,318	788,384,015	736,218,896	52,165,119
		計		236,204,155	164,858,366	160,330,101	230,056,930	161,370,640	952,820,192	879,767,222	73,052,970
	費用額	予防		507,467,048	305,124,656	251,811,793	389,107,015	233,891,363	1,687,401,875	1,472,997,181	214,404,694
		介護		1,917,450,788	1,386,516,326	1,394,000,692	1,968,589,509	1,420,335,417	8,086,892,732	7,552,884,860	534,007,872
計			2,424,917,836	1,691,640,982	1,645,812,485	2,357,696,524	1,654,226,780	9,774,294,607	9,025,882,041	748,412,566	

通所リハビリテーション	項目	区分	青葉区	宮城野区	若林区	太白区	泉区	合計	前年度	増減	
	件数	予防		3,355	1,726	436	2,289	3,057	10,863	10,426	437
		介護		10,042	5,410	2,040	8,437	9,860	35,789	34,894	895
		計		13,397	7,136	2,476	10,726	12,917	46,652	45,320	1,332
	日回数	予防		17,862	9,267	2,296	12,878	17,407	59,710	57,597	2,113
		介護		81,792	46,517	15,266	68,475	86,358	298,408	289,116	9,292
		計		99,654	55,784	17,562	81,353	103,765	358,118	346,713	11,405
	単位数	予防		12,730,248	6,615,196	1,721,857	8,745,769	11,780,902	41,593,972	39,480,491	2,113,481
		介護		75,533,441	42,864,433	13,958,300	66,462,488	80,456,567	279,275,229	270,238,182	9,037,047
		計		88,263,689	49,479,629	15,680,157	75,208,257	92,237,469	320,869,201	309,718,673	11,150,528
	費用額	予防		131,470,491	68,265,416	17,786,634	89,932,407	121,516,114	428,971,062	407,140,723	21,830,339
		介護		779,908,648	442,423,162	144,111,103	684,298,638	830,423,316	2,881,164,867	2,787,944,240	93,220,627
計			911,379,139	510,688,578	161,897,737	774,231,045	951,939,430	3,310,135,929	3,195,084,963	115,050,966	

福祉用具貸与	項目	区分	青葉区	宮城野区	若林区	太白区	泉区	合計	前年度	増減	
	件数	予防		8,723	5,336	3,705	5,401	3,883	27,048	23,497	3,551
		介護		28,923	19,330	16,067	26,991	21,009	112,320	109,245	3,075
		計		37,646	24,666	19,772	32,392	24,892	139,368	132,742	6,626
	日回数	予防		258,820	156,317	109,520	153,807	115,454	793,918	687,976	105,942
		介護		844,152	554,868	467,097	770,878	609,980	3,246,975	3,150,582	96,393
		計		1,102,972	711,185	576,617	924,685	725,434	4,040,893	3,838,558	202,335
	単位数	予防		4,511,142	3,016,884	1,630,868	3,058,025	1,941,878	14,158,797	12,487,748	1,671,049
		介護		43,879,165	28,778,478	22,413,987	40,405,788	31,244,740	166,722,158	161,259,531	5,462,627
		計		48,390,307	31,795,362	24,044,855	43,463,813	33,186,618	180,880,955	173,747,279	7,133,676
	費用額	予防		45,111,420	30,168,840	16,308,680	30,580,250	19,418,780	141,587,970	124,877,480	16,710,490
		介護		438,791,650	287,784,780	224,139,870	404,057,880	312,447,400	1,667,221,580	1,612,595,310	54,626,270
計			483,903,070	317,953,620	240,448,550	434,638,130	331,866,180	1,808,809,550	1,737,472,790	71,336,760	

短期入所生活介護	項目	区分	青葉区	宮城野区	若林区	太白区	泉区	合計	前年度	増減	
	件数	予防		496	284	235	288	254	1,557	1,441	116
		介護		11,397	6,443	4,644	7,335	6,071	35,890	35,090	800
		計		11,893	6,727	4,879	7,623	6,325	37,447	36,531	916
	日回数	予防		3,086	1,255	1,113	1,386	1,494	8,334	7,063	1,271
		介護		137,087	69,942	44,621	83,778	62,908	398,336	359,456	38,880
		計		140,173	71,197	45,734	85,164	64,402	406,670	366,519	40,151
	単位数	予防		1,796,176	814,574	767,698	975,968	944,849	5,299,265	4,528,340	770,925
		介護		125,111,261	64,171,202	41,632,384	75,127,159	58,416,180	364,458,186	327,846,780	36,611,406
		計		126,907,437	64,985,776	42,400,082	76,103,127	59,361,029	369,757,451	332,375,120	37,382,331
	費用額	予防		18,446,157	8,357,692	7,865,431	10,022,719	9,691,422	54,383,421	46,451,746	7,931,675
		介護		1,284,674,530	658,173,292	427,152,225	770,336,627	598,778,140	3,739,114,814	3,362,408,757	376,706,057
計			1,303,120,687	666,530,984	435,017,656	780,359,346	608,469,562	3,793,498,235	3,408,860,503	384,637,732	

短期入所療養介護（老健）	項目	区分	青葉区	宮城野区	若林区	太白区	泉区	合計	前年度	増減
	件数	予防	16	3	9	38	15	81	83	▲ 2
		介護	972	451	429	1,630	1,034	4,516	4,458	58
		計	988	454	438	1,668	1,049	4,597	4,541	56
	日回数	予防	45	25	21	159	98	348	359	▲ 11
		介護	6,447	3,064	3,804	14,155	7,005	34,475	33,080	1,395
		計	6,492	3,089	3,825	14,314	7,103	34,823	33,439	1,384
	単位数	予防	47,633	16,064	19,181	136,821	100,539	320,238	340,508	▲ 20,270
		介護	7,602,899	3,596,328	4,338,570	15,783,845	8,057,053	39,378,695	37,520,873	1,857,822
		計	7,650,532	3,612,392	4,357,751	15,920,666	8,157,592	39,698,933	37,861,381	1,837,552
費用額	予防	489,183	164,976	196,985	1,390,628	1,031,160	3,272,932	3,486,579	▲ 213,647	
	介護	77,975,981	36,872,373	44,567,990	161,794,339	82,693,822	403,904,505	384,875,391	19,029,114	
	計	78,465,164	37,037,349	44,764,975	163,184,967	83,724,982	407,177,437	388,361,970	18,815,467	

短期入所療養介護（療養型）	項目	区分	青葉区	宮城野区	若林区	太白区	泉区	合計	前年度	増減
	件数	予防	2	0	0	0	0	2	1	1
		介護	117	7	0	0	7	131	142	▲ 11
		計	119	7	0	0	7	133	143	▲ 10
	日回数	予防	20	0	0	0	0	20	14	6
		介護	2,048	53	0	0	42	2,143	2,572	▲ 429
		計	2,068	53	0	0	42	2,163	2,586	▲ 423
	単位数	予防	2,561	0	0	0	0	2,561	2,680	▲ 119
		介護	1,160,755	71,085	0	0	47,900	1,279,740	1,388,698	▲ 108,958
		計	1,163,316	71,085	0	0	47,900	1,282,301	1,391,378	▲ 109,077
費用額	予防	26,392	0	0	0	0	26,392	27,584	▲ 1,192	
	介護	11,927,054	712,730	0	0	491,931	13,131,715	14,233,503	▲ 1,101,788	
	計	11,953,446	712,730	0	0	491,931	13,158,107	14,261,087	▲ 1,102,980	

居宅療養管理指導	項目	区分	青葉区	宮城野区	若林区	太白区	泉区	合計	前年度	増減
	件数	予防	1,349	915	619	1,132	796	4,811	3,999	812
		介護	19,450	12,552	10,888	19,875	12,752	75,517	66,893	8,624
		計	20,799	13,467	11,507	21,007	13,548	80,328	70,892	9,436
	日回数	予防	2,705	2,052	1,157	2,245	1,608	9,767	8,232	1,535
		介護	40,100	26,097	22,686	41,513	26,890	157,286	136,135	21,151
		計	42,805	28,149	23,843	43,758	28,498	167,053	144,367	22,686
	単位数	予防	1,092,265	815,190	469,615	890,893	625,676	3,893,639	3,261,779	631,860
		介護	15,379,749	10,129,025	8,710,977	15,574,797	10,218,028	60,012,576	53,379,611	6,632,965
		計	16,472,014	10,944,215	9,180,592	16,465,690	10,843,704	63,906,215	56,641,390	7,264,825
費用額	予防	10,922,650	8,151,900	4,696,150	8,908,930	6,256,760	38,936,390	32,617,790	6,318,600	
	介護	153,797,490	101,290,250	87,109,770	155,747,970	102,180,280	600,125,760	533,796,110	66,329,650	
	計	164,720,140	109,442,150	91,805,920	164,656,900	108,437,040	639,062,150	566,413,900	72,648,250	

特定施設入居者生活介護	項目	区分	青葉区	宮城野区	若林区	太白区	泉区	合計	前年度	増減
	件数	予防	984	416	358	637	516	2,911	2,769	142
		介護	3,974	2,400	1,663	3,345	1,963	13,345	13,175	170
		計	4,958	2,816	2,021	3,982	2,479	16,256	15,944	312
	日回数	予防	29,229	12,365	10,665	18,713	15,293	86,265	82,062	4,203
		介護	127,686	72,295	49,191	100,063	57,935	407,170	385,515	21,655
		計	156,915	84,660	59,856	118,776	73,228	493,435	467,577	25,858
	単位数	予防	7,609,108	3,433,215	3,135,707	5,680,034	4,972,331	24,830,395	23,502,560	1,327,835
		介護	80,285,920	49,989,406	33,387,733	68,561,204	40,821,477	273,045,740	264,966,441	8,079,299
		計	87,895,028	53,422,621	36,523,440	74,241,238	45,793,808	297,876,135	288,469,001	9,407,134
費用額	予防	78,059,883	35,195,934	32,069,629	58,279,721	50,939,742	254,544,909	240,802,194	13,742,715	
	介護	824,293,793	512,431,969	342,959,947	702,813,884	418,861,142	2,801,360,735	2,718,509,990	82,850,745	
	計	902,353,676	547,627,903	375,029,576	761,093,605	469,800,884	3,055,905,644	2,959,312,184	96,593,460	

特定施設入居者生活介護（短期利用型）	項目	区分	青葉区	宮城野区	若林区	太白区	泉区	合計	前年度	増減	
	件数	予防	0	0	0	0	0	0	0	0	0
		介護	41	0	0	0	0	0	41	10	31
		計	41	0	0	0	0	0	41	10	31
	日回数	予防	0	0	0	0	0	0	0	0	0
		介護	469	0	0	0	0	0	469	159	310
		計	469	0	0	0	0	0	469	159	310
	単位数	予防	0	0	0	0	0	0	0	0	0
		介護	303,354	0	0	0	0	0	303,354	92,931	210,423
		計	303,354	0	0	0	0	0	303,354	92,931	210,423
費用額	予防	0	0	0	0	0	0	0	0	0	
	介護	3,115,428	0	0	0	0	0	3,115,428	954,396	2,161,032	
	計	3,115,428	0	0	0	0	0	3,115,428	954,396	2,161,032	

居宅・介護予防サービス合計（A）	項目	区分	青葉区	宮城野区	若林区	太白区	泉区	合計	前年度	増減
	件数	予防	51,222	27,851	20,907	34,689	24,171	158,840	145,206	13,634
		介護	135,421	85,301	70,397	123,858	91,536	506,513	488,926	17,587
		計	186,643	113,152	91,304	158,547	115,707	665,353	634,132	31,221
	日回数	予防	509,803	286,450	204,240	317,120	237,900	1,555,513	1,396,196	159,317
		介護	1,811,121	1,147,345	945,972	1,645,063	1,210,970	6,760,471	6,530,870	229,601
		計	2,320,924	1,433,795	1,150,212	1,962,183	1,448,870	8,315,984	7,927,066	388,918
	単位数	予防	117,388,917	63,577,624	46,372,573	80,677,463	58,350,034	366,366,611	336,293,614	30,072,997
		介護	728,543,490	443,665,111	363,428,698	662,779,444	480,512,034	2,678,928,777	2,567,851,014	111,077,763
		計	845,932,407	507,242,735	409,801,271	743,456,907	538,862,068	3,045,295,388	2,904,144,628	141,150,760
	費用額	予防	1,210,587,758	654,555,326	477,678,310	829,871,596	600,535,999	3,773,228,989	3,464,619,001	308,609,988
		介護	7,495,551,804	4,558,164,464	3,737,800,127	6,807,452,819	4,936,694,769	27,535,663,983	26,401,065,134	1,134,598,849
		計	8,706,139,562	5,212,719,790	4,215,478,437	7,637,324,415	5,537,230,768	31,308,892,972	29,865,684,135	1,443,208,837
	介護給付費	予防	1,092,528,647	593,208,147	434,779,538	750,659,666	542,638,328	3,413,814,326	3,126,305,399	287,508,927
		介護	6,769,983,622	4,128,008,390	3,399,459,669	6,153,881,061	4,466,375,132	24,917,707,874	23,827,144,971	1,090,562,903
		計	7,862,512,269	4,721,216,537	3,834,239,207	6,904,540,727	5,009,013,460	28,331,522,200	26,953,450,370	1,378,071,830
	利用者負担額	予防	109,918,693	54,776,254	39,412,117	72,856,538	56,016,445	332,980,047	314,613,598	18,366,449
		介護	684,973,836	389,464,481	297,148,708	585,272,213	451,749,514	2,408,608,752	2,382,577,741	26,031,011
		計	794,892,529	444,240,735	336,560,825	658,128,751	507,765,959	2,741,588,799	2,697,191,339	44,397,460
	公費負担額	予防	8,137,494	6,570,446	3,486,655	6,352,425	1,881,223	26,428,243	23,682,653	2,745,590
介護		40,700,148	40,708,991	41,197,918	68,359,182	18,549,048	209,515,287	191,115,143	18,400,144	
計		48,837,642	47,279,437	44,684,573	74,711,607	20,430,271	235,943,530	214,797,796	21,145,734	

② 地域密着型サービス・介護予防地域密着型サービス

認知症対応型通所介護	項目	区分	青葉区	宮城野区	若林区	太白区	泉区	合計	前年度	増減
	件数	予防	51	0	7	10	20	88	50	38
		介護	2,204	1,190	987	737	984	6,102	6,337	▲ 235
		計	2,255	1,190	994	747	1,004	6,190	6,387	▲ 197
	日回数	予防	192	0	17	36	103	348	247	101
		介護	20,364	12,253	10,563	7,438	9,575	60,193	63,167	▲ 2,974
		計	20,556	12,253	10,580	7,474	9,678	60,541	63,414	▲ 2,873
	単位数	予防	193,447	0	16,119	31,410	105,932	346,908	251,812	95,096
		介護	24,730,574	14,870,454	12,720,999	9,583,923	12,305,665	74,211,615	78,279,535	▲ 4,067,920
		計	24,924,021	14,870,454	12,737,118	9,615,333	12,411,597	74,558,523	78,531,347	▲ 3,972,824
費用額	予防	1,998,287	0	166,507	324,459	1,094,266	3,583,519	2,601,196	982,323	
	介護	255,465,725	153,611,208	131,395,760	98,995,510	127,117,003	766,585,206	808,611,989	▲ 42,026,783	
	計	257,464,012	153,611,208	131,562,267	99,319,969	128,211,269	770,168,725	811,213,185	▲ 41,044,460	

小規模多機能型居宅介護	項目	区分	青葉区	宮城野区	若林区	太白区	泉区	合計	前年度	増減	
	件数	予防		139	111	67	99	146	562	314	248
		介護		1,150	997	1,076	1,260	1,109	5,592	4,156	1,436
		計		1,289	1,108	1,143	1,359	1,255	6,154	4,470	1,684
	日回数	予防		1,914	1,840	1,123	1,511	2,378	8,766	5,606	3,160
		介護		22,654	24,003	27,205	28,972	26,598	129,432	97,199	32,233
		計		24,568	25,843	28,328	30,483	28,976	138,198	102,805	35,393
	単位数	予防		872,216	775,848	445,687	570,964	884,374	3,549,089	1,918,379	1,630,710
		介護		21,996,187	19,707,756	20,846,004	24,579,862	22,052,461	109,182,270	82,715,773	26,466,497
		計		22,868,403	20,483,604	21,291,691	25,150,826	22,936,835	112,731,359	84,634,152	28,097,207
費用額	予防		9,009,924	8,014,461	4,603,924	5,898,034	9,135,502	36,661,845	19,816,713	16,845,132	
	介護		227,220,089	203,485,942	215,338,739	253,909,433	227,801,361	1,127,755,564	854,330,719	273,424,845	
	計		236,230,013	211,500,403	219,942,663	259,807,467	236,936,863	1,164,417,409	874,147,432	290,269,977	

認知症対応型共同生活介護	項目	区分	青葉区	宮城野区	若林区	太白区	泉区	合計	前年度	増減	
	件数	予防		7	19	2	▲ 4	0	24	51	▲ 27
		介護		4,466	2,500	1,774	3,684	3,027	15,451	14,621	830
		計		4,473	2,519	1,776	3,680	3,027	15,475	14,672	803
	日回数	予防		189	536	33	214		972	1,396	▲ 424
		介護		135,401	75,277	52,400	109,989	90,014	463,081	440,635	22,446
		計		135,590	75,813	52,433	110,203	90,014	464,053	442,031	22,022
	単位数	予防		153,145	441,384	27,947	▲ 119,649	0	502,827	1,148,908	▲ 646,081
		介護		120,617,160	68,161,423	46,949,916	100,559,049	82,597,420	418,884,968	397,490,864	21,394,104
		計		120,770,305	68,602,807	46,977,863	100,439,400	82,597,420	419,387,795	398,639,772	20,748,023
費用額	予防		1,572,797	4,533,001	287,014	▲ 1,223,805	0	5,169,007	11,799,255	▲ 6,630,248	
	介護		1,238,285,591	699,811,887	482,081,108	1,032,256,482	848,184,384	4,300,619,452	4,080,959,704	219,659,748	
	計		1,239,858,388	704,344,888	482,368,122	1,031,032,677	848,184,384	4,305,788,459	4,092,758,959	213,029,500	

夜間対応型訪問介護	項目	区分	青葉区	宮城野区	若林区	太白区	泉区	合計	前年度	増減	
	件数	介護		271	87	98	59	161	676	888	▲ 212
	日回数	介護		400	387	13	482	1,267	2,549	2,027	522
	単位数	介護		458,084	244,154	103,336	317,109	753,847	1,876,530	1,853,573	22,957
費用額	介護		4,773,130	2,544,053	1,076,724	3,304,249	7,855,019	19,553,175	19,313,671	239,504	

地域密着型介護老人福祉施設	項目	区分	青葉区	宮城野区	若林区	太白区	泉区	合計	前年度	増減	
	件数	介護		2,178	187	63	674	637	3,739	2,976	763
	日回数	介護		65,162	5,623	1,847	20,267	18,881	111,780	89,505	22,275
	単位数	介護		60,578,044	5,582,766	1,776,154	18,509,884	18,245,706	104,692,554	79,866,106	24,826,448
費用額	介護		621,964,809	57,334,915	18,241,070	190,007,915	187,383,081	1,074,931,790	820,223,368	254,708,422	

定期巡回・随時対応型訪問介護看護	項目	区分	青葉区	宮城野区	若林区	太白区	泉区	合計	前年度	増減	
	件数	介護		13	11	5	0	14	43	0	43
	日回数	介護		254	252	122	0	262	890	0	890
	単位数	介護		140,202	101,817	25,292	0	118,867	386,178	0	386,178
費用額	介護		1,460,899	1,060,929	263,540	0	1,238,587	4,023,955	0	4,023,955	

複合型サービス	項目	区分	青葉区	宮城野区	若林区	太白区	泉区	合計	前年度	増減
	件数	介護	2	0	0	146	0	148	3	145
	日回数	介護	47	0	0	2,888	0	2,935	73	2,862
	単位数	介護	37,959	0	0	3,433,250	0	3,471,209	38,564	3,432,645
費用額	介護	392,116	0	0	35,386,411	0	35,778,527	385,640	35,392,887	

地域密着型・介護予防地域密着型サービス合計(B)	項目	区分	青葉区	宮城野区	若林区	太白区	泉区	合計	前年度	増減	
	件数	予防		197	130	76	105	166	674	415	259
		介護		10,284	4,972	4,003	6,560	5,932	31,751	28,981	2,770
		計		10,481	5,102	4,079	6,665	6,098	32,425	29,396	3,029
	日回数	予防		2,295	2,376	1,173	1,761	2,481	10,086	7,249	2,837
		介護		244,282	117,795	92,150	170,036	146,597	770,860	692,606	78,254
		計		246,577	120,171	93,323	171,797	149,078	780,946	699,855	81,091
	単位数	予防		1,218,808	1,217,232	489,753	482,725	990,306	4,398,824	3,319,099	1,079,725
		介護		228,558,210	108,668,370	82,421,701	156,983,077	136,073,966	712,705,324	640,244,415	72,460,909
		計		229,777,018	109,885,602	82,911,454	157,465,802	137,064,272	717,104,148	643,563,514	73,540,634
	費用額	予防		12,581,008	12,547,462	5,057,445	4,998,688	10,229,768	45,414,371	34,217,164	11,197,207
		介護		2,349,562,359	1,117,848,934	848,396,941	1,613,860,000	1,399,579,435	7,329,247,669	6,583,825,091	745,422,578
		計		2,362,143,367	1,130,396,396	853,454,386	1,618,858,688	1,409,809,203	7,374,662,040	6,618,042,255	756,619,785
	介護給付費	予防		11,349,186	11,350,989	4,623,976	4,498,770	9,202,926	41,025,847	30,881,606	10,144,241
		介護		2,121,390,120	1,010,767,037	772,174,697	1,458,840,371	1,266,963,293	6,630,135,518	5,938,595,467	691,540,051
		計		2,132,739,306	1,022,118,026	776,798,673	1,463,339,141	1,276,166,219	6,671,161,365	5,969,477,073	701,684,292
	利用者負担額	予防		1,231,822	842,125	339,012	446,013	999,937	3,858,909	3,008,036	850,873
		介護		217,500,131	93,971,152	70,960,306	135,724,605	124,927,580	643,083,774	596,597,601	46,486,173
		計		218,731,953	94,813,277	71,299,318	136,170,618	125,927,517	646,942,683	599,605,637	47,337,046
	公費負担額	予防		0	354,348	94,457	53,905	26,905	529,615	327,522	202,093
介護			10,587,708	13,110,745	5,261,938	19,210,588	7,688,562	55,859,541	48,631,189	7,228,352	
計			10,587,708	13,465,093	5,356,395	19,264,493	7,715,467	56,389,156	48,958,711	7,430,445	

③ 施設サービス

介護老人福祉施設	項目	区分	青葉区	宮城野区	若林区	太白区	泉区	合計	前年度	増減
	件数	介護	13,792	4,431	2,902	5,699	7,037	33,861	33,899	▲ 38
	日数	介護	419,285	131,430	85,057	167,300	206,816	1,009,888	1,009,220	668
	単位数	介護	371,152,812	123,170,178	80,202,089	156,713,888	192,971,774	924,210,741	920,314,744	3,895,997
費用額	介護	3,808,229,434	1,261,072,666	821,440,448	1,604,882,302	1,975,367,988	9,470,992,838	9,431,575,402	39,417,436	

介護老人保健施設	項目	区分	青葉区	宮城野区	若林区	太白区	泉区	合計	前年度	増減
	件数	介護	8,487	4,780	4,453	7,330	5,355	30,405	30,296	109
	日数	介護	244,389	137,401	128,759	212,492	152,273	875,314	871,305	4,009
	単位数	介護	246,218,753	136,402,902	128,342,474	211,061,247	152,485,626	874,511,002	862,519,041	11,991,961
費用額	介護	2,522,575,000	1,393,731,044	1,314,616,108	2,161,794,595	1,560,611,794	8,953,328,541	8,828,245,974	125,082,567	

介護療養型医療施設	項目	区分	青葉区	宮城野区	若林区	太白区	泉区	合計	前年度	増減
	件数	介護	279	203	265	539	39	1,325	1,412	▲ 87
	日数	介護	10,330	5,926	7,572	15,460	1,077	40,365	44,395	▲ 4,030
	単位数	介護	8,577,655	7,101,866	9,506,083	18,710,721	1,340,337	45,236,662	48,846,170	▲ 3,609,508
費用額	介護	88,116,240	72,742,985	97,494,400	191,963,206	13,867,087	464,183,918	501,103,264	▲ 36,919,346	



施設サービス合計(C)	項目	区分	青葉区	宮城野区	若林区	太白区	泉区	合計	前年度	増減
	件数	介護	22,558	9,414	7,620	13,568	12,431	65,591	65,607	▲ 16
	日数	介護	674,004	274,757	221,388	395,252	360,166	1,925,567	1,924,920	647
	単位数	介護	625,949,220	266,674,946	218,050,646	386,485,856	346,797,737	1,843,958,405	1,831,679,955	12,278,450
	費用額	介護	6,418,920,674	2,727,546,695	2,233,550,956	3,958,640,103	3,549,846,869	18,888,505,297	18,760,924,640	127,580,657
	介護給付費	介護	5,812,882,131	2,476,394,702	2,062,625,976	3,586,137,684	3,214,175,999	17,152,216,492	16,939,953,298	212,263,194
	利用者負担額	介護	580,710,211	238,514,488	163,633,841	355,273,056	324,667,388	1,662,798,984	1,749,441,755	▲ 86,642,771
	公費負担額	介護	25,328,332	12,637,505	7,291,139	17,229,363	11,003,482	73,489,821	71,529,587	1,960,234

④ 医療費

特定診療費	項目	区分	青葉区	宮城野区	若林区	太白区	泉区	合計	前年度	増減
	件数	予防	2	0	0	0	0	2	1	1
		介護	396	186	265	539	46	1,432	1,527	▲ 95
		計	398	186	265	539	46	1,434	1,528	▲ 94
	単位数	予防	512	0	0	0	0	512	271	241
		介護	303,380	49,130	95,399	192,414	14,556	654,879	703,261	▲ 48,382
		計	303,892	49,130	95,399	192,414	14,556	655,391	703,532	▲ 48,141
	費用額	予防	5,120	0	0	0	0	5,120	2,710	2,410
		介護	3,033,800	491,300	953,990	1,924,140	145,560	6,548,790	7,032,610	▲ 483,820
計		3,038,920	491,300	953,990	1,924,140	145,560	6,553,910	7,035,320	▲ 481,410	

特別療養費	項目	区分	青葉区	宮城野区	若林区	太白区	泉区	合計	前年度	増減
	件数	介護	16	0	0	1	0	17	37	▲ 20
	単位数	介護	8,250	0	0	140	0	8,390	15,420	▲ 7,030
	費用額	介護	82,500	0	0	1,400	0	83,900	154,200	▲ 70,300

医療費合計(D)	項目	区分	青葉区	宮城野区	若林区	太白区	泉区	合計	前年度	増減
	件数	予防	2	0	0	0	0	2	1	1
		介護	412	186	265	540	46	1,449	1,564	▲ 115
		計	414	186	265	540	46	1,451	1,565	▲ 114
	単位数	予防	512	0	0	0	0	512	271	241
		介護	311,630	49,130	95,399	192,554	14,556	663,269	718,681	▲ 55,412
		計	312,142	49,130	95,399	192,554	14,556	663,781	718,952	▲ 55,171
	費用額	予防	5,120	0	0	0	0	5,120	2,710	2,410
		介護	3,116,300	491,300	953,990	1,925,540	145,560	6,632,690	7,186,810	▲ 554,120
		計	3,121,420	491,300	953,990	1,925,540	145,560	6,637,810	7,189,520	▲ 551,710
	介護給付費	予防	4,608	0	0	0	0	4,608	2,439	2,169
		介護	2,810,050	450,377	868,581	1,751,595	131,004	6,011,607	6,484,650	▲ 473,043
		計	2,814,658	450,377	868,581	1,751,595	131,004	6,016,215	6,487,089	▲ 470,874
	利用者負担額	予防	512	0	0	0	0	512	271	241
		介護	306,250	37,273	64,861	160,700	14,556	583,640	656,498	▲ 72,858
計		306,762	37,273	64,861	160,700	14,556	584,152	656,769	▲ 72,617	
公費負担額	予防	0	0	0	0	0	0	0	0	
	介護	0	3,650	20,548	13,245	0	37,443	45,662	▲ 8,219	
	計	0	3,650	20,548	13,245	0	37,443	45,662	▲ 8,219	

⑤ 特定入所者介護サービス費

特定入所者介護サービス費(E)	項目	区分	青葉区	宮城野区	若林区	太白区	泉区	合計	前年度	増減
	件数	予防	196	94	108	78	96	572	468	104
		介護	22,763	9,381	7,052	13,200	11,755	64,151	61,536	2,615
		計	22,959	9,475	7,160	13,278	11,851	64,723	62,004	2,719
	日回数	予防	1,390	386	566	467	559	3,368	2,458	910
		介護	592,157	225,432	172,601	323,848	293,324	1,607,362	1,546,093	61,269
		計	593,547	225,818	173,167	324,315	293,883	1,610,730	1,548,551	62,179
	費用額	予防	2,900,620	917,109	1,708,807	1,292,715	1,597,920	8,417,171	6,188,745	2,228,426
		介護	1,383,525,643	520,592,210	349,626,280	732,082,967	706,169,753	3,691,996,853	3,487,248,295	204,748,558
		計	1,386,426,263	521,509,319	351,335,087	733,375,682	707,767,673	3,700,414,024	3,493,437,040	206,976,984
介護給付費	予防	1,704,430	551,419	993,647	652,315	817,360	4,719,171	3,477,755	1,241,416	
	介護	855,228,183	322,214,160	222,661,220	454,500,427	436,393,983	2,290,997,973	2,173,441,085	117,556,888	
	計	856,932,613	322,765,579	223,654,867	455,152,742	437,211,343	2,295,717,144	2,176,918,840	118,798,304	
利用者負担額	予防	1,196,190	365,690	715,160	640,400	780,560	3,698,000	2,710,990	987,010	
	介護	518,899,480	194,584,990	124,835,325	272,543,953	266,363,597	1,377,227,345	1,291,058,008	86,169,337	
	計	520,095,670	194,950,680	125,550,485	273,184,353	267,144,157	1,380,925,345	1,293,768,998	87,156,347	
公費負担額	予防	0	0	0	0	0	0	0	0	
	介護	9,397,980	3,793,060	2,129,735	5,038,587	3,412,173	23,771,535	22,749,202	1,022,333	
	計	9,397,980	3,793,060	2,129,735	5,038,587	3,412,173	23,771,535	22,749,202	1,022,333	

⑥ 居宅介護支援・介護予防支援

居宅介護支援・介護予防支援	項目	区分	青葉区	宮城野区	若林区	太白区	泉区	合計	前年度	増減
	件数	予防	34,640	18,760	14,235	24,314	17,153	109,102	101,520	7,582
		介護	50,599	32,305	25,349	45,538	36,552	190,343	184,620	5,723
		計	85,239	51,065	39,584	69,852	53,705	299,445	286,140	13,305
	単位数	予防	14,687,194	7,959,214	6,049,402	10,310,756	7,284,242	46,290,808	42,875,340	3,415,468
		介護	67,097,199	43,215,562	33,287,561	59,831,278	50,030,006	253,461,606	244,149,269	9,312,337
		計	81,784,393	51,174,776	39,336,963	70,142,034	57,314,248	299,752,414	287,024,609	12,727,805
	費用額	予防	153,012,429	82,919,772	63,023,203	107,418,336	75,887,883	482,261,623	446,757,243	35,504,380
		介護	698,563,550	449,781,436	346,408,923	621,838,638	520,554,250	2,637,146,797	2,540,554,994	96,591,803
		計	851,575,979	532,701,208	409,432,126	729,256,974	596,442,133	3,119,408,420	2,987,312,237	132,096,183

⑦ 総合計(A+B+C+D+E)

総合計(A+B+C+D+E)	項目	区分	青葉区	宮城野区	若林区	太白区	泉区	合計	前年度	増減
	件数	予防	51,617	28,075	21,091	34,872	24,433	160,088	146,090	13,998
		介護	191,438	109,254	89,337	157,726	121,700	669,455	646,614	22,841
		計	243,055	137,329	110,428	192,598	146,133	829,543	792,704	36,839
	日回数	予防	513,488	289,212	205,979	319,348	240,940	1,568,967	1,405,903	163,064
		介護	3,321,564	1,765,329	1,432,111	2,534,199	2,011,057	11,064,260	10,694,489	369,771
		計	3,835,052	2,054,541	1,638,090	2,853,547	2,251,997	12,633,227	12,100,392	532,835
	単位数	予防	118,608,237	64,794,856	46,862,326	81,160,188	59,340,340	370,765,947	339,612,984	31,152,963
		介護	1,583,362,550	819,057,557	663,996,444	1,206,440,931	963,398,293	5,236,255,775	5,040,494,065	195,761,710
		計	1,701,970,787	883,852,413	710,858,770	1,287,601,119	1,022,738,633	5,607,021,722	5,380,107,049	226,914,673
費用額	予防	1,226,074,506	668,019,897	484,444,562	836,162,999	612,363,687	3,827,065,651	3,505,027,620	322,038,031	
	介護	17,650,676,780	8,924,643,603	7,170,328,294	13,113,961,429	10,592,436,386	57,452,046,492	55,240,249,970	2,211,796,522	
	計	18,876,751,286	9,592,663,500	7,654,772,856	13,950,124,428	11,204,800,073	61,279,112,143	58,745,277,590	2,533,834,553	
介護給付費	予防	1,105,586,871	605,110,555	440,397,161	755,810,751	552,658,614	3,459,563,952	3,160,667,199	298,896,753	
	介護	15,562,294,106	7,937,834,666	6,457,790,143	11,655,111,138	9,384,039,411	50,997,069,464	48,885,619,471	2,111,449,993	
	計	16,667,880,977	8,542,945,221	6,898,187,304	12,410,921,889	9,936,698,025	54,456,633,416	52,046,286,670	2,410,346,746	
利用者負担額	予防	112,347,217	55,984,069	40,466,289	73,942,951	57,796,942	340,537,468	320,332,895	20,204,573	
	介護	2,002,389,908	916,572,384	656,643,041	1,348,974,527	1,167,722,635	6,092,302,495	6,020,331,603	71,970,892	
	計	2,114,737,125	972,556,453	697,109,330	1,422,917,478	1,225,519,577	6,432,839,963	6,340,664,498	92,175,465	
公費負担額	予防	8,137,494	6,924,794	3,581,112	6,406,330	1,908,128	26,957,858	24,010,175	2,947,683	
	介護	86,014,168	70,253,951	55,901,278	109,850,965	40,653,265	362,673,627	334,070,783	28,602,844	
	計	94,151,662	77,178,745	59,482,390	116,257,295	42,561,393	389,631,485	358,080,958	31,550,527	

(2) 償還払い分

① 居宅サービス・介護予防サービス

（介護予防）福祉用具貸与	項目	区分	青葉区	宮城野区	若林区	太白区	泉区	合計	前年度	増減	
	件数	予防		0	0	0	0	0	0	1	▲ 1
		介護		0	0	0	0	0	0		
		計		0	0	0	0	0	0		
	費用額	予防		0	0	0	0	0	0	19,000	▲ 19,000
		介護		0	0	0	0	0	0		
		計		0	0	0	0	0	0		
	支給額	予防		0	0	0	0	0	0	17,100	▲ 17,100
		介護		0	0	0	0	0	0		
		計		0	0	0	0	0	0		

（介護予防）特定福祉用具購入	項目	区分	青葉区	宮城野区	若林区	太白区	泉区	合計	前年度	増減	
	件数	予防		287	150	112	198	140	887	3,038	28
		介護		656	320	287	511	405	2,179		
		計		943	470	399	709	545	3,066		
	費用額	予防		8,783,027	5,108,521	3,498,324	5,427,310	3,482,983	26,300,165	92,968,553	7,060,439
		介護		23,227,537	10,504,060	9,741,288	17,302,474	12,953,468	73,728,827		
		計		32,010,564	15,612,581	13,239,612	22,729,784	16,436,451	100,028,992		
	支給額	予防		7,919,573	4,636,284	3,188,758	4,904,783	3,150,316	23,799,714	84,245,095	6,256,857
		介護		20,941,319	9,526,211	8,831,241	15,649,096	11,754,371	66,702,238		
		計		28,860,892	14,162,495	12,019,999	20,553,879	14,904,687	90,501,952		

（介護予防）住宅改修	項目	区分	青葉区	宮城野区	若林区	太白区	泉区	合計	前年度	増減	
	件数	予防		381	189	137	237	230	1,174	2,860	▲ 185
		介護		411	209	197	334	350	1,501		
		計		792	398	334	571	580	2,675		
	費用額	予防		39,772,750	20,341,798	14,946,304	27,424,143	29,667,628	132,152,623	315,014,934	▲ 24,347,554
		介護		44,463,708	20,994,551	18,511,344	33,873,681	40,671,473	158,514,757		
		計		84,236,458	41,336,349	33,457,648	61,297,824	70,339,101	290,667,380		
	支給額	予防		35,811,921	18,407,817	13,631,315	24,751,678	26,728,978	119,331,709	286,546,982	▲ 24,075,012
		介護		40,092,165	19,005,215	16,750,264	30,576,078	36,716,539	143,140,261		
		計		75,904,086	37,413,032	30,381,579	55,327,756	63,445,517	262,471,970		

項目	区分	青葉区	宮城野区	若林区	太白区	泉区	合計	前年度	増減
		件数	予防	668	339	249	435		
	介護	1,067	529	484	845	755	3,680		
	計	1,735	868	733	1,280	1,125	5,741		
費用額	予防	48,555,777	25,450,319	18,444,628	32,851,453	33,150,611	158,452,788	408,002,487	▲ 17,306,115
	介護	67,691,245	31,498,611	28,252,632	51,176,155	53,624,941	232,243,584		
	計	116,247,022	56,948,930	46,697,260	84,027,608	86,775,552	390,696,372		
支給額	予防	43,731,494	23,044,101	16,820,073	29,656,461	29,879,294	143,131,423	370,809,177	▲ 17,835,255
	介護	61,033,484	28,531,426	25,581,505	46,225,174	48,470,910	209,842,499		
	計	104,764,978	51,575,527	42,401,578	75,881,635	78,350,204	352,973,922		

## ② 施設サービス

平成25年度, 平成26年度とも実績なし

## ③ 居宅サービス・介護予防サービス・施設サービス合計

項目	区分	青葉区	宮城野区	若林区	太白区	泉区	合計	前年度	増減
		件数	予防	668	339	249	435		
	介護	1,067	529	484	845	755	3,680		
	計	1,735	868	733	1,280	1,125	5,741		
費用額	予防	48,555,777	25,450,319	18,444,628	32,851,453	33,150,611	158,452,788	408,002,487	▲ 17,306,115
	介護	67,691,245	31,498,611	28,252,632	51,176,155	53,624,941	232,243,584		
	計	116,247,022	56,948,930	46,697,260	84,027,608	86,775,552	390,696,372		
支給額	予防	43,731,494	23,044,101	16,820,073	29,656,461	29,879,294	143,131,423	370,809,177	▲ 17,835,255
	介護	61,033,484	28,531,426	25,581,505	46,225,174	48,470,910	209,842,499		
	計	104,764,978	51,575,527	42,401,578	75,881,635	78,350,204	352,973,922		

## ④ 特定入所者介護サービス費

項目	区分	青葉区	宮城野区	若林区	太白区	泉区	合計	前年度	増減
		食費	件数	0	0	0	0		
支給額	0		0	0	0	0	0	0	
居住費	件数	0	0	0	1	0	1	0	1
	支給額	0	0	0	43,090	0	43,090	0	43,090
計	件数	0	0	0	1	0	1	0	1
	支給額	0	0	0	43,090	0	43,090	0	43,090

### 3 高額介護（予防）サービス費

※審査月（事業者から請求のあった月）ベースで集計しています。

#### (1) 区分別

(平成26年度末)

年 月	区 分		世帯合算	その他	計
平成26年4月 ～ 平成27年3月	利用者負担 第1段階	件 数 (件)	0	11,236	11,236
		支給額 (円)	0	132,065,578	132,065,578
	利用者負担 第2段階	件 数 (件)	666	56,161	56,827
		支給額 (円)	4,648,991	682,883,394	687,532,385
	利用者負担 第3段階	件 数 (件)	2,603	14,070	16,673
		支給額 (円)	20,663,394	77,018,058	97,681,452
	利用者負担 第4段階	件 数 (件)	6,031	1,905	7,936
		支給額 (円)	35,919,839	4,106,977	40,026,816
合 計	件 数 (件)	9,300	83,372	92,672	
	支給額 (円)	61,232,224	896,074,007	957,306,231	
前年度	件 数 (件)	8,836	79,583	88,419	
	支給額 (円)	58,207,218	855,296,040	913,503,258	

#### (2) 月別

月	青葉区		宮城野区		若林区		太白区		泉区		合計	
	件数 件	金額 円	件数 件	金額 円	件数 件	金額 円	件数 件	金額 円	件数 件	金額 円	件数 件	金額 円
平成26年 4月	2,570	27,164,407	1,194	12,200,609	994	11,142,357	1,871	20,578,007	1,407	15,541,878	8,036	86,627,258
5月	2,424	22,163,032	1,117	9,705,993	1,043	9,791,644	1,847	17,283,877	1,347	12,560,604	7,778	71,505,150
6月	2,661	27,462,822	1,252	12,450,411	975	10,773,163	1,971	21,111,108	1,602	16,383,798	8,461	88,181,302
7月	2,471	24,568,164	1,084	10,523,591	748	7,404,934	1,880	18,842,460	1,349	14,442,182	7,532	75,781,331
8月	2,519	26,607,643	1,152	11,537,573	733	7,969,212	1,808	19,798,117	1,344	14,394,019	7,556	80,306,564
9月	2,523	25,174,613	1,178	11,264,670	727	7,670,073	1,813	18,783,542	1,339	13,854,082	7,580	76,746,980
10月	2,424	26,103,594	1,127	11,407,042	750	8,245,366	1,895	19,939,591	1,344	14,657,309	7,540	80,352,902
11月	2,484	26,422,574	1,118	11,371,285	815	8,851,549	1,795	19,490,413	1,298	14,330,292	7,510	80,466,113
12月	2,529	24,903,200	1,096	10,789,039	717	7,488,393	1,806	18,521,739	1,280	13,430,594	7,429	75,132,965
平成27年 1月	2,398	25,746,942	1,139	11,647,277	739	7,957,510	1,780	19,518,413	1,412	14,986,546	7,468	79,856,688
2月	2,451	24,297,487	1,163	11,328,173	755	7,759,078	1,786	18,660,370	1,374	14,230,914	7,529	76,276,022
3月	3,053	31,805,617	1,187	11,881,757	800	8,369,346	1,779	18,889,425	1,435	15,126,811	8,254	86,072,956
合計	30,507	312,420,095	13,807	136,107,420	9,796	103,422,625	22,031	231,417,062	16,531	173,939,029	92,672	957,306,231
前年度	28,869	293,881,851	13,284	129,784,578	10,208	107,654,616	20,470	217,754,234	15,588	164,427,979	88,419	913,503,258
増減	1,638	18,538,244	523	6,322,842	▲412	▲4,231,991	1,561	13,662,828	943	9,511,050	4,253	43,802,973

#### 4 高額医療合算介護（予防）サービス費

※支給月ベースで集計しています。

##### (1) 区分別

(平成26年度末)

年 月	区 分		
平成26年4月 ～ 平成27年3月	上位所得世帯 現役並み所得世帯	件 数 (件)	166
		支 給 額 (円)	5,905,936
	一般所得世帯	件 数 (件)	274
		支 給 額 (円)	6,724,653
	低所得世帯 区分Ⅱ	件 数 (件)	797
		支 給 額 (円)	24,329,465
	低所得世帯 区分Ⅰ	件 数 (件)	2,462
		支 給 額 (円)	71,999,094
合 計	件 数 (件)	3,699	
	支 給 額 (円)	108,959,148	
前年度	件 数 (件)	3,144	
	支 給 額 (円)	90,751,172	

##### (2) 月別

月	青葉区		宮城野区		若林区		太白区		泉区		合計	
	件数 件	金額 円	件数 件	金額 円	件数 件	金額 円	件数 件	金額 円	件数 件	金額 円	件数 件	金額 円
平成26年 4月	3	85,006	2	81,204	0	0	2	6,660	1	1,490	8	174,360
5月	4	128,194	0	0	0	0	2	135,784	0	0	6	263,978
6月	932	27,727,392	394	11,760,719	218	6,390,736	570	17,754,357	477	13,950,898	2,591	77,584,102
7月	262	7,802,779	68	1,988,456	53	1,423,673	144	4,323,207	95	3,219,118	622	18,757,233
8月	70	1,775,898	12	441,723	12	318,567	31	919,859	85	2,095,930	210	5,551,977
9月	22	531,390	21	747,132	7	73,374	22	614,521	13	475,249	85	2,441,666
10月	25	687,513	5	108,114	3	80,651	12	339,514	9	285,143	54	1,500,935
11月	9	98,731	6	49,927	3	53,614	6	83,277	5	112,989	29	398,538
12月	3	36,082	3	130,908	1	32,473	31	585,784	1	8,708	39	793,955
平成27年 1月	14	427,162	1	85,000	0	0	6	177,451	4	129,390	25	819,003
2月	8	209,228	2	63,684	0	0	5	57,763	2	67,604	17	398,279
3月	6	161,446	2	12,011	3	94,905	0	▲20,174	2	26,934	13	275,122
合計	1,358	39,670,821	516	15,468,878	300	8,467,993	831	24,978,003	694	20,373,453	3,699	108,959,148
前年度	1,102	33,379,611	449	13,208,924	258	6,944,631	749	20,653,978	586	16,564,028	3,144	90,751,172
増減	256	6,291,210	67	2,259,954	42	1,523,362	82	4,324,025	108	3,809,425	555	18,207,976

## 5 食費及び居住費の負担限度額の認定・利用者負担額の減免状況

### (1) 食費・居住費の負担限度額の認定者数(平成26年度末)

(単位:人)

区 分		青 葉 区	宮 城 野 区	若 林 区	太 白 区	泉 区	合 計
利用者負担段階第1段階	介護老人福祉施設	10 (0)	6 (0)	3 (0)	6 (0)	9 (0)	34 (0)
	介護老人保健施設	5 (0)	7 (0)	6 (0)	5 (0)	5 (0)	28 (0)
	介護療養型医療施設	7 (0)	1 (0)	0 (0)	0 (0)	0 (0)	8 (0)
	地域密着型介護老人福祉施設	1 (0)	0 (0)	0 (0)	0 (0)	0 (0)	1 (0)
	そ の 他	161 (0)	102 (0)	41 (1)	131 (0)	56 (0)	491 (1)
	計	184 (0)	116 (0)	50 (1)	142 (0)	70 (0)	562 (1)

区 分		青 葉 区	宮 城 野 区	若 林 区	太 白 区	泉 区	合 計
利用者負担段階第2段階	介護老人福祉施設	71 (2)	26 (1)	63 (3)	43 (2)	67 (0)	270 (8)
	介護老人保健施設	62 (2)	31 (1)	58 (3)	43 (3)	43 (2)	237 (11)
	介護療養型医療施設	25 (1)	5 (0)	4 (0)	9 (0)	3 (0)	46 (1)
	地域密着型介護老人福祉施設	0 (0)	0 (0)	0 (0)	0 (0)	0 (0)	0 (0)
	そ の 他	1,384 (29)	628 (19)	429 (11)	912 (20)	824 (31)	4,177 (110)
	計	1,542 (34)	690 (21)	554 (17)	1,007 (25)	937 (33)	4,730 (130)

区 分		青 葉 区	宮 城 野 区	若 林 区	太 白 区	泉 区	合 計
利用者負担段階第3段階	介護老人福祉施設	21 (0)	8 (0)	23 (0)	10 (0)	18 (0)	80 (0)
	介護老人保健施設	27 (1)	20 (0)	12 (0)	11 (0)	13 (0)	83 (1)
	介護療養型医療施設	15 (0)	1 (0)	0 (0)	1 (0)	0 (0)	17 (0)
	地域密着型介護老人福祉施設	0 (0)	0 (0)	0 (0)	0 (0)	0 (0)	0 (0)
	そ の 他	516 (3)	299 (1)	175 (0)	396 (6)	330 (2)	1,716 (12)
	計	579 (4)	328 (1)	210 (0)	418 (6)	361 (2)	1,896 (13)

区 分		青 葉 区	宮 城 野 区	若 林 区	太 白 区	泉 区	合 計
利用者負担段階第1～3段階の計	介護老人福祉施設	102 (2)	40 (1)	89 (3)	59 (2)	94 (0)	384 (8)
	介護老人保健施設	94 (3)	58 (1)	76 (3)	59 (3)	61 (2)	348 (12)
	介護療養型医療施設	47 (1)	7 (0)	4 (0)	10 (0)	3 (0)	71 (1)
	地域密着型介護老人福祉施設	1 (0)	0 (0)	0 (0)	0 (0)	0 (0)	1 (0)
	そ の 他	2,061 (32)	1,029 (20)	645 (12)	1,439 (26)	1,210 (33)	6,384 (123)
	計	2,305 (38)	1,134 (22)	814 (18)	1,567 (31)	1,368 (35)	7,188 (144)

※ ( )内は、第2号被保険者数〔再掲〕

### (2) 介護老人福祉施設の旧措置入所者に係る減額・免除認定者数(平成26年度末)

(単位:人)

区 分	特定負担限度額								利用者負担額		
	高齢福祉年金受給者		利用者負担段階第2段階		利用者負担段階第3段階		合 計		減額認定者	免除認定者	合 計
	食費	居住費	食費	居住費	食費	居住費	食費	居住費			
青 葉 区	8 (0)	9 (0)	20 (0)	19 (0)	4 (0)	4 (0)	32 (0)	32 (0)	4 (0)	7 (0)	11 (0)
宮 城 野 区	1 (0)	2 (0)	5 (0)	4 (0)	0 (0)	0 (0)	6 (0)	6 (0)	1 (0)	1 (0)	2 (0)
若 林 区	1 (0)	1 (0)	3 (0)	3 (0)	0 (0)	0 (0)	4 (0)	4 (0)	0 (0)	1 (0)	1 (0)
太 白 区	2 (0)	3 (0)	8 (0)	7 (0)	0 (0)	0 (0)	10 (0)	10 (0)	2 (0)	1 (0)	3 (0)
泉 区	4 (0)	4 (0)	5 (0)	5 (0)	1 (0)	1 (0)	10 (0)	10 (0)	1 (0)	4 (0)	5 (0)
合 計	16 (0)	19 (0)	41 (0)	38 (0)	5 (0)	5 (0)	62 (0)	62 (0)	8 (0)	14 (0)	22 (0)
前年度	25 (0)	31 (0)	56 (0)	52 (0)	7 (0)	5 (0)	88 (0)	88 (0)	14 (0)	19 (0)	33 (0)
増減	▲9 (0)	▲12 (0)	▲15 (0)	▲14 (0)	▲2 (0)	0 (0)	▲26 (0)	▲26 (0)	▲6 (0)	▲5 (0)	▲11 (0)

※ ( )内は、第2号被保険者数〔再掲〕

(3) 利用者負担額の減額・免除認定者数

(単位：人)

区 分	利用者負担額		
	減額	免除	合計
青 葉 区	0 (0)	356 (5)	356 (5)
宮 城 野 区	0 (0)	387 (17)	387 (17)
若 林 区	0 (0)	577 (15)	577 (15)
太 白 区	0 (0)	390 (13)	390 (13)
泉 区	0 (0)	295 (9)	295 (9)
合 計	0 (0)	2,005 (59)	2,005 (59)
前年度	0 (0)	13 (0)	13 (0)
増減	0 (0)	1,992 (59)	1,992 (59)

※ ( )内は、第2号被保険者数〔再掲〕

(4) 食費・居住費の特例減額措置認定者数

(単位：人)

区 分	利用者負担額			
	食費のみ	居住費のみ	食費及び居住費	合計
青 葉 区	0 (0)	0 (0)	0 (0)	0 (0)
宮 城 野 区	0 (0)	0 (0)	0 (0)	0 (0)
若 林 区	0 (0)	0 (0)	0 (0)	0 (0)
太 白 区	0 (0)	0 (0)	0 (0)	0 (0)
泉 区	0 (0)	0 (0)	0 (0)	0 (0)
合 計	0 (0)	0 (0)	0 (0)	0 (0)

※ ( )内は、第2号被保険者数〔再掲〕

(5) 社会福祉法人等による利用者負担軽減・特別対策による利用者負担減免認定者数(平成26年度末)

(単位：人)

区 分	社会福祉法人等による利用者負担軽減	障害者ホームヘルプサービス利用者に対する支援	合 計
青 葉 区	133 (12)	0 (0)	133 (12)
宮 城 野 区	47 (1)	0 (0)	47 (1)
若 林 区	34 (1)	0 (0)	34 (1)
太 白 区	43 (1)	0 (0)	43 (1)
泉 区	50 (0)	0 (0)	50 (0)
合 計	307 (15)	0 (0)	307 (15)
前年度	302 (17)	0 (0)	302 (17)
増減	5 (▲2)	0 (0)	5 (▲2)

※( )内は、65歳未満の生活保護受給者と第2号被保険者数〔再掲〕



## 6 介護保険サービス提供事業所の指定状況

### 居宅サービス事業所数

	H22.4.1 現在	H23.4.1 現在	H24.4.1 現在	H25.4.1 現在	H26.4.1 現在	H27.4.1 現在
居宅介護支援	218	232	240	258	277	295
訪問介護	192	203	219	236	243	256
訪問入浴介護	13	15	16	16	16	16
訪問看護	43	46	51	55	57	66
訪問リハビリテーション	3	3	3	3	3	3
居宅療養管理指導	9	9	10	10	13	12
通所介護	168	189	216	262	296	318
通所リハビリテーション	42	42	41	40	38	27
短期入所生活介護	52	54	61	67	75	79
短期入所療養介護	27	27	26	28	28	30
特定施設入所者生活介護	29	30	30	32	33	36
福祉用具貸与	66	67	66	69	67	73
特定福祉用具販売	65	67	65	65	63	70
指定介護老人福祉施設	38	38	40	42	44	45
介護老人保健施設	24	24	24	27	27	29
指定介護療養型医療施設	4	4	3	2	2	2

### 地域密着型サービス事業所数

	H22.4.1 現在	H23.4.1 現在	H24.4.1 現在	H25.4.1 現在	H26.4.1 現在	H27.4.1 現在
夜間対応型訪問介護	1	1	1	1	1	1
認知症対応型通所介護	26	27	24	25	25	25
小規模多機能型居宅介護	10	11	13	19	28	31
認知症対応型共同生活介護	62	66	69	71	75	88
地域密着型特定施設入居者生活介護	0	0	0	0	0	0
地域密着型介護老人福祉施設	0	0	4	8	12	12
看護小規模多機能型居宅介護	0	0	0	0	1	1
定期巡回・随時対応型訪問介護看護	0	0	0	0	0	8

※ 医療みなしに係る件数を除く

※ 1ヶ所の事業所で複数の指定を受けた場合は、それぞれを1件として集計する

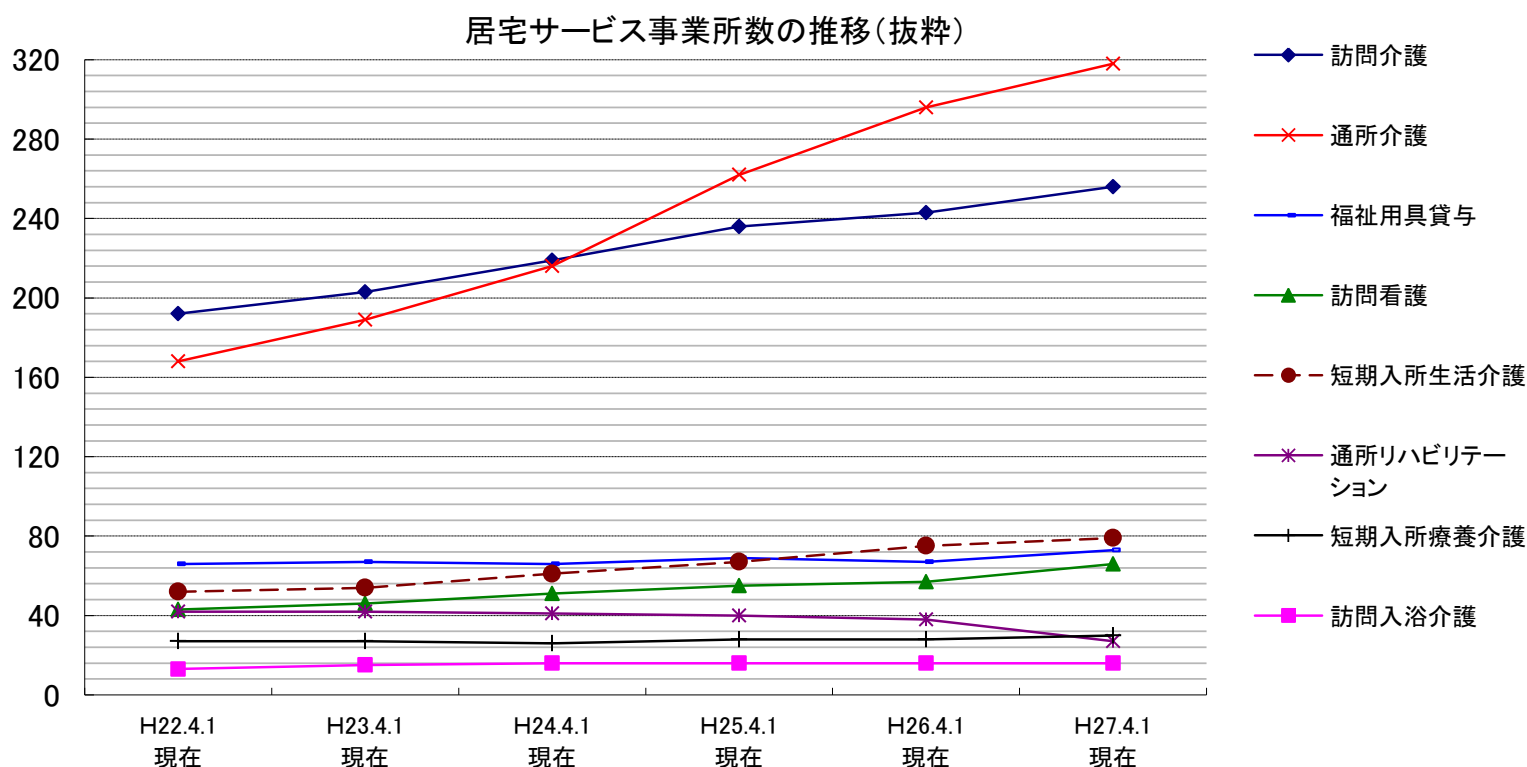

## **主な地域支援事業の実績**

## 主な地域支援事業の実績

### 1 介護予防事業

二次予防事業対象者把握	生活機能の状況確認を行う「豊齢力チェックリスト」の直接送付等により把握する。	把握した二次予防事業対象者数：12,094人
通所型介護予防事業 (元気応援教室)	二次予防事業対象者に対して通所形態で介護予防プログラムを提供する。	実施事業所：23か所 利用者実人数：511人
介護予防訪問指導事業	二次予防事業対象者で、心身の状況等により通所形態による事業への参加が困難な方に対し、訪問形態で介護予防プログラムを提供する。	利用人数：延べ23人
介護予防教室事業	おおむね65歳以上の地域住民を対象として、地域包括支援センターが介護予防の普及啓発を図ることを目的に、運動教室や栄養講座、「認知症の正しい理解」に関する講座を実施する。	開催回数：923回 延べ参加者数：16,705人
介護予防に関する 市民意識醸成のための イベントの開催	介護予防や健康づくりの大切さについて普及啓発を行うことを目的として、平成25年度から11月を介護予防月間とし、各関係機関、地域団体との連携のもと介護予防普及啓発イベントを全市展開している。	実施期間：平成26年11月1日～11月30日 介護予防月間独自催事参加者数：1,515人
介護予防自主グループ 育成・支援	地域住民の参加により自主的介護予防（軽運動等）に取り組む自主グループに対して、グループの企画・運営を行うボランティア（介護予防運動サポーター）の育成やスキルアップを図る研修を行うなどにより活動を支援する。	自主グループ数： 170グループ (平成27年3月末現在)
シニア世代向け 介護予防栄養講座	おおむね65歳以上の高齢期における栄養バランスのとれた食事作りの実践を通じて、食生活の関心を高め、食生活の向上及び食の自立を支援する。	講座開催数：37回 参加者数：881人

## 2 包括的支援事業

地域包括支援センターの運営	<p>高齢者が住み慣れた地域での暮らしを継続できるよう、様々な支援を包括的に行っている。</p> <p>センター数：平成21年3月まで 41か所 平成21年4月から 44か所 平成24年4月から 49か所</p>	<p>延べ相談件数： 60,440件</p> <p>担当圏域包括ケア会議 開催回数：158回</p> <p>二次予防事業対象者ケアプラン作成数：延べ525人分</p>
---------------	--	---

## 3 任意事業

給付適正化事業	介護サービス利用者に対し、年2回、利用状況を通知することで、不正請求などの確認を促し、介護給付の適正化を図っている。	利用状況の通知：年2回 (各回 約34,000件)
ケアプラン適正化事業	居宅介護支援事業所等を任意抽出し、ケアプラン内容を評価し、担当ケアマネジャー（介護支援専門員）に対して個別面談により指導を行う。	指導事業所数：49事業所 実地指導と併せて実施 29 単独実施 20
電話相談事業	認知症の人とその家族等に対して、認知症に関する電話相談等を行う。 (委託先：公益社団法人認知症の人と家族の会宮城県支部)	相談件数：273件
認知症に関する講話・相談会	地域に出向いて認知症に関する講話や相談会を行う。 (委託先：公益社団法人認知症の人と家族の会宮城県支部)	実施回数：10回 延参加人数：108人
認知症の方を介護する家族懇談会	認知症の介護家族の方が、介護の悩みや問題解決の方策を互いに話し合える懇談会を開催する。	実施回数：40回 延参加人数：345人

家族介護慰労金支給事業	介護保険の要介護4又は5に相当する高齢者を、1年間介護保険サービス（年1週間以内のショートステイを除く。）を利用せずに在宅で介護している方で、高齢者及び介護者の属する世帯の全員が市民税非課税世帯の方に、年額10万円の家族介護慰労金を支給するもの。	支給人数： 2人
介護用品支給事業	介護保険の要介護4又は5に相当し、市民税非課税世帯に属する高齢者等に対し、その介護に必要な紙おむつ等の介護用品を支給するもの。	利用件数： 3,458件
成年後見制度利用支援事業	判断能力が不十分な高齢者等を保護・支援するために後見人等を選任する必要があるとき、家庭裁判所への申立てを行う親族がないなどの理由で制度利用が困難な方について、市長が後見等開始の審判の請求を行う。また、市長が後見等開始の審判の請求を行った場合に、一定の条件により成年後見人等報酬を助成する。	市長申立件数： 29件
食の自立支援サービス事業	ひとり暮らし等で食事の用意が困難な要介護・要支援認定者及び二次予防事業対象者で、低栄養状態の改善が必要な方に対し、栄養バランスを考慮した食事を自宅に届け、栄養改善を図る。	延べ配食数：326,399食
生活援助員（LSA）派遣事業	市営住宅シルバーハウジングや高齢者向け優良賃貸住宅において、日常生活上の相談、安否確認、緊急時の対応等のサービスを提供する生活援助員（ライフサポートアドバイザー）を派遣する。	シルバーハウジング：3か所 高齢者向け優良賃貸住宅：10か所
介護相談員派遣事業	介護サービスの現場に介護相談員を派遣し、サービス利用者やその家族からの介護保険に関する相談に応じ、本市の介護サービスの質を高めるもの。	介護老人福祉施設：3事業所 介護老人保健施設：2事業所 通所介護：47事業所 特定施設：2事業所 小規模多機能型居宅介護：5事業所 認知症対応型共同生活介護：10事業所 地域密着型介護老人福祉施設：3事業所

# 財政狀況

1 平成26年度 歳入決算

(単位：千円)

款	項	決算額		平成26年度決算額の説明
		平成26年度	平成25年度	
1 介護保険料	1 介護保険料	13,579,475	12,938,606	第1号被保険者保険料
	計	13,579,475	12,938,606	
2 国庫支出金	1 国庫負担金	10,884,188	10,607,740	介護保険法による介護給付費負担金
	2 国庫補助金	2,830,903	2,809,093	介護保険法による調整交付金 2,355,554千円
				介護保険法による地域支援事業交付金 435,564千円
計	13,715,091	13,416,833	介護保険法災害臨時特例補助金 4,091千円 介護保険事業費補助金 35,694千円	
3 支払基金交付金	1 支払基金交付金	17,181,957	16,223,204	介護保険法による介護給付費交付金 17,123,015千円 介護保険法による地域支援事業支援交付金 58,942千円
	計	17,181,957	16,223,204	
4 県支出金	1 県負担金	8,601,277	8,301,044	介護保険法による介護給付費負担金
	2 県補助金	217,782	217,376	介護保険法による地域支援事業交付金
	計	8,819,059	8,518,420	
5 財産収入	1 財産運用収入	1,365	1,964	財政調整基金等運用収入
	計	1,365	1,964	
6 繰入金	1 一般会計繰入金	9,036,740	8,627,580	介護給付費に充当のための繰入金 7,376,362千円
				地域支援事業費に充当のための繰入金 211,295千円
	2 基金繰入金	257,244	224,765	事務経費等に充当のための繰入金 1,449,083千円
計	9,293,984	8,852,345	介護給付費等に充当のための繰入金	
7 繰越金	1 繰越金	1,227,771	784,656	前年度繰越金
	計	1,227,771	784,656	
8 諸収入	1 雑入	46,192	27,254	返納金, 第三者納付金等
	計	46,192	27,254	
歳入合計		63,864,894	60,763,282	

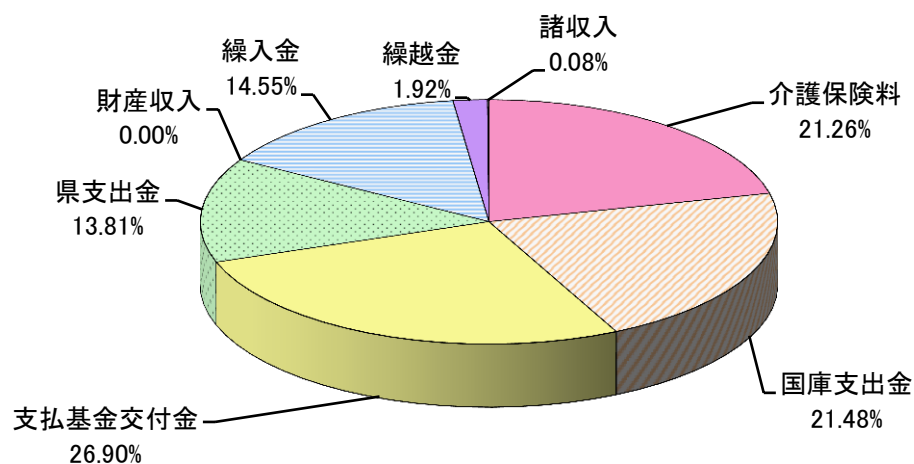

2 平成26年度 歳出決算

(単位：千円)

款	項	決算額		平成26年度決算額の説明			
		平成26年度	平成25年度				
1 総務費	1 総務管理費	1,483,353	1,362,819	一般管理費 821,605千円 介護認定諸費 661,748千円			
	計	1,483,353	1,362,819				
2 保険給付費	1 介護サービス等諸費	55,692,141	53,291,633	居宅介護サービス等給付費 35,355,122千円 居宅介護サービス等計画給付費 3,119,402千円 施設介護サービス等給付費 17,157,417千円 審査支払手数料 60,200千円			
				2 高額介護サービス諸費	1,066,265	1,004,254	高額介護サービス費 957,306千円 高額医療合算介護サービス費 108,959千円
				3 特定入所者介護サービス費	2,295,760	2,174,870	
	計	59,054,166	56,470,757				
3 地域支援事業費	1 地域支援事業費	1,146,326	1,139,851	介護予防事業費 201,460千円 包括的支援事業費 759,839千円 任意事業費 185,027千円			
	計	1,146,326	1,139,851				
4 基金積立金	1 基金積立金	597,544	283,887	財政調整基金費			
	計	597,544	283,887				
5 諸支出金	1 還付金	612,950	274,503	第一号被保険者保険料還付金 18,555千円 償還金 594,395千円			
				2 諸支出金	1,351	3,694	
	計	614,301	278,197				
6 予備費	1 予備費						
	計						
歳 出 合 計		62,895,690	59,535,511				

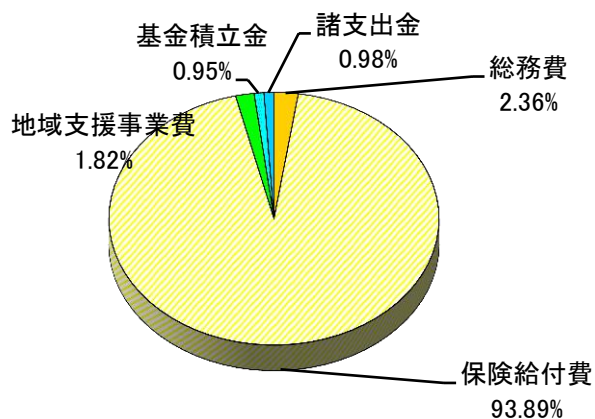

※平成27年度への繰越金 969,204千円

(内訳)

- (1) 国・県負担金返還額  
326,597千円…国・県に対し返還
- (2) 支払基金交付金返還額  
50,640千円…支払基金に対し返還
- (3) 第1号被保険者保険料  
591,219千円…財政調整基金へ積立
- (4) 特例補助金返還額  
748千円…国に対し返還



3 平成27年度 歳入予算

(単位：千円)

款	項	金額	説明
1 介護保険料	1 介護保険料	15,279,353	第1号被保険者保険料
	計	15,279,353	
2 国庫支出金	1 国庫負担金	11,798,175	介護保険法による介護給付費負担金 負担基本額20/100(施設等給付費は15/100)
	2 国庫補助金	2,922,826	介護保険法による調整交付金 介護保険法による地域支援事業交付金
	計	14,721,001	
3 支払基金交付金	1 支払基金交付金	18,235,200	介護保険法による介護給付費交付金 介護保険法による地域支援事業支援交付金
	計	18,235,200	
4 県支出金	1 県負担金	9,292,893	介護保険法による介護給付費負担金 負担基本額12.5/100(施設等給付費は17.5/100)
	2 県補助金	254,315	介護保険法による地域支援事業交付金
	計	9,547,208	
5 財産収入	1 財産運用収入	3,000	
	計	3,000	
6 繰入金	1 一般会計繰入金	10,078,780	介護給付費に充当のための繰入金 8,111,950千円 地域支援事業費に充当のための繰入金 254,315千円 事務経費等に充当のための繰入金 1,712,515千円
	2 基金繰入金	172,936	財政調整基金繰入金
	計	10,251,716	
7 繰越金	1 繰越金	1	
	計	1	
8 諸収入	1 雑入	2,658	シルバーハウジング生活援助員派遣利用者負担金等
	計	2,658	
歳入合計		68,040,137	

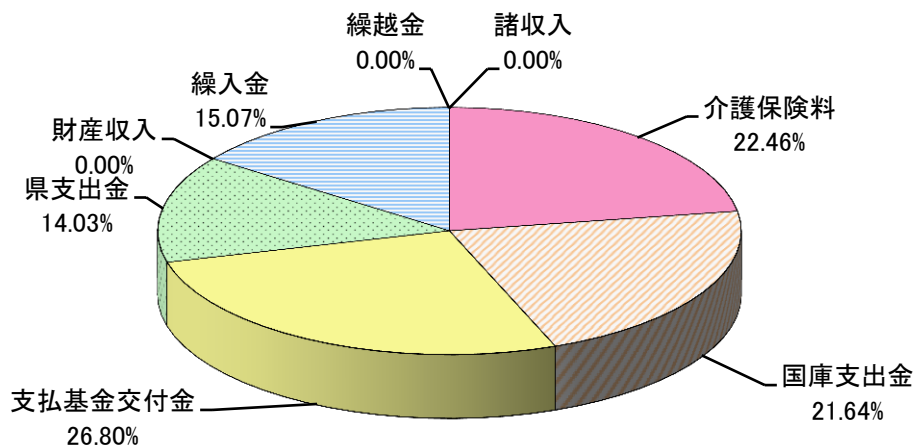

4 平成27年度 歳出予算

(単位：千円)

款	項	金額	説明	
1 総務費	1 総務管理費	1,630,129	人件費 594,198千円 介護保険システム運用等に要する経費 217,531千円 事務経費等 107,531千円 介護認定審査会委員報酬 108,188千円 介護認定等に要する経費 602,681千円	
	計		1,630,129	
2 保険給付費	1 介護サービス等諸費	61,146,726	居宅介護サービス等給付費 39,345,834千円 居宅介護サービス等計画給付費 3,395,600千円 施設介護サービス等給付費 18,332,608千円 審査支払手数料 72,684千円	
	2 高額介護サービス諸費		1,194,254	高額介護サービス費等支給に要する経費 1,078,768千円 高額医療合算介護サービス費等支給に要する経費 115,486千円
	3 特定入所者介護サービス費		2,554,620	
	計		64,895,600	
3 地域支援事業費	1 地域支援事業費	1,389,436	介護予防事業費 230,114千円 包括的支援事業費 969,544千円 任意事業費 189,777千円 総合事業費精算金 1千円	
	計		1,389,436	
4 基金積立金	1 基金積立金	3,000	財政調整基金積立金 3,000千円	
	計	3,000		
5 諸支出金	1 還付金	20,037	第一号被保険者保険料の還付金 20,036千円 償還金 1千円	
	2 諸支出金	1,935		
	計	21,972		
6 予備費	1 予備費	100,000		
	計	100,000		
歳 出 合 計		68,040,137		

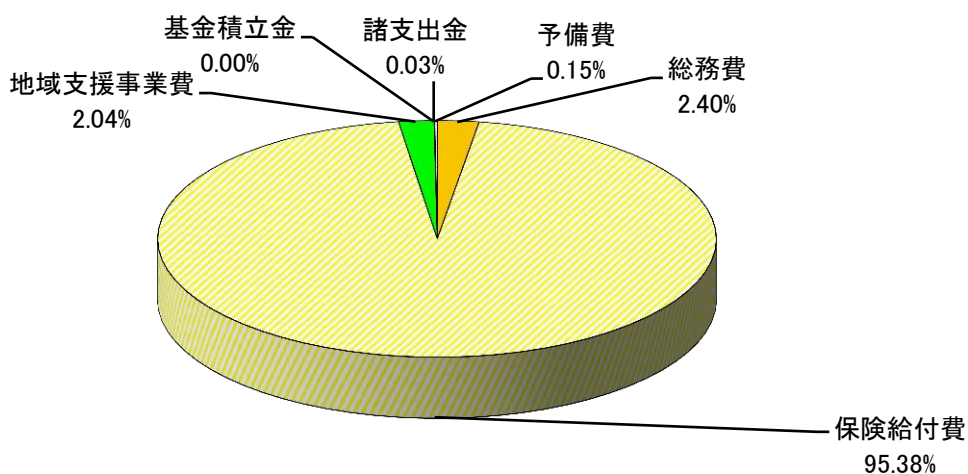

## ■ 介護保険の財源構成（平成24年度～26年度）について

### (1) 保険給付

介護保険の保険給付に係る財源の2分の1は公費で、残りの半分は保険料でまかなわれています。公費の負担割合は、施設等給付費（介護老人福祉施設、老人保健施設、介護療養型医療施設、特定施設に係る給付費）とそれ以外の居宅サービス等に係る給付費とで異なっており、それぞれの財源構成は次のとおりとなっています。

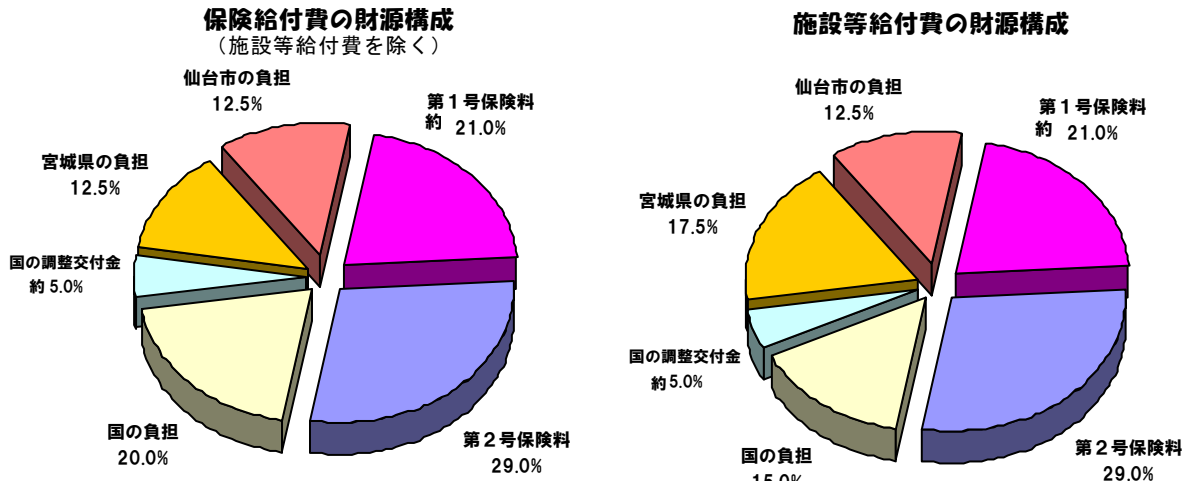

[第1号被保険者の21.0%と国の調整交付金の5.0%は全国平均です。]

### (2) 地域支援事業

地域支援事業に係る財源は、介護予防事業と包括的支援事業・任意事業とで異なり、その財源構成は次のとおりとなっています。

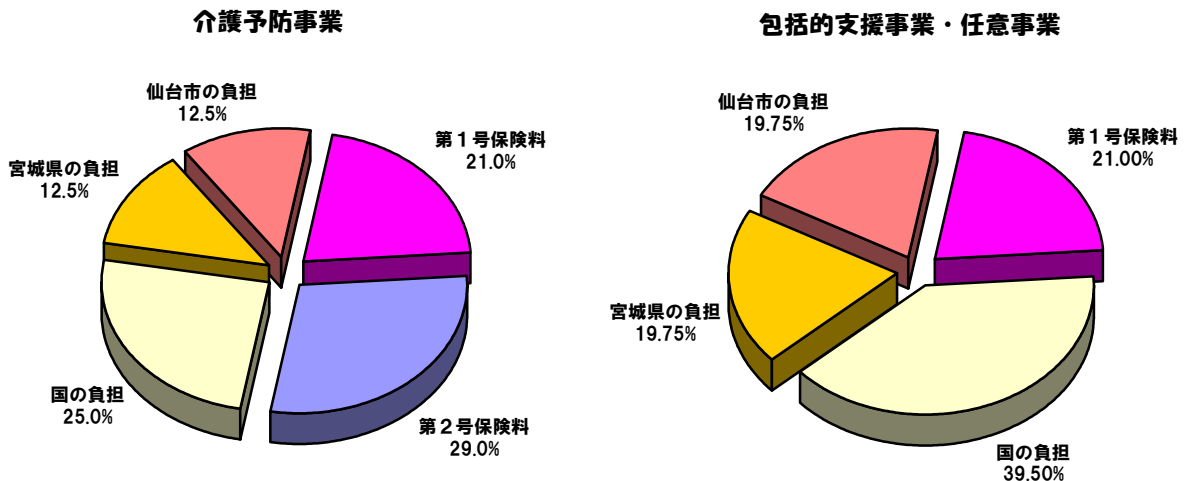

**事業計画の進捗状況**  
**(平成 24 年度～平成 26 年度)**

# 1 介護保険事業計画（平成24年度～平成26年度）

## (1) 人口推計

			平成24年度	平成25年度	平成26年度
第2号被保険者	40～64歳人口	A	352,111人	352,524人	352,759人
	第1号被保険者				
	65歳以上人口	B	201,858人	211,748人	221,437人
	前期高齢者 (65～74歳)	C	105,001人	110,979人	117,576人
	割合 C/B		52.0%	52.4%	53.1%
	後期高齢者 (75歳以上)	D	96,857人	100,769人	103,861人
	割合 D/B		48.0%	47.6%	46.9%

## (2) 要介護者等の推計

		平成24年度	平成25年度	平成26年度
第1号被保険者数	A	201,858人	211,748人	221,437人
要介護者等数	B	36,249人	37,973人	39,759人
要支援1		7,366人	7,677人	7,976人
要支援2		3,505人	3,654人	3,802人
要介護1		7,369人	7,715人	8,072人
要介護2		5,244人	5,504人	5,778人
要介護3		4,875人	5,122人	5,390人
要介護4		4,467人	4,703人	4,955人
要介護5		3,423人	3,598人	3,786人
出現率 B/A		18.0%	17.9%	18.0%

## (3) 事業運営期間の総費用

(単位：千円)

	平成24年度	平成25年度	平成26年度
保険給付費	55,260,419	58,774,733	62,451,089
居宅サービス分	28,629,525	30,422,954	32,178,271
施設サービス分	18,231,440	19,024,855	20,031,221
地域密着型サービス	5,368,787	6,118,247	6,844,220
高額介護サービス費等	3,030,667	3,208,677	3,397,377
地域支援事業	1,204,369	1,659,617	1,763,436
財政安定化基金拠出金	0	0	0
合計	56,464,788	60,434,350	64,214,525

## 2 実績等

### (1) 第1号被保険者数

(各前月末現在)

	平成24年 10月(参考)	平成25年10月(参考)		平成26年10月	
			増減		増減
75歳以上	96,691人 (47.9%)	100,152人 (47.4%)	+3,461人 +3.6%	103,066人 (46.7%)	+2,914人 +2.9%
65歳以上 75歳未満	105,063人 (52.1%)	111,056人 (52.6%)	+5,993人 +5.7%	117,689人 (53.3%)	+6,633人 +6.0%
計	201,754人	211,208人	+9,454人 +4.7%	220,755人	+9,547人 +4.5%

( ) は構成比

### (2) 要介護・要支援認定者数

(各前月末現在)

	平成24年 10月(参考)	平成25年10月(参考)		平成26年10月	
			増減		増減
第1号 被保険者	35,830人 (96.7%)	38,182人 (97.0%)	+2,352人 +6.6%	39,631人 (97.3%)	+1,449人 +3.8%
第2号 被保険者	1,209人 (3.3%)	1,177人 (3.0%)	-32人 -2.6%	1,115人 (2.7%)	-62人 -5.3%
計	37,039人	39,359人	+2,320人 +6.3%	40,746人	+1,387人 +3.5%
出現率※	18.4%	18.6%		18.5%	

( ) は構成比 ※出現率は第1号被保険者数に占める割合

### (3) 事業運営期間の保険給付費の執行状況等

(単位：千円)

	平成24年度		平成25年度		平成26年度	
	計画値	決算額	計画値	決算額	計画値	決算額
居宅サービス	28,629,525	29,767,272	30,422,954	30,310,908	32,178,271	31,803,363
施設サービス	18,231,440	16,846,095	19,024,855	16,945,453	20,031,221	17,157,417
地域密着型サービス	5,368,787	5,617,409	6,118,247	5,969,477	6,844,220	6,671,161
高額介護サービス費等	3,030,667	2,774,756	3,208,677	3,244,919	3,397,377	3,422,225
合計	55,260,419	55,005,532	58,774,733	56,470,757	62,451,089	59,054,166
執行率(対計画値)		99.5%		96.1%		94.6%

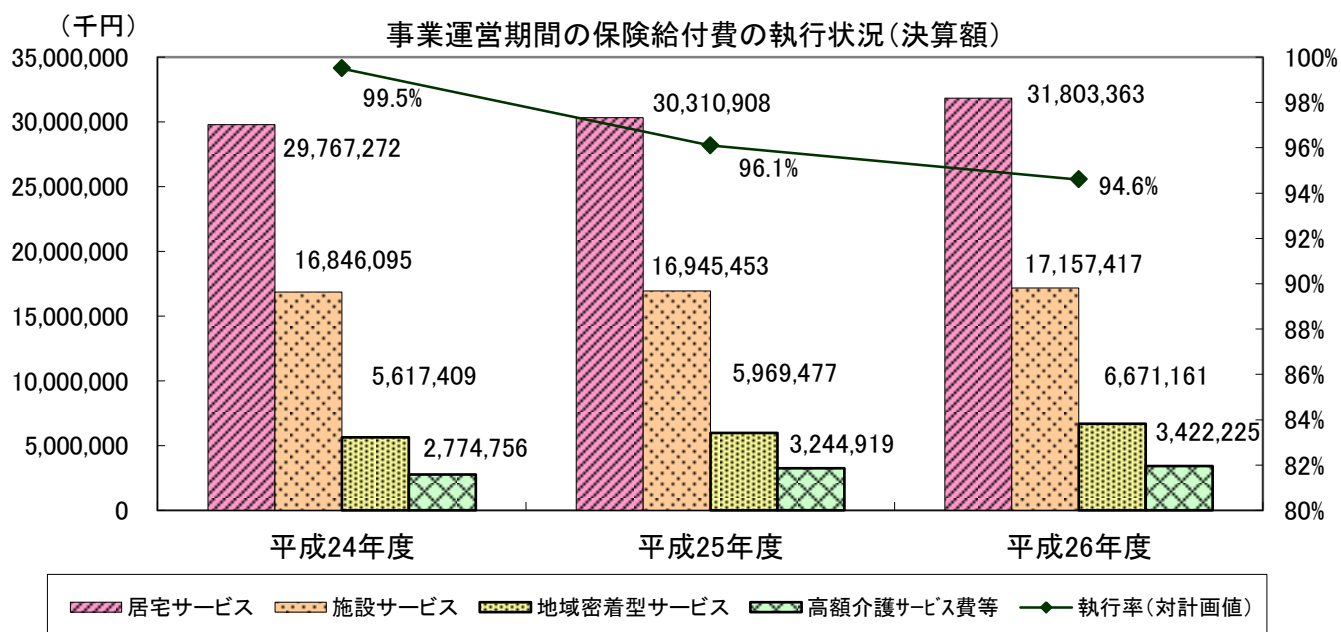

3 介護保険事業計画と実績の比較

(1) 介護サービス

サービスの種類	単 位	平成24年度 (平成25年7月審査分まで)			平成25年度 (平成26年7月審査分まで)			平成26年度 (平成27年7月審査分まで)		
		計画値 (A)	実 績 (B)	割 合 B/A	計画値 (A)	実 績 (B)	割 合 B/A	計画値 (A)	実 績 (B)	割 合 B/A
①居宅サービス										
訪問介護	回/年	1,523,896	1,628,770	106.9%	1,615,396	1,714,224	106.1%	1,713,242	1,686,812	98.5%
訪問入浴介護	回/年	51,478	50,894	98.9%	54,639	51,291	93.9%	58,048	49,111	84.6%
訪問看護	回/年	126,951	181,522	143.0%	134,649	196,093	145.6%	142,916	205,840	144.0%
訪問リハビリテーション	回/年	23,572	19,573	83.0%	24,991	18,804	75.2%	26,512	22,753	85.8%
居宅療養管理指導	人/月	2,647	3,217	121.5%	2,807	3,663	130.5%	2,978	4,022	135.1%
通所介護	回/年	735,654	798,971	108.6%	779,301	853,562	109.5%	825,766	917,742	111.1%
通所リハビリテーション	回/年	290,094	271,245	93.5%	307,323	288,710	93.9%	325,680	299,071	91.8%
短期入所生活介護	日/年	366,514	342,973	93.6%	381,468	358,424	94.0%	401,388	397,054	98.9%
短期入所療養介護	日/年	33,307	33,746	101.3%	35,331	34,359	97.2%	37,506	36,205	96.5%
特定施設入居者生活介護	人/月	1,041	1,043	100.2%	1,186	1,098	92.6%	1,265	1,121	88.6%
福祉用具貸与	人/月	7,869	8,358	106.2%	8,343	8,863	106.2%	8,851	9,178	103.7%
特定福祉用具販売	件/年	2,420	2,423	100.1%	2,565	2,182	85.1%	2,719	2,168	79.7%
住宅改修	件/年	1,730	1,836	106.1%	1,832	1,559	85.1%	1,941	1,492	76.9%
居宅介護支援	人/月	14,461	14,819	102.5%	15,042	15,442	102.7%	15,691	15,931	101.5%
②地域密着型サービス										
夜間対応型訪問介護	人/年	88	1,078	1225.0%	93	852	916.1%	99	654	660.6%
認知症対応型通所介護	回/年	69,836	65,222	93.4%	74,048	62,504	84.4%	78,565	59,811	76.1%
小規模多機能型居宅介護	人/月	367	258	70.3%	438	355	81.1%	508	478	94.1%
認知症対応型共同生活介護 (グループホーム)	人/月	1,213	1,198	98.8%	1,346	1,220	90.6%	1,471	1,298	88.2%
定期巡回・随時対応型訪問介護 看護	人/月	150	0	0.0%	300	0	0.0%	450	5	1.1%
複合型サービス	人/月	15	0	0.0%	20	1	5.0%	25	14	56.0%
③施設サービス										
介護老人福祉施設 (特別養護老人ホーム)	人/月	3,012	2,891	96.0%	3,192	3,081	96.5%	3,392	3,137	92.5%
介護老人保健施設	人/月	2,555	2,451	95.9%	2,636	2,525	95.8%	2,756	2,532	91.9%
介護療養型医療施設	人/月	171	127	74.3%	165	115	69.7%	165	112	67.9%

※上記の単位は、利用月（実際にサービスを利用した月）ベースで集計したもの。

なお、「[保険給付等の状況]2 保険給付」は審査月（事業者から請求のあった月）ベースで集計しているため、上記の数値とは一致しません。

※計画上、「地域密着型特定施設入居者生活介護」は居宅サービスの「特定施設入居者生活介護」に、「地域密着型介護老人福祉施設入所者生活介護」は施設サービスの「介護老人福祉施設」にそれぞれ含めて推計しているため、実績についても同様に集計しています。

(2) 介護予防サービス

サービスの種類	単 位	平成24年度 (平成25年7月審査分まで)			平成25年度 (平成26年7月審査分まで)			平成26年度 (平成27年7月審査分まで)		
		計画値 (A)	実績 (B)	割合 B/A	計画値 (A)	実績 (B)	割合 B/A	計画値 (A)	実績 (B)	割合 B/A
①介護予防サービス										
介護予防訪問介護	回/年	305,456	292,628	95.8%	321,446	299,943	93.3%	337,377	309,284	91.7%
介護予防訪問入浴介護	回/年	121	258	213.2%	127	228	179.5%	133	71	53.4%
介護予防訪問看護	回/年	7,179	11,507	160.3%	7,556	14,420	190.8%	7,934	16,728	210.8%
介護予防訪問リハビリテーション	回/年	3,208	1,935	60.3%	3,378	1,919	56.8%	3,548	2,193	61.8%
介護予防居宅療養管理指導	人/月	207	218	105.3%	218	261	119.7%	229	299	130.6%
介護予防通所介護	回/年	172,991	208,933	120.8%	182,052	242,267	133.1%	191,097	278,430	145.7%
介護予防通所リハビリテーション	回/年	63,884	56,604	88.6%	67,233	56,967	84.7%	70,582	60,049	85.1%
介護予防短期入所生活介護	日/年	8,227	7,163	87.1%	8,563	6,817	79.6%	9,010	8,321	92.4%
介護予防短期入所療養介護	日/年	663	361	54.4%	697	339	48.6%	731	360	49.2%
介護予防特定施設入居者生活介護	人/月	275	242	88.0%	313	230	73.5%	333	244	73.3%
介護予防福祉用具貸与	人/月	1,268	1,731	136.5%	1,334	1,963	147.2%	1,401	2,266	161.7%
特定介護予防福祉用具販売	件/年	874	982	112.4%	920	848	92.2%	965	889	92.1%
介護予防住宅改修	件/年	1,033	1,243	120.3%	1,087	1,100	101.2%	1,141	1,178	103.2%
介護予防支援	人/月	7,695	7,929	103.0%	8,109	8,508	104.9%	8,536	9,153	107.2%
②地域密着型介護予防サービス										
介護予防認知症対応型通所介護	回/年	322	303	94.1%	339	229	67.6%	356	360	101.1%
介護予防小規模多機能型居宅介護	人/月	24	15	62.5%	28	27	96.4%	33	51	154.5%
介護予防認知症対応型共同生活介護 (グループホーム)	人/月	11	6	54.5%	12	4	33.3%	13	3	23.1%

※上記の単位は、利用月（実際にサービスを利用した月）ベースで集計したもの。  
 なお、「[保険給付等の状況]2 保険給付」は審査月（事業者から請求のあった月）ベースで集計しているので、上記の数値とは一致しません。



このページは空白です。

# 審 議 会

# 1 仙台市介護保険審議会

介護保険法第117条の規定により、市町村は、基本指針に即して、3年ごとに介護保険事業に係る保険給付の円滑な実施に関する計画（介護保険事業計画）を定めることとされており、この事業計画を定め又は変更するにあたっては、同条第6項の規定により、あらかじめ、被保険者の意見を反映させるために必要な措置を講じなければならないこととされている。

本市においては、被保険者の意見をはじめ、学識経験者、医療・保健関係者・福祉関係者、サービス提供者事業者等、多くの有識者の方々から意見を伺うため介護保険運営委員会（平成12年9月25日要綱設置）を設置した。

第2期の事業運営期間がスタートするにあたり、この運営委員会を発展的に解消し、市の附属機関として「介護保険審議会」を平成15年4月に設置した。

## (1) 所掌事項

審議会は、市長の諮問に応じ、次に掲げる事項について調査審議する。

- ① 仙台市介護保険事業計画の策定、変更及び進行状況に関する事項
- ② 前号に定めるもののほか、介護保険事業の円滑な運営のために必要な事項

## (2) 開催状況

		協議内容等	
第2期	平成15年	第1回 (7月9日)	<ul style="list-style-type: none"> <li>● 会長、副会長の選出</li> <li>● 仙台市介護保険審議会の運営等について</li> <li>● 仙台市介護保険事業計画の概要について</li> <li>● 仙台市介護保険の状況</li> </ul>
		第2回 (8月28日)	<ul style="list-style-type: none"> <li>● 介護保険制度等の概要について</li> </ul>
		第3回 (12月1日)	<ul style="list-style-type: none"> <li>● 第1期運営期間（H12～14）における介護保険の実施状況について</li> <li>● 市民から寄せられた意見等について</li> </ul>
	平成16年	第4回 (1月28日)	<ul style="list-style-type: none"> <li>● 介護サービスの質の向上・給付の適正化について</li> <li>● 介護サービスの評価について</li> </ul>
		第5回 (4月28日)	<ul style="list-style-type: none"> <li>● 第3期介護保険事業計画作成のための実態調査の実施について</li> <li>● 介護保険制度の見直しについて</li> </ul>
		第6回 (10月13日)	<ul style="list-style-type: none"> <li>● 平成15年度決算について</li> <li>● 第3期介護保険事業計画策定のための実態調査単純集計結果について</li> <li>● 仙台市高齢者保健福祉計画策定のための実態調査項目について</li> <li>● 介護保険制度の見直しについて</li> </ul>
	平成17年	第7回 (1月27日)	<ul style="list-style-type: none"> <li>● 第3期介護保険事業計画策定のための実態調査集計結果について</li> <li>● 介護保険制度の見直しについて</li> </ul>
		第8回 (3月30日)	<ul style="list-style-type: none"> <li>● 第3期介護保険事業計画の策定について</li> <li>● 平成17年度予算について</li> </ul>
		第9回 (5月9日)	<ul style="list-style-type: none"> <li>● 日常生活圏域の考え方等について</li> <li>● 介護保険事業の運営状況等について</li> <li>● 仙台市高齢者保健福祉計画策定のための実態調査について</li> <li>● 特別養護老人ホームの入所申込状況等の調査結果について</li> </ul>
		第10回 (6月8日)	<ul style="list-style-type: none"> <li>● 仙台市高齢者保健福祉計画・介護保険事業計画構成（事務局素案）について</li> <li>● 仙台市高齢者保健福祉計画における基本目標と視点（案）について</li> <li>● 介護保険事業の円滑な推進のための施策の現状等について</li> </ul>
		第11回 (7月27日)	<ul style="list-style-type: none"> <li>● 仙台市高齢者保健福祉計画の見直しについて</li> <li>● 介護保険制度改正の概要（平成17年10月施行分）について</li> </ul>
		第12回 (8月24日)	<ul style="list-style-type: none"> <li>● 介護保険制度の円滑な実施に関する方策について</li> <li>● 介護給付等対象サービスの種類ごとの量の見込みについて</li> </ul>

第2期	平成17年	第13回 (10月25日)	<ul style="list-style-type: none"> <li>● 地域密着型サービスについて</li> <li>● 地域支援事業について</li> <li>● 地域包括支援センターの考え方について</li> </ul>
		第14回 (11月16日)	<ul style="list-style-type: none"> <li>● 仙台市高齢者保健福祉計画（介護保険事業計画）中間報告（案）について</li> <li>● 地域密着型サービス運営委員会の設置について</li> <li>● 地域包括支援センター受託申請の状況について</li> </ul>
	平成18年	第15回 (1月23日)	<ul style="list-style-type: none"> <li>● 仙台市高齢者保健福祉計画（介護保険事業計画）中間報告に係るパブリックコメントの実施について</li> <li>● 仙台市高齢者保健福祉計画（介護保険事業計画）（案）について</li> <li>● 仙台市地域包括支援センターについて</li> </ul>
		第16回 (2月6日)	<ul style="list-style-type: none"> <li>● 仙台市介護保険事業計画のあり方について（答申案）</li> <li>● 仙台市高齢者保健福祉計画（介護保険事業計画）最終案について</li> <li>● 仙台市地域包括支援センターに係る事項について</li> <li>● 仙台市地域密着型サービス運営委員会の設置について</li> </ul>
		2月14日	<ul style="list-style-type: none"> <li>● 仙台市介護保険事業計画のあり方について（答申）</li> </ul>
		第17回 (3月27日)	<ul style="list-style-type: none"> <li>● 仙台市高齢者保健福祉計画（介護保険事業計画）について</li> <li>● 地域包括支援センターについて</li> <li>● 第1回地域密着型サービス運営委員会審議等について</li> </ul>
第3期	平成18年	第1回 (7月19日)	<ul style="list-style-type: none"> <li>● 会長、副会長の選出</li> <li>● 会議の運営について</li> <li>● 仙台市介護保険審議会の概要について</li> <li>● 仙台市における介護保険の状況</li> <li>● 地域包括支援センター運営協議会議事事項</li> </ul>
		第2回 (8月30日)	<ul style="list-style-type: none"> <li>● 会議の運営について</li> <li>● 仙台市介護保険制度の概要について</li> <li>● 第3期仙台市高齢者保健福祉計画（介護保険事業計画）の概要について</li> <li>● 地域密着型サービス運営委員会第1回会議について</li> <li>● 地域包括支援センターの事業評価等について</li> </ul>
		第3回 (12月20日)	<ul style="list-style-type: none"> <li>● 第2期事業運営期間における介護保険の実施状況について</li> <li>● 地域密着型サービス運営委員会（第2回・第3回会議）について</li> <li>● 地域包括支援センター運営協議会の設置について</li> <li>● 地域包括支援センターの事業評価等の結果について</li> <li>● 平成19年度受託法人決定の方針等について</li> </ul>
	平成19年	第4回 (3月19日)	<ul style="list-style-type: none"> <li>● 第4期事業計画策定のための実態調査の実施について</li> <li>● 平成18年度介護保険事業運営の実施状況について</li> <li>● 地域密着型サービス運営委員会（第4回会議）について</li> <li>● 地域包括支援センター運営委員会の設置について</li> <li>● 平成19年度地域包括支援センター設置運営法人について</li> </ul>
		第5回 (7月11日)	<ul style="list-style-type: none"> <li>● コムスン不正行為への対応について</li> <li>● 地域密着型サービス運営委員会（第5回・第6回会議）について</li> <li>● 第4期介護保険事業計画策定のための実態調査の実施について</li> <li>● 平成18年度介護保険事業運営の実施状況について</li> </ul>
	平成20年	第6回 (1月23日)	<ul style="list-style-type: none"> <li>● 地域密着型サービス運営委員会（第7回～第9回会議）について</li> <li>● 地域包括支援センター運営委員会（第1回～第3回会議）について</li> <li>● 「仙台市高齢者保健福祉計画（介護保険事業計画）」策定のための実態調査における単純集計結果について</li> <li>● 税制改正に伴う介護保険料の激変緩和措置継続の取扱いについて</li> <li>● 平成19年版「仙台市の介護保険」について</li> </ul>

第3期	平成20年	第7回 (3月26日)	<ul style="list-style-type: none"> <li>● 第4期介護保険事業計画策定について・諮問</li> <li>● 仙台市高齢者保健福祉計画（介護保険事業計画）策定のための実態調査報告書について</li> <li>● 制度改正に伴う情報提供</li> <li>● 平成20年度地域包括支援センター設置運営法人等について</li> </ul>	
		第8回 (6月4日)	<ul style="list-style-type: none"> <li>● 本市高齢者を取り巻く現状と課題について</li> <li>● 仙台市高齢者保健福祉計画（介護保険事業計画）構成（案）について</li> <li>● 介護保険事業の運営状況等について</li> </ul>	
		第9回 (8月6日)	<ul style="list-style-type: none"> <li>● 高齢者保健福祉施策における重点課題について</li> <li>● 「日常生活圏域」設定の考え方について</li> <li>● 高齢者保健福祉施策の推進について</li> <li>● 介護保険事業の円滑な運営に関する方策について</li> <li>● 第4期介護保険事業（支援）計画等について</li> <li>● 地域密着型サービス運営委員会（第10回・第11回会議）について</li> </ul>	
		第10回 (8月27日)	<ul style="list-style-type: none"> <li>● 特別養護老人ホームの入所申込状況等の調査結果について</li> <li>● 平成19年度介護保険の実施状況について</li> <li>● 平成19年度地域支援事業等の実施状況について</li> <li>● 高齢者保健福祉施策の推進について</li> <li>● 介護保険事業の円滑な運営に関する方策について</li> <li>● 「日常生活圏域」設定の考え方について</li> </ul>	
		第11回 (10月22日)	<ul style="list-style-type: none"> <li>● 特別養護老人ホーム入居希望者アンケート調査結果に基づく特別養護老人ホーム優先入所必要者数の試算について</li> <li>● 介護保険事業の円滑な運営に関する方策について</li> <li>● 介護給付対象サービス及び地域支援事業の量の見込み等について</li> <li>● 地域密着型サービス運営委員会（第12回会議）について</li> <li>● 地域包括支援センター運営委員会（第4回・第5回会議）について</li> </ul>	
		第12回 (11月19日)	<ul style="list-style-type: none"> <li>● 地域包括支援センター運営委員会（第6回会議）について</li> <li>● 高齢者保健福祉計画（介護保険事業計画）中間報告（案）について</li> <li>● パブリックコメントの実施について</li> </ul>	
	平成21年	第13回 (1月28日)	<ul style="list-style-type: none"> <li>● 平成21年度介護報酬改定の概要等について</li> <li>● 高齢者保健福祉計画（介護保険事業計画）中間報告に係るパブリックコメントの実施状況について</li> <li>● 高齢者保健福祉計画（介護保険事業計画）（案）について</li> </ul>	
		第14回 (2月2日)	<ul style="list-style-type: none"> <li>● 仙台市介護保険事業計画のあり方（答申案）について</li> <li>● 地域密着型サービス運営委員会（第13回会議）について</li> <li>● 地域包括支援センター運営委員会（第7回会議）について</li> <li>● 平成21年度地域包括支援センター設置運営について</li> <li>● 高齢者保健福祉計画（介護保険事業計画）（案）について</li> </ul>	
		2月13日	<ul style="list-style-type: none"> <li>● 仙台市介護保険事業計画のあり方について（答申）</li> </ul>	
	第4期	平成22年	第1回 (7月22日)	<ul style="list-style-type: none"> <li>● 会長及び副会長の選任</li> <li>● 仙台市介護保険審議会の概要等について</li> <li>● 地域密着型サービス運営委員会及び地域包括支援センター運営委員会委員の指定</li> <li>● 介護保険の実施状況等について</li> <li>● 地域密着型サービス運営委員会（第1回会議）について</li> </ul>
			第2回 (3月24日)	<ul style="list-style-type: none"> <li>● 第3期事業運営期間における介護保険の実施状況について</li> <li>● 高齢者保健福祉計画（介護保険事業計画）主要事業取組状況について</li> <li>● 介護従事者の人材確保及び処遇改善に向けた取り組みについて</li> <li>● 平成22年度地域包括支援センター設置運営について</li> <li>● 地域密着型サービス運営委員会（第2回及び第3回会議）について</li> <li>● 地域包括支援センター運営委員会（第1回、第2回及び第3回会議）について</li> </ul>
			第3回 (8月5日)	<ul style="list-style-type: none"> <li>● 第5期介護保険事業計画策定のための実態調査の実施について</li> <li>● 介護保険の実施状況について</li> <li>● 平成21年度地域支援事業の実施状況について</li> <li>● 地域密着型サービス運営委員会（第4回及び第5回会議）について</li> <li>● （仮称）仙台市介護予防推進計画の策定について</li> </ul>

第4期	平成23年	第4回 (1月26日)	<ul style="list-style-type: none"> <li>● 仙台市高齢者保健福祉計画・介護保険事業計画策定のための実態調査報告（設問項目ごとの集計結果）について</li> <li>● 平成22年版「仙台市の介護保険」について</li> <li>● 地域密着型サービス運営委員会（第6回及び第7回会議）について</li> <li>● 地域包括支援センター運営委員会（第4回及び第5回会議）について</li> <li>● （仮称）仙台市介護予防推進プラン～目指そう豊齢力アップ～（案）について</li> </ul>
		第5回 (6月29日)	<ul style="list-style-type: none"> <li>● 東日本大震災における要援護高齢者への対応状況等について</li> <li>● 介護保険法改正の概要</li> <li>● 第5期介護保険事業計画策定について</li> <li>● 仙台市高齢者保健福祉計画・介護保険事業計画策定のための実態調査報告について</li> </ul>
		第6回 (8月3日)	<ul style="list-style-type: none"> <li>● 仙台市高齢者保健福祉計画（介護保険事業計画）の策定について</li> <li>● 仙台市の高齢者を取り巻く現状と課題について</li> <li>● 仙台市高齢者保健福祉計画（介護保険事業計画）基本目標と施策の体系（案）について</li> <li>● 平成22年度介護保険の実施状況について</li> <li>● 平成22年度地域支援事業の実施状況について</li> </ul>
		第7回 (9月7日)	<ul style="list-style-type: none"> <li>● 仙台市高齢者保健福祉計画（介護保険事業計画）基本目標と施策の体系（案）について</li> <li>● 仙台市高齢者保健福祉計画（介護保険事業計画）の中間振り返りについて</li> <li>● 仙台市高齢者保健福祉計画（介護保険事業計画）構成（案）について</li> <li>● 高齢者保健福祉施策の推進（各論）について</li> <li>● 介護保険事業の円滑な運営に関する方策について</li> <li>● 地域包括支援センター運営委員会（第6回会議）について</li> </ul>
		第8回 (10月7日)	<ul style="list-style-type: none"> <li>● 介護保険事業の円滑な運営に関する方策について</li> <li>● 仙台市高齢者保健福祉計画（介護保険事業計画）の中間振り返りについて</li> <li>● 高齢者保健福祉施策の推進（各論）について</li> <li>● 地域包括支援センター運営委員会（第7回会議）について</li> </ul>
		第9回 (11月2日)	<ul style="list-style-type: none"> <li>● 仙台市高齢者保健福祉計画（介護保険事業計画）の中間振り返りについて</li> <li>● 高齢者保健福祉施策の推進（各論）について</li> <li>● 特別養護老人ホーム入居希望者アンケート調査結果に基づく特別養護老人ホーム優先入所必要者数の試算について</li> <li>● 介護給付対象サービス及び地域支援事業の量の見込み等について</li> </ul>
		第10回 (11月16日)	<ul style="list-style-type: none"> <li>● 地域包括支援センター運営委員会（第8回会議）について</li> <li>● 地域密着型サービス運営委員会（第8回及び第9回会議）について</li> <li>● 仙台市高齢者保健福祉計画（介護保険事業計画）の中間案について</li> <li>● パブリックコメントの実施について</li> </ul>
		第11回 (2月1日)	<ul style="list-style-type: none"> <li>● 平成24年度介護報酬改定の概要について</li> <li>● 高齢者保健福祉計画・介護保険事業計画 中間案に係るパブリックコメント等の実施状況について</li> <li>● 高齢者保健福祉計画・介護保険事業計画（案）について</li> <li>● 地域包括支援センター運営委員会（第9回会議）について</li> </ul>
		第12回 (2月8日)	<ul style="list-style-type: none"> <li>● 仙台市介護保険事業計画のあり方（答申案）について</li> <li>● 地域密着型サービス運営委員会（第10回会議）について</li> <li>● 地域包括支援センター運営委員会（第10回会議）について</li> </ul>
		第5期	平成24年
第2回 (9月4日)	<ul style="list-style-type: none"> <li>● 介護保険サービス事業に関する基準の条例制定について</li> <li>● 仙台市における地域支援事業について</li> <li>● 地域密着型サービス運営委員会について</li> <li>● 地域包括支援センター運営委員会について</li> </ul>		

第5期	平成24年	第3回 (11月5日)	<ul style="list-style-type: none"> <li>● 介護保険サービス事業に関する基準の条例制定について</li> <li>● 第4期事業計画期間における介護保険の実施状況について</li> <li>● 地域密着型サービス運営委員会について</li> <li>● 地域包括支援センター運営委員会について</li> </ul>
	平成25年	第4回 (4月23日)	<ul style="list-style-type: none"> <li>● 高齢者保健福祉計画・介護保険事業計画の平成24年度主要事業取り組み状況及び平成25年度の新規・拡充事業等について</li> <li>● 介護保険サービス事業に関する基準の条例制定について</li> <li>● 地域密着型サービス運営委員会（第3回及び第4回会議）について</li> <li>● 地域包括支援センター運営委員会（第4回会議）について</li> </ul>
		第5回 (8月28日)	<ul style="list-style-type: none"> <li>● 社会保障制度改革国民会議の報告書について</li> <li>● 第6期仙台市介護保険事業計画策定のための実態調査の実施について</li> <li>● 地域密着型サービス運営委員会（第5回会議）について</li> <li>● 地域包括支援センター運営委員会（第5回会議）について</li> </ul>
	平成26年	第6回 (1月31日)	<ul style="list-style-type: none"> <li>● 仙台市高齢者保健福祉計画・介護保険事業計画策定のための実態調査報告（調査項目ごとの集計結果）について</li> <li>● 社会保障審議会介護保険部会「介護保険制度の見直しに関する意見」について</li> <li>● 地域密着型サービス運営委員会（第6回及び第7回会議）について</li> <li>● 地域包括支援センター運営委員会（第6回及び第7回会議）について</li> </ul>
		第7回 (3月26日)	<ul style="list-style-type: none"> <li>● 仙台市高齢者保健福祉計画・介護保険事業計画策定のための実態調査結果報告について</li> <li>● 仙台市高齢者保健福祉計画・介護保険事業計画の策定について</li> </ul>
		第8回 (6月4日)	<ul style="list-style-type: none"> <li>● 仙台市高齢者保健福祉計画・介護保険事業計画の策定について</li> <li>● 高齢者保健福祉計画策定・介護保険事業計画策定のための実態調査報告について</li> <li>● 本市の高齢化の状況等について</li> <li>● 高齢者保健福祉計画・介護保険事業計画の主要事業取組について</li> <li>● 本市における今後の高齢者保健福祉施策の方向性について</li> <li>● 地域密着型サービス運営委員会（第8回会議）について</li> </ul>
		第9回 (7月23日)	<ul style="list-style-type: none"> <li>● 高齢者保健福祉計画・介護保険事業計画の構成（案）について</li> <li>● 高齢者保健福祉計画・介護保険事業計画の基本目標と施策の体系（案）について</li> <li>● 高齢者保健福祉施策の推進（各論）について</li> <li>● 地域密着型サービス運営委員会（第9回会議）について</li> <li>● 地域包括支援センター運営委員会（第8回会議）について</li> </ul>
		第10回 (9月3日)	<ul style="list-style-type: none"> <li>● 高齢者保健福祉施策の推論（各論）について</li> </ul>
		第11回 (10月15日)	<ul style="list-style-type: none"> <li>● 高齢者保健福祉施策の推論（各論）について</li> <li>● 地域密着型サービス運営委員会（第10回会議）について</li> <li>● 地域包括支援センター運営委員会（第9回会議）について</li> </ul>
		第12回 (10月29日)	<ul style="list-style-type: none"> <li>● 高齢者保健福祉施策の推進（各論）について</li> <li>● 特別養護老人ホーム等の入所必要者数の試算について</li> <li>● 介護給付対象サービス及び地域支援事業の量の見込み等について</li> </ul>
		第13回 (11月12日)	<ul style="list-style-type: none"> <li>● 仙台市高齢者保健福祉計画・介護保険事業計画の中間案について</li> <li>● パブリックコメントの実施について</li> <li>● 地域包括支援センター運営委員会（第10回会議）について</li> </ul>
		第14回 (12月24日)	<ul style="list-style-type: none"> <li>● 居宅介護支援事業に関する基準の条例制定について</li> <li>● 地域包括支援センター運営委員会（第11回会議）について</li> </ul>
		平成27年	第15回 (2月4日)

第6期	平成27年	第1回 (8月26日)	<ul style="list-style-type: none"> <li>● 会長及び副会長の選出</li> <li>● 仙台市介護保険審議会の概要等について</li> <li>● 地域密着型サービス運営委員会及び地域包括支援センター運営委員会委員の指定</li> <li>● 仙台市高齢者保健福祉計画・介護保険事業計画の概要について</li> <li>● 介護保険の実施状況について</li> <li>● 地域密着型サービス運営委員会（第5期第12回会議）について</li> <li>● 地域密着型サービス運営委員会（第6期第1回会議）について</li> <li>● 地域包括支援センター運営委員会（第6期第1回会議）について</li> </ul>
-----	-------	----------------	---



(3) 委員の構成（平成27年12月1日現在）

被保険者を代表する委員	4人
学 識 経 験 者	4人
保健・医療関係者を代表する委員	4人
福祉関係者を代表する委員	4人
介護保険関連事業者を代表する委員	4人
合 計	20人

(4) 委 員 名 簿

(敬称略)

平成27年12月1日現在

区 分	氏 名	所 属 ・ 役 職 等
被 保 険 者 代 表	五十嵐 講 一	被保険者代表
	鈴木 久 雄	被保険者代表
	出 口 香	被保険者代表
	森 高 広	被保険者代表
学 識 経 験 者	井 野 一 弘	仙台弁護士会
	岡 本 あ き 子	仙台市議会議員
	○ 小 笠 原 サ キ 子	東北福祉大学教授
	◎ 辻 一 郎	東北大学大学院医学系研究科教授
保 健 ・ 医 療 関 係 者	小 坂 浩 之	(一社)仙台市薬剤師会常務理事
	駒 井 伸 也	(一社)仙台歯科医師会理事
	佐 藤 功 子	(公社)宮城県看護協会 若林訪問看護ステーション所長
	長 野 正 裕	(一社)仙台市医師会理事
福 祉 関 係 者 等	阿 部 一 彦	(社福)仙台市障害者福祉協会会長
	板 橋 純 子	(一社)宮城県社会福祉士会研修委員
	大 内 修 道	仙台市民生委員児童委員協議会副会長
	若 生 栄 子	(公社)認知症の人と家族の会宮城県支部副代表
介 護 保 険 事 業 関 係 者	草 刈 拓	宮城県ケアマネジャー協会仙台支部支部長
	鈴 木 峻	仙台市老人福祉施設協議会理事
	田 口 美 之	仙台介護サービスネットワーク事務局長
	土 井 勝 幸	宮城県老人保健施設連絡協議会理事

◎：会長

○：副会長

**そ の 他**

# 1 苦情等対応フロー

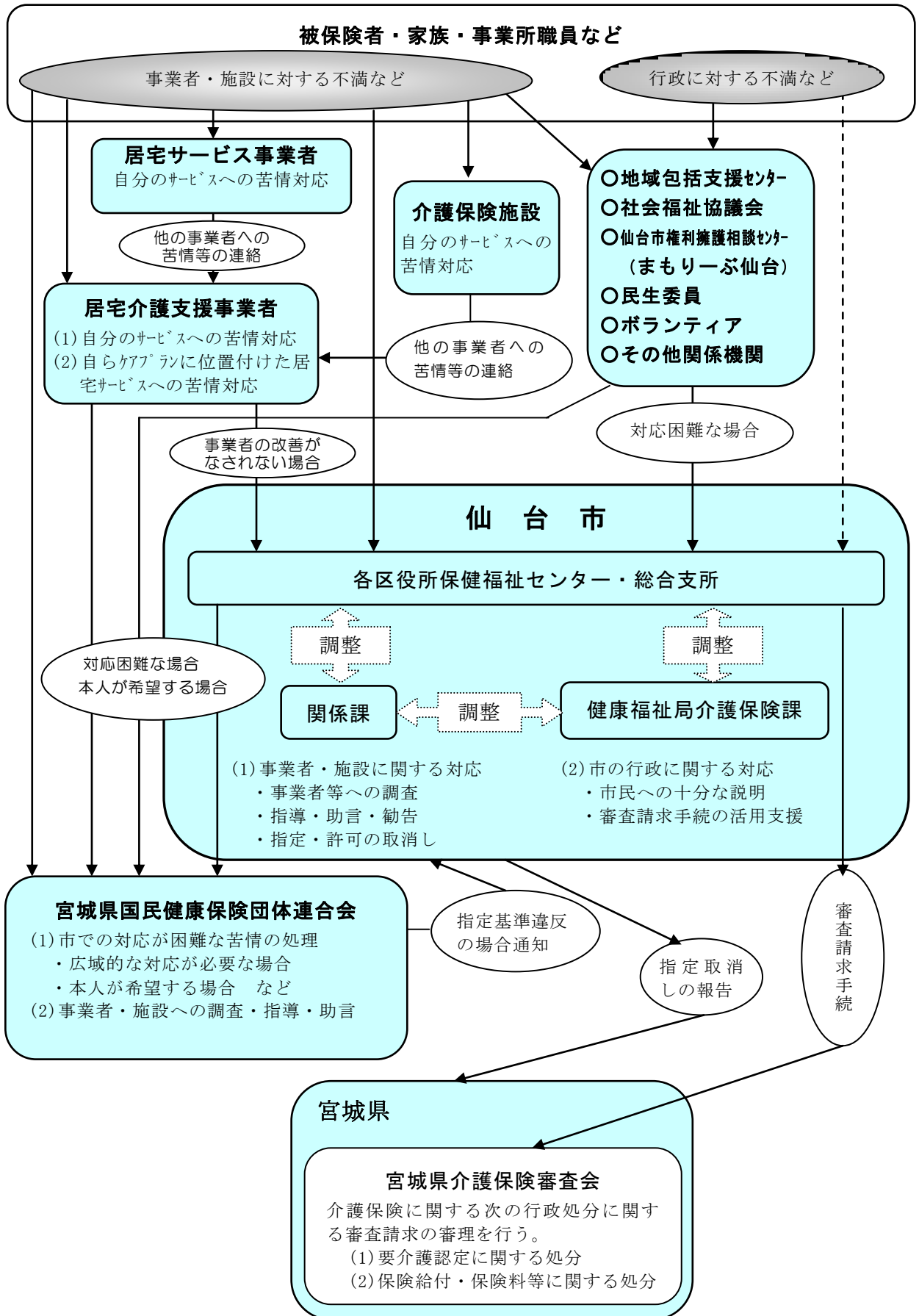

## 2 審査請求の状況について

### (1) 審査請求件数

	受理件数	取下げ件数	裁 決 件 数			審理中
			却 下	認 容	棄 却	
22年度	2	1	1	0	1	0
23年度	1	0	1	0	1	0
24年度	2	0	2	0	0	0
25年度	2	0	2	0	0	0
26年度	5	2	3	0	0	0
累計	12	3	9	0	1	0

※上記の件数は、宮城県介護保険審査会において受理した審査請求に関する件数である。

### (2) 審査請求の概要（平成26年度分）

NO	処分の種類	処 分 年月日	審査請求 年月日	裁 決 年月日	審査請求の趣旨	裁決の趣旨
1	保険料賦課	26.4.4	26.4.7	27.2.4	収入の多かった前年の所得に基づく、特別徴収の4月、6月分の保険料賦課処分の取消しを求める。	〔請求棄却〕 処分は適法かつ正当な処分であり、請求人の主張は理由がないものと認める。
2	保険料賦課	26.4.3	26.5.9	—	年金収入に対して保険料が高額であるため、介護保険料賦課処分の取消しを求める。	〔26年11月5日請求取り下げ〕
3	保険料賦課	26.6.13	26.6.17	27.2.4	年金支給日以後に届いた保険料賦課処分の取消しを求める。	〔請求棄却〕 処分は適法かつ正当な処分であり、請求人の主張は理由がないものと認める。
4	要介護認定	26.8.27	26.10.20	27.10.27	状態が改善しているとはいえないのに認定結果が下がったので認定処分の取消しを求める。	〔請求棄却〕 請求人の主張は理由がないので棄却する。
5	保険料賦課	26.9.12	26.10.30	—	80万円以下の年金収入しかないのに、第6段階の保険料が適用されているので保険料賦課処分の取消しを求める。	〔27年4月8日請求取り下げ〕

### 3 市政出前講座実施状況

市政出前講座（市民の皆様の要望により市の職員が出向いて、政策や事業について説明するとともに意見交換を行う）において「よくわかる介護保険」をテーマとして、平成14年度より実施。

年度	開催回数
14	22回
15	31回
16	25回
17	26回
18	41回
19	13回
20	8回
21	7回
22	14回
23	9回
24	9回
25	12回
26	9回

### 4 指定居宅介護支援事業所等への説明会・研修会実施状況

研修等の区分	実施時期	対 象	研修等の内容
集団指導	平成26年 6月17日	市内の指定居宅 介護支援事業所 等	(1)平成26年度実地指導・ケアプラン適正化事業について (2)介護給付費の請求について (3)労働関係法規の遵守について
	平成27年 3月13日		(1)平成27年度制度改正について (2)平成27年4月基準改正及び報酬改正について
研修会 (居宅介護支援専 門員等研修会)	平成26年 6月17日	市内の指定居宅 介護支援事業 所、指定介護予 防支援事業所 (地域包括支援 センター)、指 定小規模多機能 型居宅介護事業 所、指定看護小 規模多機能型居 宅介護事業所	テーマ「保健福祉サービスを活用しよう」 (1)障害者総合支援法の仕組みと介護保険制度との関係等について (2)生活保護法における介護扶助の取り扱いについて (3)高齢者保健福祉サービスについて (4)地域包括支援センターについて 仙台市における認知症関連の取り組み (5)訪問歯科診療について (6)介護研修室について
	平成26年 7月15日		テーマ 「医療との連携～退院後の自立に向けたケアマネジメント」 (1)講話「退院調整における医療と介護の連携」 講師 東北薬科大学病院 医療連携センター相談員 大志田功太氏 中央リハビリテーション部理学療法士 工藤まゆこ氏 (2)事例発表 「退院後の自立に向けたケアマネジメントの実践」 事例提供者 サライトケアセンター仙台東居宅介護支援事業所 介護支援専門員 岩岡智子氏 (3)グループワーク
	平成26年 11月12日		テーマ「認知症初期集中支援の取り組みから考える認知症 高齢者のケアマネジメント」 (1)行政説明「認知症初期集中支援推進事業について」 仙台市介護予防推進室 (2)講話「初期集中支援と認知症高齢者ケアマネジメント」 講師  いずみの杜診療所 山崎英樹氏 (3)グループワーク
	平成27年 2月16日		テーマ「活用しよう！地域ケア会議」 (1)行政説明「仙台市における地域ケア会議の展開について」 (2)個別ケア会議事例提供「認知症高齢者の事例について」 事例提供者 七郷地域包括支援センター  所長兼保健師 矢野直美氏 居宅介護支援事業リハビリパーク仙台東 介護支援専門員 渡邊晃一氏 (3)多職種連携会議事例提供 「I型糖尿病で低血糖を起こす事例について」 事例提供者  沖野地域包括支援センター 主任介護支援専門員 及川洋子氏 杜の里居宅介護支援センター 介護支援専門員 鈴木周平氏 若林区障害高齢課保健師 菊地和子 講評  介護老人保健施設なとり リハビリテーション科科长・作業療法士 大内義隆氏 (4)グループワーク (5)行政説明  平成27年度制度改正について

研修等の区分	実施時期	対 象	研修等の内容
施設等介護支援専門員研修会	平成26年 10月15日		<p>テーマ「施設ケアマネジメントにおける介護支援専門員の役割を理解しよう！」</p> <p>(1) 講話            テーマ「施設ケアマネジメントの基本と介護支援専門員の役割」            講 師 仙南ジェロントピア在宅部長            在宅介護支援センター            管理者兼介護支援専門員 佐藤光子氏</p> <p>(2) グループワーク</p>
	平成27年 1月21日	市内の介護老人福祉施設、介護老人保健施設、認知症対応型共同生活介護事業所、特定施設入居者生活介護事業所	<p>テーマ「施設ケアマネジメントの実践に向けて」</p> <p>(1) 講話            テーマ「施設ケアマネジメントの基本と介護支援専門員の役割」            講 師 仙南ジェロントピア在宅部長            在宅介護支援センター            管理者兼介護支援専門員 佐藤光子氏</p> <p>(2) 事例紹介            テーマ「施設ケアマネジメントの実践」            事例提供者            介護老人福祉施設せんだんの館 片桐晴美氏            仙台南病院附属介護老人保健施設 高橋 学氏            認知症対応型共同生活介護            ニチイケアセンター仙台なかた 戸舘哲子氏            特定施設入居者生活介護            フループライフガーデン 大澤佐和氏</p>
研修会 (ケアマネジメント研修会)	平成26年 9月17日	市内指定居宅介護支援事業所等	<p>(1) 講演            テーマ「アセスメント力を磨こう！～その人にとっての課題解決に向けたケアプラン作成のために～」            講 師 あたご研究所 後藤佳苗氏</p>
研修会 (住宅改修事業者研修会)	平成26年 11月18日	「介護保険住宅改修事業者リスト」に掲載されている住宅改修事業者	<p>(1) 講演            テーマ「窓口での手続きの注意点と平成27年度制度改正の概要について」            講 師 太白区障害高齢課介護保険係長 庄子希恵</p> <p>(2) 講演            テーマ「利用者本位の介護保険住宅改修について」            講 師 シルバーサポート仙台店 松本 篤氏</p>
	平成26年 12月 5日	「介護保険住宅改修事業者リスト」に掲載されている住宅改修事業者および新規掲載を希望する住宅改修事業者	<p>(1) 介護保険制度における住宅改修制度</p> <p>(2) 講演            テーマ「窓口での手続きの注意点と平成27年度制度改正の概要について」            講 師 太白区障害高齢課介護保険係長 庄子希恵</p> <p>(3) 講演            テーマ「利用者本位の介護保険住宅改修について」            講 師 シルバーサポート仙台店 松本 篤氏</p>

このページは空白です。

**組 織**



# 1 事務機構

(平成27年4月1日現在)

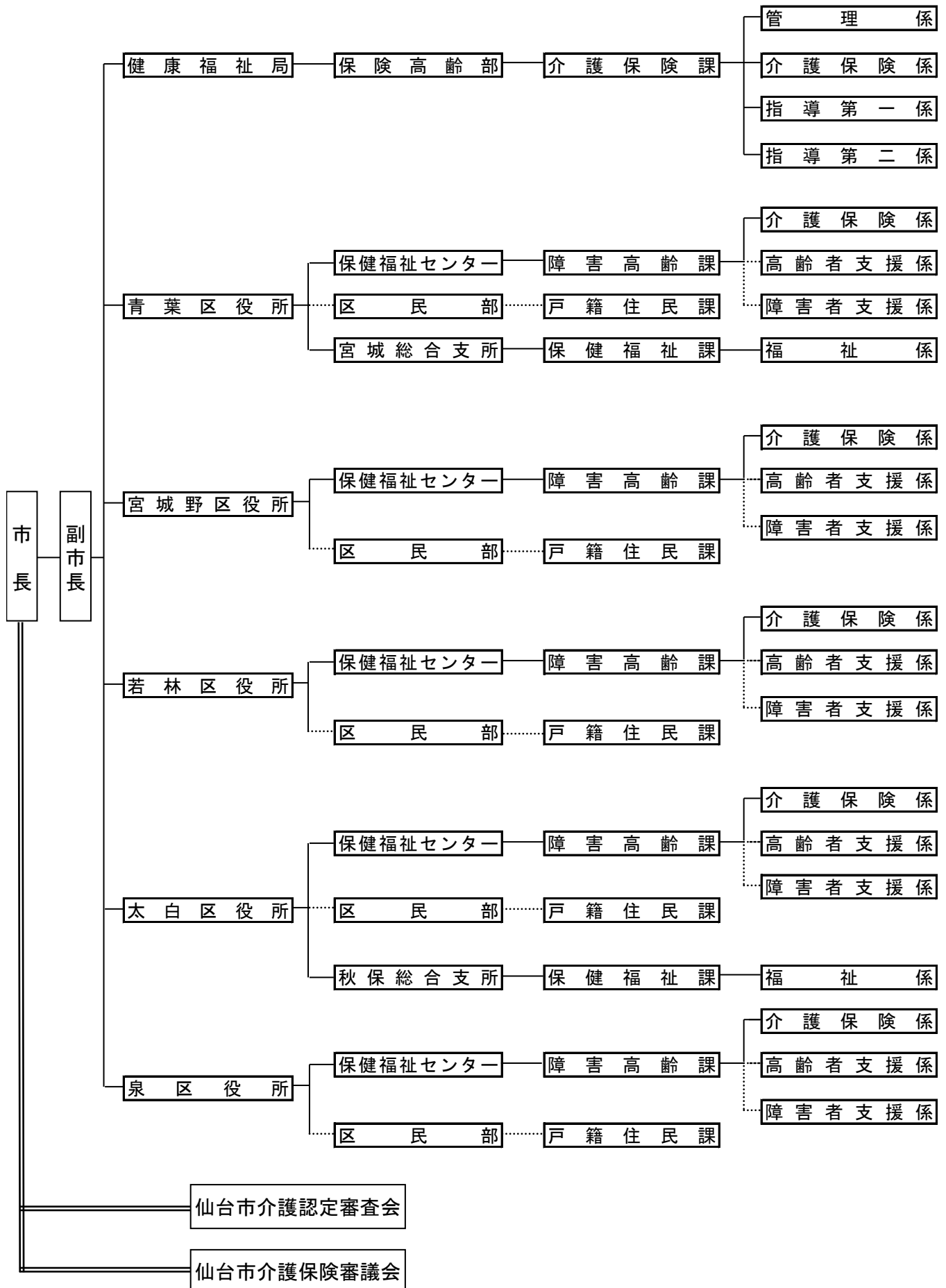

# 2 事務分掌

(平成27年4月1日現在)

## (1) 本 庁

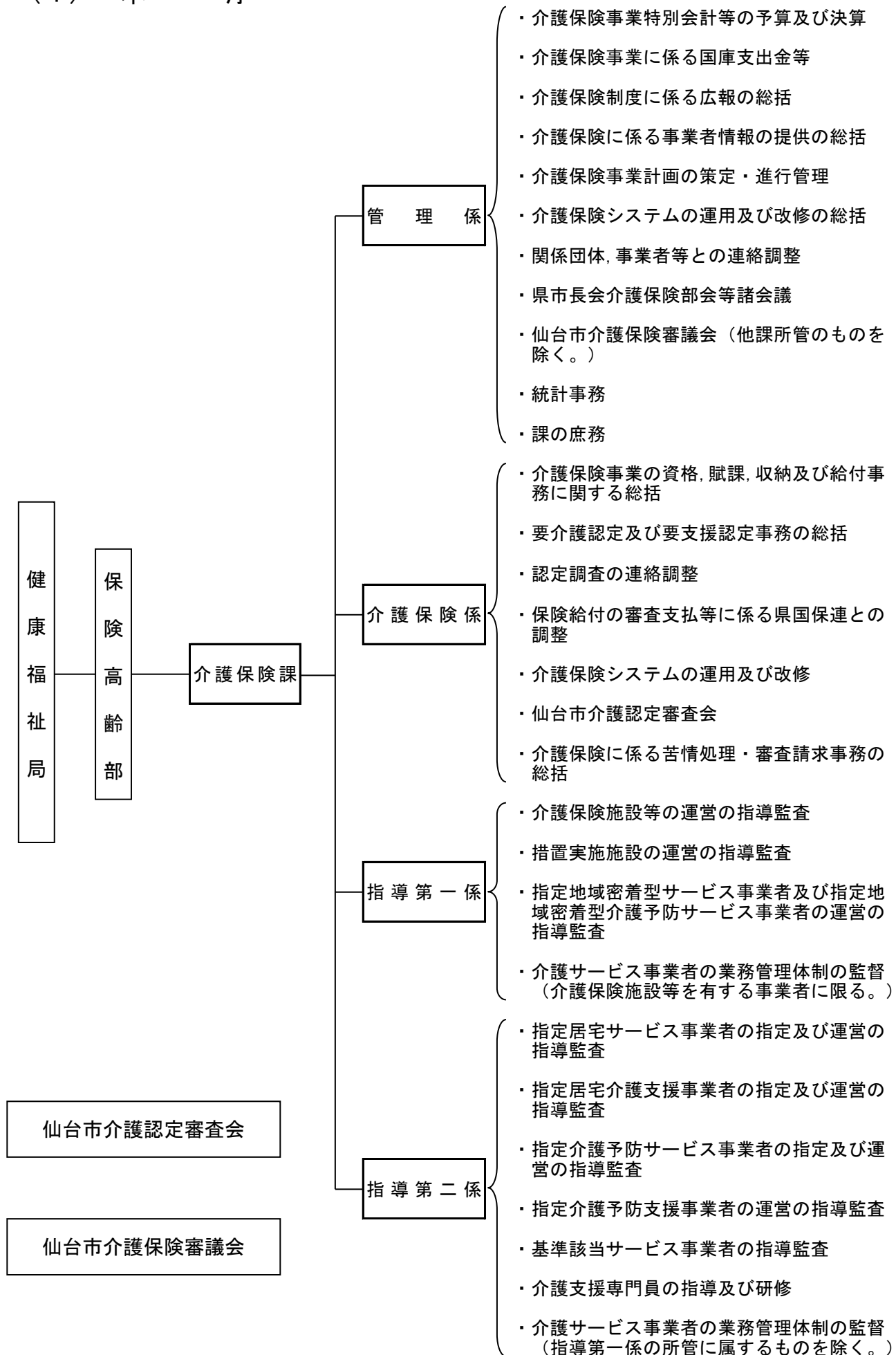

(2) 区 役 所

(平成27年4月1日現在)

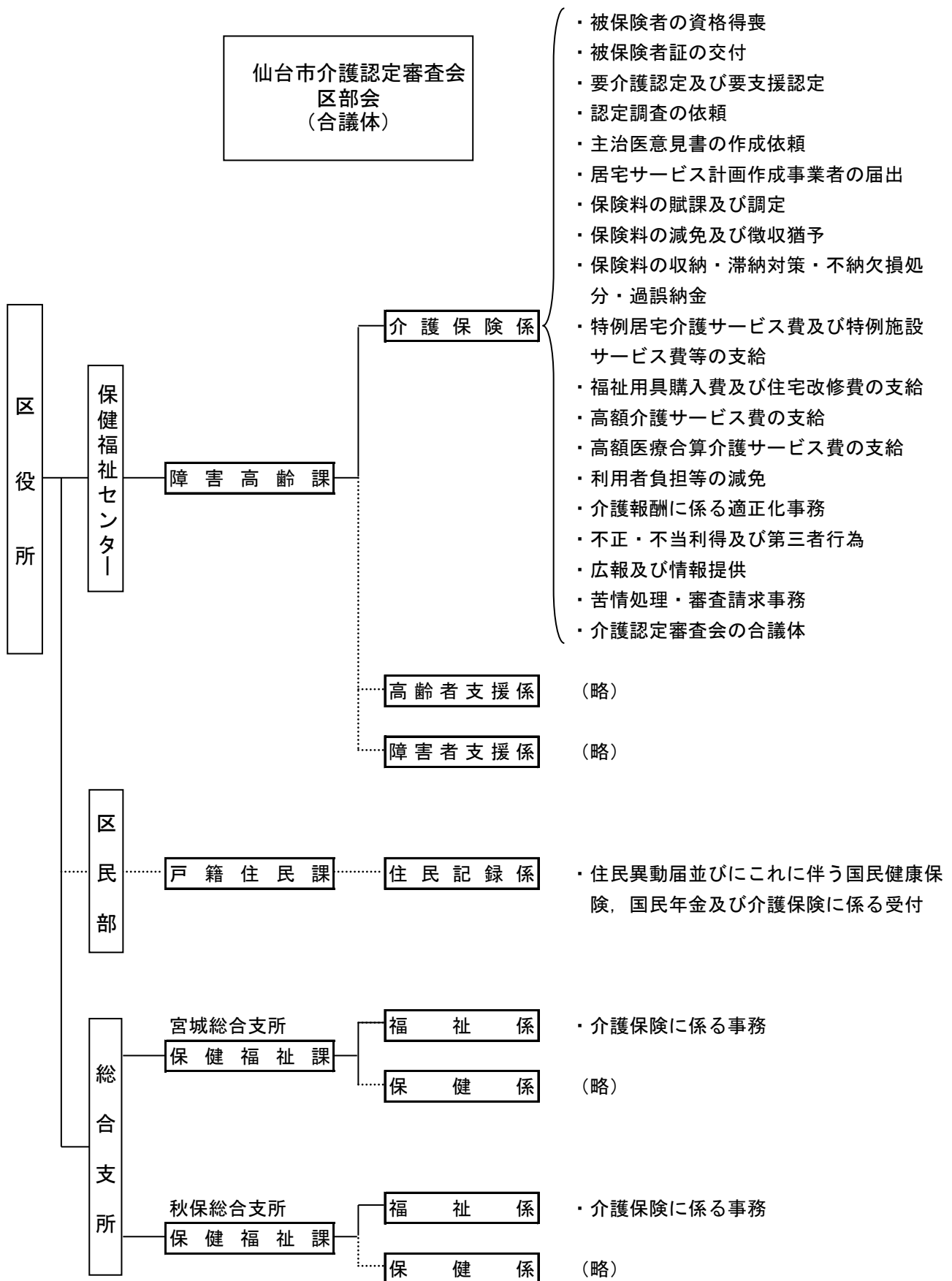

### 3 職 員 配 置 状 況

(平成27年10月1日現在)

所 属	職 名	課長	主幹	係長	主査	主任・主事・ 専門員	合計
健康福祉局 保険高齢部	介護保険課	1	0	4	4	17	26
	管 理 係			1	1	2	4
	介 護 保 険 係			1	1	6	8
	指 導 第 一 係			1		4	5
	指 導 第 二 係			1	2	5	8
区 役 所		0 (7)	0 (1)	5 (1)	1	43 (1)	49 (10)
保健福祉センター	障害高齢課	0 (5)	0	5	1	41	47 (5)
	青 葉 区	(1)		1		11	12 (1)
	宮 城 野 区	(1)		1		7	8 (1)
	若 林 区	(1)		1	1	6	8 (1)
	太 白 区	(1)		1		9	10 (1)
	泉 区	(1)		1		8	9 (1)
総合支所	保健福祉課	0 (2)	0 (1)	0 (1)	0	2 (1)	2 (5)
	宮城総合支所	(1)	(1)			1	1 (2)
	秋保総合支所	(1)		(1)		1 (1)	1 (3)
全 市 合 計		1 (7)	0 (1)	9 (1)	5	60 (1)	75 (10)

( ) 内は、他業務を兼務している職員の外数

## 4 所在地等

(平成27年4月1日現在)

健康福祉局 保険高齢部 介護保険課		〒980-8671 仙台市青葉区国分町三丁目7-1		(代表) 022-261-1111	(FAX) 022-214-4443
課長	(直通)	022-214-5223	(内線)	3290	
管理係	(直通)	022-214-8246	(内線)	3291~3	
介護保険係	(直通)	022-214-5225	(内線)	3294~8	
指導第一係	(直通)	022-214-8318	(内線)	3321~3	
指導第二係	(直通)	022-214-8192	(内線)	3325, 3324, 3326~7, 3320	

### 区役所

#### 保健福祉センター 障害高齢課 介護保険係

青葉区	〒980-8701 仙台市青葉区上杉一丁目5-1	(代表) 022-225-7211	(FAX) 022-225-7721	(内線) 6745~50, 6306
宮城野区	〒983-8601 仙台市宮城野区五輪二丁目12-35	(代表) 022-291-2111	(FAX) 022-298-0717	(内線) 6745~50
若林区	〒984-8601 仙台市若林区保春院前丁3-1	(代表) 022-282-1111	(FAX) 022-282-1280	(内線) 6745~50, 6511
太白区	〒982-8601 仙台市太白区長町南三丁目1-15	(代表) 022-247-1111	(FAX) 022-247-3824	(内線) 6745~50
泉区	〒981-3189 仙台市泉区泉中央2丁目1-1	(代表) 022-372-3111	(FAX) 022-372-8005	(内線) 6745~9

#### 総合支所 保健福祉課 福祉係

宮城総合支所	〒989-3125 仙台市青葉区下愛子字観音堂5	(代表) 022-392-2111	(FAX) 022-392-2233	(内線) 5231~4
秋保総合支所	〒982-0243 仙台市太白区秋保町長袋字大原45-1	(代表) 022-399-2111	(FAX) 022-399-2580	(内線) 5231~5

# 沿 革

## 介護保険制度の沿革

年 月	介護保険制度のあゆみ	仙台市の取り組み
昭和37年	○ 訪問介護（ホームヘルプ）事業の創設	
昭和38年	○ 老人福祉法制定，特別養護老人ホーム創設	
昭和53年	○ ショートステイ事業の創設	
昭和54年	○ 日帰り介護（デイサービス）事業の創設	
昭和57年	○ 老人保健法制定	
昭和61年	○ 老人保健施設創設	
平成元年	○ 「高齢者保健福祉推進10か年戦略（ゴールドプラン）」を大蔵・厚生・自治の三大臣合意により策定	
平成2年	○ 在宅福祉サービスの積極的な推進，在宅・施設サービスにおける実施権限の市町村への一元化	
	○ 各地方自治体の老人保健福祉計画の策定の義務づけ（社会福祉関係八法の改正）	
平成3年	○ 老人訪問看護制度の創設	
平成4年	4月	○ 高齢化社会対策本部設置（助役を本部長とし，局長クラスで構成）
平成5年	○ 各地方自治体 老人保健福祉計画作成	
平成6年	3月	○ 「21世紀福祉ビジョン」の策定（ゴールドプランを見直し，新高齢者保健福祉推進10か年戦略（新ゴールドプラン）の策定と新介護システムの構築を提言） ○ 厚生省 高齢者介護対策本部を設置
	4月	○ 高齢者介護・自立支援システム研究会の報告（「高齢者の自立支援」を基本理念とし，「社会保険方式」に基礎をおいたシステムの創設を提言）
	12月	○ 「新高齢者保健福祉推進10か年戦略（新ゴールドプラン）」を大蔵・厚生・自治の三大臣合意により策定
平成7年	2月	○ 老人保健福祉審議会が「公的介護保険制度」について審議開始
	7月	○ 社会保障制度審議会が「社会保障体制の再構築（～安心して暮らせる21世紀の社会を目指して～）」を勧告
平成8年	4月	○ 老人保健福祉審議会が「公的介護保険制度」について最終報告
	5月	○ 高齢化社会対策本部幹事会（各局次長クラスで構成）開催 ○ 高齢化社会対策本部会議開催 ・ 幹事会の中に，高齢者介護保険対応検討専門部会（高齢部長を部会長とし，関係課長クラスで構成）を設置 ・ 専門部会の中に，高齢者介護保険対応検討専門部会プロジェクトチーム（関係各課の事務担当者で構成）を設置

年 月	介護保険制度のあゆみ	仙台市の取り組み	
平成8年	6月	○ 厚生省 老人保健福祉審議会に介護保険制度（案）大綱を諮問 ○ 老人保健福祉審議会 厚生省に介護保険制度（案）大綱について答申 ○ 介護保険制度創設に関する与党合意	○ 高齢者介護保険対応検討専門部会開催
	8月		○ 高齢化社会対策本部幹事会開催 ○ 高齢化社会対策本部会議開催
	9月	○ 介護保険法要綱（案）修正事項に関する与党合意（市町村に対する財政面，事務面の支援等の強化） ※全国市長会，全国町村会において了承	○ 高齢者介護保険対応検討専門部会プロジェクトチーム会議開催
	10月		○ 高齢化社会対策本部幹事会開催
	11月	○ 第139回臨時国会に介護保険制度関連三法案を提出	
	12月	○ 第139回臨時国会閉会 介護保険制度関連三法案は継続審議	
平成9年	1月		○ 高齢化社会対策本部幹事会開催 ○ 高齢化社会対策本部会議開催
	4月		○ 健康福祉局高齢部高齢企画課に介護保険係（係長1，係員2）を設置
	5月	○ 第140回臨時国会衆議院本会議で介護保険関連三法案を修正可決，参議院に送付	
	6月	○ 第140回臨時国会閉会 介護保険制度関連三法案は継続審議	
	7月		○ 高齢者介護保険対応検討専門部会開催 ○ 関係団体，市民団体，市民等への出前説明会開始
	8月		○ 高齢化社会対策本部幹事会開催 ○ 高齢者介護保険対応検討専門部会プロジェクトチーム会議開催 ○ 平成9年度要介護認定モデル事業実施（宮城野区：対象者100人）
平成9年	9月		○ 高齢化社会対策本部会議開催
	10月		○ 高齢企画課介護保険係 係員1名増員
平成9年	12月	○ 第141回臨時国会参議院本会議で介護保険関連三法案を再修正可決し，衆議院に回付（3日） ○ 衆議院本会議で介護保険制度関連三法案可決成立（9日） ○ 介護保険制度関連三法公布（17日） ○ 厚生省 介護保険制度実施推進本部（高齢者介護対策本部を名称変更），介護保険制度施行準備室（介護保険制度準備室を名称変更）を設置	



年 月	介護保険制度のあゆみ	仙台市の取り組み	
平成10年	1月	○ 医療保険福祉審議会老人保健福祉部会が政省令（案）等の審議開始	○ 高齢化社会対策本部幹事会開催 ○ 高齢化社会対策本部会議開催 ○ 高齢者介護保険対応検討専門部会開催
	2月		○ 「仙台市基本計画 仙台21プラン」策定 ○ 高齢者介護保険対応検討専門部会プロジェクトチーム会議開催
	4月	○ 医療保険福祉審議会介護給付費部会が介護報酬設定等の審議開始	○ 健康福祉局保険高齢部介護保険準備室（室長1, 主査2, 係員7, 保健婦1）を設置
	8月		○ 平成10年第1回介護支援制度等調査特別委員会 ○ 仙台市介護保険事業計画策定委員会設置（第1回会議） ○ 事業計画策定のための実態調査実施 ・ 高齢者一般調査 ・ 要援護高齢者需要調査
	9月	○ 第1回介護支援専門員実務研修受講試験実施（9月20日・27日, 10月4日・11日） ○ 厚生省 医療保険福祉審議会介護給付費部会に「介護報酬の主な論点と基本的な考え方（案）中間とりまとめ」を提出	○ 平成10年度要介護認定モデル事業実施（全区：対象者341人） ○ 第2回介護保険事業計画策定委員会
	10月		○ 介護保険準備室（係員2）増員
	11月		○ 平成10年第2回介護支援制度等調査特別委員会 ○ 「高齢社会を考えるつどい」（各区, 各総合支所の7か所） ○ 第3回介護保険事業計画策定委員会
	12月	○ 介護保険法施行令, 介護保険の国庫負担金の算定等に関する政令公布	
平成11年	1月		○ 平成10年第3回介護支援制度等調査特別委員会 ○ 第4回介護保険事業計画策定委員会
	3月	○ 介護保険法施行規則, 指定居宅サービス等の事業の人員, 設備及び運営に関する基準, 介護保険の医療保険者の納付金の算定等に関する省令等を公布	○ 第5回介護保険事業計画策定委員会 ○ 介護関連サービスの提供に関する意向調査実施
	4月		○ 介護保険準備室（主幹1）増員 ○ 各区保健福祉センター高齢保健福祉課介護保険係（係長5, 係員33）を設置, 宮城総合支所保健福祉課福祉係（係員1）増員 ○ （財）仙台市在宅福祉サービス公社訪問調査係に職員（保健婦7）を派遣 訪問調査員は41名体制
	5月		○ 第6回介護保険事業計画策定委員会
	6月		○ 第7回介護保険事業計画策定委員会 ○ 介護保険制度・介護保険事業計画市民説明会（市民センター50か所）

年 月	介護保険制度のあゆみ	仙台市の取り組み
平成11年	7月	○ 第2回介護支援専門員実務研修受講試験実施 ○ 平成11年第1回介護支援制度等調査特別委員会 ○ 第8回介護保険事業計画策定委員会
	8月	○ 平成11年第2回介護支援制度等調査特別委員会 ○ 第9回介護保険事業計画策定委員会 ○ 第10回介護保険事業計画策定委員会
	9月	○ 準備要介護認定の申請受付開始 ○ 介護保険事業計画（中間報告公表）
	10月	○ 介護保険制度に関する与党三党申し入れ ○ 介護保険制度の円滑な実施のための特別対策の決定 ○ 平成11年第3回介護支援制度等調査特別委員会
	11月	○ 介護保険法の円滑な実施のための特別対策の公表 ○ 平成11年第4回介護支援制度等調査特別委員会 ○ 第11回介護保険事業計画策定委員会
	12月	○ 今後5か年間の高齢者保健福祉施策の方向～ゴールドプラン21～の策定 ○ 介護支援制度等調査特別委員会中間報告
平成12年	1月	○ 平成11年第5回介護支援制度等調査特別委員会 ○ 第12回介護保険事業計画策定委員会
	2月	○ 介護報酬単価告示 ○ 第13回介護保険事業計画策定委員会 ○ 仙台市介護保険事業計画策定 ○ 仙台市基準該当サービス及び基準該当居宅介護支援に関する規則施行
	4月	○ 介護保険法施行 ※特別対策により、平成12年9月まで第1号被保険者の保険料を徴収せず ○ 短期入所サービスの振替利用制度の実施 ○ 仙台市介護保険条例施行 ○ 仙台市介護保険条例施行規則施行 ○ 高齢化社会対策本部を高齡社会対策推進本部に名称変更 ○ 組織変更・減員（主幹1） ・健康福祉局保険高齢部介護保険課（課長1，主幹1，係長1，係員9，保健1）を設置（介護保険準備室を廃止） ・各区介護保険係（係員11）増員 ・宮城総合支所保健福祉課福祉係（係員1）増員 ○ 平成11年第6回介護支援制度等調査特別委員会
	5月	○ ケアマネジャー支援センター設置（～平成18年3月） ○ 「介護保険制度施行に伴うサービス利用の傾向調べ」実施 ○ 「介護保険制度の課題把握のためのアンケート」実施
	6月	○ 介護支援制度等調査特別委員会報告
	9月	○ 仙台市介護保険運営委員会設置 ○ 「居宅介護支援事業所等業務実施状況調査」実施 ○ 「介護サービス利用者意識調査」実施

年 月	介護保険制度のあゆみ	仙台市の取り組み	
平成12年	10月	○ 第1号被保険者の保険料徴収開始 ※特別対策により、平成13年9月まで第1号被保険者の保険料を1/2に軽減	○ 社会福祉法人等による生計困難者に対する介護保険サービスに係る利用者負担額減免措置事業（社福減免）の実施
	11月		○ 介護保険運営委員会（第1回会議）
	12月	○ 福祉用具貸与、住宅改修の保険給付の範囲拡大	○ 「介護保険サービス利用に関する調査」実施 ○ 介護保険運営委員会（第1回勉強会）
平成13年	1月	○ 短期入所サービス振替利用制度変更（月ごとの振替上限日数14日を撤廃） ○ 介護保険施設入所者標準負担額及び特定標準負担額の改定（1日につき760円から780円に） ○ 省庁再編（厚生省と労働省を再編し厚生労働省が発足、老健局は5課1室体制となる）	平成9年度～平成12年度の関係団体、市民団体、市民等への出前説明会（実績） 回数578回 参加者 延べ29,358人 ○ 予防・生活支援事業の追加実施（住宅改修理由書作成、短期入所サービス振替利用手続きに対し、補助金（2,000円/件）を交付）
	2月		○ 介護サービス試行評価事業の実施（2月～3月） ○ 介護保険運営委員会（第2回会議）
	3月		○ 介護保険運営委員会（第3回会議） ○ 介護保険事業者リスト作成・配付
	4月		○ 介護保険課（係員1）増員 ○ （財）仙台市在宅福祉サービス公社を廃止し、（財）仙台市健康福祉事業団在宅福祉部訪問調査センターに保健婦6を派遣 ※訪問調査員は49名体制（保健婦6名を含む。） ○ 介護保険運営委員会（第4回会議）
	7月		○ 介護保険運営委員会（第5回会議）
	8月		○ 介護保険運営委員会（第2回勉強会）
	10月	○ 第1号被保険者保険料の本来額徴収開始 ○ 介護保険制度の検証・見直のため社会保障審議会に介護給付費分科会を設置	○ 第1号被保険者保険料の生活困窮者に対する減免制度開始
	11月		○ 介護保険運営委員会（第6回会議）
	12月		○ 仙台市介護保険事業計画及び高齢者保健福祉計画策定のための実態調査
	平成14年	1月	○ 訪問通所サービスと短期入所サービスの利用限度額の一本化
3月			○ 介護保険運営委員会（第7回会議）
5月			○ 介護保険運営委員会（第8回会議）
6月			○ 介護保険運営委員会（第9回会議）
7月			○ 介護保険運営委員会（第10回会議）
8月		○ 事業者評価方法の検討のため介護サービス選択のための評価の在り方に関する検討会設置	○ 高齢社会対策推進本部会議
9月			○ 介護保険運営委員会（第11回会議）

年 月	介護保険制度のあゆみ	仙台市の取り組み	
平成14年	10月	<ul style="list-style-type: none"> <li>○ 第5回介護支援専門員実務研修受講試験実施</li> <li>○ 仙台市介護保険事業計画中間報告公表・市民意見の聴取</li> <li>○ 市民説明会開催 <ul style="list-style-type: none"> <li>● 市民説明会 各区・各総合支所単位に1回ずつ、計7回開催し、来場者は467人。</li> <li>● 市民意見 212人から280件の意見を中間報告書綴込みはがき等によりいただきました。</li> </ul> </li> </ul>	
	11月	○ 介護保険運営委員会（第12回会議）	
	12月	○ 介護保険運営委員会（第13回会議）	
平成15年	1月	○ 介護保険運営委員会（第14回会議）	
	3月	<ul style="list-style-type: none"> <li>○ 介護報酬単価改訂公表</li> <li>○ ゴールドプラン21以後の高齢者介護についての検討機関として高齢者介護研究会設置</li> </ul>	
	4月	<ul style="list-style-type: none"> <li>○ 介護保険法改正</li> <li>○ 高齢低所得者の利用負担軽減措置の利用者負担率を6%へ引き上げ</li> </ul>	<ul style="list-style-type: none"> <li>○ 仙台市介護保険条例改正</li> <li>○ 介護保険審議会公募委員募集</li> </ul>
	5月	○ 法施行後5年を目処とした全般的な法見直のため社会保障審議会に介護保険部会設置	
	6月	○ 高齢者介護研究会検討結果を「2015年の高齢者介護」として報告	
	7月		○ 介護保険審議会（第2期計画期間第1回会議）
	8月		○ 介護保険審議会（第2期計画期間第2回会議）
	10月	○ 第6回介護支援専門員実務研修受講試験実施	
	12月		○ 介護保険審議会（第2期計画期間第3回会議）
平成16年	1月	○ 介護制度改革について福祉、医療、年金など制度横断的な関連施策の総合的な調整を行うため、厚生労働事務次官を本部長とする「介護制度改革本部」を設置	○ 介護保険審議会（第2期計画期間第4回会議）
	4月		○ 介護保険審議会（第2期計画期間第5回会議）
	6月		○ 仙台市介護保険事業計画及び高齢者保健福祉計画策定のための実態調査
	7月	○ 社会保障審議会・介護保険部会「介護保険制度見直しに関する意見」とりまとめ	
	9月	○ 介護制度改革広報センターの設置	
	10月		○ 介護保険審議会（第2期計画期間第6回会議）
	12月	○ 社会保障審議会・介護保険部会「被保険者・受給者の範囲」の拡大に関する意見」とりまとめ	

年 月	介護保険制度のあゆみ	仙台市の取り組み
平成17年	1月	○ 介護保険審議会（第2期計画期間第7回会議）
	2月	○ 介護保険法改正案を国会提出
	3月	○ 高齢低所得者の利用負担軽減措置終了
	5月	○ 介護保険審議会（第2期計画期間第9回会議）
	6月	○ 介護保険法改正法が可決成立（29日公布） ○ 介護保険課に嘱託徴収員2名配置 ○ 介護保険審議会（第2期計画期間第10回会議）
	7月	○ 介護保険審議会（第2期計画期間第11回会議） ※社会福祉審議会老人福祉専門分科会と合同開催
	8月	○ 介護保険審議会（第2期計画期間第12回会議）
	10月	○ 改正介護保険法一部施行 ・施設給付の見直し （食費・居住費を自己負担に） ○ 社会福祉法人等による生計困難者に対する介護保険サービスに係る利用者負担額軽減措置事業の制度改正 ○ ユニット型個室に係る社会福祉法人等による生計困難者に対する利用者負担額軽減制度特例措置開始（平成18年3月まで） ○ 介護保険審議会（第2期計画期間第13回会議） ※社会福祉審議会老人福祉専門分科会と合同開催
	11月	○ 介護保険審議会（第2期計画期間第14回会議） ※社会福祉審議会老人福祉専門分科会と合同開催
12月	○ 仙台市高齢者保健福祉計画（介護保険事業計画）中間報告公表・市民意見の聴取 ○ 市民説明会開催  ●市民説明会 本庁舎8階ホールで開催し、来場者は約150人。  ●市民意見 214人から404件の意見を中間報告書綴込みはがき等によりいただきました。	
平成18年	1月	○ 介護保険審議会（第2期計画期間第15回会議） ※社会福祉審議会老人福祉専門分科会と合同開催
	2月	○ 介護保険審議会（第2期計画期間第16回会議） ※社会福祉審議会老人福祉専門分科会と合同開催 ○ 介護保険審議会答申「仙台市介護保険事業計画のあり方について」
	3月	○ 厚生労働省老健局長，社会・援護局長，障害保健福祉部長の私的検討会「介護保険制度の被保険者・受給者範囲に関する有識者会議」第1回会議開催 ○ 介護保険審議会（第2期計画期間第17回会議）

年 月	介護保険制度のあゆみ	仙台市の取り組み	
平成18年	4月	<ul style="list-style-type: none"> <li>○ 改正介護保険法施行 ・新予防給付, 地域支援事業開始</li> </ul>	<ul style="list-style-type: none"> <li>○ 組織変更 ・介護保険課に指導係(係長1, 係員5)を設置</li> <li>○ 仙台市介護保険条例改正</li> <li>○ 地域包括支援センター41か所開設</li> <li>○ 障害者ホームヘルプサービス利用者に対する支援措置事業の制度改正</li> <li>○ 社会福祉法人等による生計困難者に対する介護保険サービスに係る利用者負担額軽減措置事業の制度改正</li> </ul>
	5月		○ 介護保険審議会公募委員募集
	7月		○ 介護保険審議会(第3期計画期間第1回会議)
	8月		○ 介護保険審議会(第3期計画期間第2回会議)
	12月		○ 介護保険審議会(第3期計画期間第3回会議)
平成19年	2月		<ul style="list-style-type: none"> <li>○ せんだい訪問調査センター事務所移転 キムラオフィスビル3F→交通局庁舎4F</li> <li>○ 介護保険審議会に地域包括支援センター運営委員会を設置</li> </ul>
	3月	○ 「介護保険料のあり方に関する検討会」第1回会議開催	○ 介護保険審議会(第3期計画期間第4回会議)
	7月		○ 介護保険審議会(第3期計画期間第5回会議)
	8月	○ 「社会福祉事業に従事するも者の確保を図るための措置に関する基本的な指針」改正	
	10月		○ 仙台市介護保険事業計画及び高齢者保健福祉計画策定のための実態調査
平成20年	1月		○ 介護保険審議会(第3期計画期間第6回会議)
	3月	○ 改正介護保険法施行令等施行 税制改正の影響に伴う介護保険料の激変緩和措置を規定, 高額医療・高額介護合算制度の創設	<ul style="list-style-type: none"> <li>○ 介護保険審議会(第3期計画期間第7回会議)</li> <li>○ 仙台市介護保険条例改正 税制改正の影響に伴う介護保険料の激変緩和措置を実施</li> </ul>
	4月	○ 「介護労働者の確保・定着等に関する研究会」第1回会議開催	○ 介護保険課嘱託徴収員を2名増員
	5月	○ 「介護従事者等の人材確保のための介護従事者等の処遇改善に関する法律」施行	
	6月		○ 介護保険審議会(第3期計画期間第8回会議) ※社会福祉審議会老人福祉専門分科会と合同開催
	7月	○ 「介護の日」(11月11日)を設定	
	8月		<ul style="list-style-type: none"> <li>○ 介護保険審議会(第3期計画期間第9回会議) ※社会福祉審議会老人福祉専門分科会と合同開催</li> <li>○ 介護保険審議会(第3期計画期間第10回会議) ※社会福祉審議会老人福祉専門分科会と合同開催</li> </ul>
	10月		○ 介護保険審議会(第3期計画期間第11回会議) ※社会福祉審議会老人福祉専門分科会と合同開催
	11月	○ 「安心と希望の介護ビジョン」策定	○ 介護保険審議会(第3期計画期間第12回会議) ※社会福祉審議会老人福祉専門分科会と合同開催

年 月	介護保険制度のあゆみ	仙台市の取り組み	
平成20年 12月		<ul style="list-style-type: none"> <li>○ 仙台市高齢者保健福祉計画（介護保険事業計画）中間報告公表・市民意見の募集</li> <li>○ 市民説明会開催</li> </ul> <div style="border: 1px solid black; border-radius: 15px; padding: 10px; margin-top: 10px;"> <ul style="list-style-type: none"> <li>● 市民説明会 各区役所単位に1回ずつ計5回開催し、来場者は82人。</li> <li>● 市民意見 272人から733件の意見を中間報告書綴込みはがき等によりいただきました。（市政モニターへのアンケート含む）</li> </ul> </div>	
平成21年	1月	○ 介護保険審議会（第3期計画期間第13回会議）※社会福祉審議会老人福祉専門分科会と合同開催	
	2月	<ul style="list-style-type: none"> <li>○ 「特別養護老人ホームにおける看護職員と介護職員の連携によるケアの在り方に関する検討会」第1回会議開催</li> <li>○ 介護保険審議会（第3期計画期間第14回会議）※社会福祉審議会老人福祉専門分科会と合同開催</li> <li>○ 介護保険審議会答申「仙台市介護保険事業計画のあり方について」</li> </ul>	
	3月	<ul style="list-style-type: none"> <li>○ 仙台市介護保険事業臨時基金条例制定</li> <li>○ 仙台市介護保険条例改正</li> <li>○ 介護報酬改定に係る事業者説明会開催</li> <li>○ 税制改正の影響に伴う介護保険料の激変緩和措置の終了</li> </ul>	
	4月	<ul style="list-style-type: none"> <li>○ 改正介護保険法施行令等施行介護報酬改定等の実施</li> <li>○ 要介護認定方法の見直しの実施（経過措置含む）</li> <li>○ 「要介護認定の見直しに係る検証・検討会」第1回会議開催</li> <li>○ 「社会保障審議会介護給付費分科会調査実施委員会」第1回会議開催</li> </ul>	○ 地域包括支援センターを41か所から44か所に増設
	5月	○ 改正介護保険法等施行介護サービス事業者に対する業務管理体制の整備の義務付け	○ 介護保険審議会公募委員募集
	6月		○ 介護予防普及啓発事業「SKY大作戦（Sendai Kaigo Yobou）」を展開
	7月	○ 厚生労働省老健局の組織等の見直し課名変更ほか（介護保険課→介護保険計画課、計画課→高齢者支援課）	○ 介護保険審議会（第4期計画期間第1回会議）
	9月	○ 要介護認定方法の見直しに伴う経過措置の廃止	
	10月	<ul style="list-style-type: none"> <li>○ 平成21年度介護従事者処遇状況等調査の実施</li> <li>○ 要介護認定方法の再見直しの実施</li> </ul>	<ul style="list-style-type: none"> <li>○ 介護施設等サービス向上支援事業（ふるさと雇用再生特別基金事業活用）の実施</li> <li>○ 介護職員処遇改善等臨時特例基金条例制定（宮城県）</li> </ul>
	11月	○ 「全国地域包括ケア推進会議」第1回会議開催	
12月	○ 「介護職員のキャリアパスに関する懇談会」開催		

年 月	介護保険制度のあゆみ	仙台市の取り組み	
平成22年	2月	○ 介護保険制度に関する国民の皆さまからのご意見募集（2月24日～3月31日）	
	3月	○ 「今後の介護人材養成の在り方に関する検討会」第1回会議開催 ○ 「地域包括ケア研究会報告書」公表	○ 介護保険審議会（第4期計画期間第2回会議）
	6月	○ 「地域包括支援センター全国担当者会議」開催 ○ 「24時間地域巡回型訪問サービスのあり方検討会」第1回会議開催 ○ 「日常生活圏域ニーズ調査モデル事業全国担当者等会議」開催	○ 介護予防推進委員会（第1回会議）
	7月	○ 平成22年度介護従事者処遇状況等調査の実施 ○ 「介護職員等によるたんの吸引等の実施のための制度の在り方に関する検討会」第1回会議開催	○ 介護予防推進委員会（第2回会議）
	8月		○ 介護保険審議会（第4期計画期間第3回会議）
	9月	○ 介護保険施設のユニット型個室の床面積を緩和（13.2㎡→10.65㎡）	○ 介護予防推進委員会（第3回会議）
	10月	○ 参酌標準の廃止（要介護2～5の認定者数に占める施設・居住系サービスの利用者数の割合を平成26年度に37%以下）	
		○ 「第5期介護保険事業（支援）計画の策定準備及び地域支援事業の見直しに係る会議」開催	
	11月		○ 「特別養護老人ホームにおける看護職員と介護職員によるケア連携協働のため研修」開催（仙台市老人福祉施設協議会主催） ○ 仙台市介護保険事業計画及び高齢者保健福祉計画策定のための実態調査
12月		○ 介護予防推進委員会（第4回会議）	
平成23年	1月		○ 介護保険審議会（第4期計画期間第4回会議）
	2月		○ 介護予防推進委員会（第5回会議）
	3月	○ 東日本大震災により被災した要介護者等への対応について周知 ・ 保険料及び利用者負担の減免 ・ 介護保険施設等の食費・居住費の減免 ・ 介護保険施設等の定員超過の利用 等々	○ 東日本大震災により被災した要介護者等への対応の実施 ・ 保険料（～H24.9）及び利用者負担の減免（～H25.3） ・ 介護保険施設等の食費・居住費の減免（～H24.2） ・ 介護保険施設等の定員超過の利用 等々  ○ 仙台市介護予防推進プラン策定
	4月		○ 社会福祉法人等による生計困難者に対する介護保険サービスに係る利用者負担額軽減措置事業の拡大
	6月		○ 介護保険審議会（第4期計画期間第5回会議）



年 月	介護保険制度のあゆみ	仙台市の取り組み
平成23年	8月	○ 「介護保険サービスに関する関係団体懇談会」第1回会議開催 ○ グループホーム型福祉仮設住宅の設置 ○ 介護保険審議会（第4期計画期間第6回会議）※社会福祉審議会老人福祉専門分科会と合同開催
	9月	○ 介護保険審議会（第4期計画期間第7回会議）※社会福祉審議会老人福祉専門分科会と合同開催
	10月	○ 改正高齢者の居住の安定確保に関する法律施行 ○ 介護保険審議会（第4期計画期間第8回会議）※社会福祉審議会老人福祉専門分科会と合同開催
	11月	○ 介護保険審議会（第4期計画期間第9回会議）※社会福祉審議会老人福祉専門分科会と合同開催 ○ 介護保険審議会（第4期計画期間第10回会議）※社会福祉審議会老人福祉専門分科会と合同開催
	12月	○ 仙台市高齢者保健福祉計画・介護保険事業計画 中間報告公表・市民意見の募集 ○ 市民説明会開催 ● 市民説明会 各区役所単位に1回ずつ計5回開催し、来場者は30人。 ● 市民意見 54人から91件の意見を中間報告書綴込みはがき等によりいただきました。
平成24年	2月	○ 介護保険審議会（第4期計画期間第11回会議）※社会福祉審議会老人福祉専門分科会と合同開催 ○ 介護保険審議会（第4期計画期間第12回会議） ○ 介護保険審議会答申「仙台市介護保険事業計画のあり方について」
	3月	○ 「介護専門員の資質向上と今後のあり方に関する検討会」第1回会議開催 ○ 仙台市介護保険条例改正 ○ 介護報酬改定に係る事業者説明会開催
	4月	○ 改正介護保険法施行 ・都道府県が処理している介護サービス事業者の指定、報告命令、立入検査等について、指定都市及び中核市へ移譲 ○ 介護報酬改定等の実施 ○ 「介護報酬改定検証・研究委員会」第1回会議開催 ○ 組織変更 ・介護保険課に指導第一係、指導第二係を設置 ○ 地域包括支援センターを44か所から49か所に増設
	8月	○ 介護保険審議会（第5期計画期間第1回会議）
	9月	○ 介護保険審議会（第5期計画期間第2回会議）
	10月	○ 平成24年度介護従事者処遇状況等調査実施
	11月	○ 第1回社会保障制度改革国民会議開催 ※以降、平成25年8月まで計20回開催 ○ 介護保険審議会（第5期計画期間第3回会議）
	12月	○ 仙台市介護保険条例改正

年 月	介護保険制度のあゆみ	仙台市の取り組み
平成25年	4月	○ 介護保険審議会（第5期計画期間第4回会議）
	8月	○ 社会保障制度改革国民会議報告書取りまとめ ○ 介護保険審議会（第5期計画期間第5回会議）
	10月	○ 福祉用具購入費受領委任払い制度の開始
	11月	○ 「仙台市高齢者保健福祉計画策定のための実態調査」及び「仙台市介護保険事業計画策定のための実態調査」実施
	12月	○ 「持続可能な社会保障制度の確立を図るための改革の推進に関する法律」施行 ○ 社会保障審議会介護保険部会「介護保険制度の見直しに関する意見」取りまとめ
平成26年	1月	○ 介護保険審議会（第5期計画期間第6回会議）
	3月	○ 介護保険審議会（第5期計画期間第7回会議） ※第6期仙台市介護保険事業計画の策定について諮問
	6月	○ 「地域における医療及び介護の総合的な確保を推進するための関係法律の整備等に関する法律」公布 ※同法により介護保険法を一部改正 ○ 介護保険審議会（第5期計画期間第8回会議）※社会福祉審議会老人福祉専門分科会と合同開催 ○ 仙台市介護保険条例改正（引用している関係法改正に伴う規定整備）
	7月	○ 介護保険審議会（第5期計画期間第9回会議）※社会福祉審議会老人福祉専門分科会と合同開催
	9月	○ 介護保険審議会（第5期計画期間第10回会議）※社会福祉審議会老人福祉専門分科会と合同開催
	10月	○ 介護保険審議会（第5期計画期間第11回会議）※社会福祉審議会老人福祉専門分科会と合同開催 ○ 介護保険審議会（第5期計画期間第12回会議）※社会福祉審議会老人福祉専門分科会と合同開催
	11月	○ 介護保険審議会（第5期計画期間第13回会議）※社会福祉審議会老人福祉専門分科会と合同開催
	12月	○ 仙台市高齢者保健福祉計画・介護保険事業計画 中間案公表・市民意見の募集 ○ 市民説明会開催 <div style="border: 1px solid black; border-radius: 15px; padding: 10px; margin: 10px 0;"><p>●市民説明会 各区単位に1回ずつ計5回開催し、来場者は64人。</p><p>●市民意見 30人から68件の意見を中間案冊子綴込みはがき等によりいただきました。</p></div> ○ 介護保険審議会（第5期計画期間第14回会議）
平成27年	2月	○ 介護保険審議会（第5期計画期間第15回会議） ※社会福祉審議会老人福祉専門分科会との合同開催に引き続き介護保険審議会を単独開催 ○ 介護保険審議会答申「仙台市介護保険事業計画のあり方について」

年 月		介護保険制度のあゆみ	仙台市の取り組み
平成27年	3月		<ul style="list-style-type: none"> <li>○ 仙台市介護保険条例改正（第6期計画期間の第1号被保険者保険料率、介護予防・日常生活支援総合事業に関する経過措置）</li> <li>○ 仙台市介護保険条例改正（第3次地方分権一括法施行による介護保険法改正に伴う指定居宅介護支援等の基準制定）</li> </ul>
	4月	<ul style="list-style-type: none"> <li>○ 改正介護保険法施行 ・特別養護老人ホームの新規入所対象者を原則要介護3～5に変更、地域支援事業の充実など</li> <li>○ 介護報酬改定の実施</li> </ul>	<ul style="list-style-type: none"> <li>○ 仙台市介護保険条例改正（低所得者対象の法定の保険料軽減措置）</li> <li>○ 地域包括支援センターを49か所から50か所に増設</li> </ul>
	8月	<ul style="list-style-type: none"> <li>○ 改正介護保険法施行 ・一定以上の所得がある利用者の自己負担引き上げ（1割→2割）、補足給付（特定入所者介護（予防）サービス費）の支給要件に資産などを追加、現役並み所得がある利用者の高額介護（予防）サービス費の負担上限額引き上げなど</li> </ul>	<ul style="list-style-type: none"> <li>○ 介護保険審議会（第6期計画期間第1回会議）</li> </ul>
	10月		<ul style="list-style-type: none"> <li>○ 福祉用具購入費受領委任払い制度の市外事業者への拡大</li> </ul>

※ 組織、役職等は当時の名称

**平成 27 年版**  
**仙 台 市 の 介 護 保 険**  
**(平成 26 年度実績)**

**平成 27 年 12 月**

発行 : 仙台市健康福祉局保険高齢部介護保険課

〒980-8671

仙台市青葉区国分町三丁目 7 番 1 号

電 話 : 022-214-8246

F a x : 022-214-4443

Eメール : fuk005170@city.sendai.jp

ホームページ : [http://www.city.sendai.jp/fukushi/korei/kaigo/1194693\\_1681.html](http://www.city.sendai.jp/fukushi/korei/kaigo/1194693_1681.html)