

平成 29 年版

仙台市の介護保険

(平成 28 年度実績)

平成 29 年 12 月

仙台市健康福祉局保険高齢部介護保険課

目 次

〔 制 度 の 概 要 〕	2
〔 被 保 険 者 の 状 況 〕	
1 人口・被保険者数	12
（1）人口・第1号被保険者数・住所地特例者数	12
（2）被保険者数（月別）	13
2 被保険者の年齢構成	15
3 第1号被保険者の異動状況	16
〔 保 険 料 の 状 況 〕	
1 第1号被保険者の保険料の状況	20
（1）賦課の状況（現年度分）	20
（2）保険料減免の状況	22
（3）収納状況	24
（4）普通徴収の納付方法別収納状況（現年度分）	26
〔 要 介 護 認 定 の 状 況 〕	
1 仙台市介護認定審査会	28
（1）組織	28
（2）委員の構成及び審査会の開催状況	28
2 要介護（支援）認定の状況	29
（1）人口・高齢化率の推移	29
（2）人口・認定者の推移	30
（3）要介護（支援）認定者の推移	31
（4）要介護（支援）認定者数	32
（5）要介護（支援）申請件数	32
（6）審査判定結果〔累計〕	32
（7）要介護認定者数（月別）	33
〔 保 険 給 付 の 状 況 〕	
1 サービス受給者数	40
（1）サービス区分別	40
（2）月別	41
2 保険給付	46
（1）行政区・サービス種類別	46
（2）償還払い分	56

3	高額介護（予防）サービス費	59
（1）	区分別	59
（2）	月別	59
4	高額医療合算介護（予防）サービス費	60
（1）	区分別	60
（2）	月別	60
5	食費及び居住費の負担限度額の認定・利用者負担額の減免状況	61
（1）	食費・居住費の負担限度額の認定者数	61
（2）	介護老人福祉施設の旧措置入所者に係る減額・免除認定者数	61
（3）	利用者負担額の減額・免除認定者数	62
（4）	食費・居住費の特例減額措置認定者数	62
（5）	社会福祉法人等による利用者負担軽減・特別対策による利用者負担減免認定者数	62
6	介護保険サービス提供事業所の指定状況	63

[主な地域支援事業の実績]

1	介護予防事業	66
2	包括的支援事業	67
3	任意事業	67
4	介護予防・日常生活支援総合事業の実施状況（住所地特例対象者分）	69

[財政状況]

1	平成28年度 歳入決算	72
2	平成28年度 歳出決算	73
3	平成29年度 歳入予算	74
4	平成29年度 歳出予算	75

[事業計画の進捗状況]

1	介護保険事業計画（平成27年度～平成29年度）	78
（1）	人口推計	78
（2）	要介護者等の推計	78
（3）	事業運営期間の総費用	78
2	実績等	79
（1）	第1号被保険者数	79
（2）	要介護・要支援認定者数	79
（3）	事業運営期間の保険給付費の執行状況等	79
3	介護保険事業計画と実績の比較	80
（1）	介護サービス	80
（2）	介護予防サービス	81

〔 審 議 会 〕	
1	仙台市介護保険審議会・・・・・・・・・・・・・・・・・・・・・・ 84
(1)	所掌事項・・・・・・・・・・・・・・・・・・・・・・・・・・・・・・ 84
(2)	開催状況・・・・・・・・・・・・・・・・・・・・・・・・・・・・・・ 84
(3)	委員の構成・・・・・・・・・・・・・・・・・・・・・・・・・・・・・・ 90
(4)	委員名簿・・・・・・・・・・・・・・・・・・・・・・・・・・・・・・ 90
〔 そ の 他 〕	
1	苦情等対応フロー・・・・・・・・・・・・・・・・・・・・・・・・・・・・ 92
2	審査請求の状況について・・・・・・・・・・・・・・・・・・・・・・ 93
(1)	審査請求件数・・・・・・・・・・・・・・・・・・・・・・・・・・・・・・ 93
(2)	審査請求の概要・・・・・・・・・・・・・・・・・・・・・・・・・・・・・・ 93
3	市政出前講座実施状況・・・・・・・・・・・・・・・・・・・・・・ 94
4	指定居宅介護支援事業所等への説明会・研修会実施状況・・・・・・ 94
〔 組 織 〕	
1	事務機構・・・・・・・・・・・・・・・・・・・・・・・・・・・・・・ 98
2	事務分掌・・・・・・・・・・・・・・・・・・・・・・・・・・・・・・ 99
3	職員配置状況・・・・・・・・・・・・・・・・・・・・・・・・・・・・・・ 101
4	所在地等・・・・・・・・・・・・・・・・・・・・・・・・・・・・・・ 102
〔 沿 革 〕・・・・・・・・・・・・・・・・・・・・・・・・・・・・・・ 104	

制度の概要

制度の概要（平成28年度時点）

1 保険者

介護保険の運営主体（保険者）は、市町村及び特別区とされています。

国及び都道府県は、介護保険事業が健全かつ円滑に行われるようにする責務があり、また、医療保険者も協力することとされています。

なお、国民は健康の保持増進に努めるとともに、たとえ要介護状態になってもその有する能力の維持向上に努めることとされています。また、共同連帯の理念に基づき、介護保険事業に要する費用を公平に負担するとされています。

40歳以上の方が被保険者となって、介護保険料を納め、介護が必要になった場合には、要介護認定等の手続きを経て、所得に応じて、費用の1割または2割を負担することで介護サービスが利用できる仕組みになっています。

2 被保険者

- (1) 被保険者は年齢により次の2つの区分に分けられ、保険料の算定や納付方法、給付の範囲などがそれぞれ異なります。

第1号被保険者	仙台市に住所がある 65歳以上 の方
第2号被保険者	仙台市に住所がある 40歳以上 65歳未満 の医療保険加入者

- (2) 被保険者の要件に該当する場合でも、次の場合は対象外となります。

住所地特例者	介護保険施設等の住所地特例対象施設に入所することにより、他の市町村から仙台市内の介護保険施設等に住所を変更した場合は、施設入所以前の市町村の被保険者となります。
旧措置入所者	老人福祉法における措置により、介護保険法施行時に特別養護老人ホームに入所している方は、施行日以降も引き続き当該特別養護老人ホームに入所している間、または継続して他の介護保険施設に入所している間は措置を行った市町村の被保険者となります。
適用除外者	障害者支援施設（障害者総合支援法による生活介護及び施設入所支援の支給決定を受けて入所している場合）等の適用除外施設に入所している方は介護保険の被保険者にはなりません。

3 介護サービスを利用するための手続きの流れ

(1) **要介護・要支援認定申請**

介護サービスを利用するには、介護等が必要という認定を受けるための「要介護・要支援認定申請」を本人または家族等が区役所・総合支所に行く必要があります。



(2) **訪問調査**

「要介護・要支援認定申請」に基づき、国で定めた項目について、認定調査員が調査します。本人の心身の状況等について、定められた項目の選択肢だけで表現しきれないものは、特記事項として記載します。



(3) **主治医意見書**

申請者の主治医に医学的観点から「主治医意見書」を記載してもらいます。



(4) **審査判定**

認定調査員の調査結果をもとにコンピュータ処理により一次判定を行います。次に、保健、医療、福祉の専門家で構成される介護認定審査会において、一次判定結果のほか、主治医意見書、調査票の特記事項により審査判定を行います。審査判定は、次の点などに着目して行われます。

- ① 非該当，要支援1，要支援2，要介護1，要介護2，要介護3，要介護4，要介護5のいずれに該当するか
 - ② 特定疾病に起因しているか（第2号被保険者の場合）
 - ③ 認定審査会として付すべき意見はないか
- 非該当の場合は、保険給付の対象にはなりません。



(5) **居宅サービス計画（ケアプラン）の作成**

居宅サービス計画（ケアプラン）とは、利用者の心身の状況、生活環境、本人や家族の希望等を考慮し、利用するサービスの種類、内容などを定める計画のことです。要介護1～5の方は介護支援専門員（ケアマネジャー），要支援1，2の方は地域包括支援センターの保健師等の専門家に作成を依頼することができます。

ケアプランの作成費用は全額保険給付の対象となり、利用者の負担はありません。また、要介護（要支援）者や家族が自ら作成することもできます。



(6) **介護サービスの利用**

介護保険のサービスには家庭などで利用する「在宅サービス」と、住み慣れた地域での生活を支える「地域密着型サービス」、施設に入所して利用する「施設サービス」があります。

サービスの種類名に「介護予防」が含まれるものは要支援1・2の方が利用できます。それ以外のサービスは要介護1～5の方が利用できます。

4 在宅サービスの利用

(1) 自宅で利用するサービス

サービスの種類	サービスの内容
訪問介護 介護予防訪問介護 (ホームヘルプサービス)	ホームヘルパーが家庭を訪問し、身体介護や生活援助を行います。
訪問入浴介護 介護予防訪問入浴介護	移動入浴車で家庭を訪問し、入浴介助を行います。
訪問看護 介護予防訪問看護	医師の指示に基づいて、看護師等が家庭を訪問し、じょくそうの処置、点滴の管理等の必要な看護や家族へのアドバイスをを行います。
訪問リハビリテーション 介護予防訪問リハビリテーション	医師の指示に基づいて、理学療法士や作業療法士等が家庭を訪問し、リハビリテーションや福祉用具の使用方法の指導等を行います。
居宅療養管理指導 介護予防居宅療養管理指導	医師、歯科医師、薬剤師、管理栄養士、歯科衛生士、看護師等が家庭を訪問し、療養上の管理や指導を行います。

(2) 施設等に出かけて利用するサービス

サービスの種類	サービスの内容
通所介護 介護予防通所介護 (デイサービス)	デイサービスセンター等で入浴や食事、日常生活の世話や機能訓練等を日帰りで行います。
通所リハビリテーション 介護予防通所リハビリテーション (デイケア)	老人保健施設や病院等でリハビリテーションを日帰りで行います。
短期入所生活介護 短期入所療養介護 介護予防短期入所生活介護 介護予防短期入所療養介護 (ショートステイ)	家族が一時的に介護できない場合等に、特別養護老人ホームや老人保健施設等に短期間入所して、介護サービスを利用します。

(3) 特定の施設から提供されるサービス

サービスの種類	サービスの内容
特定施設入居者生活介護 介護予防特定施設入居者生活介護	指定を受けた有料老人ホームやケアハウス等に入居している要介護者・要支援者に、入浴や食事、日常生活の世話や機能訓練等を行います。

(4) 自宅で生活しやすくするサービス

サービスの種類	サービスの内容
福祉用具貸与 介護予防福祉用具貸与	機能訓練に用いるとともに、日常生活の自立を助けたり、介護者の負担を軽くするための福祉用具を貸し出します。
特定福祉用具購入費・特定介護予防福祉用具購入費の支給	腰掛便座，特殊尿器等の福祉用具を購入した場合は，申請によりその費用の一部を支給します。 対象となる品目や支給限度額が別途定められています。
住宅改修費・介護予防住宅改修費の支給	手すりの取り付けや，段差の解消等の住宅改修に要した費用の一部を支給します。 対象となる改修の種類，支給限度額が別途定められています。

5 地域密着型サービスの利用

サービスの種類	サービスの内容
夜間対応型訪問介護	夜間に定期的な巡回や利用者からの連絡に応じて随時ホームヘルパーが家庭を訪問し，排泄介助，日常生活の世話等を行います。
地域密着型通所介護	利用定員が18名以下のデイサービスセンター等で，入浴や食事，日常生活の世話や機能訓練等を日帰りで行います。
認知症対応型通所介護 介護予防認知症対応型通所介護	デイサービスセンター等で，認知症の方に入浴や食事，日常生活の世話や機能訓練等を日帰りで行います。
小規模多機能型居宅介護 介護予防小規模多機能型居宅介護	生活環境等に応じて，サービス拠点への「通い」を中心に，随時「訪問」や「泊まり」を組み合わせ，入浴や食事，日常生活の世話や機能訓練等を行います。

認知症対応型共同生活介護 介護予防認知症対応型共同生活介護 (要支援1の方は利用できません)	認知症のために介護を必要とする方々が少人数で共同生活を営む住居（グループホーム）で、入浴や食事、日常生活の世話等を行います。
地域密着型特定施設入居者生活介護	入居定員が29名以下である指定を受けた有料老人ホームやケアハウス等に入居している要介護者に、入浴や食事、日常生活の世話や機能訓練等を行います。
地域密着型介護老人福祉施設入所者生活介護	入居定員が29名以下である地域密着型介護老人福祉施設に入所している要介護者に、入浴や食事、日常生活の世話や機能訓練等を行います。 ※要介護1・2の方は、特例入所の要件に該当する場合のみ入所が可能です。
定期巡回・随時対応型訪問介護看護	定期的な巡回により、ホームヘルパーによる食事や日常生活の世話、看護師によるじょくそうの処置や点滴の管理等を行うほか、利用者からの連絡による訪問や状況の確認を24時間随時対応します。
看護小規模多機能型居宅介護	小規模多機能型居宅介護サービスに加え、必要に応じて看護師がたんの吸引や経管栄養、じょくそうの処置や点滴の管理などを行います。

6 施設サービスの利用（要支援1・2と認定された方は対象外）

サービスの種類	サービスの内容
介護老人福祉施設 (特別養護老人ホーム)	常時の介護を必要とする方に対して、食事・入浴などの介護や機能訓練等を行う入所施設 ※要介護1・2の方は、特例入所の要件に該当する場合のみ入所が可能です。
介護老人保健施設 (老人保健施設)	入院治療の必要はないが、リハビリに重点を置いたケアが必要な要介護者に対して、機能訓練や必要な医療、日常生活上の介護を提供し、家庭への復帰を支援する入所施設
介護療養型医療施設 (療養病床等)	長期にわたる療養が必要な高齢者に対して、医学的な管理の下で介護や機能訓練、その他の必要な医療を行う入所施設

7 利用者負担

保険給付の対象費用のうち、所得に応じて、その1割または2割を利用者が負担します。

また、施設サービス（ショートステイを含む。）を受ける場合、食費と居住費（室料・光熱水費相当分）の全額を別途利用者が負担します。

ただし、低所得者に配慮し、高額介護サービス費及び高額医療合算介護サービス費の支給に係る利用者負担額の上限額や、施設サービスを受けた場合の食費と居住費の負担限度額が別に設定されており、利用者負担の軽減措置が講じられています。

この他にも、次のような利用者負担の軽減措置が講じられています。

(1) 低所得者の利用者負担の軽減策

- 介護サービスの提供事業者となっている社会福祉法人等から介護サービスを利用する場合、低所得者で特に生計困難な方に対して、利用料等の軽減を行うところもあります。
- 社会福祉協議会で行っている生活福祉資金の貸付制度を活用し、介護保険に要する費用（介護サービス利用料や介護保険料）を借りることができます。

(2) 経過措置

- 介護保険制度施行時（平成12年4月1日）に特別養護老人ホームに入所している方については、経過措置として、当分の間利用者負担額を減免し、それまでの費用徴収額を大きく上回らないよう配慮しています。

(3) 利用者負担の支払い方法

現物給付	費用の1割または2割をサービス事業者に支払い、介護サービスを利用すること。残りの9割または8割は、被保険者に代わり事業者が保険者から受領します。
償還払い	費用の全額をサービス事業者に支払って、介護サービスを利用し、後日申請により給付費（9割または8割）の支給を受けること。 居宅サービス計画を作成しないでサービスを利用した場合や、居宅サービス計画以外のサービスを利用した場合、被保険者証を提示しないでサービスを利用した場合などは償還払いの対象となります。

8 地域支援事業

平成18年度から、市町村は被保険者が要支援・要介護状態となることを予防するとともに、地域において自立した日常生活を営むことができるよう支援するため、地域支援事業を行うこととされています。

地域支援事業は次の3つの事業から構成されます。

(1) 介護予防事業

被保険者が要介護状態等となることを予防するための事業

(2) 包括的支援事業

- ① (1)の介護予防事業に関するケアマネジメント
- ② 総合相談支援事業
- ③ 権利擁護事業
- ④ 包括的・継続的ケアマネジメント支援事業

(3) 任意事業

介護給付等費用の適正化のための事業、介護者の支援のための事業など

※ 仙台市における介護予防・日常生活支援総合事業は、平成29年4月から開始

9 介護保険料

(1) 第1号被保険者 (65歳以上の方)

算定方法	第1号被保険者の介護保険料は、介護サービスの利用見込量から見込んだ介護保険事業費の必要額などを基に決められ、3年ごとに改定されます。被保険者一人ひとりの介護保険料額は、所得などに応じて段階を決めて決定します。 第1号被保険者の介護保険料は、介護保険の運営主体（保険者）である市町村に納付します。	
納付方法	特別徴収による納付（年金受給者）	公的年金受給者のうち、老齢・退職・遺族・障害年金の受給額が一定以上の方は、年6回に分けて年金からの納付となります。
	普通徴収による納付	上記特別徴収以外の方は、4月と5月を除く毎月、納付書や口座振替での納付となります。

(2) 第2号被保険者 (40歳から64歳までの方)

加入する医療保険料と一体で納付します。

各医療保険者は、社会保険診療報酬支払基金に対し介護給付費納付金として納付します。こうして、全国規模でプールしたものが、各市町村の保険給付の実績に応じて、その一定割合が介護給付費交付金及び地域支援事業支援交付金として各市町村に交付されます。

● 負担方法等

	対象者	保険料負担方法
組合管掌健康保険 全国健康保険協会管掌健康保険	企業等に勤務する方とその家族	企業等に勤務する方と雇用主が折半して負担します
国民健康保険	自営業の方や農家の方など	対象となる家族の人数や所得に応じて世帯主が負担します。

10 保険財政

介護保険事業に関する収入及び支出は、介護保険事業の健全な運営を確保するため一般会計の収支とは区別し、**特別会計**を設けています。

介護保険サービスの費用から、1割または2割の利用者負担を除いた残りの9割または8割が、介護保険から給付費として支給されます。

その給付費の約半分は公費（税金を財源とする国・地方公共団体の負担金）で負担し、残りの約半分は第1号被保険者と第2号被保険者が介護保険料で負担します。

公費負担分の内訳は、全国平均で**国が約25%**（施設等給付費は約20%），**都道府県が12.5%**（施設等給付費は17.5%），**市町村が12.5%**となっています。

保険料の負担割合は、平成27年度から平成29年度については**第1号被保険者が約22%**，**第2号被保険者が28%**となっています。

また、地域支援事業に要する費用についても公費と保険料によってまかなわれます。（財源構成はp76参照）

(1) 介護保険給付の費用負担の仕組み

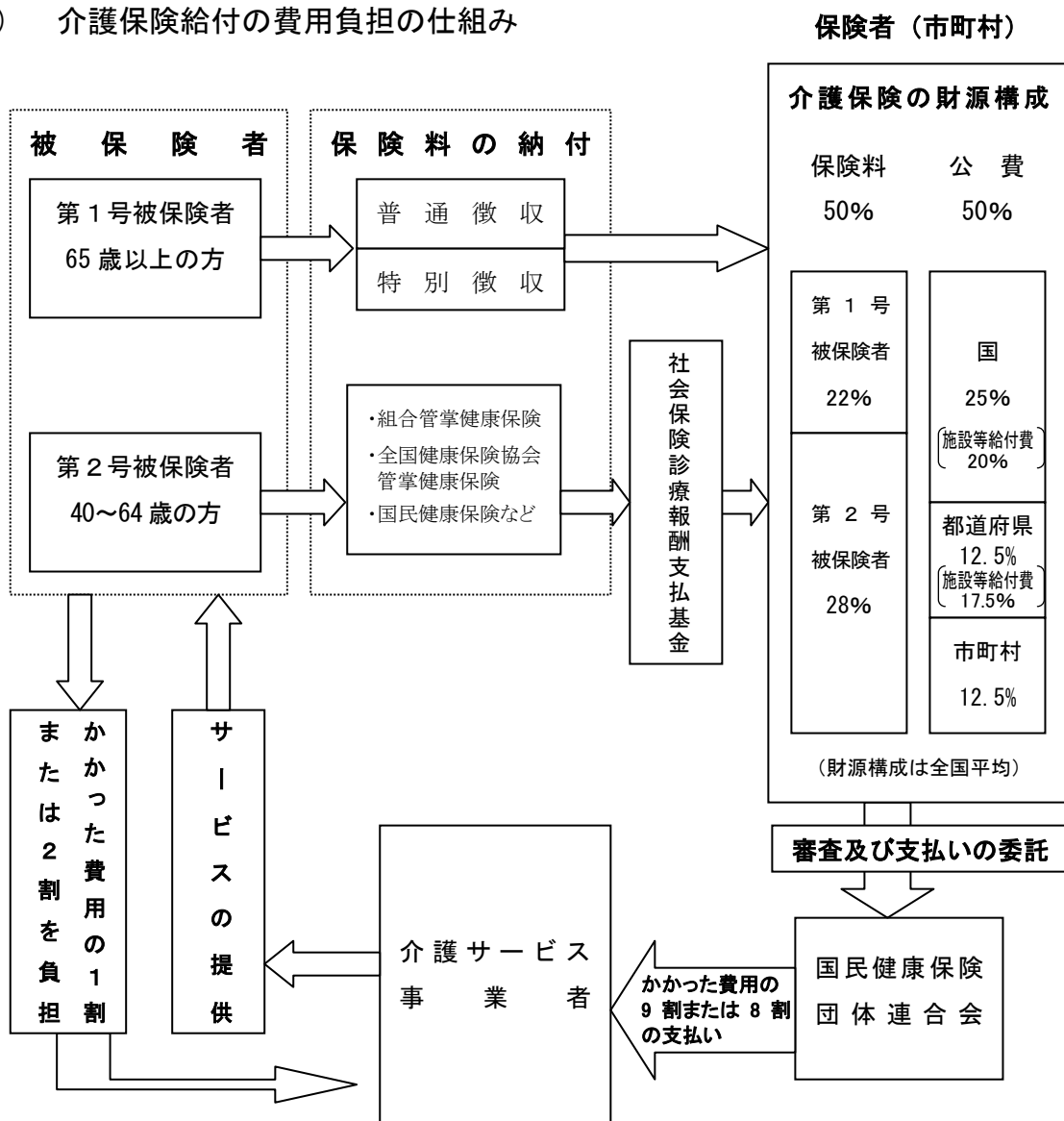

(2) 介護保険財政安定化のための施策

財政安定化基金	都道府県ごとに財政安定化基金を設置し，市町村の介護保険財政に不足が生じた場合等に，資金の交付又は貸付を行います。 財源は，国1/3，都道府県1/3，市町村の保険料1/3です。 (※第6期計画期間（平成27年度～平成29年度）における県への拠出の予定はありません。)
市町村相互財政安定化事業	複数市町村が相互に財政安定化を図ることを目的として，共通の調整保険料率を設定し，介護保険財政について相互に調整を行う事業です。 (※仙台市では実施していません。)

11 介護保険事業計画

介護保険事業の円滑な実施・運営を図るため，国は「基本指針」を，都道府県は「介護保険事業支援計画」を，市町村は「介護保険事業計画」を策定することとされています。

平成27年度から平成29年度までの3年間を計画期間とする第6期介護保険事業計画については，老人福祉計画と一体のものとして作成することとされ，仙台市では平成27年3月に「仙台市高齢者保健福祉計画」及び「仙台市介護保険事業計画」を改定し，両計画を一体のものとして「仙台市高齢者保健福祉計画（介護保険事業計画）」を策定しました。

本市では，平成23年3月に新たな「仙台市基本構想」を策定し，21世紀半ばに向けて仙台が目指す都市の姿の一つとして，「支え合う健やかな共生の都」を掲げています。また，この基本構想に掲げる都市像を実現するために取り組むべき施策を体系的に示す長期計画として「仙台市基本計画」を策定しました。

「仙台市高齢者保健福祉計画（介護保険事業計画）」は，仙台市基本計画及び仙台市震災復興計画を踏まえ，関連する各計画と連携のうえ，高齢者保健福祉を総合的に推進していくための計画です。

被保険者の状況

1 人口・被保険者数

(1) 人口・第1号被保険者数・住所地特例者数

(平成28年度末)

区 分	人 口 A	第1号被保険者数			人 口 に 占 め る 第 1 号 被 保 険 者 数 の 割 合 D/A	住 所 地 特 例 者 数 の 状 況 (再 掲)
		65歳～74歳 (前期高齢者) B	75歳～ (後期高齢者) C	計 D=B+C		
青 葉 区	308,740	33,571	32,243	65,814	21.32%	135
区 役 所	236,083	24,350	25,165	49,515	20.97%	122
宮城総合	72,657	9,221	7,078	16,299	22.43%	13
宮 城 野 区	195,085	20,112	18,097	38,209	19.59%	84
若 林 区	135,564	15,223	13,995	29,218	21.55%	55
太 白 区	226,161	28,157	26,139	54,296	24.01%	148
区 役 所	221,871	27,415	25,430	52,845	23.82%	145
秋保総合	4,290	742	709	1,451	33.82%	3
泉 区	214,713	29,305	22,618	51,923	24.18%	90
合 計	1,080,263	126,368	113,092	239,460	22.17%	512
前年度末	1,079,850	124,410	108,744	233,154	21.59%	492
増 減	413	1,958	4,348	6,306	0.6%	20

※人口は国勢調査に基づいた推計値。

第1号被保険者数

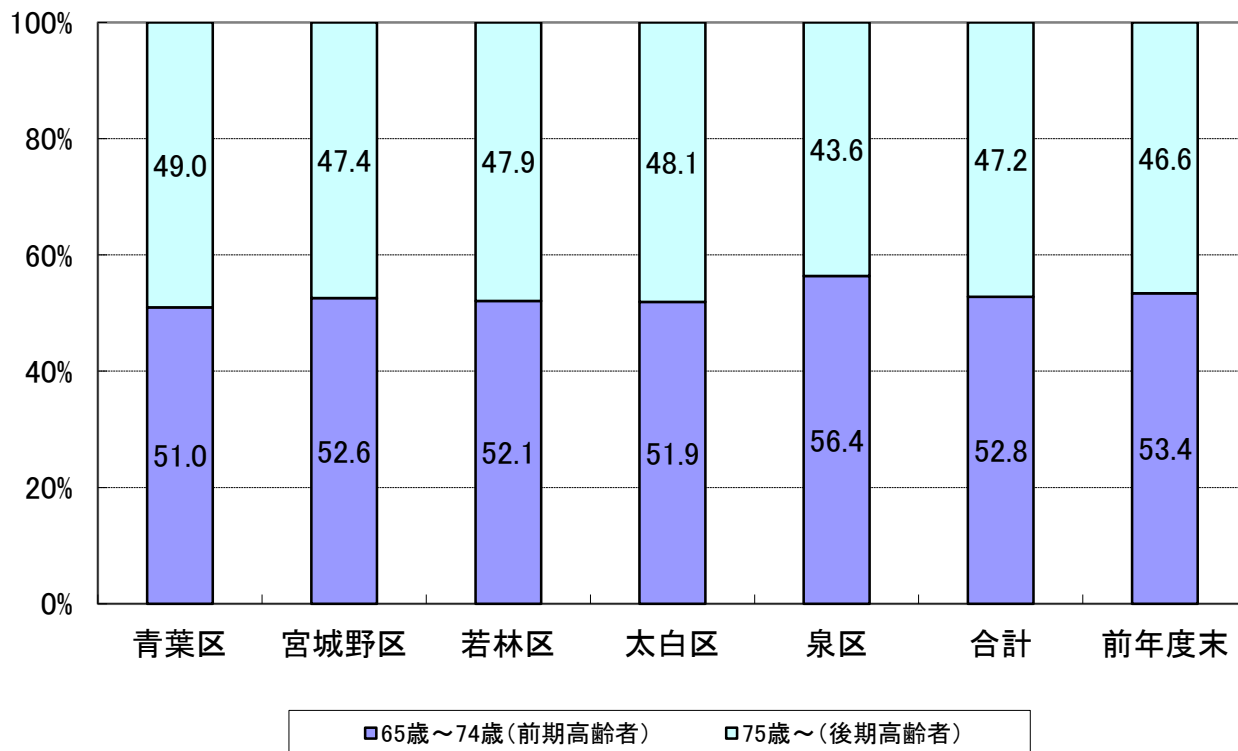

(2) 被保険者数（月別）

① 第1号被保険者数

区 分	青 葉 区			宮城野区	若林区	太 白 区			泉 区	合 計
	区役所	宮城総合				区役所	秋保総合			
4月	64,449	48,634	15,815	37,337	28,454	53,178	51,781	1,397	50,327	233,745
5月	64,539	48,696	15,843	37,385	28,507	53,244	51,848	1,396	50,422	234,097
6月	64,660	48,762	15,898	37,446	28,566	53,340	51,942	1,398	50,537	234,549
7月	64,858	48,899	15,959	37,518	28,611	53,494	52,089	1,405	50,722	235,203
8月	64,944	48,955	15,989	37,624	28,706	53,603	52,194	1,409	50,878	235,755
9月	65,045	49,008	16,037	37,727	28,781	53,689	52,272	1,417	50,988	236,230
10月	65,163	49,099	16,064	37,803	28,844	53,787	52,366	1,421	51,103	236,700
11月	65,278	49,155	16,123	37,888	28,885	53,817	52,388	1,429	51,239	237,107
12月	65,429	49,252	16,177	37,968	28,958	53,931	52,495	1,436	51,354	237,640
1月	65,529	49,329	16,200	38,064	29,047	54,032	52,586	1,446	51,531	238,203
2月	65,634	49,404	16,230	38,139	29,156	54,173	52,724	1,449	51,678	238,780
3月	65,814	49,515	16,299	38,209	29,218	54,296	52,845	1,451	51,923	239,460
前年度末	64,330	48,568	15,762	37,262	28,369	53,015	51,617	1,398	50,178	233,154
増 減	1,484	947	537	947	849	1,281	1,228	53	1,745	6,306

② 第2号被保険者数（被保険者証の交付数）

区 分	青 葉 区			宮城野区	若林区	太 白 区			泉 区	合 計
	区役所	宮城総合				区役所	秋保総合			
4月	365	258	107	250	204	339	329	10	295	1,453
5月	363	256	107	250	205	342	333	9	295	1,455
6月	363	255	108	246	198	342	333	9	293	1,442
7月	363	255	108	242	201	337	328	9	294	1,437
8月	359	254	105	242	199	336	327	9	288	1,424
9月	357	251	106	241	197	333	324	9	289	1,417
10月	354	251	103	245	194	334	325	9	282	1,409
11月	351	250	101	244	196	332	323	9	283	1,406
12月	349	249	100	239	188	333	324	9	279	1,388
1月	353	252	101	238	184	334	325	9	275	1,384
2月	355	254	101	243	184	341	333	8	277	1,400
3月	354	253	101	249	184	345	337	8	285	1,417
前年度末	368	261	107	245	204	340	331	9	291	1,448
増 減	▲14	▲8	▲6	4	▲20	5	6	▲1	▲6	▲31

③ 合計 (①+②)

区 分	青 葉 区			宮城野区	若林区	太 白 区			泉 区	合 計
	区役所	宮城総合				区役所	秋保総合			
	人	人	人	人	人	人	人	人	人	人
4月	64,814	48,892	15,922	37,587	28,658	53,517	52,110	1,407	50,622	235,198
5月	64,902	48,952	15,950	37,635	28,712	53,586	52,181	1,405	50,717	235,552
6月	65,023	49,017	16,006	37,692	28,764	53,682	52,275	1,407	50,830	235,991
7月	65,221	49,154	16,067	37,760	28,812	53,831	52,417	1,414	51,016	236,640
8月	65,303	49,209	16,094	37,866	28,905	53,939	52,521	1,418	51,166	237,179
9月	65,402	49,259	16,143	37,968	28,978	54,022	52,596	1,426	51,277	237,647
10月	65,517	49,350	16,167	38,048	29,038	54,121	52,691	1,430	51,385	238,109
11月	65,629	49,405	16,224	38,132	29,081	54,149	52,711	1,438	51,522	238,513
12月	65,778	49,501	16,277	38,207	29,146	54,264	52,819	1,445	51,633	239,028
1月	65,882	49,581	16,301	38,302	29,231	54,366	52,911	1,455	51,806	239,587
2月	65,989	49,658	16,331	38,382	29,340	54,514	53,057	1,457	51,955	240,180
3月	66,168	49,768	16,400	38,458	29,402	54,641	53,182	1,459	52,208	240,877
前年度末	64,698	48,829	15,869	37,507	28,573	53,355	51,948	1,407	50,469	234,602
増 減	1,470	939	531	951	829	1,286	1,234	52	1,739	6,275

2 被保険者の年齢構成

(1) 年齢階層別人口及び被保険者証交付数

(平成28年度末)

区 分	人 口	被保険者証交付数									
		青葉区			宮城野区	若林区	太白区			泉 区	合 計
		区役所	宮城 総合	人			区役所	秋保 総合	人		
40歳～44歳	86,696	9	8	1	10	7	8	8	0	6	40
45歳～49歳	80,837	20	13	7	28	13	28	28	0	22	111
50歳～54歳	66,395	63	46	17	33	20	52	52	0	39	207
55歳～59歳	62,351	86	66	20	62	43	83	80	3	84	358
60歳～64歳	63,168	176	120	56	116	101	174	169	5	134	701
小 計	359,447	354	253	101	249	184	345	337	8	285	1,417
65歳～69歳	74,989	19,954	14,386	5,568	11,963	9,121	16,474	15,999	475	17,311	74,823
70歳～74歳	51,628	13,617	9,964	3,653	8,149	6,102	11,683	11,416	267	11,994	51,545
小 計	126,617	33,571	24,350	9,221	20,112	15,223	28,157	27,415	742	29,305	126,368
75歳～79歳	44,392	11,989	9,093	2,896	7,076	5,376	10,205	9,965	240	9,672	44,318
80歳～84歳	34,383	9,771	7,760	2,011	5,633	4,334	7,911	7,705	206	6,697	34,346
85歳～89歳	21,875	6,570	5,268	1,302	3,465	2,757	5,056	4,914	142	3,992	21,840
90歳～94歳	9,719	2,961	2,312	649	1,508	1,178	2,288	2,195	93	1,739	9,674
95歳～99歳	2,554	819	624	195	356	311	612	587	25	451	2,549
100歳以上	363	133	108	25	59	39	67	64	3	67	365
小 計	113,286	32,243	25,165	7,078	18,097	13,995	26,139	25,430	709	22,618	113,092
合 計	599,350	66,168	49,768	16,400	38,458	29,402	54,641	53,182	1,459	52,208	240,877
前年度末	591,733	64,698	48,829	15,869	37,507	28,573	53,355	51,948	1,407	50,469	234,602
増 減	7,617	1,470	939	531	951	829	1,286	1,234	52	1,739	6,275

※人口は住民基本台帳登録人口の数値(外国人含む)。

※被保険者証交付数は外国人、本市住所地特例者を含む。

3 第1号被保険者の異動状況

区 分	増 加					合計
	転入	職権復活	65歳到達	適用除外非該当	その他	
平成28年4月	人 155	人 2	人 1,141	人 1	人 1	人 1,300
平成28年5月	125	4	1,001	0	3	1,133
平成28年6月	135	0	972	2	4	1,113
平成28年7月	106	1	1,132	1	6	1,246
平成28年8月	108	1	1,191	1	3	1,304
平成28年9月	133	0	1,063	0	0	1,196
平成28年10月	119	1	1,076	0	4	1,200
平成28年11月	92	1	1,079	0	2	1,174
平成28年12月	114	5	1,130	2	3	1,254
平成29年1月	88	2	1,403	2	7	1,502
平成29年2月	81	4	1,257	0	3	1,345
平成29年3月	172	5	1,343	1	3	1,524
合 計	1,428	26	13,788	10	39	15,291
年 間 平 均	119.0	2.2	1,149.0	0.8	3.3	1,274.3

減 少						差引増減
転出	職権喪失	死亡	適用除外該当	その他	合計	
人	人	人	人	人	人	人
137	3	564	2	3	709	591
114	1	665	1	0	781	352
126	0	533	1	1	661	452
95	1	495	0	1	592	654
111	2	636	1	2	752	552
104	5	608	1	3	721	475
115	5	606	1	3	730	470
105	3	656	1	2	767	407
110	1	606	2	2	721	533
69	5	857	4	4	939	563
120	0	646	2	0	768	577
138	5	698	1	2	844	680
1,344	31	7,570	17	23	8,985	6,306
112.0	2.6	630.8	1.4	1.9	748.8	525.5

第1号被保険者数の推移(平成28年度)

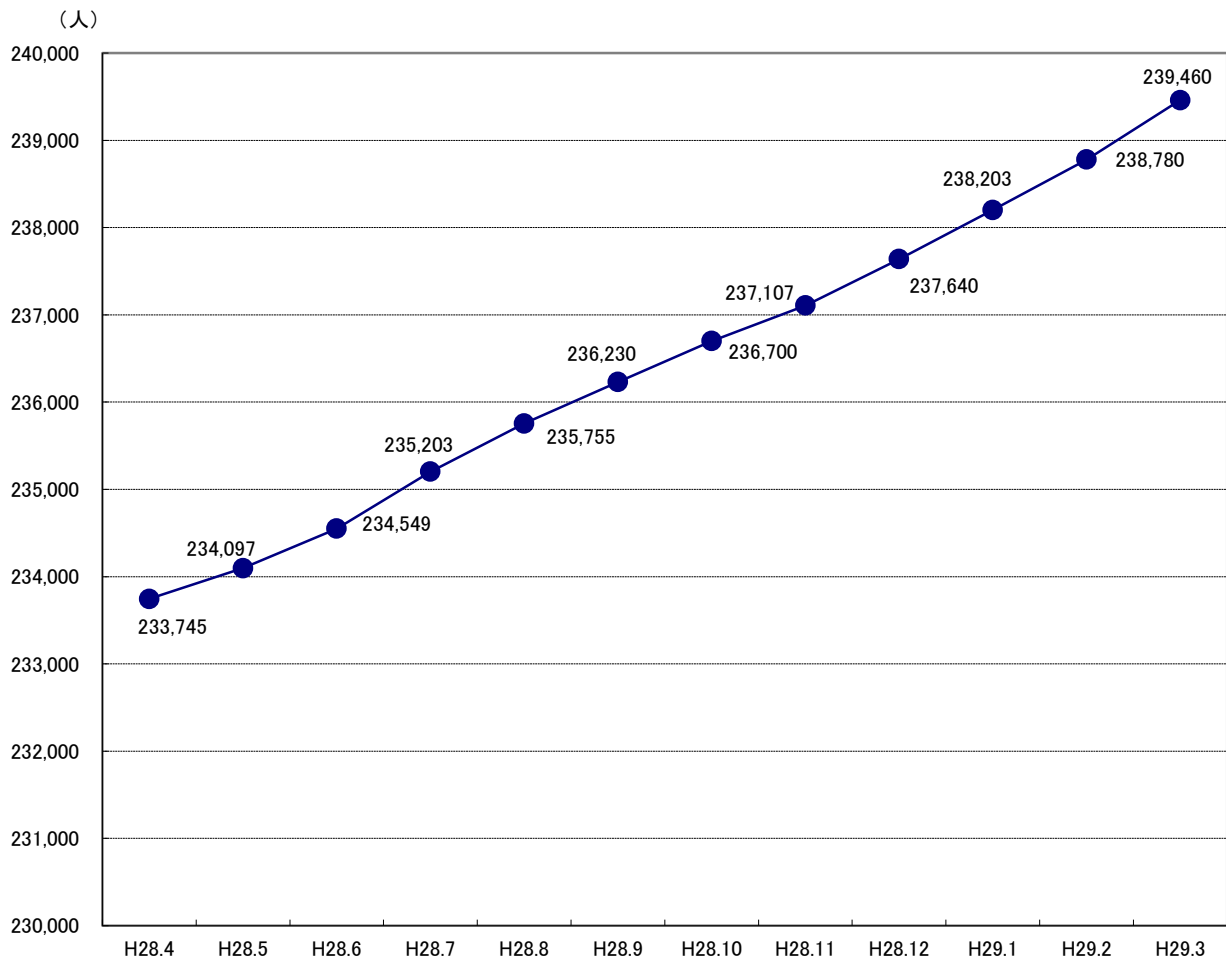

保険料の状況

1 第1号被保険者の保険料の状況

(1) 賦課の状況（現年度分）

●普通徴収

（平成28年度末）

納入方法	普通徴収													
	所得区分	第1段階	第2段階	第3段階	第4段階	第5段階	第6段階	第7段階	第8段階	第9段階	第10段階	第11段階	第12段階	計
	保険料額	29,600円	29,600円	42,800円	49,400円	56,000円	65,900円	72,500円	82,400円	98,800円	108,700円	121,900円	131,800円	—
青葉区	人	1,339	1,546	265	309	1,662	316	1,176	799	604	513	203	523	9,255
区役所	人	1,156	1,238	213	232	1,155	206	893	601	416	384	154	409	7,057
宮城総合	人	183	308	52	77	507	110	283	198	188	129	49	114	2,198
宮城野区	人	873	963	238	214	1,141	198	737	570	372	252	104	191	5,853
若林区	人	628	761	89	135	774	169	546	448	328	214	69	141	4,302
太白区	人	995	1,108	195	254	1,512	297	905	742	533	395	138	237	7,311
区役所	人	974	1,067	191	244	1,484	282	874	716	520	391	134	234	7,111
秋保総合	人	21	41	4	10	28	15	31	26	13	4	4	3	200
泉区	人	344	828	171	210	1,490	218	724	627	529	420	167	278	6,006
合計	人	4,179	5,206	958	1,122	6,579	1,198	4,088	3,186	2,366	1,794	681	1,370	32,727
構成割合	%	12.8%	15.9%	2.9%	3.4%	20.1%	3.7%	12.5%	9.7%	7.2%	5.5%	2.1%	4.2%	100.0%
前年度	第1段階	第2段階	第3段階	第4段階	第5段階	第6段階	第7段階	第8段階	第9段階	第10段階	第11段階	第12段階	計	
		4,207	5,437	1,076	1,229	7,154	1,354	4,088	3,352	2,426	1,819	716	1,469	34,327
増減		▲28	▲231	▲118	▲107	▲575	▲156	0	▲166	▲60	▲25	▲35	▲99	▲1,600

●特別徴収

（平成28年度末）

納入方法	特別徴収													
	所得区分	第1段階	第2段階	第3段階	第4段階	第5段階	第6段階	第7段階	第8段階	第9段階	第10段階	第11段階	第12段階	計
青葉区	人	922	9,136	3,852	4,284	8,999	6,548	6,623	8,252	4,810	3,046	851	1,597	58,920
区役所	人	784	7,076	2,904	3,213	6,486	4,454	4,994	6,334	3,719	2,325	689	1,361	44,339
宮城総合	人	138	2,060	948	1,071	2,513	2,094	1,629	1,918	1,091	721	162	236	14,581
宮城野区	人	896	4,963	2,516	2,877	5,050	4,053	4,305	4,274	2,228	1,353	432	804	33,751
若林区	人	525	3,929	1,845	2,112	3,961	3,108	3,398	3,307	1,724	1,047	292	602	25,850
太白区	人	923	7,030	3,274	3,816	7,893	6,109	6,058	6,809	3,594	1,850	510	913	48,779
区役所	人	902	6,831	3,168	3,694	7,687	5,854	5,891	6,682	3,552	1,830	506	898	47,495
秋保総合	人	21	199	106	122	206	255	167	127	42	20	4	15	1,284
泉区	人	308	5,856	2,620	2,988	8,498	6,272	5,289	7,148	4,210	2,575	610	991	47,365
合計	人	3,574	30,914	14,107	16,077	34,401	26,090	25,673	29,790	16,566	9,871	2,695	4,907	214,665
構成割合	%	1.7%	14.4%	6.6%	7.5%	16.0%	12.1%	12.0%	13.9%	7.7%	4.6%	1.2%	2.3%	100.0%
前年度	第1段階	第2段階	第3段階	第4段階	第5段階	第6段階	第7段階	第8段階	第9段階	第10段階	第11段階	第12段階	計	
		3,342	30,529	13,031	15,358	34,526	24,336	23,620	28,969	16,027	9,394	2,690	4,784	206,606
増減		232	385	1,076	719	▲125	1,754	2,053	821	539	477	5	123	8,059

●普通徴収＋特別徴収 合計

(平成28年度末)

納入方法	普通徴収＋特別徴収													
	所得区分	第1段階	第2段階	第3段階	第4段階	第5段階	第6段階	第7段階	第8段階	第9段階	第10段階	第11段階	第12段階	計
保険料額		29,600円	29,600円	42,800円	49,400円	56,000円	65,900円	72,500円	82,400円	98,800円	108,700円	121,900円	131,800円	—
青葉区	人	2,261	10,682	4,117	4,593	10,661	6,864	7,799	9,051	5,414	3,559	1,054	2,120	68,175
区役所		1,940	8,314	3,117	3,445	7,641	4,660	5,887	6,935	4,135	2,709	843	1,770	51,396
宮城総合		321	2,368	1,000	1,148	3,020	2,204	1,912	2,116	1,279	850	211	350	16,779
宮城野区		1,769	5,926	2,754	3,091	6,191	4,251	5,042	4,844	2,600	1,605	536	995	39,604
若林区		1,153	4,690	1,934	2,247	4,735	3,277	3,944	3,755	2,052	1,261	361	743	30,152
太白区		1,918	8,138	3,469	4,070	9,405	6,406	6,963	7,551	4,127	2,245	648	1,150	56,090
区役所		1,876	7,898	3,359	3,938	9,171	6,136	6,765	7,398	4,072	2,221	640	1,132	54,606
秋保総合		42	240	110	132	234	270	198	153	55	24	8	18	1,484
泉区		652	6,684	2,791	3,198	9,988	6,490	6,013	7,775	4,739	2,995	777	1,269	53,371
合計		7,753	36,120	15,065	17,199	40,980	27,288	29,761	32,976	18,932	11,665	3,376	6,277	247,392
構成割合		3.1%	14.6%	6.1%	7.0%	16.6%	11.0%	12.0%	13.3%	7.7%	4.7%	1.4%	2.5%	100.0%
前年度	第1段階	第2段階	第3段階	第4段階	第5段階	第6段階	第7段階	第8段階	第9段階	第10段階	第11段階	第12段階	計	
		7,549	35,966	14,107	16,587	41,680	25,690	27,708	32,321	18,453	11,213	3,406	6,253	240,933
増減		204	154	958	612	▲700	1,598	2,053	655	479	452	▲30	24	6,459

※28年度中に賦課された総人数であるため、28年度末の被保険者数とは一致しない。

保険料段階構成比

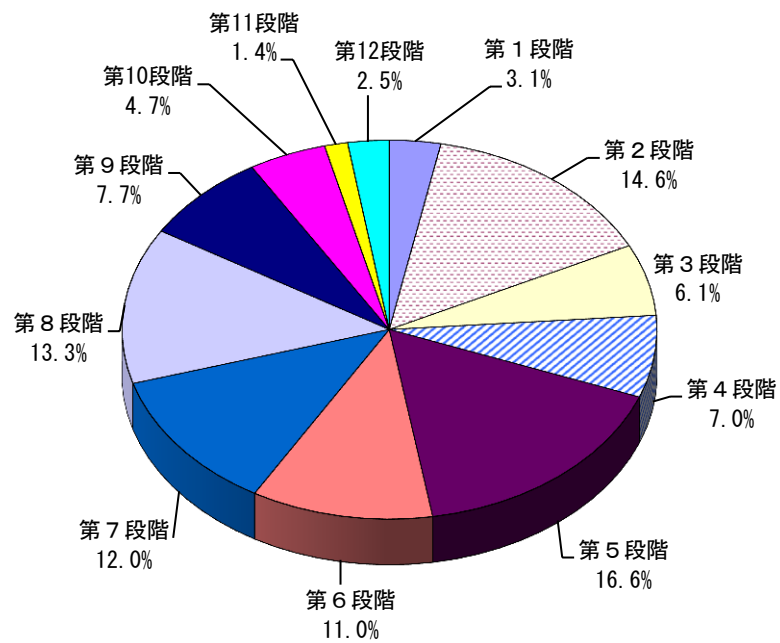

賦課区毎構成比

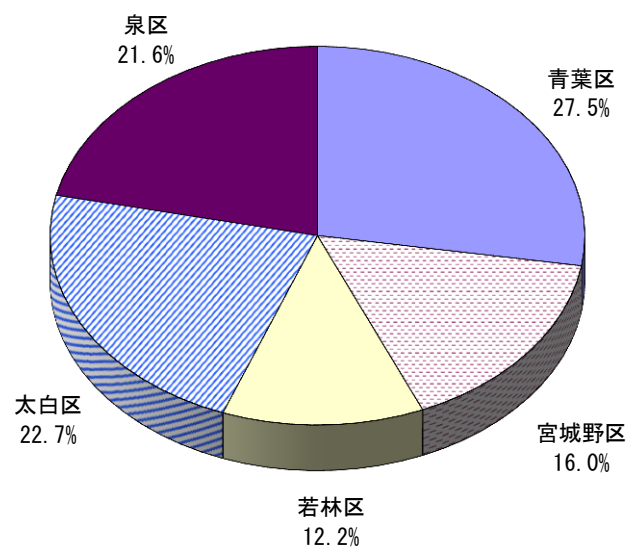

(2) 保険料減免の状況

(平成26年度末)

区分	震災・風水害等		収入激減		冷害・凍霜害等		収監者等	
	件数	減免額	件数	減免額	件数	減免額	件数	減免額
	件	円	件	円	件	円	件	円
青葉区	18	942,900	6	259,600	0	0	3	159,500
区役所	14	784,200	5	199,300	0	0	3	159,500
宮城総合	4	158,700	1	60,300	0	0	0	0
宮城野区	6	284,300	2	120,200	0	0	1	53,900
若林区	5	250,800	1	78,600	0	0	23	664,500
太白区	8	425,000	2	50,000	0	0	0	0
区役所	8	425,000	2	50,000	0	0	0	0
秋保総合	0	0	0	0	0	0	0	0
泉区	4	173,900	11	436,800	0	0	1	102,500
合計	41	2,076,900	22	945,200	0	0	28	980,400

(平成27年度末)

区分	震災・風水害等		収入激減		冷害・凍霜害等		収監者等	
	件数	減免額	件数	減免額	件数	減免額	件数	減免額
	件	円	件	円	件	円	件	円
青葉区	18	834,500	1	56,000	0	0	3	134,000
区役所	14	663,300	1	56,000	0	0	3	134,000
宮城総合	4	171,200	0	0	0	0	0	0
宮城野区	6	326,000	2	136,800	0	0	2	86,600
若林区	5	261,800	3	128,500	0	0	35	1,204,300
太白区	7	451,300	3	174,600	0	0	0	0
区役所	7	451,300	3	174,600	0	0	0	0
秋保総合	0	0	0	0	0	0	0	0
泉区	13	542,800	10	382,900	0	0	0	0
合計	49	2,416,400	19	878,800	0	0	40	1,424,900

(平成28年度末)

区分	震災・風水害等		収入激減		冷害・凍霜害等		収監者等	
	件数	減免額	件数	減免額	件数	減免額	件数	減免額
	件	円	件	円	件	円	件	円
青葉区	12	703,400	1	68,600	0	0	1	49,700
区役所	9	566,700	1	68,600	0	0	1	49,700
宮城総合	3	136,700	0	0	0	0	0	0
宮城野区	8	656,000	0	0	0	0	0	0
若林区	9	394,000	2	90,800	0	0	45	1,483,900
太白区	8	461,100	0	0	0	0	2	156,900
区役所	8	461,100	0	0	0	0	2	156,900
秋保総合	0	0	0	0	0	0	0	0
泉区	17	991,100	18	699,900	0	0	2	178,400
合計	54	3,205,600	21	859,300	0	0	50	1,868,900

(平成26年度末)

低所得者		その他		合計	
件数	減免額	件数	減免額	件数	減免額
件	円	件	円	件	円
175	1,625,300	17	689,400	219	3,676,700
146	1,360,400	13	576,600	181	3,080,000
29	264,900	4	112,800	38	596,700
159	1,510,400	36	1,330,600	204	3,299,400
88	835,700	34	1,415,900	151	3,245,500
246	2,395,900	25	1,065,500	281	3,936,400
239	2,335,400	25	1,065,500	274	3,875,900
7	60,500	0	0	7	60,500
135	1,288,800	19	656,800	170	2,658,800
803	7,656,100	131	5,158,200	1,025	16,816,800

(平成27年度末)

低所得者		その他		合計	
件数	減免額	件数	減免額	件数	減免額
件	円	件	円	件	円
168	1,674,000	19	768,500	209	3,467,000
135	1,335,700	14	556,600	167	2,745,600
33	338,300	5	211,900	42	721,400
167	1,699,000	21	900,700	198	3,149,100
90	886,300	26	1,099,900	159	3,580,800
219	2,185,900	39	1,688,500	268	4,500,300
216	2,156,200	39	1,688,500	265	4,470,600
3	29,700	0	0	3	29,700
140	1,425,100	14	592,900	177	2,943,700
784	7,870,300	119	5,050,500	1,011	17,640,900

(平成28年度末)

低所得者		その他		合計	
件数	減免額	件数	減免額	件数	減免額
件	円	件	円	件	円
180	1,792,500	5	194,300	199	2,808,500
144	1,429,300	5	194,300	160	2,308,600
36	363,200	0	0	39	499,900
183	1,833,200	6	210,300	197	2,699,500
88	853,400	11	505,600	155	3,327,700
211	2,127,900	5	138,300	226	2,884,200
209	2,108,100	5	138,300	224	2,864,400
2	19,800	0	0	2	19,800
128	1,311,100	2	98,800	167	3,279,300
790	7,918,100	29	1,147,300	944	14,999,200

(3) 収納状況

① 現年度分

●普通徴収

(平成28年度末)

区分	調定額 (A)	収納額 (B)	還付未済額 (C)	不納欠損額 (D)	未収納額 (A)-(B)-(D)	収納割合 (B)/(A)
	円	円	円	円	円	%
青葉区	463,413,800	419,834,830	642,600	509,100	43,069,870	90.60%
区役所	348,890,000	316,226,730	500,500	385,700	32,277,570	90.64%
宮城総合	114,523,800	103,608,100	142,100	123,400	10,792,300	90.47%
宮城野区	277,708,900	239,754,511	323,400	397,300	37,557,089	86.33%
若林区	204,999,700	187,064,150	174,300	210,800	17,724,750	91.25%
太白区	359,643,300	317,268,000	396,680	373,700	42,001,600	88.22%
区役所	350,583,200	309,380,100	367,680	349,200	40,853,900	88.25%
秋保総合	9,060,100	7,887,900	29,000	24,500	1,147,700	87.06%
泉区	306,852,800	282,433,800	151,400	148,000	24,271,000	92.04%
合計	1,612,618,500	1,446,355,291	1,688,380	1,638,900	164,624,309	89.69%
前年度	1,665,140,200	1,473,212,776	2,043,900	807,800	191,119,624	88.47%
増減	▲52,521,700	▲26,857,485	▲355,520	831,100	▲26,495,315	1.22%

●特別徴収

(平成28年度末)

区分	調定額 (A)	収納額 (B)	還付未済額 (C)	不納欠損額 (D)	未収納額 (A)-(B)-(D)	収納割合 (B)/(A)
	円	円	円	円	円	%
青葉区	3,810,108,100	3,810,108,100	5,913,200	0	0	100.00%
区役所	2,879,304,900	2,879,304,900	4,584,500	0	0	100.00%
宮城総合	930,803,200	930,803,200	1,328,700	0	0	100.00%
宮城野区	2,116,908,700	2,116,908,700	3,417,100	0	0	100.00%
若林区	1,625,008,300	1,625,008,300	2,576,800	0	0	100.00%
太白区	3,087,948,400	3,087,948,400	4,522,700	0	0	100.00%
区役所	3,012,858,800	3,012,858,800	4,461,700	0	0	100.00%
秋保総合	75,089,600	75,089,600	61,000	0	0	100.00%
泉区	3,143,313,100	3,143,313,100	3,726,100	0	0	100.00%
合計	13,783,286,600	13,783,286,600	20,155,900	0	0	100.00%
前年度	13,248,929,800	13,248,929,800	16,660,800	0	0	100.00%
増減	534,356,800	534,356,800	3,495,100	0	0	0.00%

●普通徴収＋特別徴収 合計

(平成28年度末)

区分	調定額 (A)	収納額 (B)	還付未済額 (C)	不納欠損額 (D)	未収納額 (A) - (B) - (D)	収納割合 (B) / (A)
	円	円	円	円	円	%
青葉区	4,273,521,900	4,229,942,930	6,555,800	509,100	43,069,870	98.98%
区役所	3,228,194,900	3,195,531,630	5,085,000	385,700	32,277,570	98.99%
宮城総合	1,045,327,000	1,034,411,300	1,470,800	123,400	10,792,300	98.96%
宮城野区	2,394,617,600	2,356,663,211	3,740,500	397,300	37,557,089	98.42%
若林区	1,830,008,000	1,812,072,450	2,751,100	210,800	17,724,750	99.02%
太白区	3,447,591,700	3,405,216,400	4,919,380	373,700	42,001,600	98.77%
区役所	3,363,442,000	3,322,238,900	4,829,380	349,200	40,853,900	98.77%
秋保総合	84,149,700	82,977,500	90,000	24,500	1,147,700	98.61%
泉区	3,450,165,900	3,425,746,900	3,877,500	148,000	24,271,000	99.29%
合計	15,395,905,100	15,229,641,891	21,844,280	1,638,900	164,624,309	98.92%
前年度	14,914,070,000	14,722,142,576	18,704,700	807,800	191,119,624	98.71%
増減	481,835,100	507,499,315	3,139,580	831,100	▲26,495,315	0.21%

② 滞納繰越分 (普通徴収のみ)

(平成28年度末)

区分	調定額 (A)	収納額 (B)	還付未済額 (C)	不納欠損額 (D)	滞納繰越額 (A) - (B) - (D)	収納割合 (B) / (A)
	円	円	円	円	円	%
青葉区	88,320,300	23,569,722	87,500	26,301,062	38,449,516	26.69%
区役所	66,998,500	17,330,047	85,300	20,405,162	29,263,291	25.87%
宮城総合	21,321,800	6,239,675	2,200	5,895,900	9,186,225	29.26%
宮城野区	80,049,500	18,668,474	56,600	24,638,200	36,742,826	23.32%
若林区	42,525,516	12,220,400	3,000	13,331,469	16,973,647	28.74%
太白区	97,575,344	20,150,400	129,947	33,529,944	43,895,000	20.65%
区役所	94,686,244	19,256,100	129,947	32,822,844	42,607,300	20.34%
秋保総合	2,889,100	894,300	0	707,100	1,287,700	30.95%
泉区	58,519,700	17,039,734	16,700	15,818,700	25,661,266	29.12%
合計	366,990,360	91,648,730	293,747	113,619,375	161,722,255	24.97%
前年度	392,485,142	84,609,406	474,003	127,537,100	180,338,636	21.56%
増減	▲25,494,782	7,039,324	▲180,256	▲13,917,725	▲18,616,381	3.41%

(4) 普通徴収の納付方法別収納状況（現年度分）

（平成28年度末）

区 分	自主納付		口座振替		代理納付		合計	
	人数	金額	人数	金額	人数	金額	人数	金額
	人	円	人	円	人	円	人	円
青 葉 区	5,994	267,091,030	2,145	119,263,200	1,116	33,480,600	9,255	419,834,830
区 役 所	4,478	196,872,230	1,606	90,368,800	973	28,985,700	7,057	316,226,730
宮城総合	1,516	70,218,800	539	28,894,400	143	4,494,900	2,198	103,608,100
宮 城 野 区	3,873	153,881,211	1,225	64,147,100	755	21,726,200	5,853	239,754,511
若 林 区	2,770	120,161,750	978	50,910,400	554	15,992,000	4,302	187,064,150
太 白 区	4,854	207,119,000	1,585	84,672,700	872	25,476,300	7,311	317,268,000
区 役 所	4,718	201,819,300	1,539	82,642,500	854	24,918,300	7,111	309,380,100
秋保総合	136	5,299,700	46	2,030,200	18	558,000	200	7,887,900
泉 区	4,349	197,555,800	1,370	76,506,000	287	8,372,000	6,006	282,433,800
合 計	21,840	945,808,791	7,303	395,499,400	3,584	105,047,100	32,727	1,446,355,291
構 成 比	66.7%	65.4%	22.3%	27.3%	11.0%	7.3%	100.0%	100.0%
前年度	23,276	969,621,176	7,457	399,835,600	3,594	103,756,000	34,327	1,473,212,776
構 成 比	67.8%	65.9%	21.7%	27.1%	10.5%	7.0%	100.0%	100.0%
増 減	▲1,436	▲23,812,385	▲154	▲4,336,200	▲10	1,291,100	▲1,600	▲26,857,485
構 成 比	▲1.1%	▲0.5%	0.6%	0.2%	0.5%	0.3%	—	—

要介護認定の状況

1 仙台市介護認定審査会

(1) 組織

(平成28年度末)

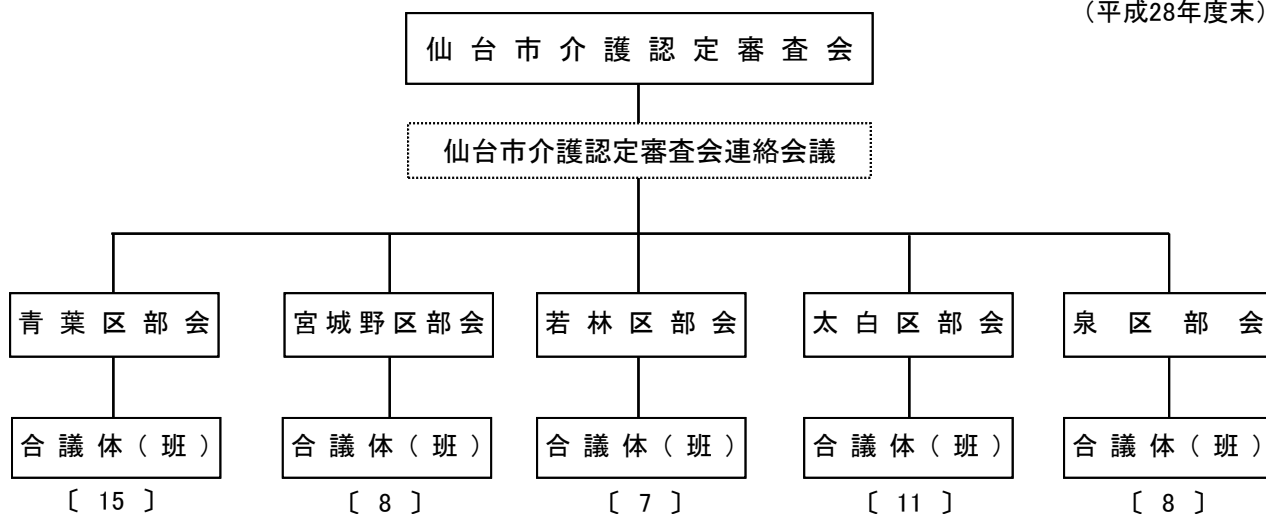

(2) 委員の構成及び審査会の開催状況

(平成28年度末)

区 分		青葉区	宮城野区	若林区	太白区	泉 区	委員計	無任所委員	合 計
		人	人	人	人	人	人	人	人
医療・保健系	医 師	30	16	14	22	16	98	6	104
	歯 科 医 師	7	4	4	7	4	26	2	28
	薬 剤 師	3	2	2	3	3	13	2	15
	保健師・看護師	9	4	4	6	4	27	1	28
	理学療法士	6	2	2	4	2	16	1	17
	作業療法士	1	1	1	2	1	6	1	7
福祉系	社会福祉士	5	2	2	3	2	14	2	16
	介護福祉士	5	4	2	4	3	18	2	20
	施設関係者	9	5	4	4	5	27	2	29
	大学教授等	0	0	0	0	0	0	0	0
合 計		75	40	35	55	40	245	19	264
開催状況	審査会開催数 (A)	回 352	回 186	回 163	回 270	回 189	仙台市計	1,160回	
	審査判定件数 (B)	件 12,276	件 7,204	件 5,611	件 10,269	件 7,701		43,061件	
	平均判定件数 (B/A)	件 34.9	件 38.7	件 34.4	件 38.0	件 40.7		37.1件	

2 要介護（支援）認定の状況

(1) 人口・高齢化率の推移

（各月1日現在）

	総人口 A 人	40～64歳 人	65歳以上人口			高齢化率 B/A %
			B 人	前期高齢者 人	後期高齢者 人	
平成26年10月	1,052,825	358,459	221,012	117,903	103,109	21.0%
平成27年4月	1,050,296	357,365	225,579	120,600	104,979	21.5%
平成27年10月	1,055,613	359,191	229,454	122,662	106,792	21.7%
平成28年4月	1,053,304	358,208	233,525	124,657	108,868	22.2%
平成28年10月	1,058,128	360,411	236,634	125,908	110,726	22.4%
平成29年4月	1,053,717	359,447	239,903	126,617	113,286	22.8%

※人口は住民基本台帳登録人口の数値（外国人含む）。

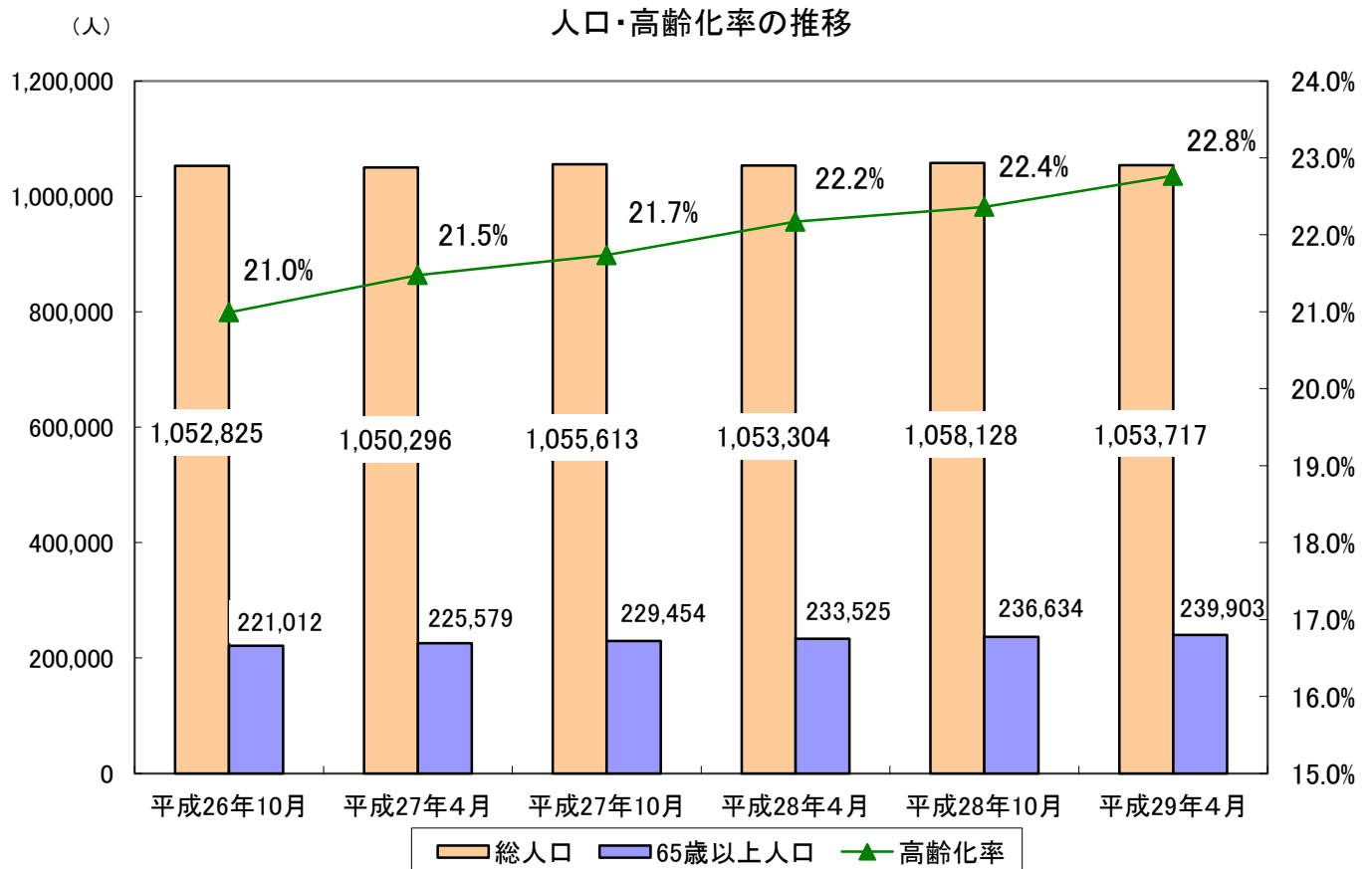

(2) 人口・認定者の推移

(各月1日現在)

	総人口 A 人	第1号被保険者数			要介護(支援)認定者数								人口に 占める 割合 E/A %
		B 人	65歳~74歳 (前期高齢者)	75歳~ (後期高齢者)	E 人	出現率 E/B %	40~64歳 人	65歳~74歳 (前期高齢者)		75歳~ (後期高齢者)			
			C 人	D 人				F 人	F/C %	G 人	G/D %		
平成26年10月	1,052,825	220,755	117,689	103,066	40,746	18.5%	1,115	5,208	4.4%	34,423	33.4%	3.9%	
平成27年4月	1,050,296	225,274	120,379	104,895	41,344	18.4%	1,104	5,221	4.3%	35,019	33.4%	3.9%	
平成27年10月	1,055,613	229,111	122,434	106,677	42,211	18.4%	1,081	5,303	4.3%	35,827	33.6%	4.0%	
平成28年4月	1,053,304	233,154	124,410	108,744	42,714	18.3%	1,064	5,364	4.3%	36,286	33.4%	4.1%	
平成28年10月	1,058,128	236,230	125,664	110,566	43,198	18.3%	1,052	5,311	4.2%	36,835	33.3%	4.1%	
平成29年4月	1,053,717	239,460	126,368	113,092	43,341	18.1%	1,037	5,163	4.1%	37,141	32.8%	4.1%	

※人口は住民基本台帳登録人口の数値(外国人含む)。

認定者・出現率の推移

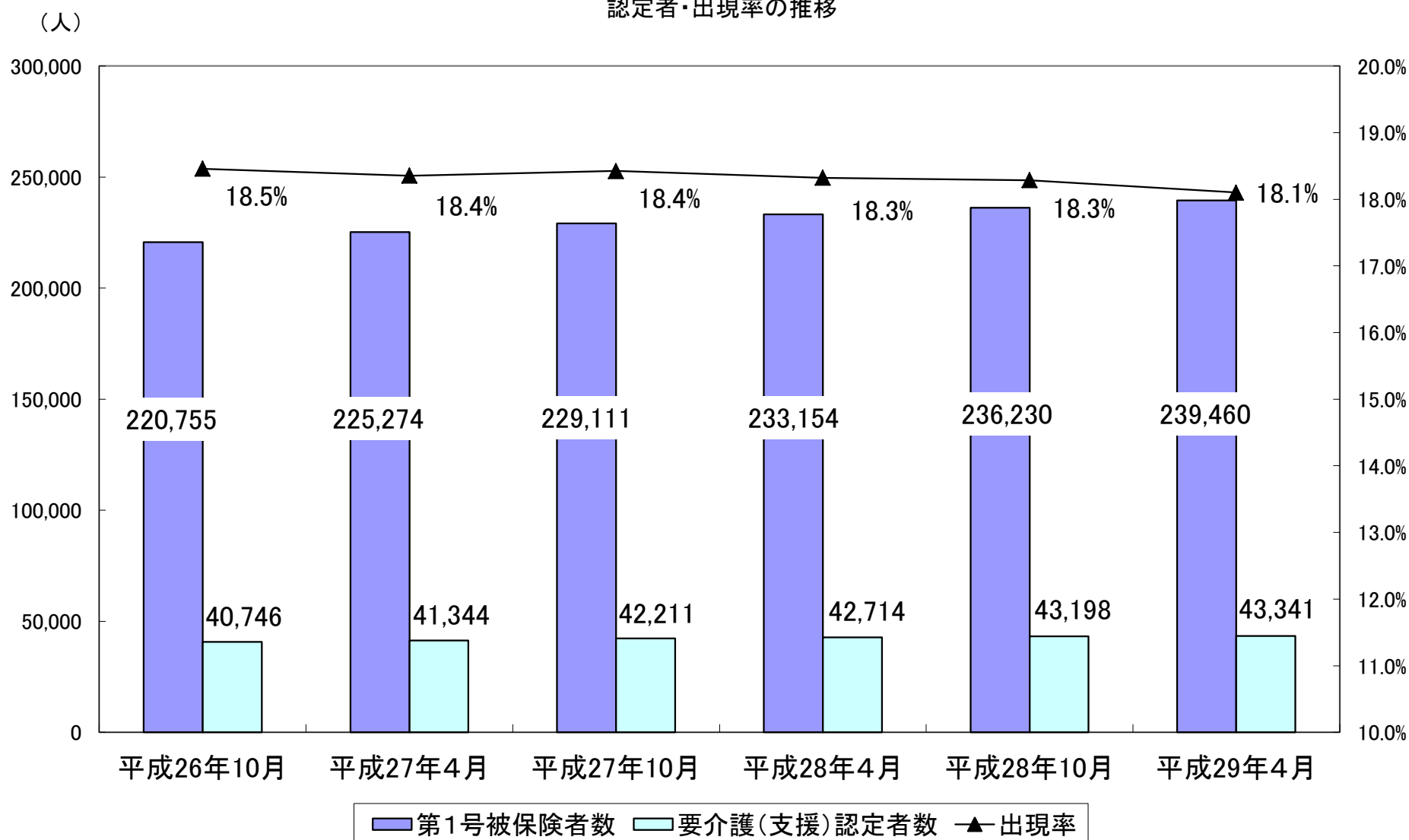

(3) 要介護(支援)認定者の推移

① 要介護度ごとの認定者

(各月1日現在)

	平成26年10月	平成27年4月	平成27年10月	平成28年4月	平成28年10月	平成29年4月
第1号被保険者	220,755	225,274	229,111	233,154	236,230	239,460
要介護者数	40,746	41,344	42,211	42,714	43,198	43,341
要支援1	9,827	10,089	10,365	10,338	10,288	10,320
要支援2	3,830	3,901	4,094	4,272	4,325	4,352
要介護1	8,407	8,480	8,493	8,777	8,935	9,097
要介護2	6,255	6,438	6,548	6,554	6,697	6,633
要介護3	4,312	4,300	4,353	4,406	4,500	4,561
要介護4	4,574	4,653	4,797	4,833	4,867	4,850
要介護5	3,541	3,483	3,561	3,534	3,586	3,528
出現率	18.46%	18.35%	18.42%	18.32%	18.29%	18.10%

② 要介護度ごとの出現率

(各月1日現在)

	平成26年10月	平成27年4月	平成27年10月	平成28年4月	平成28年10月	平成29年4月
要支援1	4.45%	4.48%	4.52%	4.43%	4.36%	4.31%
要支援2	1.73%	1.73%	1.79%	1.83%	1.83%	1.82%
要介護1	3.81%	3.76%	3.71%	3.76%	3.78%	3.80%
要介護2	2.83%	2.86%	2.86%	2.81%	2.83%	2.77%
要介護3	1.95%	1.91%	1.90%	1.89%	1.90%	1.90%
要介護4	2.07%	2.07%	2.09%	2.07%	2.06%	2.03%
要介護5	1.60%	1.55%	1.55%	1.52%	1.52%	1.47%

要介護度ごとの出現率の推移

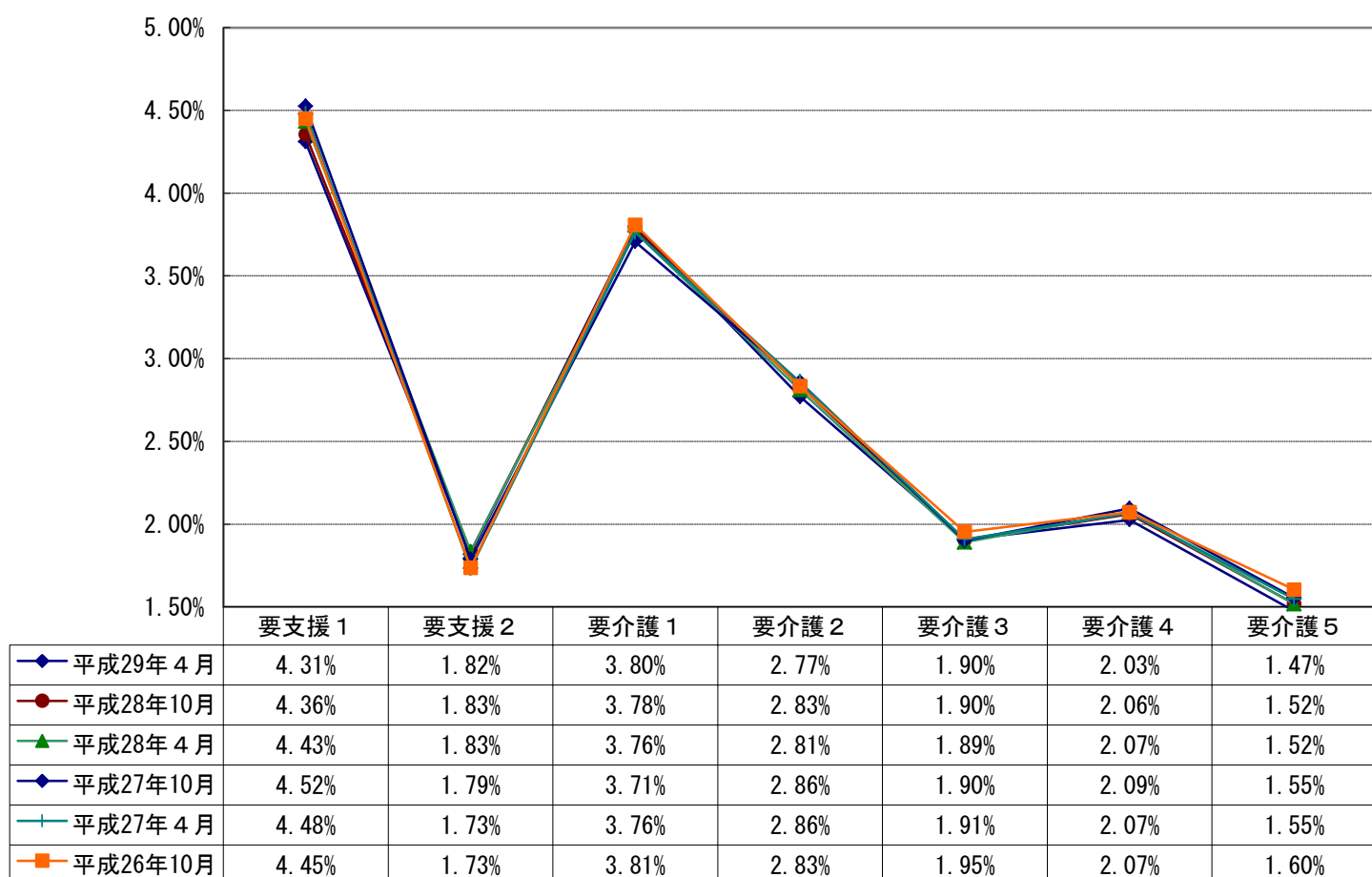

(4) 要介護(支援)認定者数(平成28年度)

(平成28年度末)

区分	要支援			要介護					合計	
	要支援1	要支援2	計	要介護1	要介護2	要介護3	要介護4	要介護5		
青葉区	3,105 (35)	1,252 (33)	4,357 (68)	2,283 (48)	1,771 (48)	1,358 (29)	1,438 (35)	966 (32)	7,816 (192)	12,173 (260)
宮城野区	1,551 (28)	821 (13)	2,372 (41)	1,636 (39)	1,087 (27)	729 (14)	805 (29)	534 (28)	4,791 (137)	7,163 (178)
若林区	1,317 (21)	567 (18)	1,884 (39)	1,095 (23)	943 (35)	556 (9)	622 (13)	505 (18)	3,721 (98)	5,605 (137)
太白区	2,504 (38)	1,032 (29)	3,536 (67)	2,296 (44)	1,541 (55)	1,065 (30)	1,072 (23)	821 (32)	6,795 (184)	10,331 (251)
泉区	1,843 (30)	680 (23)	2,523 (53)	1,787 (47)	1,291 (51)	853 (20)	913 (24)	702 (16)	5,546 (158)	8,069 (211)
合計	10,320 (152)	4,352 (116)	14,672 (268)	9,097 (201)	6,633 (216)	4,561 (102)	4,850 (124)	3,528 (126)	28,669 (769)	43,341 (1,037)
構成割合	23.8% (14.7%)	10.0% (11.2%)	33.9% (25.8%)	20.6% (19.4%)	15.3% (20.8%)	10.5% (9.8%)	11.2% (12.0%)	8.1% (12.2%)	66.1% (74.2%)	100.0% (100.0%)
前年度末	10,338 (153)	4,272 (114)	14,610 (267)	8,777 (202)	6,554 (210)	4,406 (142)	4,833 (120)	3,534 (123)	28,104 (797)	42,714 (1,064)
前年度増減	▲18 (▲1)	80 (2)	62 (1)	320 (▲1)	79 (6)	155 (▲40)	17 (4)	▲6 (3)	565 (▲28)	627 (▲27)
前年度比(%)	99.8 (99)	101.9 (102)	100.4 (100)	103.6 (100)	101.2 (103)	103.5 (72)	100.4 (103)	99.8 (102)	102.0 (96)	101.5 (97)

※ () 内は、第2号被保険者数〔再掲〕

(5) 要介護(支援)申請件数(平成28年度)

(平成28年度末)

区分	新規申請	更新申請	区分変更申請	受給者転入	合計
青葉区	3,540 (108)	8,429 (172)	832 (9)	93 (4)	12,894 (293)
宮城野区	2,223 (92)	4,838 (117)	520 (9)	57 (5)	7,638 (223)
若林区	1,593 (70)	3,712 (76)	436 (7)	32 (0)	5,773 (153)
太白区	3,028 (97)	6,906 (154)	821 (9)	74 (2)	10,829 (262)
泉区	2,240 (69)	5,306 (131)	575 (8)	93 (5)	8,214 (213)
合計	12,624 (436)	29,191 (650)	3,184 (42)	349 (16)	45,348 (1,144)
前年度末	12,645 (461)	28,846 (668)	3,059 (45)	408 (18)	44,958 (1,192)
前年度増減	▲21 (▲25)	345 (▲18)	125 (▲3)	▲59 (▲2)	390 (▲48)
前年度比(%)	99.8 (95)	101.2 (97)	104.1 (93)	85.5 (89)	100.9 (96)

※ () 内は、第2号被保険者数〔再掲〕

(6) 審査判定結果〔累計〕

(平成28年度末)

	非該当	要支援1	要支援2	要介護1	要介護2	要介護3	要介護4	要介護5	合計
青葉区	170 (2)	3,447 (43)	1,425 (34)	2,559 (59)	1,396 (44)	1,063 (18)	1,214 (35)	921 (33)	12,195 (268)
宮城野区	43 (3)	1,715 (29)	964 (22)	1,807 (46)	824 (26)	556 (20)	727 (27)	550 (29)	7,186 (202)
若林区	59 (1)	1,463 (25)	655 (22)	1,238 (31)	703 (21)	437 (7)	532 (9)	463 (21)	5,550 (137)
太白区	38 (1)	2,767 (45)	1,207 (36)	2,587 (56)	1,135 (37)	833 (25)	947 (22)	785 (21)	10,299 (243)
泉区	17 (2)	1,997 (30)	798 (30)	1,994 (57)	882 (34)	600 (11)	787 (21)	651 (17)	7,726 (202)
合計	327 (9)	11,389 (172)	5,049 (144)	10,185 (249)	4,940 (162)	3,489 (81)	4,207 (114)	3,370 (121)	42,956 (1,052)
前年度末	280 (4)	11,846 (183)	5,053 (142)	10,175 (245)	5,205 (183)	3,617 (125)	4,251 (128)	3,418 (119)	43,845 (1,129)
前年度増減	47 (5)	▲457 (▲11)	▲4 (2)	10 (4)	▲265 (▲21)	▲128 (▲44)	▲44 (▲14)	▲48 (2)	▲889 (▲77)
前年度比(%)	116.8 (225)	96.1 (94)	99.9 (101)	100.1 (102)	94.9 (89)	96.5 (65)	99.0 (89)	98.6 (102)	98.0 (93)

※ () 内は、第2号被保険者数〔再掲〕

※ 再調査は含まない。

(7) 要介護認定者数（月別）

① 要支援 1

区分	青葉区	宮城野区	若林区	太白区	泉区	合計
	人	人	人	人	人	人
4月	3,170	1,611	1,288	2,435	1,778	10,282
5月	3,173	1,604	1,298	2,435	1,798	10,308
6月	3,167	1,606	1,309	2,470	1,811	10,363
7月	3,164	1,610	1,309	2,473	1,822	10,378
8月	3,168	1,579	1,302	2,482	1,823	10,354
9月	3,131	1,582	1,303	2,478	1,794	10,288
10月	3,109	1,576	1,317	2,461	1,820	10,283
11月	3,122	1,578	1,315	2,490	1,805	10,310
12月	3,103	1,576	1,307	2,475	1,810	10,271
1月	3,092	1,557	1,322	2,488	1,803	10,262
2月	3,073	1,549	1,318	2,478	1,816	10,234
3月	3,105	1,551	1,317	2,504	1,843	10,320
前年度末	3,190	1,618	1,309	2,420	1,801	10,338
前年度増減	▲85	▲67	8	84	42	▲18
前年度比	97.3%	95.9%	100.6%	103.5%	102.3%	99.8%

※宮城総合支所・秋保総合支所分はそれぞれ青葉区分・太白区分に含む。

② 要支援 2

区分	青葉区	宮城野区	若林区	太白区	泉区	合計
	人	人	人	人	人	人
4月	1,205	797	568	993	700	4,263
5月	1,179	816	564	1,011	694	4,264
6月	1,194	822	561	1,027	691	4,295
7月	1,207	825	563	1,056	680	4,331
8月	1,200	846	567	1,048	685	4,346
9月	1,196	830	564	1,052	683	4,325
10月	1,209	819	567	1,049	682	4,326
11月	1,198	830	557	1,039	683	4,307
12月	1,227	840	561	1,033	697	4,358
1月	1,233	823	563	1,012	690	4,321
2月	1,241	816	559	1,027	687	4,330
3月	1,252	821	567	1,032	680	4,352
前年度末	1,208	783	567	1,014	700	4,272
前年度増減	44	38	0	18	▲20	80
前年度比	103.6%	104.9%	100.0%	101.8%	97.1%	101.9%

③ 要支援 計（要支援1～2）

区分	青葉区	宮城野区	若林区	太白区	泉区	合計
	人	人	人	人	人	人
4月	4,375	2,408	1,856	3,428	2,478	14,545
5月	4,352	2,420	1,862	3,446	2,492	14,572
6月	4,361	2,428	1,870	3,497	2,502	14,658
7月	4,371	2,435	1,872	3,529	2,502	14,709
8月	4,368	2,425	1,869	3,530	2,508	14,700
9月	4,327	2,412	1,867	3,530	2,477	14,613
10月	4,318	2,395	1,884	3,510	2,502	14,609
11月	4,320	2,408	1,872	3,529	2,488	14,617
12月	4,330	2,416	1,868	3,508	2,507	14,629
1月	4,325	2,380	1,885	3,500	2,493	14,583
2月	4,314	2,365	1,877	3,505	2,503	14,564
3月	4,357	2,372	1,884	3,536	2,523	14,672
前年度末	4,398	2,401	1,876	3,434	2,501	14,610
前年度増減	▲41	▲29	8	102	22	62
前年度比	99.1%	98.8%	100.4%	103.0%	100.9%	100.4%

④ 要介護 1

区分	青葉区	宮城野区	若林区	太白区	泉区	合計
	人	人	人	人	人	人
4月	2,274	1,544	1,092	2,207	1,723	8,840
5月	2,264	1,526	1,092	2,217	1,721	8,820
6月	2,263	1,553	1,092	2,227	1,750	8,885
7月	2,277	1,560	1,090	2,245	1,754	8,926
8月	2,258	1,567	1,078	2,234	1,748	8,885
9月	2,276	1,588	1,081	2,235	1,755	8,935
10月	2,273	1,588	1,081	2,235	1,742	8,919
11月	2,281	1,600	1,086	2,228	1,761	8,956
12月	2,254	1,601	1,098	2,239	1,738	8,930
1月	2,263	1,611	1,078	2,243	1,760	8,955
2月	2,253	1,630	1,087	2,278	1,758	9,006
3月	2,283	1,636	1,095	2,296	1,787	9,097
前年度末	2,262	1,532	1,082	2,202	1,699	8,777
前年度増減	21	104	13	94	88	320
前年度比	100.9%	106.8%	101.2%	104.3%	105.2%	103.6%

⑤ 要介護 2

区分	青葉区	宮城野区	若林区	太白区	泉区	合計
	人	人	人	人	人	人
4月	1,790	1,037	914	1,519	1,286	6,546
5月	1,804	1,048	916	1,531	1,283	6,582
6月	1,832	1,065	908	1,528	1,286	6,619
7月	1,841	1,075	907	1,527	1,294	6,644
8月	1,844	1,076	928	1,563	1,293	6,704
9月	1,821	1,078	932	1,562	1,304	6,697
10月	1,818	1,083	937	1,573	1,309	6,720
11月	1,812	1,097	932	1,579	1,307	6,727
12月	1,802	1,096	924	1,575	1,292	6,689
1月	1,790	1,088	933	1,566	1,291	6,668
2月	1,781	1,081	935	1,557	1,300	6,654
3月	1,771	1,087	943	1,541	1,291	6,633
前年度末	1,791	1,053	912	1,509	1,289	6,554
前年度増減	▲20	34	31	32	2	79
前年度比	98.9%	103.2%	103.4%	102.1%	100.2%	101.2%

⑥ 要介護 3

区分	青葉区	宮城野区	若林区	太白区	泉区	合計
	人	人	人	人	人	人
4月	1,314	698	570	1,045	777	4,404
5月	1,296	710	568	1,048	780	4,402
6月	1,318	705	590	1,046	776	4,435
7月	1,323	710	582	1,045	792	4,452
8月	1,327	719	570	1,037	791	4,444
9月	1,334	734	578	1,050	804	4,500
10月	1,342	736	568	1,048	807	4,501
11月	1,338	745	567	1,046	799	4,495
12月	1,338	741	564	1,046	805	4,494
1月	1,344	723	564	1,043	809	4,483
2月	1,344	716	563	1,051	835	4,509
3月	1,358	729	556	1,065	853	4,561
前年度末	1,315	701	570	1,047	773	4,406
前年度増減	43	28	▲14	18	80	155
前年度比	103.3%	104.0%	97.5%	101.7%	110.3%	103.5%

⑦ 要介護 4

区分	青葉区	宮城野区	若林区	太白区	泉区	合計
	人	人	人	人	人	人
4月	1,439	778	622	1,093	904	4,836
5月	1,444	774	628	1,072	899	4,817
6月	1,452	784	617	1,093	921	4,867
7月	1,464	788	610	1,083	931	4,876
8月	1,457	790	615	1,067	924	4,853
9月	1,467	798	614	1,076	912	4,867
10月	1,477	797	625	1,084	910	4,893
11月	1,469	792	617	1,089	917	4,884
12月	1,471	783	627	1,079	904	4,864
1月	1,446	783	620	1,072	900	4,821
2月	1,440	803	616	1,078	894	4,831
3月	1,438	805	622	1,072	913	4,850
前年度末	1,449	780	619	1,081	904	4,833
前年度増減	▲11	25	3	▲9	9	17
前年度比	99.2%	103.2%	100.5%	99.2%	101.0%	100.4%

⑧ 要介護 5

区分	青葉区	宮城野区	若林区	太白区	泉区	合計
	人	人	人	人	人	人
4月	1,016	562	456	783	728	3,545
5月	1,003	558	451	779	728	3,519
6月	1,000	562	458	776	740	3,536
7月	1,009	570	462	786	748	3,575
8月	994	561	472	794	742	3,563
9月	995	565	482	800	744	3,586
10月	993	570	489	784	734	3,570
11月	1,000	552	499	785	733	3,569
12月	988	557	500	797	726	3,568
1月	975	540	502	801	712	3,530
2月	970	543	501	798	703	3,515
3月	966	534	505	821	702	3,528
前年度末	1,015	560	454	780	725	3,534
前年度増減	▲49	▲26	51	41	▲23	▲6
前年度比	95.2%	95.4%	111.2%	105.3%	96.8%	99.8%

⑨ 要介護 計（要介護 1～5）

区分	青葉区	宮城野区	若林区	太白区	泉区	合計
	人	人	人	人	人	人
4月	7,833	4,619	3,654	6,647	5,418	28,171
5月	7,811	4,616	3,655	6,647	5,411	28,140
6月	7,865	4,669	3,665	6,670	5,473	28,342
7月	7,914	4,703	3,651	6,686	5,519	28,473
8月	7,880	4,713	3,663	6,695	5,498	28,449
9月	7,893	4,763	3,687	6,723	5,519	28,585
10月	7,903	4,774	3,700	6,724	5,502	28,603
11月	7,900	4,786	3,701	6,727	5,517	28,631
12月	7,853	4,778	3,713	6,736	5,465	28,545
1月	7,818	4,745	3,697	6,725	5,472	28,457
2月	7,788	4,773	3,702	6,762	5,490	28,515
3月	7,816	4,791	3,721	6,795	5,546	28,669
前年度末	7,832	4,626	3,637	6,619	5,390	28,104
前年度増減	▲16	165	84	176	156	565
前年度比	99.8%	103.6%	102.3%	102.7%	102.9%	102.0%

⑩ 要支援・要介護認定者数（合計）

区分	青葉区	宮城野区	若林区	太白区	泉区	合計
	人	人	人	人	人	人
4月	12,208	7,027	5,510	10,075	7,896	42,716
5月	12,163	7,036	5,517	10,093	7,903	42,712
6月	12,226	7,097	5,535	10,167	7,975	43,000
7月	12,285	7,138	5,523	10,215	8,021	43,182
8月	12,248	7,138	5,532	10,225	8,006	43,149
9月	12,220	7,175	5,554	10,253	7,996	43,198
10月	12,221	7,169	5,584	10,234	8,004	43,212
11月	12,220	7,194	5,573	10,256	8,005	43,248
12月	12,183	7,194	5,581	10,244	7,972	43,174
1月	12,143	7,125	5,582	10,225	7,965	43,040
2月	12,102	7,138	5,579	10,267	7,993	43,079
3月	12,173	7,163	5,605	10,331	8,069	43,341
前年度末	12,230	7,027	5,513	10,053	7,891	42,714
前年度増減	▲57	136	92	278	178	627
前年度比	99.5%	101.9%	101.7%	102.8%	102.3%	101.5%

このページは空白です。

保険給付の状況

保険給付の状況

1 サービス受給者数

(1) サービス区分別

(平成28年度末, 単位: 人)

サービス区分		青葉区	宮城野区	若林区	太白区	泉区	合計	前年度末	増減
在宅	介護予防サービス (構成比)	3,207	1,698	1,313	2,389	1,729	10,336 25.2%	10,371 27.0%	▲ 35
	居宅サービス (構成比)	4,802	3,307	2,550	4,652	3,510	18,821 45.8%	19,155 49.9%	▲ 334
	小計 (構成比)	8,009	5,005	3,863	7,041	5,239	29,157 71.0%	29,526 76.9%	▲ 369
地域密着型	介護予防地域密着型 (構成比)	21	28	12	21	23	105 0.2%	91 0.3%	14
	地域密着型サービス (構成比)	1,736	1,027	870	1,257	1,216	6,106 14.9%	3,090 8.0%	3,016
	小計 (構成比)	1,757	1,055	882	1,278	1,239	6,211 15.1%	3,181 8.3%	3,030
施設サービス	介護老人福祉施設 (構成比)	1,081	407	267	476	785	3,016 7.4%	2,968 7.7%	48
	介護老人保健施設 (構成比)	705	475	398	655	433	2,666 6.5%	2,624 6.8%	42
	介護療養型医療施設 (構成比)	15	1	2	1	0	19 0.0%	94 0.3%	▲ 75
	小計 (構成比)	1,801	883	667	1,132	1,218	5,701 13.9%	5,686 14.8%	15
合計		11,567	6,943	5,412	9,451	7,696	41,069	38,393	2,676

介護サービス受給状況

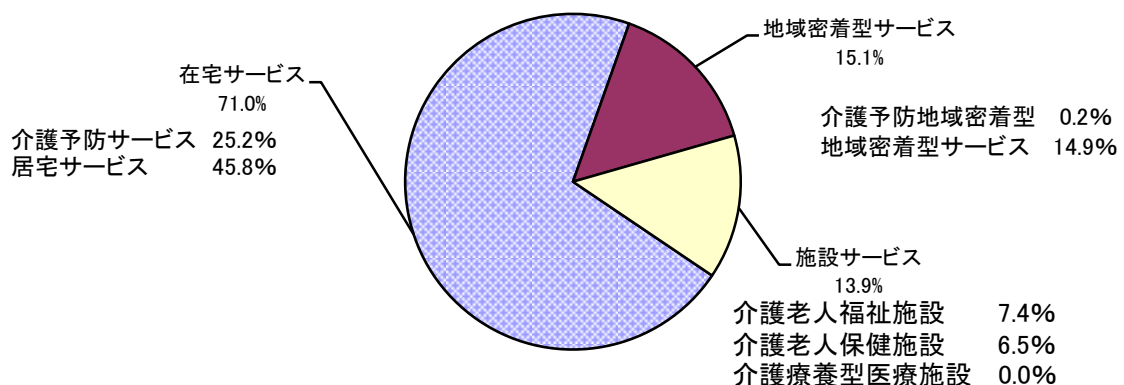

(2) 月別

① 居宅サービス・介護予防サービス

(単位:人)

行政区	区分	4月	5月	6月	7月	8月	9月	10月	11月	12月	1月	2月	3月	前年度末
青葉区	予防	3,254	3,248	3,261	3,226	3,231	3,231	3,216	3,213	3,244	3,197	3,191	3,207	3,257
	介護	4,813	4,762	4,777	4,787	4,801	4,827	4,812	4,853	4,857	4,795	4,749	4,802	4,965
	計	8,067	8,010	8,038	8,013	8,032	8,058	8,028	8,066	8,101	7,992	7,940	8,009	8,222
宮城野区	予防	1,761	1,757	1,749	1,746	1,744	1,747	1,741	1,747	1,761	1,723	1,706	1,698	1,744
	介護	3,156	3,115	3,171	3,150	3,163	3,195	3,258	3,246	3,271	3,244	3,264	3,307	3,265
	計	4,917	4,872	4,920	4,896	4,907	4,942	4,999	4,993	5,032	4,967	4,970	5,005	5,009
若林区	予防	1,320	1,313	1,314	1,316	1,290	1,299	1,297	1,300	1,307	1,286	1,313	1,313	1,328
	介護	2,446	2,491	2,487	2,484	2,483	2,515	2,535	2,541	2,546	2,516	2,524	2,550	2,606
	計	3,766	3,804	3,801	3,800	3,773	3,814	3,832	3,841	3,853	3,802	3,837	3,863	3,934
太白区	予防	2,319	2,335	2,348	2,374	2,372	2,407	2,401	2,403	2,414	2,374	2,359	2,389	2,323
	介護	4,576	4,591	4,537	4,537	4,588	4,605	4,602	4,610	4,640	4,601	4,607	4,652	4,713
	計	6,895	6,926	6,885	6,911	6,960	7,012	7,003	7,013	7,054	6,975	6,966	7,041	7,036
泉区	予防	1,726	1,731	1,730	1,739	1,719	1,735	1,731	1,738	1,738	1,723	1,724	1,729	1,719
	介護	3,454	3,458	3,487	3,502	3,508	3,525	3,501	3,478	3,485	3,483	3,495	3,510	3,606
	計	5,180	5,189	5,217	5,241	5,227	5,260	5,232	5,216	5,223	5,206	5,219	5,239	5,325
合計	予防	10,380	10,384	10,402	10,401	10,356	10,419	10,386	10,401	10,464	10,303	10,293	10,336	10,371
	介護	18,445	18,417	18,459	18,460	18,543	18,667	18,708	18,728	18,799	18,639	18,639	18,821	19,155
	計	28,825	28,801	28,861	28,861	28,899	29,086	29,094	29,129	29,263	28,942	28,932	29,157	29,526

② 地域密着型サービス・介護予防地域密着型サービス

(単位:人)

行政区	区分	4月	5月	6月	7月	8月	9月	10月	11月	12月	1月	2月	3月	前年度末
青葉区	予防	23	23	25	27	22	20	21	20	20	21	22	21	22
	介護	1,755	1,767	1,789	1,787	1,779	1,790	1,796	1,789	1,774	1,748	1,739	1,736	943
	計	1,778	1,790	1,814	1,814	1,801	1,810	1,817	1,809	1,794	1,769	1,761	1,757	965
宮城野区	予防	25	26	24	23	20	20	22	24	26	25	28	28	24
	介護	950	954	962	953	965	978	1,005	1,008	1,011	1,019	1,023	1,027	513
	計	975	980	986	976	985	998	1,027	1,032	1,037	1,044	1,051	1,055	537
若林区	予防	10	10	11	7	6	7	8	9	11	10	12	12	8
	介護	880	872	870	878	877	879	887	887	878	860	860	870	408
	計	890	882	881	885	883	886	895	896	889	870	872	882	416
太白区	予防	19	19	21	23	21	26	26	29	24	19	19	21	17
	介護	1,179	1,187	1,207	1,211	1,219	1,219	1,232	1,216	1,221	1,218	1,240	1,257	639
	計	1,198	1,206	1,228	1,234	1,240	1,245	1,258	1,245	1,245	1,237	1,259	1,278	656
泉区	予防	20	20	21	18	19	20	20	20	21	18	21	23	20
	介護	1,131	1,131	1,149	1,169	1,185	1,201	1,224	1,225	1,225	1,214	1,214	1,216	587
	計	1,151	1,151	1,170	1,187	1,204	1,221	1,244	1,245	1,246	1,232	1,235	1,239	607
合計	予防	97	98	102	98	88	93	97	102	102	93	102	105	91
	介護	5,895	5,911	5,977	5,998	6,025	6,067	6,144	6,125	6,109	6,059	6,076	6,106	3,090
	計	5,992	6,009	6,079	6,096	6,113	6,160	6,241	6,227	6,211	6,152	6,178	6,211	3,181

③ 介護老人福祉施設

(単位:人)

行政区	区分	4月	5月	6月	7月	8月	9月	10月	11月	12月	1月	2月	3月	前年度末	増減
青葉区	介護	1,102	1,096	1,108	1,098	1,101	1,096	1,093	1,087	1,088	1,066	1,082	1,081	1,095	▲ 14
宮城野区	介護	425	424	425	423	423	420	421	421	423	416	407	407	423	▲ 16
若林区	介護	262	259	262	257	259	262	263	265	262	264	262	267	258	9
太白区	介護	489	496	495	496	498	493	490	485	486	484	478	476	495	▲ 19
泉区	介護	728	749	755	762	769	770	768	773	772	768	771	785	697	88
合計	介護	3,006	3,024	3,045	3,036	3,050	3,041	3,035	3,031	3,031	2,998	3,000	3,016	2,968	48

④ 介護老人保健施設

(単位:人)

行政区	区分	4月	5月	6月	7月	8月	9月	10月	11月	12月	1月	2月	3月	前年度末	増減
青葉区	介護	739	722	717	721	727	731	720	726	721	702	700	705	727	▲ 22
宮城野区	介護	472	460	468	466	468	469	472	472	482	457	462	475	453	22
若林区	介護	400	396	398	401	399	390	402	397	393	389	396	398	377	21
太白区	介護	645	645	646	648	642	629	631	623	641	642	646	655	636	19
泉区	介護	430	423	414	420	419	423	421	426	424	430	422	433	431	2
合計	介護	2,686	2,646	2,643	2,656	2,655	2,642	2,646	2,644	2,661	2,620	2,626	2,666	2,624	42

⑤ 介護老人療養型医療施設

(単位:人)

行政区	区分	4月	5月	6月	7月	8月	9月	10月	11月	12月	1月	2月	3月	前年度末	増減
青葉区	介護	24	22	20	19	16	15	13	14	13	13	13	15	23	▲ 8
宮城野区	介護	11	12	7	7	2	5	1	1	1	1	1	1	10	▲ 9
若林区	介護	20	21	16	17	14	14	2	2	2	2	2	2	20	▲ 18
太白区	介護	36	34	24	25	12	12	1	1	1	1	1	1	37	▲ 36
泉区	介護	4	5	4	4	4	2	0	1	0	0	0	0	4	▲ 4
合計	介護	95	94	71	72	48	48	17	19	17	17	17	19	94	▲ 75

⑥ 施設サービス合計 (③+④+⑤)

(単位:人)

行政区	区分	4月	5月	6月	7月	8月	9月	10月	11月	12月	1月	2月	3月	前年度末	増減
青葉区	介護	1,865	1,840	1,845	1,838	1,844	1,842	1,826	1,827	1,822	1,781	1,795	1,801	1,845	▲ 44
宮城野区	介護	908	896	900	896	893	894	894	894	906	874	870	883	886	▲ 3
若林区	介護	682	676	676	675	672	666	667	664	657	655	660	667	655	12
太白区	介護	1,170	1,175	1,165	1,169	1,152	1,134	1,122	1,109	1,128	1,127	1,125	1,132	1,168	▲ 36
泉区	介護	1,162	1,177	1,173	1,186	1,192	1,195	1,189	1,200	1,196	1,198	1,193	1,218	1,132	86
合計	介護	5,787	5,764	5,759	5,764	5,753	5,731	5,698	5,694	5,709	5,635	5,643	5,701	5,686	15

⑦ サービス受給者 (①+②+⑥)

(単位:人)

行政区	区分	4月	5月	6月	7月	8月	9月	10月	11月	12月	1月	2月	3月	前年度末	増減
青葉区	予防	3,277	3,271	3,286	3,253	3,253	3,251	3,237	3,233	3,264	3,218	3,213	3,228	3,279	▲ 51
	介護	8,433	8,369	8,411	8,412	8,424	8,459	8,434	8,469	8,453	8,324	8,283	8,339	7,753	586
	計	11,710	11,640	11,697	11,665	11,677	11,710	11,671	11,702	11,717	11,542	11,496	11,567	11,032	535
宮城野区	予防	1,786	1,783	1,773	1,769	1,764	1,767	1,763	1,771	1,787	1,748	1,734	1,726	1,768	▲ 42
	介護	5,014	4,965	5,033	4,999	5,021	5,067	5,157	5,148	5,188	5,137	5,157	5,217	4,664	553
	計	6,800	6,748	6,806	6,768	6,785	6,834	6,920	6,919	6,975	6,885	6,891	6,943	6,432	511
若林区	予防	1,330	1,323	1,325	1,323	1,296	1,306	1,305	1,309	1,318	1,296	1,325	1,325	1,336	▲ 11
	介護	4,008	4,039	4,033	4,037	4,032	4,060	4,089	4,092	4,081	4,031	4,044	4,087	3,669	418
	計	5,338	5,362	5,358	5,360	5,328	5,366	5,394	5,401	5,399	5,327	5,369	5,412	5,005	407
太白区	予防	2,338	2,354	2,369	2,397	2,393	2,433	2,427	2,432	2,438	2,393	2,378	2,410	2,340	70
	介護	6,925	6,953	6,909	6,917	6,959	6,958	6,956	6,935	6,989	6,946	6,972	7,041	6,520	521
	計	9,263	9,307	9,278	9,314	9,352	9,391	9,383	9,367	9,427	9,339	9,350	9,451	8,860	591
泉区	予防	1,746	1,751	1,751	1,757	1,738	1,755	1,751	1,758	1,759	1,741	1,745	1,752	1,739	13
	介護	5,747	5,766	5,809	5,857	5,885	5,921	5,914	5,903	5,906	5,895	5,902	5,944	5,325	619
	計	7,493	7,517	7,560	7,614	7,623	7,676	7,665	7,661	7,665	7,636	7,647	7,696	7,064	632
合計	予防	10,477	10,482	10,504	10,499	10,444	10,512	10,483	10,503	10,566	10,396	10,395	10,441	10,462	▲ 21
	介護	30,127	30,092	30,195	30,222	30,321	30,465	30,550	30,547	30,617	30,333	30,358	30,628	27,931	2,697
	計	40,604	40,574	40,699	40,721	40,765	40,977	41,033	41,050	41,183	40,729	40,753	41,069	38,393	2,676

在宅サービス・地域密着型サービス受給者の推移

(単位:人)

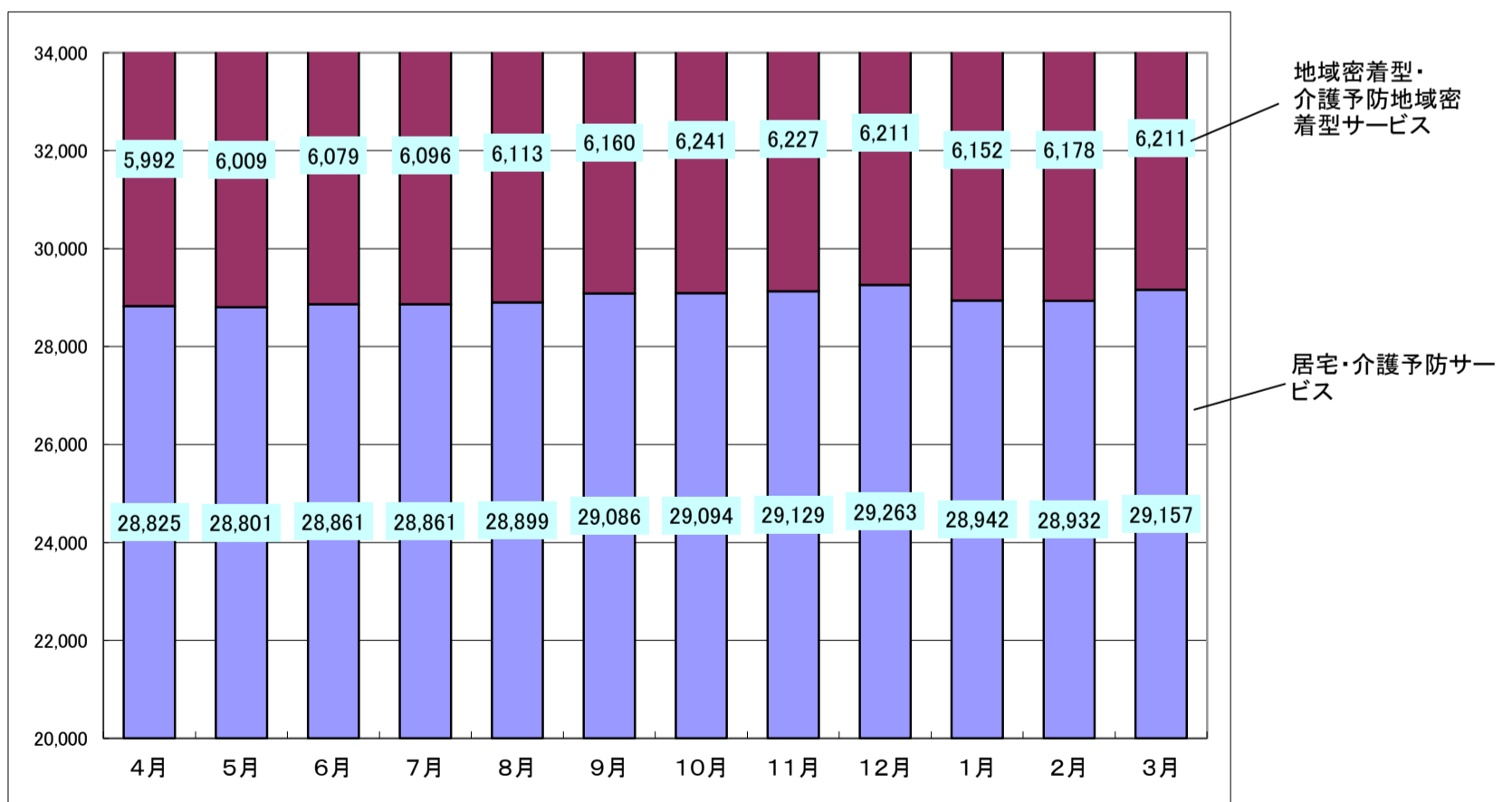

このページは空白です。

2 保険給付

〔 留意事項 〕

平成 28 年度における保険給付の対象期間は、地方自治法施行令第 143 条の「歳出の会計年度所属区分」により次のとおりとなっています。

- 1 現物給付分 平成 28 年 3 月～平成 29 年 2 月（12 ヶ月分）
- 2 償還払い分 平成 28 年 4 月～平成 29 年 3 月（12 ヶ月分）

※ 単位は、審査月（事業者から請求のあった月）ベースで集計しています。

したがって、利用月（実際にサービスを利用した月）ベースで集計している 80・81 ページの「3 介護保険事業計画と実績の比較」の数値とは一致しません。

2 保険給付

(1) 行政区・サービス種類別

① 居宅サービス・介護予防サービス

訪問介護	項目	区分	青葉区	宮城野区	若林区	太白区	泉区	合計	前年度	増減	
	件数	予防		17,299	8,863	6,306	11,479	7,595	51,542	53,261	▲ 1,719
		介護		21,774	14,360	11,699	21,860	13,003	82,696	85,842	▲ 3,146
		計		39,073	23,223	18,005	33,339	20,598	134,238	139,103	▲ 4,865
	日回数	予防		103,875	53,292	34,858	64,217	43,107	299,349	310,632	▲ 11,283
		介護		269,857	171,988	148,290	294,678	150,969	1,035,782	1,062,411	▲ 26,629
		計		373,732	225,280	183,148	358,895	194,076	1,335,131	1,373,043	▲ 37,912
	単位数	予防		33,391,366	17,074,191	11,711,905	20,337,309	13,791,487	96,306,258	100,232,975	▲ 3,926,717
		介護		126,142,859	76,648,862	74,358,872	144,195,624	73,738,757	495,084,974	503,084,152	▲ 7,999,178
		計		159,534,225	93,723,053	86,070,777	164,532,933	87,530,244	591,391,232	603,317,127	▲ 11,925,895
費用額(円)	予防		347,843,907	177,825,713	122,003,820	211,465,524	143,313,183	1,002,452,147	1,043,371,001	▲ 40,918,854	
	介護		1,313,156,298	795,985,297	773,691,752	1,498,394,000	766,018,602	5,147,245,949	5,227,924,582	▲ 80,678,633	
	計		1,661,000,205	973,811,010	895,695,572	1,709,859,524	909,331,785	6,149,698,096	6,271,295,583	▲ 121,597,487	

訪問入浴介護	項目	区分	青葉区	宮城野区	若林区	太白区	泉区	合計	前年度	増減	
	件数	予防		1	0	5	0	0	6	7	▲ 1
		介護		2,255	1,424	1,185	1,924	1,487	8,275	8,947	▲ 672
		計		2,256	1,424	1,190	1,924	1,487	8,281	8,954	▲ 673
	日回数	予防		3	0	16	0	0	19	22	▲ 3
		介護		11,797	7,469	5,748	9,834	7,376	42,224	45,064	▲ 2,840
		計		11,800	7,469	5,764	9,834	7,376	42,243	45,086	▲ 2,843
	単位数	予防		2,975	0	13,797	0	0	16,772	19,282	▲ 2,510
		介護		15,470,525	9,458,494	7,384,286	12,642,225	9,400,643	54,356,173	57,876,701	▲ 3,520,528
		計		15,473,500	9,458,494	7,398,083	12,642,225	9,400,643	54,372,945	57,895,983	▲ 3,523,038
費用額(円)	予防		30,999	0	143,763	0	0	174,762	200,915	▲ 26,153	
	介護		161,163,856	98,523,095	76,943,559	131,719,608	97,916,619	566,266,737	602,828,653	▲ 36,561,916	
	計		161,194,855	98,523,095	77,087,322	131,719,608	97,916,619	566,441,499	603,029,568	▲ 36,588,069	

訪問看護	項目	区分	青葉区	宮城野区	若林区	太白区	泉区	合計	前年度	増減	
	件数	予防		1,248	458	419	622	659	3,406	2,880	526
		介護		8,286	4,349	3,587	6,337	4,800	27,359	26,144	1,215
		計		9,534	4,807	4,006	6,959	5,459	30,765	29,024	1,741
	日回数	予防		5,344	2,061	1,774	2,386	2,887	14,452	11,914	2,538
		介護		49,001	24,544	21,205	38,122	28,615	161,487	154,014	7,473
		計		54,345	26,605	22,979	40,508	31,502	175,939	165,928	10,011
	単位数	予防		4,001,767	1,387,343	1,377,853	1,725,024	2,103,249	10,595,236	8,777,379	1,817,857
		介護		40,907,574	20,222,038	17,484,691	29,477,031	23,113,485	131,204,819	127,259,879	3,944,940
		計		44,909,341	21,609,381	18,862,544	31,202,055	25,216,734	141,800,055	136,037,258	5,762,797
費用額(円)	予防		41,686,746	14,409,802	14,351,006	17,988,303	21,861,990	110,297,847	91,357,990	18,939,857	
	介護		425,928,065	210,437,696	182,144,517	306,677,793	240,226,790	1,365,414,861	1,324,030,603	41,384,258	
	計		467,614,811	224,847,498	196,495,523	324,666,096	262,088,780	1,475,712,708	1,415,388,593	60,324,115	

訪問リハビリテーション	項目	区分	青葉区	宮城野区	若林区	太白区	泉区	合計	前年度	増減	
	件数	予防		57	23	29	143	44	296	282	14
		介護		414	188	200	714	556	2,072	2,122	▲ 50
		計		471	211	229	857	600	2,368	2,404	▲ 36
	日回数	予防		346	81	131	581	205	1,344	1,352	▲ 8
		介護		1,983	987	1,181	3,151	2,877	10,179	11,294	▲ 1,115
		計		2,329	1,068	1,312	3,732	3,082	11,523	12,646	▲ 1,123
	単位数	予防		207,746	49,584	68,344	384,386	133,672	843,732	850,708	▲ 6,976
		介護		1,449,975	550,157	682,749	2,382,370	2,069,002	7,134,253	7,304,004	▲ 169,751
		計		1,657,721	599,741	751,093	2,766,756	2,202,674	7,977,985	8,154,712	▲ 176,727
費用額(円)	予防		2,142,434	509,552	705,976	3,952,216	1,380,816	8,690,994	8,768,063	▲ 77,069	
	介護		14,961,013	5,605,862	7,048,325	24,586,888	21,177,213	73,379,301	74,941,336	▲ 1,562,035	
	計		17,103,447	6,115,414	7,754,301	28,539,104	22,558,029	82,070,295	83,709,399	▲ 1,639,104	

通所介護	項目	区分	青葉区	宮城野区	若林区	太白区	泉区	合計	前年度	増減	
	件数	予防		19,291	10,470	9,278	14,228	9,989	63,256	60,647	2,609
		介護		16,827	12,977	13,045	20,247	13,578	76,674	108,237	▲ 31,563
		計		36,118	23,447	22,323	34,475	23,567	139,930	168,884	▲ 28,954
	日回数	予防		91,870	53,034	45,544	67,994	50,546	308,988	296,005	12,983
		介護		150,529	122,072	123,366	184,426	125,306	705,699	977,575	▲ 271,876
		計		242,399	175,106	168,910	252,420	175,852	1,014,687	1,273,580	▲ 258,893
	単位数	予防		46,942,774	27,673,883	23,846,836	36,210,041	24,045,953	158,719,487	152,233,630	6,485,857
		介護		124,254,487	102,394,116	104,789,355	155,704,771	104,038,405	591,181,134	817,886,770	▲ 226,705,636
		計		171,197,261	130,067,999	128,636,191	191,914,812	128,084,358	749,900,621	970,120,400	▲ 220,219,779
費用額(円)	予防		482,034,359	283,927,181	244,855,937	371,310,068	246,765,690	1,628,893,235	1,562,248,629	66,644,606	
	介護		1,275,247,201	1,050,219,987	1,075,454,599	1,595,254,807	1,066,049,939	6,062,226,533	8,389,156,596	▲ 2,326,930,063	
	計		1,757,281,560	1,334,147,168	1,320,310,536	1,966,564,875	1,312,815,629	7,691,119,768	9,951,405,225	▲ 2,260,285,457	

通所リハビリテーション	項目	区分	青葉区	宮城野区	若林区	太白区	泉区	合計	前年度	増減	
	件数	予防		3,697	1,908	642	2,811	3,236	12,294	11,716	578
		介護		9,955	5,914	2,360	9,404	9,205	36,838	36,736	102
		計		13,652	7,822	3,002	12,215	12,441	49,132	48,452	680
	日回数	予防		18,876	10,320	2,813	15,335	17,615	64,959	66,562	▲ 1,603
		介護		81,633	50,072	18,103	76,901	80,233	306,942	308,545	▲ 1,603
		計		100,509	60,392	20,916	92,236	97,848	371,901	375,107	▲ 3,206
	単位数	予防		10,888,584	5,788,622	1,799,325	8,799,761	9,673,659	36,949,951	36,390,349	559,602
		介護		78,021,842	47,654,595	16,315,050	73,439,982	72,422,767	287,854,236	287,490,865	363,371
		計		88,910,426	53,443,217	18,114,375	82,239,743	82,096,426	324,804,187	323,881,214	922,973
費用額(円)	予防		112,457,833	59,599,495	18,580,007	90,647,778	99,815,672	381,100,785	375,439,964	5,660,821	
	介護		805,798,118	491,927,845	168,474,916	756,431,816	747,756,726	2,970,389,421	2,966,475,304	3,914,117	
	計		918,255,951	551,527,340	187,054,923	847,079,594	847,572,398	3,351,490,206	3,341,915,268	9,574,938	

福祉用具貸与	項目	区分	青葉区	宮城野区	若林区	太白区	泉区	合計	前年度	増減	
	件数	予防		10,875	6,527	4,624	7,760	5,531	35,317	31,807	3,510
		介護		31,591	20,616	17,346	29,923	23,371	122,847	118,135	4,712
		計		42,466	27,143	21,970	37,683	28,902	158,164	149,942	8,222
	日回数	予防		323,688	191,950	137,993	224,612	164,491	1,042,734	937,357	105,377
		介護		915,667	591,374	504,398	859,565	678,950	3,549,954	3,422,833	127,121
		計		1,239,355	783,324	642,391	1,084,177	843,441	4,592,688	4,360,190	232,498
	単位数	予防		5,605,013	3,487,931	1,992,613	4,082,544	2,576,679	17,744,780	16,323,558	1,421,222
		介護		46,350,008	29,862,456	24,645,905	43,321,896	33,875,081	178,055,346	174,038,199	4,017,147
		計		51,955,021	33,350,387	26,638,518	47,404,440	36,451,760	195,800,126	190,361,757	5,438,369
費用額(円)	予防		56,050,130	34,879,310	19,926,130	40,825,440	25,766,790	177,447,800	163,235,580	14,212,220	
	介護		463,500,080	298,624,560	246,459,050	433,218,960	338,750,810	1,780,553,460	1,740,381,990	40,171,470	
	計		519,550,210	333,503,870	266,385,180	474,044,400	364,517,600	1,958,001,260	1,903,617,570	54,383,690	

短期入所生活介護	項目	区分	青葉区	宮城野区	若林区	太白区	泉区	合計	前年度	増減	
	件数	予防		562	256	174	252	288	1,532	1,473	59
		介護		10,819	6,325	4,934	6,589	6,261	34,928	35,617	▲ 689
		計		11,381	6,581	5,108	6,841	6,549	36,460	37,090	▲ 630
	日回数	予防		3,209	1,311	777	1,157	1,535	7,989	8,284	▲ 295
		介護		142,599	74,260	51,041	78,335	70,977	417,212	412,254	4,958
		計		145,808	75,571	51,818	79,492	72,512	425,201	420,538	4,663
	単位数	予防		1,952,499	882,777	506,107	808,160	992,791	5,142,334	5,227,045	▲ 84,711
		介護		125,338,184	66,068,256	46,413,468	68,660,740	63,410,975	369,891,623	369,354,091	537,532
		計		127,290,683	66,951,033	46,919,575	69,468,900	64,403,766	375,033,957	374,581,136	452,821
費用額(円)	予防		20,158,812	9,118,949	5,208,915	8,336,692	10,251,689	53,075,057	53,904,089	▲ 829,032	
	介護		1,294,413,853	682,073,953	479,049,343	707,206,961	653,021,912	3,815,766,022	3,808,670,743	7,095,279	
	計		1,314,572,665	691,192,902	484,258,258	715,543,653	663,273,601	3,868,841,079	3,862,574,832	6,266,247	

短期入所療養介護（老健）	項目	区分	青葉区	宮城野区	若林区	太白区	泉区	合計	前年度	増減
	件数	予防	26	14	7	15	24	86	67	19
		介護	940	494	380	1,495	919	4,228	4,658	▲ 430
		計	966	508	387	1,510	943	4,314	4,725	▲ 411
	日回数	予防	177	54	37	49	232	549	308	241
		介護	6,954	3,032	3,349	12,788	5,547	31,670	36,662	▲ 4,992
		計	7,131	3,086	3,386	12,837	5,779	32,219	36,970	▲ 4,751
	単位数	予防	125,259	59,642	36,314	46,433	151,324	418,972	284,488	134,484
		介護	8,094,089	3,580,078	3,725,376	14,586,365	6,550,134	36,536,042	42,150,604	▲ 5,614,562
		計	8,219,348	3,639,720	3,761,690	14,632,798	6,701,458	36,955,014	42,435,092	▲ 5,480,078
費用額（円）	予防	1,286,395	612,519	372,942	476,374	1,552,989	4,301,219	2,913,568	1,387,651	
	介護	83,037,203	36,657,340	38,254,177	149,575,458	67,250,959	374,775,137	432,361,867	▲ 57,586,730	
	計	84,323,598	37,269,859	38,627,119	150,051,832	68,803,948	379,076,356	435,275,435	▲ 56,199,079	

短期入所療養介護（療養型）	項目	区分	青葉区	宮城野区	若林区	太白区	泉区	合計	前年度	増減
	件数	予防	2	0	0	0	0	2	2	0
		介護	158	23	0	0	1	182	168	14
		計	160	23	0	0	1	184	170	14
	日回数	予防	5	0	0	0	0	5	4	1
		介護	1,224	292	0	0	4	1,520	1,105	415
		計	1,229	292	0	0	4	1,525	1,109	416
	単位数	予防	4,114	0	0	0	0	4,114	2,992	1,122
		介護	1,070,130	334,176	0	0	4,218	1,408,524	1,067,758	340,766
		計	1,074,244	334,176	0	0	4,218	1,412,638	1,070,750	341,888
費用額（円）	予防	42,250	0	0	0	0	42,250	30,726	11,524	
	介護	10,988,642	3,397,949	0	0	43,318	14,429,909	10,948,373	3,481,536	
	計	11,030,892	3,397,949	0	0	43,318	14,472,159	10,979,099	3,493,060	

居宅療養管理指導	項目	区分	青葉区	宮城野区	若林区	太白区	泉区	合計	前年度	増減
	件数	予防	1,943	818	576	1,138	855	5,330	5,021	309
		介護	23,303	15,321	13,193	24,152	15,831	91,800	65,212	26,588
		計	25,246	16,139	13,769	25,290	16,686	97,130	70,233	26,897
	日回数	予防	3,598	1,664	956	2,198	1,605	10,021	9,524	497
		介護	45,201	29,489	25,190	46,406	30,342	176,628	165,517	11,111
		計	48,799	31,153	26,146	48,604	31,947	186,649	175,041	11,608
	単位数	予防	1,505,254	735,735	406,566	878,054	657,475	4,183,084	3,880,237	302,847
		介護	18,161,510	11,904,095	10,035,444	18,138,436	11,961,699	70,201,184	65,399,019	4,802,165
		計	19,666,764	12,639,830	10,442,010	19,016,490	12,619,174	74,384,268	69,279,256	5,105,012
費用額（円）	予防	15,052,540	7,357,350	4,065,660	8,780,540	6,574,750	41,830,840	38,802,370	3,028,470	
	介護	181,615,100	119,040,950	100,354,440	181,384,360	119,616,990	702,011,840	653,990,190	48,021,650	
	計	196,667,640	126,398,300	104,420,100	190,164,900	126,191,740	743,842,680	692,792,560	51,050,120	

特定施設入居者生活介護	項目	区分	青葉区	宮城野区	若林区	太白区	泉区	合計	前年度	増減
	件数	予防	1,098	556	358	609	421	3,042	2,991	51
		介護	4,202	2,431	1,735	3,860	1,923	14,151	13,669	482
		計	5,300	2,987	2,093	4,469	2,344	17,193	16,660	533
	日回数	予防	32,482	16,401	10,518	18,094	12,353	89,848	88,592	1,256
		介護	123,792	71,527	51,335	115,873	56,024	418,551	413,375	5,176
		計	156,274	87,928	61,853	133,967	68,377	508,399	501,967	6,432
	単位数	予防	7,719,035	4,054,931	2,585,524	4,172,437	3,174,189	21,706,116	21,476,073	230,043
		介護	84,382,971	48,862,736	35,071,851	78,919,979	38,590,948	285,828,485	275,808,841	10,019,644
		計	92,102,006	52,917,667	37,657,375	83,092,416	41,765,137	307,534,601	297,284,914	10,249,687
費用額（円）	予防	79,438,218	41,645,121	26,423,306	42,906,154	32,578,551	222,991,350	220,395,765	2,595,585	
	介護	866,852,539	501,180,339	360,160,828	809,372,359	396,163,357	2,933,729,422	2,830,498,992	103,230,430	
	計	946,290,757	542,825,460	386,584,134	852,278,513	428,741,908	3,156,720,772	3,050,894,757	105,826,015	

特定施設入居者生活介護（短期利用型）	項目	区分	青葉区	宮城野区	若林区	太白区	泉区	合計	前年度	増減	
	件数	予防	0	0	0	0	0	0	0	0	0
		介護	20	0	0	8	0	28	37	▲ 9	
		計	20	0	0	8	0	28	37	▲ 9	
	日回数	予防	0	0	0	0	0	0	0	0	0
		介護	232	0	0	193	0	425	532	▲ 107	
		計	232	0	0	193	0	425	532	▲ 107	
	単位数	予防	0	0	0	0	0	0	0	0	0
		介護	153,625	0	0	114,116	0	267,741	373,429	▲ 105,688	
		計	153,625	0	0	114,116	0	267,741	373,429	▲ 105,688	
費用額（円）	予防	0	0	0	0	0	0	0	0	0	
	介護	1,577,721	0	0	1,171,968	0	2,749,689	3,835,103	▲ 1,085,414		
	計	1,577,721	0	0	1,171,968	0	2,749,689	3,835,103	▲ 1,085,414		

居宅・介護予防サービス合計（A）	項目	区分	青葉区	宮城野区	若林区	太白区	泉区	合計	前年度	増減
	件数	予防	56,099	29,893	22,418	39,057	28,642	176,109	170,154	5,955
		介護	130,544	84,422	69,664	126,513	90,935	502,078	505,524	▲ 3,446
		計	186,643	114,315	92,082	165,570	119,577	678,187	675,678	2,509
	日回数	予防	583,473	330,168	235,417	396,623	294,576	1,840,257	1,730,556	109,701
		介護	1,800,469	1,147,106	953,206	1,720,272	1,237,220	6,858,273	7,011,181	▲ 152,908
		計	2,383,942	1,477,274	1,188,623	2,116,895	1,531,796	8,698,530	8,741,737	▲ 43,207
	単位数	予防	112,346,386	61,194,639	44,345,184	77,444,149	57,300,478	352,630,836	345,698,716	6,932,120
		介護	669,797,779	417,540,059	340,907,047	641,583,535	439,176,114	2,509,004,534	2,729,094,312	▲ 220,089,778
		計	782,144,165	478,734,698	385,252,231	719,027,684	496,476,592	2,861,635,370	3,074,793,028	▲ 213,157,658
	費用額（円）	予防	1,158,224,623	629,884,992	456,637,462	796,689,089	589,862,120	3,631,298,286	3,560,668,660	70,629,626
		介護	6,898,239,689	4,293,674,873	3,508,035,506	6,594,994,978	4,513,993,235	25,808,938,281	28,066,044,332	▲ 2,257,106,051
		計	8,056,464,312	4,923,559,865	3,964,672,968	7,391,684,067	5,103,855,355	29,440,236,567	31,626,712,992	▲ 2,186,476,425
	介護給付費（円）	予防	1,024,926,312	559,810,522	405,782,618	707,678,379	521,236,466	3,219,434,297	3,192,797,126	26,637,171
		介護	6,104,340,641	3,806,536,354	3,115,249,973	5,858,086,148	3,990,636,537	22,874,849,653	25,187,284,279	▲ 2,312,434,626
		計	7,129,266,953	4,366,346,876	3,521,032,591	6,565,764,527	4,511,873,003	26,094,283,950	28,380,081,405	▲ 2,285,797,455
	利用者負担額（円）	予防	125,186,763	63,294,614	47,393,708	82,912,638	66,706,613	385,494,336	341,992,867	43,501,469
		介護	756,176,267	446,381,384	354,872,849	664,806,161	510,151,129	2,732,387,790	2,656,565,970	75,821,820
		計	881,363,030	509,675,998	402,266,557	747,718,799	576,857,742	3,117,882,126	2,998,558,837	119,323,289
	公費負担額（円）	予防	8,109,796	6,779,856	3,461,133	6,098,072	1,919,041	26,367,898	25,868,883	499,015
介護		37,706,089	40,757,075	37,908,808	72,101,856	13,179,532	201,653,360	221,983,946	▲ 20,330,586	
計		45,815,885	47,536,931	41,369,941	78,199,928	15,098,573	228,021,258	247,852,829	▲ 19,831,571	

② 地域密着型サービス・介護予防地域密着型サービス

認知症対応型通所介護	項目	区分	青葉区	宮城野区	若林区	太白区	泉区	合計	前年度	増減
	件数	予防	79	2	4	0	17	102	93	9
		介護	2,284	1,079	948	645	866	5,822	5,927	▲ 105
		計	2,363	1,081	952	645	883	5,924	6,020	▲ 96
	日回数	予防	356	14	9	0	89	468	420	48
		介護	21,211	10,443	9,559	6,411	8,221	55,845	56,944	▲ 1,099
		計	21,567	10,457	9,568	6,411	8,310	56,313	57,364	▲ 1,051
	単位数	予防	325,630	15,304	8,123	0	93,152	442,209	392,694	49,515
		介護	24,403,447	12,190,162	11,262,320	7,134,166	9,709,913	64,700,008	68,361,269	▲ 3,661,261
		計	24,729,077	12,205,466	11,270,443	7,134,166	9,803,065	65,142,217	68,753,963	▲ 3,611,746
費用額（円）	予防	3,363,712	158,089	83,908	0	962,250	4,567,959	4,056,481	511,478	
	介護	252,066,061	125,923,843	116,339,285	73,674,103	100,302,946	668,306,238	706,156,756	▲ 37,850,518	
	計	255,429,773	126,081,932	116,423,193	73,674,103	101,265,196	672,874,197	710,213,237	▲ 37,339,040	

小規模多機能型居宅介護	項目	区分	青葉区	宮城野区	若林区	太白区	泉区	合計	前年度	増減
	件数	予防	150	274	108	252	208	992	878	114
		介護	1,180	1,692	1,118	1,835	1,415	7,240	6,406	834
		計	1,330	1,966	1,226	2,087	1,623	8,232	7,284	948
	日回数	予防	2,086	4,449	1,628	4,268	3,734	16,165	13,130	3,035
		介護	22,294	38,136	28,324	44,931	33,971	167,656	142,481	25,175
		計	24,380	42,585	29,952	49,199	37,705	183,821	155,611	28,210
	単位数	予防	1,036,852	1,804,763	667,942	1,368,516	1,418,682	6,296,755	5,595,237	701,518
		介護	21,974,936	34,675,918	23,439,084	36,115,440	27,468,126	143,673,504	126,703,868	16,969,636
		計	23,011,788	36,480,681	24,107,026	37,483,956	28,886,808	149,970,259	132,299,105	17,671,154
費用額(円)	予防	10,710,633	18,643,091	6,899,768	14,136,662	14,654,907	65,045,061	57,794,821	7,250,240	
	介護	227,000,462	358,201,404	242,125,195	373,071,546	283,745,047	1,484,143,654	1,308,871,243	175,272,411	
	計	237,711,095	376,844,495	249,024,963	387,208,208	298,399,954	1,549,188,715	1,366,666,064	182,522,651	

小規模多機能型居宅介護(短期利用型)	項目	区分	青葉区	宮城野区	若林区	太白区	泉区	合計	前年度	増減
	件数	予防	0	0	0	0	0	0	0	0
		介護	0	0	3	0	0	3	2	1
		計	0	0	3	0	0	3	2	1
	日回数	予防	0	0	0	0	0	0	0	0
		介護	0	0	13	0	0	13	14	▲ 1
		計	0	0	13	0	0	13	14	▲ 1
	単位数	予防	0	0	0	0	0	0	0	0
		介護	0	0	10,820	0	0	10,820	11,609	▲ 789
		計	0	0	10,820	0	0	10,820	11,609	▲ 789
費用額(円)	予防	0	0	0	0	0	0	0	0	
	介護	0	0	111,769	0	0	111,769	119,920	▲ 8,151	
	計	0	0	111,769	0	0	111,769	119,920	▲ 8,151	

認知症対応型共同生活介護	項目	区分	青葉区	宮城野区	若林区	太白区	泉区	合計	前年度	増減
	件数	予防	38	11	2	10	16	77	80	▲ 3
		介護	5,346	3,367	2,326	4,163	3,632	18,834	17,580	1,254
		計	5,384	3,378	2,328	4,173	3,648	18,911	17,660	1,251
	日回数	予防	1,141	319	18	270	466	2,214	2,333	▲ 119
		介護	161,325	100,204	71,128	123,498	107,879	564,034	523,394	40,640
		計	162,466	100,523	71,146	123,768	108,345	566,248	525,727	40,521
	単位数	予防	929,843	260,836	15,186	223,682	379,179	1,808,726	1,871,234	▲ 62,508
		介護	143,808,530	90,201,826	61,384,302	111,009,215	98,227,698	504,631,571	471,258,215	33,373,356
		計	144,738,373	90,462,662	61,399,488	111,232,897	98,606,877	506,440,297	473,129,449	33,310,848
費用額(円)	予防	9,549,469	2,678,780	155,959	2,297,210	3,894,161	18,575,579	19,217,531	▲ 641,952	
	介護	1,476,809,840	926,171,301	630,326,182	1,139,788,182	1,008,699,888	5,181,795,393	4,838,877,678	342,917,715	
	計	1,486,359,309	928,850,081	630,482,141	1,142,085,392	1,012,594,049	5,200,370,972	4,858,095,209	342,275,763	

認知症対応型共同生活介護(短期利用型)	項目	区分	青葉区	宮城野区	若林区	太白区	泉区	合計	前年度	増減
	件数	予防	0	0	0	0	0	0	0	0
		介護	0	0	0	0	0	0	1	▲ 1
		計	0	0	0	0	0	0	1	▲ 1
	日回数	予防	0	0	0	0	0	0	0	0
		介護	0	0	0	0	0	0	2	▲ 2
		計	0	0	0	0	0	0	2	▲ 2
	単位数	予防	0	0	0	0	0	0	0	0
		介護	0	0	0	0	0	0	1,679	▲ 1,679
		計	0	0	0	0	0	0	1,679	▲ 1,679
費用額(円)	予防	0	0	0	0	0	0	0	0	
	介護	0	0	0	0	0	0	17,243	▲ 17,243	
	計	0	0	0	0	0	0	17,243	▲ 17,243	

夜間対応型訪問介護	項目	区分	青葉区	宮城野区	若林区	太白区	泉区	合計	前年度	増減
	件数	介護	88	48	47	6	118	307	439	▲ 132
	日回数	介護	277	324	6	26	712	1,345	1,241	104
	単位数	介護	204,054	186,095	62,091	27,472	485,844	965,556	1,114,239	▲ 148,683
	費用額(円)	介護	2,126,212	1,939,094	646,969	286,256	5,062,451	10,060,982	11,610,220	▲ 1,549,238

地域密着型通所介護	項目	区分	青葉区	宮城野区	若林区	太白区	泉区	合計	前年度	増減
	件数	介護	9,347	5,050	5,425	6,232	6,492	32,546	-	32,546
	日回数	介護	92,091	43,775	48,630	50,444	55,490	290,430	-	290,430
	単位数	介護	74,843,855	34,699,356	41,439,913	41,835,462	45,021,447	237,840,033	-	237,840,033
	費用額(円)	介護	768,476,070	356,292,762	425,368,437	428,998,015	461,977,369	2,441,112,653	-	2,441,112,653

地域密着型介護老人福祉施設	項目	区分	青葉区	宮城野区	若林区	太白区	泉区	合計	前年度	増減
	件数	介護	2,218	178	390	689	616	4,091	3,956	135
	日回数	介護	66,434	5,569	11,901	20,156	18,531	122,591	120,645	1,946
	単位数	介護	63,139,719	5,396,611	11,872,765	18,951,158	18,307,785	117,668,038	111,986,048	5,681,990
	費用額(円)	介護	648,443,865	55,423,109	121,933,085	194,528,529	188,020,666	1,208,349,254	1,149,988,313	58,360,941

定期巡回・随時対応型訪問介護看護	項目	区分	青葉区	宮城野区	若林区	太白区	泉区	合計	前年度	増減
	件数	介護	503	60	72	322	892	1,849	956	893
	日回数	介護	13,573	1,596	1,944	8,308	24,703	50,124	25,715	24,409
	単位数	介護	6,658,015	648,300	1,139,436	4,013,800	13,256,194	25,715,745	13,284,124	12,431,621
	費用額(円)	介護	69,376,307	6,741,222	12,046,172	41,683,667	138,129,120	267,976,488	138,443,663	129,532,825

看護小規模多機能型居宅介護	項目	区分	青葉区	宮城野区	若林区	太白区	泉区	合計	前年度	増減
	件数	介護	92	119	149	436	6	802	333	469
	日回数	介護	1,726	2,915	2,506	4,415	59	11,621	5,315	6,306
	単位数	介護	2,280,064	3,210,375	3,384,663	10,604,552	147,411	19,627,065	7,972,709	11,654,356
	費用額(円)	介護	23,553,020	33,163,114	34,963,495	109,473,083	1,522,753	202,675,465	82,285,594	120,389,871

看護小規模多機能型居宅介護(短期利用型)	項目	区分	青葉区	宮城野区	若林区	太白区	泉区	合計	前年度	増減
	件数	介護	2	0	0	7	0	9	-	9
	日回数	介護	11	0	0	48	0	59	-	59
	単位数	介護	6,936	0	0	43,077	0	50,013	-	50,013
	費用額(円)	介護	71,648	0	0	444,982	0	516,630	-	516,630

地域密着型・介護予防地域密着型サービス合計（B）	項目	区分	青葉区	宮城野区	若林区	太白区	泉区	合計	前年度	増減	
	件数	予防		267	287	114	262	241	1,171	1,051	120
		介護		21,060	11,593	10,478	14,335	14,037	71,503	35,600	35,903
		計		21,327	11,880	10,592	14,597	14,278	72,674	36,651	36,023
	日回数	予防		3,583	4,782	1,655	4,538	4,289	18,847	15,883	2,964
		介護		378,942	202,962	174,011	258,237	249,566	1,263,718	875,751	387,967
		計		382,525	207,744	175,666	262,775	253,855	1,282,565	891,634	390,931
	単位数	予防		2,292,325	2,080,903	691,251	1,592,198	1,891,013	8,547,690	7,859,165	688,525
		介護		337,319,556	181,208,643	153,995,394	229,734,342	212,624,418	1,114,882,353	800,693,760	314,188,593
		計		339,611,881	183,289,546	154,686,645	231,326,540	214,515,431	1,123,430,043	808,552,925	314,877,118
費用額（円）	予防		23,623,814	21,479,960	7,139,635	16,433,872	19,511,318	88,188,599	81,068,833	7,119,766	
	介護		3,467,923,485	1,863,855,849	1,583,860,589	2,361,948,363	2,187,460,240	11,465,048,526	8,236,370,630	3,228,677,896	
	計		3,491,547,299	1,885,335,809	1,591,000,224	2,378,382,235	2,206,971,558	11,553,237,125	8,317,439,463	3,235,797,662	
介護給付費（円）	予防		21,120,692	19,091,578	6,323,035	14,723,810	17,141,620	78,400,735	72,643,135	5,757,600	
	介護		3,079,436,074	1,658,515,312	1,407,307,979	2,106,367,107	1,939,612,592	10,191,239,064	7,397,743,391	2,793,495,673	
	計		3,100,556,766	1,677,606,890	1,413,631,014	2,121,090,917	1,956,754,212	10,269,639,799	7,470,386,526	2,799,253,273	
利用者負担額（円）	予防		2,179,455	2,227,888	816,600	1,602,576	2,214,347	9,040,866	7,666,889	1,373,977	
	介護		364,868,479	182,311,339	160,916,046	228,037,579	235,185,472	1,171,318,915	776,269,275	395,049,640	
	計		367,047,934	184,539,227	161,732,646	229,640,155	237,399,819	1,180,359,781	783,936,164	396,423,617	
公費負担額（円）	予防		323,667	160,494	0	107,486	155,351	746,998	758,809	▲ 11,811	
	介護		23,618,932	23,029,198	15,636,564	27,543,677	12,662,176	102,490,547	62,306,590	40,183,957	
	計		23,942,599	23,189,692	15,636,564	27,651,163	12,817,527	103,237,545	63,065,399	40,172,146	

③ 施設サービス

介護老人福祉施設	項目	区分	青葉区	宮城野区	若林区	太白区	泉区	合計	前年度	増減
	件数	介護	13,165	5,026	3,139	5,882	9,105	36,317	35,289	1,028
	日数	介護	387,968	149,681	93,338	184,245	268,435	1,083,667	1,047,612	36,055
	単位数	介護	346,739,883	140,935,467	88,500,585	158,901,997	247,153,938	982,231,870	958,862,924	23,368,946
	費用額(円)	介護	3,558,327,017	1,443,966,077	906,821,068	1,627,421,788	2,532,739,292	10,069,275,242	9,828,102,357	241,172,885

介護老人保健施設	項目	区分	青葉区	宮城野区	若林区	太白区	泉区	合計	前年度	増減
	件数	介護	8,675	5,594	4,736	7,685	5,090	31,780	31,190	590
	日数	介護	245,934	161,132	144,603	216,864	143,625	912,158	887,953	24,205
	単位数	介護	250,659,431	159,386,974	133,985,777	220,993,809	145,196,493	910,222,484	892,466,264	17,756,220
	費用額(円)	介護	2,569,705,966	1,629,975,872	1,373,583,927	2,265,227,155	1,488,144,636	9,326,637,556	9,140,285,727	186,351,829

介護療養型医療施設	項目	区分	青葉区	宮城野区	若林区	太白区	泉区	合計	前年度	増減
	件数	介護	204	60	132	185	28	609	1,316	▲ 707
	日数	介護	6,005	1,678	3,998	5,362	771	17,814	37,908	▲ 20,094
	単位数	介護	5,974,581	1,967,315	4,655,245	6,142,689	908,816	19,648,646	43,503,528	▲ 23,854,882
	費用額(円)	介護	61,499,680	20,169,982	47,681,053	63,078,853	9,442,199	201,871,767	446,561,226	▲ 244,689,459

施設サービス合計(C)	項目	区分	青葉区	宮城野区	若林区	太白区	泉区	合計	前年度	増減
	件数	介護	22,044	10,680	8,007	13,752	14,223	68,706	67,795	911
	日数	介護	639,907	312,491	241,939	406,471	412,831	2,013,639	1,973,473	40,166
	単位数	介護	603,373,895	302,289,756	227,141,607	386,038,495	393,259,247	1,912,103,000	1,894,832,716	17,270,284
	費用額(円)	介護	6,189,532,663	3,094,111,931	2,328,086,048	3,955,727,796	4,030,326,127	19,597,784,565	19,414,949,310	182,835,255
	介護給付費利用者負担額	介護	5,514,546,075	2,758,602,212	2,081,641,798	3,533,450,968	3,595,671,585	17,483,912,638	17,539,989,621	▲ 56,076,983
	公費負担額	介護	649,102,806	323,717,091	236,993,594	406,528,667	422,447,071	2,038,789,229	1,798,293,259	240,495,970

④ 医療費

特定診療費	項目	区分	青葉区	宮城野区	若林区	太白区	泉区	合計	前年度	増減	
	件数	予防	2	0	0	0	0	0	2	2	0
		介護	359	78	132	185	29	783	1,449	▲ 666	
		計	361	78	132	185	29	785	1,451	▲ 666	
	単位数	予防	25	0	0	0	0	25	20	5	
		介護	327,578	45,397	63,624	62,749	15,199	514,547	695,203	▲ 180,656	
		計	327,603	45,397	63,624	62,749	15,199	514,572	695,223	▲ 180,651	
	費用額 (円)	予防	250	0	0	0	0	250	200	50	
		介護	3,275,780	453,970	636,240	627,490	151,990	5,145,470	6,952,030	▲ 1,806,560	
		計	3,276,030	453,970	636,240	627,490	151,990	5,145,720	6,952,230	▲ 1,806,510	

特別療養費	項目	区分	青葉区	宮城野区	若林区	太白区	泉区	合計	前年度	増減
	件数	介護	8	0	0	0	0	8	24	▲ 16
	単位数	介護	2,640	0	0	0	0	2,640	10,980	▲ 8,340
	費用額 (円)	介護	26,400	0	0	0	0	26,400	109,800	▲ 83,400

緊急時施設療養費	項目	区分	青葉区	宮城野区	若林区	太白区	泉区	合計	前年度	増減
	件数	介護	0	0	0	0	0	0	1	▲ 1
	単位数	介護	0	0	0	0	0	0	2,000	▲ 2,000
	費用額 (円)	介護	0	0	0	0	0	0	20,000	▲ 20,000

医療費合計(D)	項目	区分	青葉区	宮城野区	若林区	太白区	泉区	合計	前年度	増減
	件数	予防	2	0	0	0	0	2	2	0
		介護	367	78	132	185	29	791	1,474	▲ 683
		計	369	78	132	185	29	793	1,476	▲ 683
	単位数	予防	25	0	0	0	0	25	20	5
		介護	330,218	45,397	63,624	62,749	15,199	517,187	708,183	▲ 190,996
		計	330,243	45,397	63,624	62,749	15,199	517,212	708,203	▲ 190,991
	費用額 (円)	予防	250	0	0	0	0	250	200	50
		介護	3,302,180	453,970	636,240	627,490	151,990	5,171,870	7,081,830	▲ 1,909,960
		計	3,302,430	453,970	636,240	627,490	151,990	5,172,120	7,082,030	▲ 1,909,910
	介護 給付費 (円)	予防	225	0	0	0	0	225	180	45
		介護	2,939,588	408,798	573,081	564,516	136,791	4,622,774	6,394,430	▲ 1,771,656
		計	2,939,813	408,798	573,081	564,516	136,791	4,622,999	6,394,610	▲ 1,771,611
	利用者 負担額 (円)	予防	25	0	0	0	0	25	20	5
		介護	359,716	42,726	44,820	60,679	15,199	523,140	653,081	▲ 129,941
		計	359,741	42,726	44,820	60,679	15,199	523,165	653,101	▲ 129,936
	公費 負担額 (円)	予防	0	0	0	0	0	0	0	0
介護		2,876	2,446	18,339	2,295	0	25,956	34,319	▲ 8,363	
計		2,876	2,446	18,339	2,295	0	25,956	34,319	▲ 8,363	

⑤ 特定入所者介護サービス費

項目	区分	青葉区	宮城野区	若林区	太白区	泉区	合計	前年度	増減
		件数	予防 165	83	42	80	94	464	453
	介護	18,343	8,924	6,828	11,717	11,437	57,249	61,019	▲ 3,770
	計	18,508	9,007	6,870	11,797	11,531	57,713	61,472	▲ 3,759
日回数	予防	1,000	453	242	505	484	2,684	2,762	▲ 78
	介護	475,629	221,492	174,984	303,380	292,621	1,468,106	1,529,096	▲ 60,990
	計	476,629	221,945	175,226	303,885	293,105	1,470,790	1,531,858	▲ 61,068
費用額(円)	予防	2,694,060	1,168,120	628,455	1,609,940	1,401,250	7,501,825	7,308,300	193,525
	介護	1,242,271,589	581,512,257	435,674,220	735,579,961	780,223,430	3,775,261,457	3,795,329,892	▲ 20,068,435
	計	1,244,965,649	582,680,377	436,302,675	737,189,901	781,624,680	3,782,763,282	3,802,638,192	▲ 19,874,910
介護給付費(円)	予防	1,431,170	678,580	347,385	865,220	663,150	3,985,505	4,047,970	▲ 62,465
	介護	703,640,249	320,682,767	244,578,190	416,619,301	431,593,640	2,117,114,147	2,336,866,512	▲ 219,752,365
	計	705,071,419	321,361,347	244,925,575	417,484,521	432,256,790	2,121,099,652	2,340,914,482	▲ 219,814,830
利用者負担額(円)	予防	1,262,890	489,540	281,070	744,720	738,100	3,516,320	3,260,330	255,990
	介護	529,047,680	257,150,987	188,262,286	314,259,358	344,518,889	1,633,239,200	1,433,597,635	199,641,565
	計	530,310,570	257,640,527	188,543,356	315,004,078	345,256,989	1,636,755,520	1,436,857,965	199,897,555
公費負担額(円)	予防	0	0	0	0	0	0	0	0
	介護	9,583,660	3,678,503	2,833,744	4,701,302	4,110,901	24,908,110	24,932,085	▲ 23,975
	計	9,583,660	3,678,503	2,833,744	4,701,302	4,110,901	24,908,110	24,932,085	▲ 23,975

⑥ 居宅介護支援・介護予防支援

項目	区分	青葉区	宮城野区	若林区	太白区	泉区	合計	前年度	増減
		件数	予防 36,927	19,848	14,973	27,109	19,850	118,707	115,988
	介護	51,529	33,439	26,668	47,772	38,156	197,564	195,337	2,227
	計	88,456	53,287	41,641	74,881	58,006	316,271	311,325	4,946
単位数	予防	16,183,094	8,698,140	6,574,130	11,902,570	8,717,000	52,074,934	50,842,780	1,232,154
	介護	71,546,880	46,043,493	36,335,285	63,803,337	54,313,668	272,042,663	268,197,665	3,844,998
	計	87,729,974	54,741,633	42,909,415	75,705,907	63,030,668	324,117,597	319,040,445	5,077,152
費用額(円)	予防	168,596,707	90,615,044	68,486,770	124,009,556	90,824,062	542,532,139	529,688,509	12,843,630
	介護	744,831,371	479,005,351	378,117,621	663,063,489	564,933,736	2,829,951,568	2,790,381,438	39,570,130
	計	913,428,078	569,620,395	446,604,391	787,073,045	655,757,798	3,372,483,707	3,320,069,947	52,413,760

⑦ 総合計(A+B+C+D+E)

項目	区分	青葉区	宮城野区	若林区	太白区	泉区	合計	前年度	増減
		件数	予防 56,533	30,263	22,574	39,399	28,977	177,746	171,660
	介護	192,358	115,697	95,109	166,502	130,661	700,327	671,412	28,915
	計	248,891	145,960	117,683	205,901	159,638	878,073	843,072	35,001
日回数	予防	588,056	335,403	237,314	401,666	299,349	1,861,788	1,749,201	112,587
	介護	3,294,947	1,884,051	1,544,140	2,688,360	2,192,238	11,603,736	11,389,501	214,235
	計	3,883,003	2,219,454	1,781,454	3,090,026	2,491,587	13,465,524	13,138,702	326,822
単位数	予防	114,638,736	63,275,542	45,036,435	79,036,347	59,191,491	361,178,551	353,557,901	7,620,650
	介護	1,610,821,448	901,083,855	722,107,672	1,257,419,121	1,045,074,978	5,536,507,074	5,425,328,971	111,178,103
	計	1,725,460,184	964,359,397	767,144,107	1,336,455,468	1,104,266,469	5,897,685,625	5,778,886,872	118,798,753
費用額(円)	予防	1,184,542,747	652,533,072	464,405,552	814,732,901	610,774,688	3,726,988,960	3,649,045,993	77,942,967
	介護	17,801,269,606	9,833,608,880	7,856,292,603	13,648,878,588	11,512,155,022	60,652,204,699	59,519,775,994	1,132,428,705
	計	18,985,812,353	10,486,141,952	8,320,698,155	14,463,611,489	12,122,929,710	64,379,193,659	63,168,821,987	1,210,371,672
介護給付費(円)	予防	1,047,478,399	579,580,680	412,453,038	723,267,409	539,041,236	3,301,820,762	3,269,488,411	32,332,351
	介護	15,404,902,627	8,544,745,443	6,849,351,021	11,915,088,040	9,957,651,145	52,671,738,276	52,468,278,233	203,460,043
	計	16,452,381,026	9,124,326,123	7,261,804,059	12,638,355,449	10,496,692,381	55,973,559,038	55,737,766,644	235,792,394
利用者負担額(円)	予防	128,629,133	66,012,042	48,491,378	85,259,934	69,659,060	398,051,547	352,920,106	45,131,441
	介護	2,299,554,948	1,209,603,527	941,089,595	1,613,692,444	1,512,317,760	7,576,258,274	6,665,379,220	910,879,054
	計	2,428,184,081	1,275,615,569	989,580,973	1,698,952,378	1,581,976,820	7,974,309,821	7,018,299,326	956,010,495
公費負担額(円)	予防	8,433,463	6,940,350	3,461,133	6,205,558	2,074,392	27,114,896	26,627,692	487,204
	介護	96,795,339	79,259,850	65,846,525	120,092,052	42,160,080	404,153,846	385,923,370	18,230,476
	計	105,228,802	86,200,200	69,307,658	126,297,610	44,234,472	431,268,742	412,551,062	18,717,680

(2) 償還払い分

① 居宅サービス・介護予防サービス

項目	区分	青葉区	宮城野区	若林区	太白区	泉区	合計	前年度	増減			
		件数 (件)	予防	0	0	0	0			0	0	1
			介護	0	0	0	1			1		
			計	0	0	0	1			1		
費用額 (円)	予防	0	0	0	0	0	0	2,500				
	介護	0	0	0	2,500	2,500						
	計	0	0	0	2,500	2,500						
支給額 (円)	予防	0	0	0	0	0	0	2,250				
	介護	0	0	0	2,250	2,250						
	計	0	0	0	2,250	2,250						

項目	区分	青葉区	宮城野区	若林区	太白区	泉区	合計	前年度	増減					
		件数 (件)	予防	277	147	137	205			131	897	3,102	▲ 2	
			介護	593	395	300	512			403				2,203
			計	870	542	437	717			534				
費用額 (円)	予防	7,875,735	4,675,895	3,957,413	6,232,841	4,103,852	26,845,736	101,921,777	2,457,868					
	介護	20,934,342	13,845,441	11,227,854	17,427,035	14,099,237				77,533,909				
	計	28,810,077	18,521,336	15,185,267	23,659,876	18,203,089					104,379,645			
支給額 (円)	予防	6,998,855	4,180,145	3,557,706	5,542,936	3,624,146	23,903,788	91,650,467	899,052					
	介護	18,458,950	12,298,474	9,978,947	15,437,539	12,471,821				68,645,731				
	計	25,457,805	16,478,619	13,536,653	20,980,475	16,095,967					92,549,519			

項目	区分	青葉区	宮城野区	若林区	太白区	泉区	合計	前年度	増減					
		件数 (件)	予防	364	171	146	281			223	1,185	2,729	120	
			介護	442	248	241	394			339				1,664
			計	806	419	387	675			562				
費用額 (円)	予防	40,232,159	19,303,189	15,071,844	31,352,782	27,309,597	133,269,571	294,272,374	13,506,364					
	介護	45,518,850	25,002,098	25,222,519	39,600,474	39,165,226				174,509,167				
	計	85,751,009	44,305,287	40,294,363	70,953,256	66,474,823					307,778,738			
支給額 (円)	予防	35,450,253	17,156,951	13,448,826	27,812,936	24,293,442	118,162,408	263,738,129	8,327,716					
	介護	40,103,956	22,000,030	22,399,548	34,989,787	34,410,116				153,903,437				
	計	75,554,209	39,156,981	35,848,374	62,802,723	58,703,558					272,065,845			

地域密着型通所介護	項目	区分	青葉区	宮城野区	若林区	太白区	泉区	合計	前年度	増減	
	件数 (件)	予防		0	0	0	0	0	0	0	1
		介護		0	0	0	1	0	1		
		計		0	0	0	1	0	1		
	費用額 (円)	予防		0	0	0	0	0	0	0	7,794
		介護		0	0	0	7,794	0	7,794		
		計		0	0	0	7,794	0	7,794		
	支給額 (円)	予防		0	0	0	0	0	0	0	6,235
		介護		0	0	0	6,235	0	6,235		
		計		0	0	0	6,235	0	6,235		

居宅・介護予防サービス 合計	項目	区分	青葉区	宮城野区	若林区	太白区	泉区	合計	前年度	増減	
	件数 (件)	予防		641	318	283	486	354	2,082	5,831	120
		介護		1,035	643	541	908	742	3,869		
		計		1,676	961	824	1,394	1,096	5,951		
	費用額 (円)	予防		48,107,894	23,979,084	19,029,257	37,585,623	31,413,449	160,115,307	396,194,151	15,974,526
		介護		66,453,192	38,847,539	36,450,373	57,037,803	53,264,463	252,053,370		
		計		114,561,086	62,826,623	55,479,630	94,623,426	84,677,912	412,168,677		
	支給額 (円)	予防		42,449,108	21,337,096	17,006,532	33,355,872	27,917,588	142,066,196	355,388,596	9,235,253
		介護		58,562,906	34,298,504	32,378,495	50,435,811	46,881,937	222,557,653		
		計		101,012,014	55,635,600	49,385,027	83,791,683	74,799,525	364,623,849		

② 施設サービス

平成27年度, 平成28年度とも実績なし

③ 居宅サービス・介護予防サービス・施設サービス合計

居宅・介護予防サービス・施設サービス合計	項目	区分	青葉区	宮城野区	若林区	太白区	泉区	合計	前年度	増減	
	件数 (件)	予防		641	318	283	486	354	2,082	5,831	120
		介護		1,035	643	541	908	742	3,869		
		計		1,676	961	824	1,394	1,096	5,951		
	費用額 (円)	予防		48,107,894	23,979,084	19,029,257	37,585,623	31,413,449	160,115,307	396,194,151	15,974,526
		介護		66,453,192	38,847,539	36,450,373	57,037,803	53,264,463	252,053,370		
		計		114,561,086	62,826,623	55,479,630	94,623,426	84,677,912	412,168,677		
	支給額 (円)	予防		42,449,108	21,337,096	17,006,532	33,355,872	27,917,588	142,066,196	355,388,596	9,235,253
		介護		58,562,906	34,298,504	32,378,495	50,435,811	46,881,937	222,557,653		
計			101,012,014	55,635,600	49,385,027	83,791,683	74,799,525	364,623,849			

④ 特定入所者介護サービス費

特定入所者介護サービス費差額	項目	区分	青葉区	宮城野区	若林区	太白区	泉区	合計	前年度	増減	
	食費	件数 (件)		0	0	0	0	1	1	0	1
		支給額 (円)		0	0	0	0	6,430	6,430	0	6,430
	居住費	件数 (件)		0	0	0	0	1	1	0	1
		支給額 (円)		0	0	0	0	5,110	5,110	0	5,110
	計	件数 (件)		0	0	0	0	2	2	0	2
支給額 (円)			0	0	0	0	11,540	11,540	0	11,540	

3 高額介護（予防）サービス費

※審査月（事業者から請求のあった月）ベースで集計しています。

(1) 区分別

(平成28年度末)

年 月	区 分		世帯合算	その他	計
平成28年4月 ～ 平成29年3月	利用者負担 第1段階	件数(件)	2	12,881	12,883
		支給額(円)	27,432	147,815,880	147,843,312
	利用者負担 第2段階	件数(件)	945	63,348	64,293
		支給額(円)	8,180,786	770,447,680	778,628,466
	利用者負担 第3段階	件数(件)	3,353	16,715	20,068
		支給額(円)	29,052,206	89,973,926	119,026,132
	利用者負担 第4段階	件数(件)	8,689	10,396	19,085
		支給額(円)	90,429,769	172,407,012	262,836,781
	利用者負担 第5段階	件数(件)	1,826	3,722	5,548
		支給額(円)	23,165,942	58,595,491	81,761,433
	合 計	件数(件)	14,815	107,062	121,877
		支給額(円)	150,856,135	1,239,239,989	1,390,096,124
前年度	件数(件)	12,061	89,432	101,493	
	支給額(円)	97,312,001	993,504,584	1,090,816,585	

(2) 月別

月	青葉区		宮城野区		若林区		太白区		泉区		合計	
	件数 件	金額 円	件数 件	金額 円	件数 件	金額 円	件数 件	金額 円	件数 件	金額 円	件数 件	金額 円
平成28年 4月	2,915	34,561,909	1,512	17,207,766	1,125	13,057,033	2,174	25,017,866	1,683	20,606,320	9,409	110,450,894
5月	2,913	30,115,076	1,438	14,867,110	989	10,949,121	2,172	22,937,519	1,698	18,699,045	9,210	97,567,871
6月	2,986	35,179,011	1,500	17,230,493	1,068	13,245,778	2,183	25,359,335	1,715	20,963,496	9,452	111,978,113
7月	3,149	34,739,764	1,613	17,600,611	1,160	13,159,611	2,232	24,546,211	1,866	20,481,472	10,020	110,527,669
8月	3,245	38,153,642	1,665	18,853,763	1,409	17,232,262	2,318	26,703,971	1,986	23,561,226	10,623	124,504,864
9月	3,133	34,889,457	1,684	18,175,084	1,307	15,480,020	2,280	25,014,485	1,876	21,790,894	10,280	115,349,940
10月	3,339	37,313,192	1,718	19,369,287	1,315	15,609,061	2,311	26,370,912	1,943	23,736,276	10,626	122,398,728
11月	3,211	37,139,751	1,638	18,945,596	1,325	16,313,403	2,296	25,806,705	1,925	23,102,232	10,395	121,307,687
12月	3,106	34,346,818	1,681	18,445,027	1,392	15,181,645	2,328	25,491,454	1,985	22,845,385	10,492	116,310,329
平成29年 1月	3,115	36,533,776	1,672	19,425,127	1,308	15,109,497	2,329	26,763,905	2,001	24,440,823	10,425	122,273,128
2月	3,217	35,579,265	1,700	18,619,034	1,268	14,692,104	2,388	25,694,974	1,905	22,338,863	10,478	116,924,240
3月	3,168	36,334,333	1,706	19,022,748	1,322	15,532,696	2,295	25,994,384	1,976	23,618,500	10,467	120,502,661
合計	37,497	424,885,994	19,527	217,761,646	14,988	175,562,231	27,306	305,701,721	22,559	266,184,532	121,877	1,390,096,124
前年度	32,241	343,080,645	16,033	166,139,887	10,861	118,126,057	23,535	255,002,004	18,823	208,467,992	101,493	1,090,816,585
増減	5,256	81,805,349	3,494	51,621,759	4,127	57,436,174	3,771	50,699,717	3,736	57,716,540	20,384	299,279,539

4 高額医療合算介護（予防）サービス費

※支給月ベースで集計しています。

(1) 区分別

(平成28年度末)

年 月	区 分		
平成28年4月 ～ 平成29年3月	上位所得世帯 現役並み所得世帯	件 数 (件)	262
		支 給 額 (円)	10,661,957
	一般所得世帯	件 数 (件)	444
		支 給 額 (円)	10,403,791
	低所得世帯 区分Ⅱ	件 数 (件)	1,175
		支 給 額 (円)	35,188,621
	低所得世帯 区分Ⅰ	件 数 (件)	3,353
		支 給 額 (円)	98,816,545
合 計	件 数 (件)	5,234	
	支 給 額 (円)	155,070,914	
前年度	件 数 (件)	5,167	
	支 給 額 (円)	152,909,770	

(2) 月別

月	青葉区		宮城野区		若林区		太白区		泉区		合計	
	件数 件	金額 円	件数 件	金額 円	件数 件	金額 円	件数 件	金額 円	件数 件	金額 円	件数 件	金額 円
平成28年 4月	7	257,155	1	3,171	0	0	2	76,507	3	146,943	13	483,776
5月	5	107,686	0	0	0	0	0	0	2	22,657	7	130,343
6月	1,084	32,259,902	564	18,517,664	386	11,694,006	829	24,790,752	779	22,596,482	3,642	109,858,806
7月	279	8,357,197	116	3,514,264	44	1,358,170	200	5,854,208	128	3,939,920	767	23,023,759
8月	125	3,170,838	52	1,587,994	25	784,825	62	1,384,309	49	1,732,980	313	8,660,946
9月	79	2,338,848	29	833,639	11	208,480	42	1,379,141	27	629,870	188	5,389,978
10月	39	967,945	17	317,899	13	385,754	32	968,799	33	657,781	134	3,298,178
11月	22	358,118	8	104,754	1	29,830	8	161,238	17	371,844	56	1,025,784
12月	11	358,279	7	276,717	3	74,362	13	320,865	12	356,052	46	1,386,275
平成29年 1月	6	226,762	3	26,311	4	74,959	6	168,976	3	25,033	22	522,041
2月	5	107,521	5	155,579	2	87,412	8	165,126	7	233,106	27	748,744
3月	5	100,120	3	131,588	1	43,615	6	195,646	4	71,315	19	542,284
合計	1,667	48,610,371	805	25,469,580	490	14,741,413	1,208	35,465,567	1,064	30,783,983	5,234	155,070,914
前年度	1,726	50,539,894	784	24,569,500	497	14,866,175	1,137	33,596,445	1,023	29,337,756	5,167	152,909,770
増減	▲59	▲1,929,523	21	900,080	▲7	▲124,762	71	1,869,122	41	1,446,227	67	2,161,144

5 食費及び居住費の負担限度額の認定・利用者負担額の減免状況

(1) 食費・居住費の負担限度額の認定者数(平成28年度末)

(単位：人)

区 分		青 葉 区	宮 城 野 区	若 林 区	太 白 区	泉 区	合 計
利用者負担段階第1段階	介護老人福祉施設	5 (0)	5 (0)	5 (0)	7 (0)	5 (0)	27 (0)
	介護老人保健施設	2 (0)	4 (0)	13 (0)	4 (0)	3 (0)	26 (0)
	介護療養型医療施設	3 (0)	1 (0)	1 (0)	0 (0)	1 (0)	6 (0)
	地域密着型介護老人福祉施設	1 (0)	0 (0)	0 (0)	0 (0)	0 (0)	1 (0)
	そ の 他	165 (0)	117 (1)	48 (1)	114 (0)	63 (0)	507 (2)
	計	176 (0)	127 (1)	67 (1)	125 (0)	72 (0)	567 (2)

区 分		青 葉 区	宮 城 野 区	若 林 区	太 白 区	泉 区	合 計
利用者負担段階第2段階	介護老人福祉施設	11 (0)	3 (0)	38 (0)	7 (0)	16 (0)	75 (0)
	介護老人保健施設	8 (0)	6 (0)	33 (1)	9 (0)	11 (0)	67 (1)
	介護療養型医療施設	2 (0)	1 (0)	1 (0)	2 (0)	1 (0)	7 (0)
	地域密着型介護老人福祉施設	0 (0)	0 (0)	2 (0)	0 (0)	0 (0)	2 (0)
	そ の 他	414 (7)	210 (6)	138 (0)	295 (8)	279 (5)	1,336 (26)
	計	435 (7)	220 (6)	212 (1)	313 (8)	307 (5)	1,487 (27)

区 分		青 葉 区	宮 城 野 区	若 林 区	太 白 区	泉 区	合 計
利用者負担段階第3段階	介護老人福祉施設	41 (0)	13 (1)	65 (3)	31 (0)	29 (0)	179 (4)
	介護老人保健施設	30 (1)	25 (0)	82 (2)	21 (2)	32 (0)	190 (5)
	介護療養型医療施設	19 (0)	0 (0)	3 (0)	3 (0)	1 (0)	26 (0)
	地域密着型介護老人福祉施設	0 (0)	0 (0)	6 (1)	0 (0)	0 (0)	6 (1)
	そ の 他	1,058 (16)	558 (12)	287 (4)	819 (10)	765 (15)	3,487 (57)
	計	1,148 (17)	596 (13)	443 (10)	874 (12)	827 (15)	3,888 (67)

区 分		青 葉 区	宮 城 野 区	若 林 区	太 白 区	泉 区	合 計
利用者負担段階第1～3段階の計	介護老人福祉施設	57 (0)	21 (1)	108 (3)	45 (0)	50 (0)	281 (4)
	介護老人保健施設	40 (1)	35 (0)	128 (3)	34 (2)	46 (0)	283 (6)
	介護療養型医療施設	24 (0)	2 (0)	5 (0)	5 (0)	3 (0)	39 (0)
	地域密着型介護老人福祉施設	1 (0)	0 (0)	8 (1)	0 (0)	0 (0)	9 (1)
	そ の 他	1,637 (23)	885 (19)	473 (5)	1,228 (18)	1,107 (20)	5,330 (85)
	計	1,759 (24)	943 (20)	722 (12)	1,312 (20)	1,206 (20)	5,942 (96)

※ ()内は、第2号被保険者数〔再掲〕

(2) 介護老人福祉施設の旧措置入所者に係る減額・免除認定者数(平成28年度末)

(単位：人)

区 分	特定負担限度額								利用者負担額		
	高齢福祉年金受給者		利用者負担段階第2段階		利用者負担段階第3段階		合 計		減額認定者	免除認定者	合 計
	食費	居住費	食費	居住費	食費	居住費	食費	居住費			
青 葉 区	4 (0)	4 (0)	8 (0)	8 (0)	3 (0)	3 (0)	15 (0)	15 (0)	0 (0)	4 (0)	4 (0)
宮 城 野 区	1 (0)	2 (0)	3 (0)	2 (0)	0 (0)	0 (0)	4 (0)	4 (0)	1 (0)	1 (0)	2 (0)
若 林 区	1 (0)	1 (0)	2 (0)	2 (0)	1 (0)	1 (0)	4 (0)	4 (0)	0 (0)	1 (0)	1 (0)
太 白 区	1 (0)	2 (0)	4 (0)	3 (0)	0 (0)	0 (0)	5 (0)	5 (0)	2 (0)	0 (0)	2 (0)
泉 区	3 (0)	3 (0)	3 (0)	3 (0)	1 (0)	1 (0)	7 (0)	7 (0)	1 (0)	2 (0)	3 (0)
合 計	10 (0)	12 (0)	20 (0)	18 (0)	5 (0)	5 (0)	35 (0)	35 (0)	4 (0)	8 (0)	12 (0)
前年度	8 (0)	12 (0)	32 (0)	28 (0)	5 (0)	5 (0)	45 (0)	45 (0)	4 (0)	11 (0)	15 (0)
増減	2 (0)	0 (0)	▲12 (0)	▲10 (0)	0 (0)	0 (0)	▲10 (0)	▲10 (0)	0 (0)	▲3 (0)	▲3 (0)

※ ()内は、第2号被保険者数〔再掲〕

(3) 利用者負担額の減額・免除認定者数

(単位：人)

区 分	利用者負担額		
	減額	免除	合計
青 葉 区	0 (0)	8 (0)	8 (0)
宮 城 野 区	0 (0)	4 (0)	4 (0)
若 林 区	0 (0)	3 (0)	3 (0)
太 白 区	0 (0)	5 (0)	5 (0)
泉 区	0 (0)	5 (0)	5 (0)
合 計	0 (0)	25 (0)	25 (0)
前年度	0 (0)	2,070 (44)	2,070 (44)
増減	0 (0)	▲2,045 (▲44)	▲2,045 (▲44)

※ ()内は、第2号被保険者数〔再掲〕

(4) 食費・居住費の特例減額措置認定者数

(単位：人)

区 分	利用者負担額			
	食費のみ	居住費のみ	食費及び居住費	合計
青 葉 区	0 (0)	0 (0)	0 (0)	0 (0)
宮 城 野 区	0 (0)	0 (0)	1 (1)	1 (1)
若 林 区	0 (0)	0 (0)	0 (0)	0 (0)
太 白 区	0 (0)	0 (0)	0 (0)	0 (0)
泉 区	1 (0)	0 (0)	1 (0)	2 (0)
合 計	1 (0)	0 (0)	2 (1)	3 (1)

※ ()内は、第2号被保険者数〔再掲〕

(5) 社会福祉法人等による利用者負担軽減・特別対策による利用者負担減免認定者数(平成28年度末)

(単位：人)

区 分	社会福祉法人等による利用者負担軽減	障害者ホームヘルプサービス利用者に対する支援	合 計
青 葉 区	148 (9)	0 (0)	148 (9)
宮 城 野 区	49 (0)	0 (0)	49 (0)
若 林 区	48 (2)	0 (0)	48 (2)
太 白 区	59 (1)	0 (0)	59 (1)
泉 区	61 (0)	0 (0)	61 (0)
合 計	365 (12)	0 (0)	365 (12)
前年度	300 (9)	0 (0)	300 (9)
増減	65 (3)	0 (0)	65 (3)

※()内は、65歳未満の生活保護受給者と第2号被保険者数〔再掲〕

6 介護保険サービス提供事業所の指定状況

居宅サービス事業所数

	H24. 4. 1 現在	H25. 4. 1 現在	H26. 4. 1 現在	H27. 4. 1 現在	H28. 4. 1 現在	H29. 4. 1 現在
居宅介護支援	240	258	277	295	295	295
訪問介護	219	236	243	256	262	257
訪問入浴介護	16	16	16	16	15	15
訪問看護	51	55	57	66	73	77
訪問リハビリテーション	3	3	3	3	3	3
居宅療養管理指導	10	10	13	12	9	12
通所介護	216	262	296	318	122	124
通所リハビリテーション	41	40	38	27	28	28
短期入所生活介護	61	67	75	79	80	85
短期入所療養介護	26	28	28	30	31	31
特定施設入居者生活介護	30	32	33	36	39	41
福祉用具貸与	66	69	67	73	68	69
特定福祉用具販売	65	65	63	70	67	69

地域密着型サービス事業所数

	H24. 4. 1 現在	H25. 4. 1 現在	H26. 4. 1 現在	H27. 4. 1 現在	H28. 4. 1 現在	H29. 4. 1 現在
夜間対応型訪問介護	1	1	1	1	1	1
認知症対応型通所介護	24	25	25	25	26	24
小規模多機能型居宅介護	13	19	28	31	35	37
認知症対応型共同生活介護	69	71	75	88	90	99
地域密着型特定施設入居者生活介護	0	0	0	0	0	0
地域密着型介護老人福祉施設	4	8	12	12	13	13
看護小規模多機能型居宅介護	0	0	1	1	3	6
定期巡回・随時対応型訪問介護 看護	0	0	0	8	9	11
地域密着型通所介護	-	-	-	-	195	184

※ 医療みなしに係る件数を除く

※ 1ヵ所の事業所で複数の指定を受けた場合は、それぞれ1件として集計する

※ 平成28年4月1日から定員18名以下の通所介護は地域密着型通所介護に移行

施設サービス事業所数

	H24. 4. 1 現在	H25. 4. 1 現在	H26. 4. 1 現在	H27. 4. 1 現在	H28. 4. 1 現在	H29. 4. 1 現在
指定介護老人福祉施設	40	42	44	45	46	48
介護老人保健施設	24	27	27	29	30	30
指定介護療養型医療施設	3	2	2	2	2	1

(参考) 介護予防・生活支援サービス提供事業所の指定状況

	H24. 4. 1 現在	H25. 4. 1 現在	H26. 4. 1 現在	H27. 4. 1 現在	H28. 4. 1 現在	H29. 4. 1 現在
訪問介護型	-	-	-	-	-	57
生活支援訪問型	-	-	-	-	-	32
通所介護型	-	-	-	-	-	68
生活支援通所型	-	-	-	-	-	23

※ 市外の事業所を除く

このページは空白です。

主な地域支援事業の実績

主な地域支援事業の実績

1 介護予防事業

二次予防事業対象者把握	生活機能の状況確認を行う「豊齢力チェックリスト」の直接送付等により把握する。	把握した二次予防事業対象者数：9,522人
通所型介護予防事業 (元気応援教室)	二次予防事業対象者に対して通所形態で介護予防プログラムを提供する。	実施事業所：24か所 利用者実人数：534人
介護予防訪問指導事業	二次予防事業対象者で、心身の状況等により通所形態による事業への参加が困難な方に対し訪問し、介護予防のための助言・指導を行う。	利用人数：延べ9人
介護予防教室事業	おおむね65歳以上の地域住民を対象として、地域包括支援センターが介護予防の普及啓発を図ることを目的に、運動教室や栄養講座、「認知症の正しい理解」に関する講座等を実施する。	開催回数：1,030回 延べ参加者数：17,926人
介護予防に関する 市民意識醸成のための イベントの開催	介護予防や健康づくりの大切さについて普及啓発を行うことを目的として、平成25年度から11月を介護予防月間とし、各関係機関との連携のもと介護予防普及啓発イベントを全市展開している。	実施期間：平成28年11月1日～11月30日 介護予防月間独自催事参加者数：1,627人
介護予防自主グループ 育成・支援	地域住民の参加により介護予防（軽運動等）に取り組む自主グループに対して、グループの企画・運営を行うボランティア（介護予防運動サポーター）の育成やスキルアップを図る研修を行うなどにより活動を支援する。	自主グループ数： 192グループ (平成29年3月末現在)
シニア世代向け 介護予防栄養講座	おおむね65歳以上の高齢期における栄養バランスのとれた食事作りの実践を通じて、食生活の関心を高め、食生活の向上及び食の自立を支援する。	講座開催数：36回 参加者数：680人

2 包括的支援事業

地域包括支援センターの運営	高齢者が住み慣れた地域での暮らしを継続できるよう、様々な支援を包括的に行っている。 センター数：平成21年3月まで 41か所 平成21年4月から 44か所 平成24年4月から 49か所 平成27年4月から 50か所	延べ相談件数： 59,742件 包括圏域会議 開催回数：189回 二次予防事業対象者ケアプラン作成数：延べ515人分
電話相談事業	認知症の人とその家族等に対して、認知症に関する電話相談等を行う。 (委託先：公益社団法人認知症の人と家族の会宮城県支部)	相談件数：206件
認知症に関する講話・相談会	地域に出向いて認知症に関する講話や相談会を行う。 (委託先：公益社団法人認知症の人と家族の会宮城県支部)	実施回数：10回 延参加人数：104人
認知症の方を介護する家族懇談会	認知症の介護家族の方が、介護の悩みや問題解決の方策を互いに話し合える懇談会を開催する。	実施回数：38回 延参加人数：297人

3 任意事業

給付適正化事業	介護サービス利用者に対し、年2回、利用状況を通知することで、不正請求などの確認を促し、介護給付の適正化を図っている。	利用状況の通知：年2回 (各回 約36,000件)
ケアプラン適正化事業	居宅介護支援事業所等を任意抽出し、ケアプラン内容を評価し、担当ケアマネジャー（介護支援専門員）に対して個別面談により指導を行う。	指導事業所数：67事業所 実地指導と併せて実施 21 単独実施 46

家族介護慰労金支給事業	介護保険の要介護4又は5に相当する高齢者を、1年間介護保険サービス（年1週間以内のショートステイを除く。）を利用せずに在宅で介護している方で、高齢者及び介護者の属する世帯の全員が市民税非課税世帯の方に、年額10万円の家族介護慰労金を支給するもの。	支給人数：1人
介護用品支給事業	介護保険の要介護4又は5に相当し、市民税非課税世帯に属する高齢者等に対し、その介護に必要な紙おむつ等の介護用品を支給するもの。	利用件数：6,159件
成年後見制度利用支援事業	判断能力が不十分な高齢者等を保護・支援するために後見人等を選任する必要があるとき、家庭裁判所への申立てを行う親族がないなどの理由で制度利用が困難な方について、市長が後見等開始の審判の請求を行う。また、市長が後見等開始の審判の請求を行った場合に、一定の条件により成年後見人等報酬を助成する。	市長申立件数：17件
食の自立支援サービス事業	ひとり暮らし等で食事の用意が困難な要支援者、要介護者及び要支援・要介護状態となる可能性の高い方のうち、低栄養状態の改善が必要な方に対し、栄養バランスを考慮した食事を自宅に届け、栄養改善を図る。	延べ配食数：315,171食
生活援助員（LSA）派遣事業	市営住宅シルバーハウジングや高齢者向け優良賃貸住宅において、日常生活上の相談、安否確認、緊急時の対応等のサービスを提供する生活援助員（ライフサポートアドバイザー）を派遣する。	シルバーハウジング：3か所 高齢者向け優良賃貸住宅：10か所
介護相談員派遣事業	介護サービスの現場に介護相談員を派遣し、サービス利用者やその家族からの介護保険に関する相談に応じ、本市の介護サービスの質を高めるもの。	介護老人福祉施設：12事業所 介護老人保健施設：5事業所 通所介護：40事業所 特定施設：4事業所 小規模多機能型居宅介護：5事業所 認知症対応型共同生活介護：4事業所

4 介護予防・日常生活支援総合事業の実施状況(住所地特例対象者分)

介護保険制度の改正に伴い、平成27年4月より介護予防・日常生活支援総合事業(以下、「総合事業」という。)が実施できるようになった。本市においては、条例により総合事業の実施時期を平成29年4月と定めているが、既に総合事業を実施している市町村も存在する。

住所地特例対象者においては、当該対象者が居住する施設が所在する市町村が実施する総合事業のサービスを利用できることとされている。このため、本市において総合事業を実施していない平成28年度について、住所地特例対象者分の総合事業の利用実績が発生している。

(1) サービス区分別

(平成28年度末 単位:件)

サービス区分	青葉区	宮城野区	若林区	太白区	泉区	合計	前年度末	増減
訪問型サービス	1	0	1	1	1	4	4	0
通所型サービス	0	1	0	4	0	5	0	5
介護予防ケアマネジメント	0	1	0	2	0	3	0	3
合計	1	2	1	7	1	12	4	8

(2) 月別(審査月)

(単位:件)

行政区	区分	4月	5月	6月	7月	8月	9月	10月	11月	12月	1月	2月	3月	前年度末
青葉区	訪問型	1	1	1	3	1	1	1	0	0	0	2	1	0
	通所型	0	0	0	1	1	5	1	0	0	3	1	0	0
	介護予防ケアマネジメント	0	0	0	0	0	0	0	0	0	0	13	0	0
	計	1	1	1	4	2	6	2	0	0	3	16	1	0
宮城野区	訪問型	0	0	0	0	0	0	0	0	0	0	0	0	0
	通所型	0	0	0	0	0	0	0	0	1	1	1	1	0
	介護予防ケアマネジメント	0	0	0	0	0	0	0	0	0	3	1	1	0
	計	0	0	0	0	0	0	0	0	0	1	4	2	0
若林区	訪問型	2	2	2	1	1	1	1	1	0	2	1	1	3
	通所型	0	0	0	0	0	0	0	0	0	0	0	0	0
	介護予防ケアマネジメント	0	0	0	0	0	0	0	0	0	0	0	0	0
	計	2	2	2	1	1	1	1	1	1	0	2	1	3
太白	訪問型	1	1	1	1	2	3	3	2	2	2	2	1	1
	通所型	0	0	0	2	1	1	1	1	1	1	1	4	0
	介護予防ケアマネジメント	0	0	0	0	0	0	0	0	0	0	14	2	0
	計	1	1	1	3	3	4	4	3	3	3	17	7	1
泉区	訪問型	0	0	0	0	0	0	0	0	0	1	1	1	0
	通所型	0	0	0	1	1	1	1	0	0	0	0	0	0
	介護予防ケアマネジメント	0	0	0	0	0	0	0	0	0	0	4	0	0
	計	0	0	0	1	1	1	1	0	0	1	5	1	0
合計	訪問型	4	4	4	5	4	5	5	3	2	5	6	4	4
	通所型	0	0	0	4	3	7	3	1	2	5	3	5	0
	介護予防ケアマネジメント	0	0	0	0	0	0	0	0	0	3	32	3	0
	計	4	4	4	9	7	12	8	4	4	13	41	12	4

※2月の介護予防ケアマネジメントには、介護予防ケアマネジメント負担金(財政調整)が含まれている。

(3) サービス実施状況

① 訪問型サービス

項目	青葉区	宮城野区	若林区	太白区	泉区	合計	前年度	増減
件数	12	0	15	21	3	51	15	36
日数・回数	26	0	64	117	11	218	69	149
単位数	15,033	0	19,062	34,404	2,859	71,358	22,856	48,502
費用額(円)	158,351	0	190,620	353,994	32,592	735,557	228,560	506,997

② 通所型サービス

項目	青葉区	宮城野区	若林区	太白区	泉区	合計	前年度	増減
件数	12	4	0	13	4	33	0	33
日数・回数	40	14	0	46	15	115	0	115
単位数	20,951	12,498	0	10,530	7,788	51,767	0	51,767
費用額(円)	213,014	126,727	0	110,980	79,980	530,701	0	530,701

③ 介護予防ケアマネジメント

項目	青葉区	宮城野区	若林区	太白区	泉区	合計	前年度	増減
件数	13	5	0	16	4	38	0	38
日数・回数	0	0	0	0	0	0	0	0
単位数	5,590	2,150	0	7,180	1,720	16,640	0	16,640
費用額(円)	55,900	25,013	0	71,800	17,200	169,913	0	169,913

④ 訪問型サービス+通所型サービス+介護予防ケアマネジメント

項目	青葉区	宮城野区	若林区	太白区	泉区	合計	前年度	増減
件数	37	9	15	50	11	122	15	107
日数・回数	66	14	64	163	26	333	69	264
単位数	41,574	14,648	19,062	52,114	12,367	139,765	22,856	116,909
費用額(円)	427,265	151,740	190,620	536,774	129,772	1,436,171	228,560	1,207,611
事業費(円)	374,414	139,064	171,558	474,045	115,253	1,274,334	210,776	1,063,558
利用者負担額(円)	52,851	12,676	19,062	62,729	14,519	161,837	17,784	144,053
公費負担額(円)	0	0	0	0	0	0	0	0

財政狀況

1 平成28年度 歳入決算

(単位：千円)

款	項	決算額		平成28年度決算額の説明
		平成28年度	平成27年度	
1 介護保険料	1 介護保険料	15,343,429	14,825,931	第1号被保険者保険料
	計	15,343,429	14,825,931	
2 国庫支出金	1 国庫負担金	11,513,112	11,314,239	介護保険法による介護給付費負担金
	2 国庫補助金	2,854,081	2,835,514	介護保険法による調整交付金 2,282,427千円
				介護保険法による地域支援事業交付金 560,837千円
計	14,367,193	14,149,753	介護保険法災害臨時特例補助金 6,369千円 社会保障・税番号制度システム整備費補助金 4,448千円	
3 支払基金交付金	1 支払基金交付金	17,294,828	17,047,225	介護保険法による介護給付費交付金 17,243,958千円
	計	17,294,828	17,047,225	介護保険法による地域支援事業支援交付金 50,870千円
4 県支出金	1 県負担金	8,936,128	8,808,829	介護保険法による介護給付費負担金
	2 県補助金	280,418	254,314	介護保険法による地域支援事業交付金
	計	9,216,546	9,063,143	
5 財産収入	1 財産運用収入	2,178	1,941	財政調整基金等運用収入
	計	2,178	1,941	
6 繰入金	1 一般会計繰入金	9,694,228	9,442,749	介護給付費に充当のための繰入金 7,660,263千円
				地域支援事業費に充当のための繰入金 272,564千円
	2 基金繰入金	411,820	176,805	事務経費等に充当のための繰入金 1,623,389千円
計	10,106,048	9,619,554	介護給付費等に充当のための繰入金 138,012千円	
7 繰越金	1 繰越金	1,211,672	969,204	前年度繰越金
	計	1,211,672	969,204	
8 諸収入	1 雑入	38,451	29,172	返納金, 第三者納付金等
	計	38,451	29,172	
歳入合計		67,580,345	65,705,923	

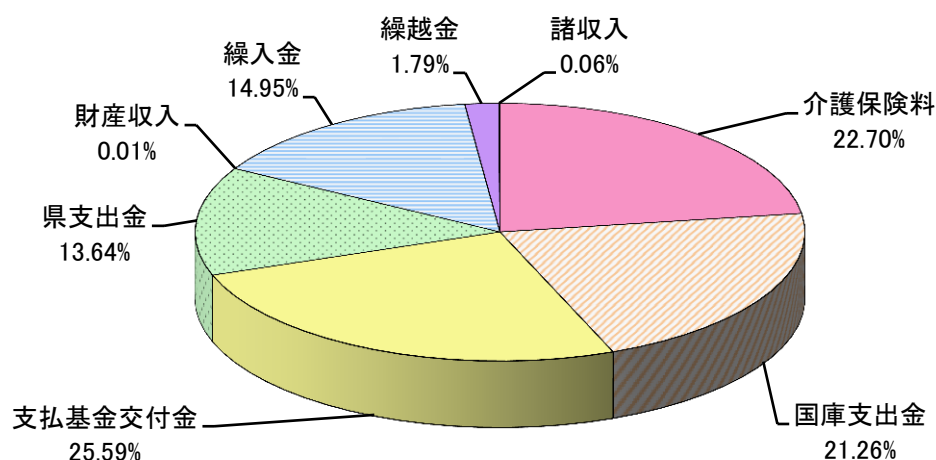

2 平成28年度 歳出決算

(単位：千円)

款	項	決算額		平成28年度決算額の説明
		平成28年度	平成27年度	
1 総務費	1 総務管理費	1,627,818	1,506,322	一般管理費 939,000千円 介護認定諸費 688,818千円
	計	1,627,818	1,506,322	
2 保険給付費	1 介護サービス等諸費	57,655,184	57,132,163	居宅介護サービス等給付費 36,726,913千円 居宅介護サービス等計画給付費 3,372,484千円 施設介護サービス等給付費 17,487,045千円 審査支払手数料 68,742千円
				2 高額介護サービス諸費
	3 特定入所者介護サービス費	2,121,111	2,340,915	
	計	61,321,462	60,716,804	
3 地域支援事業費	1 地域支援事業費	1,474,929	1,324,806	介護予防事業費 210,927千円 包括的支援事業費 1,081,562千円 任意事業費 181,161千円 総合事業費精算金 1,279千円
				計
4 基金積立金	1 基金積立金	734,660	593,160	財政調整基金費
	計	734,660	593,160	
5 諸支出金	1 還付金	454,504	351,250	第一号被保険者保険料還付金 21,552千円 償還金 432,952千円
				2 諸支出金
	計	457,629	353,159	
6 予備費	1 予備費			
	計			
歳 出 合 計		65,616,498	64,494,251	

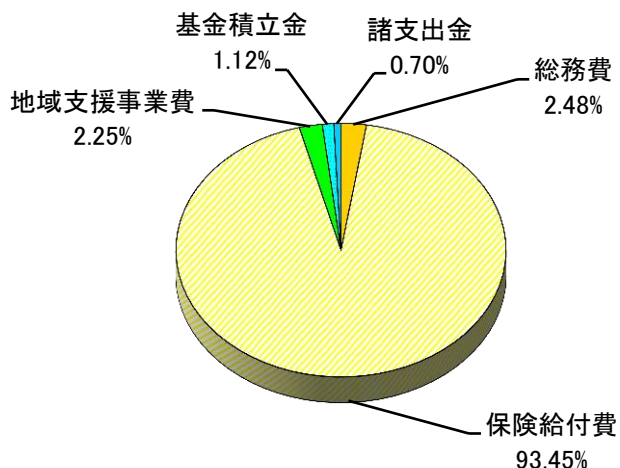

※平成29年度への繰越金 1,963,847千円

(内訳)

- (1) 国・県負担金返還額
557,092千円…国・県に対し返還
- (2) 支払基金交付金返還額
125,169千円…支払基金に対し返還
- (3) 第1号被保険者保険料
1,280,680千円…財政調整基金へ積立
- (4) 特例補助金返還額
906千円…国に対し返還

3 平成29年度 歳入予算

(単位：千円)

款	項	金額	説明
1 介護保険料	1 介護保険料	15,350,720	第1号被保険者保険料
	計	15,350,720	
2 国庫支出金	1 国庫負担金	11,885,934	介護保険法による介護給付費負担金 負担基本額20/100(施設等給付費は15/100)
	2 国庫補助金	3,351,100	介護保険法による調整交付金 介護保険法による地域支援事業交付金
	計	15,237,034	
3 支払基金交付金	1 支払基金交付金	19,000,222	介護保険法による介護給付費交付金 介護保険法による地域支援事業支援交付金
	計	19,000,222	
4 県支出金	1 県負担金	9,399,975	介護保険法による介護給付費負担金 負担基本額12.5/100(施設等給付費は17.5/100)
	2 県補助金	554,115	介護保険法による地域支援事業交付金
	計	9,954,090	
5 財産収入	1 財産運用収入	3,500	
	計	3,500	
6 繰入金	1 一般会計繰入金	10,821,697	介護給付費に充当のための繰入金 8,186,888千円
			地域支援事業費に充当のための繰入金 554,116千円
	2 基金繰入金	785,859	事務経費等に充当のための繰入金 1,936,862千円 介護給付費に充当のための繰入金 (低所得者保険料軽減費分) 143,831千円
	計	11,607,556	財政調整基金繰入金
7 繰越金	1 繰越金	1	
	計	1	
8 諸収入	1 雑入	2,400	シルバーハウジング生活援助員派遣利用者負担金等
	計	2,400	
歳入合計		71,155,523	

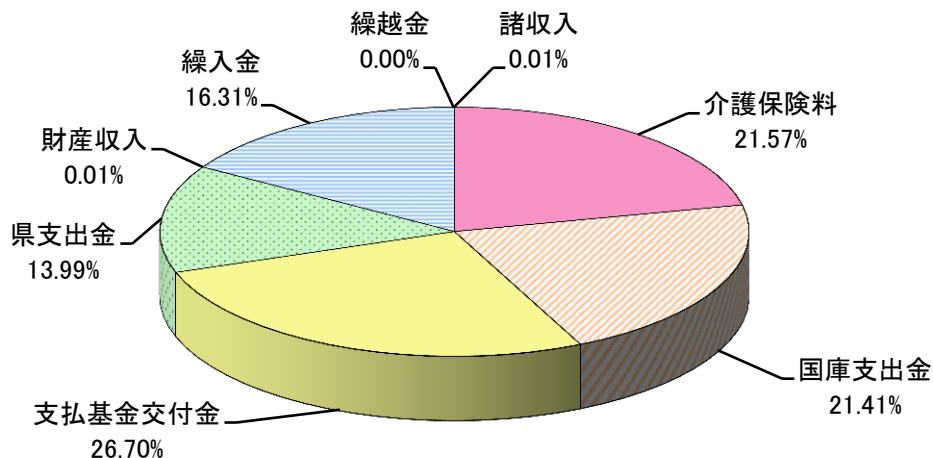

4 平成29年度 歳出予算

(単位：千円)

款	項	金額	説明
1 総務費	1 総務管理費	1,836,862	人件費 708,759千円 介護保険システム運用等に要する経費 278,714千円 事務経費等 114,322千円 介護認定審査会委員報酬 109,200千円 介護認定等に要する経費 625,867千円
			計
2 保険給付費	1 介護サービス等諸費	61,585,868	居宅介護サービス等給付費 38,618,052千円 居宅介護サービス等計画給付費 3,446,282千円 施設介護サービス等給付費 19,452,100千円 審査支払手数料 69,434千円
			2 高額介護サービス諸費
	3 特定入所者介護サービス費	2,261,940	
	計	65,495,110	
3 地域支援事業費	1 地域支援事業費	3,692,208	介護予防・日常生活支援総合事業費 2,362,826千円 包括的支援事業費 1,133,724千円 任意事業費 195,658千円
			計
4 基金積立金	1 基金積立金	3,500	財政調整基金積立金 3,500千円
	計	3,500	
5 諸支出金	1 還付金	23,676	第一号被保険者保険料の還付金 23,675千円 償還金 1千円
			2 諸支出金
	計	27,843	
6 予備費	1 予備費	100,000	
	計	100,000	
歳出合計		71,155,523	

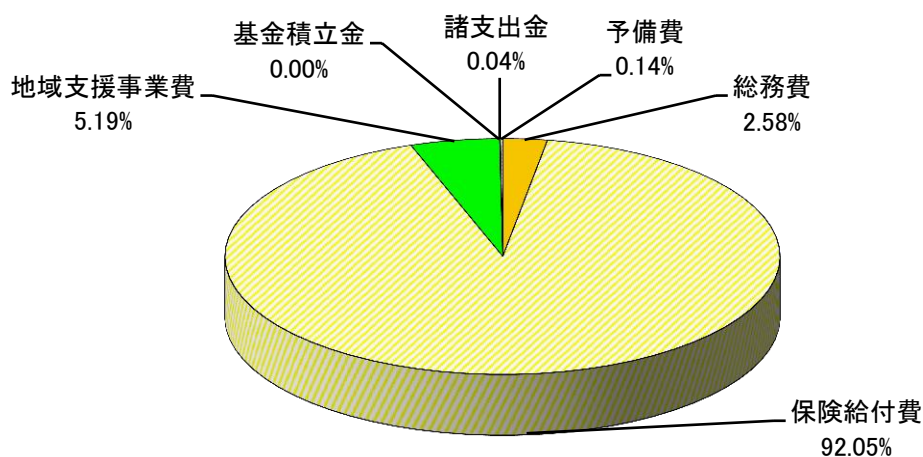

■ 介護保険の財源構成（平成27年度～29年度）について

(1) 保険給付

介護保険の保険給付に係る財源の2分の1は公費で、残りの半分は保険料でまかなわれています。公費の負担割合は、施設等給付費（介護老人福祉施設、老人保健施設、介護療養型医療施設、特定施設に係る給付費）とそれ以外の居宅サービス等に係る給付費とで異なっており、それぞれの財源構成は次のとおりとなっています。

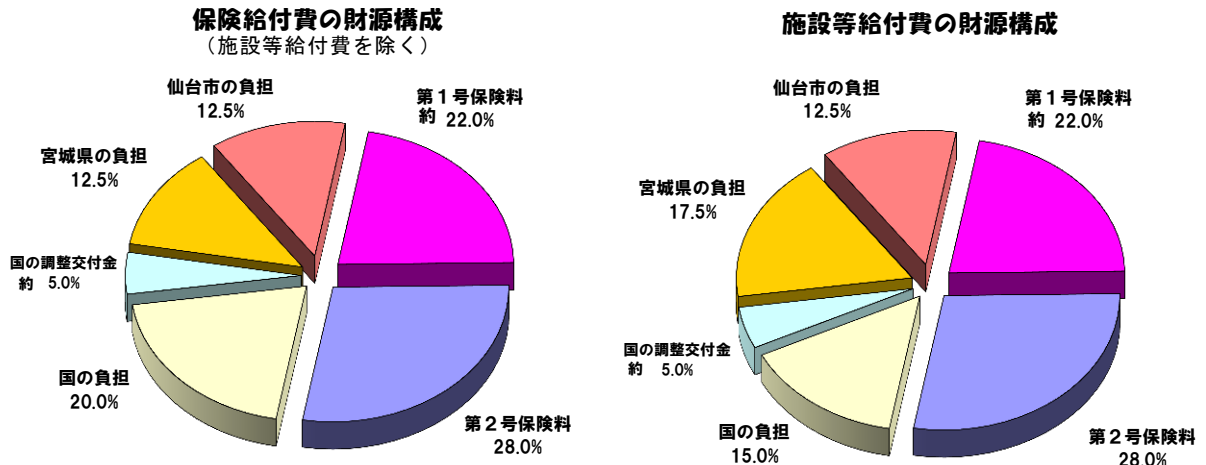

[第1号被保険者の22.0%と国の調整交付金の5.0%は全国平均です。]

(2) 地域支援事業

地域支援事業に係る財源は、介護予防事業と包括的支援事業・任意事業とで異なり、その財源構成は次のとおりとなっています。

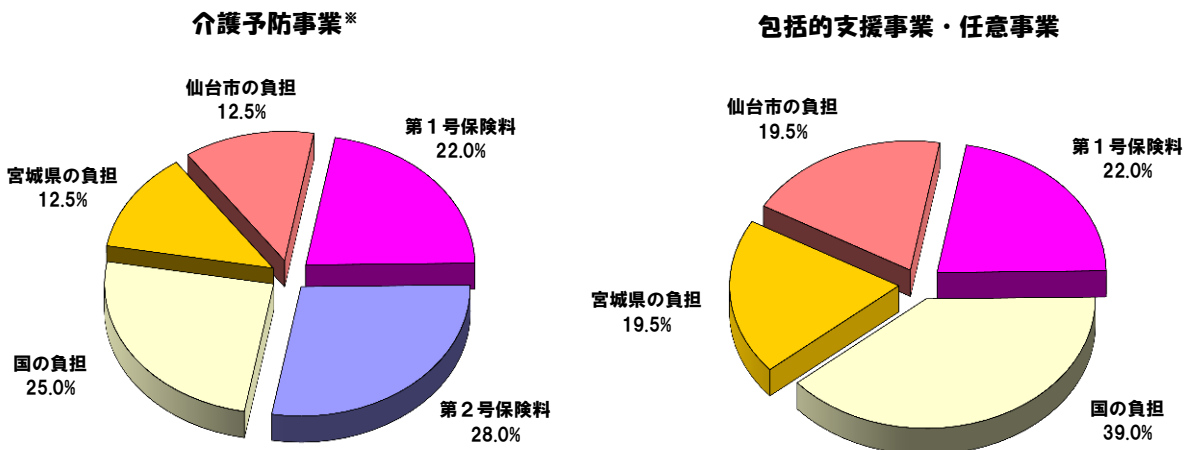

[※新しい総合事業への移行後は、国の負担割合のうち約5.0%が調整交付金となります。]

事業計画の進捗状況
(平成 27 年度～平成 29 年度)

1 介護保険事業計画（平成27年度～平成29年度）

(1) 人口推計

			平成27年度	平成28年度	平成29年度
第2号被保険者	40～64歳人口	A	360,554人	361,612人	362,670人
第1号被保険者	65歳以上人口	B	229,216人	235,364人	241,512人
	前期高齢者 (65～74歳)	C	122,048人	123,792人	125,536人
	割合 C/B		53.2%	52.6%	52.0%
	後期高齢者 (75歳以上)	D	107,168人	111,572人	115,976人
	割合 D/B		46.8%	47.4%	48.0%

(2) 要介護者等の推計

		平成27年度	平成28年度	平成29年度
第1号被保険者数	A	229,216人	235,364人	241,512人
要介護者等数	B	42,760人	44,788人	46,816人
要支援1		10,260人	10,674人	11,090人
要支援2		4,006人	4,168人	4,329人
要介護1		8,844人	9,257人	9,675人
要介護2		6,561人	6,896人	7,230人
要介護3		4,544人	4,787人	5,025人
要介護4		4,817人	5,082人	5,347人
要介護5		3,728人	3,924人	4,120人
出現率 B/A		18.7%	19.0%	19.4%

(3) 事業運営期間の総費用

(単位：千円)

	平成27年度	平成28年度	平成29年度
保険給付費	63,630,283	67,063,925	71,845,798
居宅サービス分	33,768,656	33,415,544	35,519,088
施設サービス分	17,784,776	18,376,375	19,824,007
地域密着型サービス	7,859,225	10,809,602	11,792,720
高額介護サービス費等	4,217,626	4,462,404	4,709,983
地域支援事業	1,544,641	1,611,856	1,672,673
財政安定化基金拠出金	0	0	0
合計	65,174,924	68,675,781	73,518,471

2 実績等

(1) 第1号被保険者数

(各前月末現在)

	平成26年	平成27年10月(参考)		平成28年10月	
	10月(参考)		増減		増減
75歳以上	103,066人 (46.7%)	106,677人 (46.6%)	+3,611人 +3.5%	110,566人 (46.8%)	+3,889人 +3.6%
65歳以上 75歳未満	117,689人 (53.3%)	122,434人 (53.4%)	+4,745人 +4.0%	125,664人 (53.2%)	+3,230人 +2.6%
計	220,755人	229,111人	+8,356人 +3.8%	236,230人	+7,119人 +3.1%

() は構成比

(2) 要介護・要支援認定者数

(各前月末現在)

	平成26年	平成27年10月(参考)		平成28年10月	
	10月(参考)		増減		増減
第1号被保険者	39,631人 (97.3%)	41,130人 (97.4%)	+1,499人 +3.8%	42,146人 (97.6%)	+1,016人 +2.5%
第2号被保険者	1,115人 (2.7%)	1,081人 (2.6%)	-34人 -3.0%	1,052人 (2.4%)	-29人 -2.7%
計	40,746人	42,211人	+1,465人 +3.6%	43,198人	+987人 +2.3%
出現率※	18.5%	18.4%		18.3%	

() は構成比 ※出現率は第1号被保険者数に占める割合

(3) 事業運営期間の保険給付費の執行状況等

(単位：千円)

	平成26年度		平成27年度		平成28年度	
	計画値	決算額	計画値	決算額	計画値	決算額
居宅サービス	32,178,271	31,803,363	33,768,656	32,054,651	31,829,964	29,830,393
施設サービス	20,031,221	17,157,417	17,784,776	17,545,579	18,532,221	17,487,045
地域密着型サービス	6,844,220	6,671,161	7,859,225	7,470,172	10,535,155	10,269,004
高額介護サービス費等	3,397,377	3,422,225	4,217,626	3,646,402	4,117,418	3,735,020
合計	62,451,089	59,054,166	63,630,283	60,716,804	65,014,758	61,321,462
執行率(対計画値)		94.6%		95.4%		94.3%

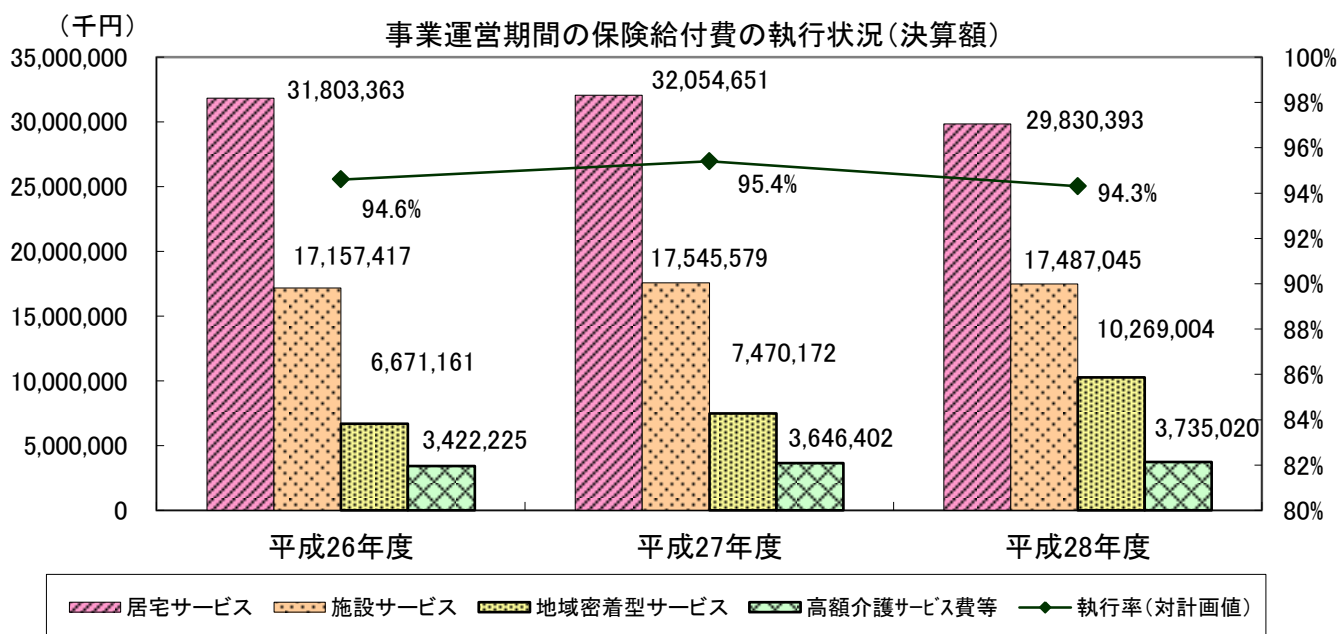

3 介護保険事業計画と実績の比較

(1) 介護サービス

サービスの種類	単 位	平成27年度 (平成28年7月審査分まで)			平成28年度 (平成29年7月審査分まで)			平成29年度
		計画値 (A)	実 績 (B)	割 合 B/A	計画値 (A)	実 績 (B)	割 合 B/A	計画値 (A)
①居宅サービス								
訪問介護	回/年	1,809,831	1,669,063	92.2%	2,016,627	1,665,216	82.6%	2,145,465
訪問入浴介護	回/年	55,733	44,592	80.0%	59,523	42,154	70.8%	63,403
訪問看護	回/年	215,562	211,784	98.2%	229,973	228,899	99.5%	244,726
訪問リハビリテーション	回/年	23,747	23,098	97.3%	25,341	22,488	88.7%	26,971
居宅療養管理指導	人/月	4,038	4,336	107.4%	4,308	4,714	109.4%	4,583
通所介護	回/年	950,491	976,808	102.8%	730,692	674,541	92.3%	776,515
通所リハビリテーション	回/年	321,460	308,586	96.0%	342,471	312,556	91.3%	364,008
短期入所生活介護	日/年	388,772	407,773	104.9%	393,369	415,324	105.6%	410,349
短期入所療養介護	日/年	35,826	37,108	103.6%	36,965	32,918	89.1%	39,430
特定施設入居者生活介護	人/月	1,279	1,141	89.2%	1,316	1,191	90.5%	1,390
福祉用具貸与	人/月	9,815	9,623	98.0%	10,466	10,045	96.0%	11,133
特定福祉用具購入	件/年	2,425	2,168	89.4%	2,584	2,068	80.0%	2,748
住宅改修	件/年	1,735	1,552	89.5%	1,847	1,590	86.1%	1,963
居宅介護支援	人/月	17,166	16,299	94.9%	18,287	16,486	90.2%	19,437
定期巡回・随時対応型訪問介護 看護	人/月	148	90	60.8%	243	161	66.3%	378
夜間対応型訪問介護	人/月	74	36	48.6%	74	25	33.8%	74
認知症対応型通所介護	回/年	67,939	56,538	83.2%	67,939	55,435	81.6%	67,939
小規模多機能型居宅介護	人/月	503	535	106.4%	565	611	108.1%	628
認知症対応型共同生活介護 (グループホーム)	人/月	1,498	1,475	98.5%	1,591	1,577	99.1%	1,708
地域密着型介護老人福祉施設入 所者生活介護	人/月	343	333	97.1%	343	340	99.1%	343
複合型サービス	人/月	38	31	81.6%	78	69	88.5%	105
地域密着型通所介護	回/年	—	—	—	281,738	316,656	112.4%	299,443
介護老人福祉施設 (特別養護老人ホーム)	人/月	3,026	2,952	97.6%	3,126	3,026	96.8%	3,383
介護老人保健施設	人/月	2,637	2,598	98.5%	2,724	2,649	97.2%	2,914
介護療養型医療施設	人/月	115	107	93.0%	115	45	39.1%	115

※上記の単位は、利用月（実際にサービスを利用した月）ベースで集計したものです。

なお、「[保険給付等の状況]2 保険給付」は審査月（事業者から請求のあった月）ベースで集計しているため、上記の数値とは一致しません。

※特定施設入居者生活介護、認知症対応型共同生活介護、介護老人福祉施設、介護老人保健施設は、施設の開所見込みをもとに推計しています。

※利用定員が18人以下の小規模な通所介護事業所については、平成28年度から、地域密着型サービスに移行されます。

(2) 介護予防サービス

サービスの種類	単 位	平成27年度 (平成28年7月審査分まで)			平成28年度 (平成29年7月審査分まで)			平成29年度
		計画値 (A)	実 績 (B)	割 合 B/A	計画値 (A)	実 績 (B)	割 合 B/A	計画値 (A)
介護予防訪問介護	回/年	340,780	309,631	90.9%	359,625	296,460	82.4%	373,255
介護予防訪問入浴介護	回/年	257	23	8.9%	271	14	5.2%	285
介護予防訪問看護	回/年	16,355	18,784	114.9%	17,260	21,940	127.1%	18,187
介護予防訪問リハビリテーション	回/年	1,933	2,798	144.7%	2,040	2,768	135.7%	2,149
介護予防居宅療養管理指導	人/月	296	299	101.0%	313	323	103.2%	329
介護予防通所介護	回/年	275,222	299,937	109.0%	290,442	305,833	105.3%	301,450
介護予防通所リハビリテーション	回/年	64,628	64,836	100.3%	68,202	64,642	94.8%	71,864
介護予防短期入所生活介護	日/年	7,562	8,179	108.2%	7,743	7,880	101.8%	8,076
介護予防短期入所療養介護	日/年	354	387	109.3%	366	478	130.6%	391
介護予防特定施設入居者生活介護	人/月	276	249	90.2%	284	256	90.1%	300
介護予防福祉用具貸与	人/月	2,227	2,673	120.0%	2,350	2,950	125.5%	2,477
特定介護予防福祉用具購入	件/年	964	853	88.5%	1,017	871	85.6%	1,071
介護予防住宅改修	件/年	1,251	1,135	90.7%	1,320	1,145	86.7%	1,391
介護予防支援	人/月	9,675	9,717	100.4%	10,210	9,889	96.9%	10,759
介護予防認知症対応型通所介護	回/年	296	429	144.9%	296	463	156.4%	296
介護予防小規模多機能型居宅介護	人/月	41	73	178.0%	46	83	180.4%	51
介護予防認知症対応型共同生活介護 (グループホーム)	人/月	5	7	140.0%	5	6	120.0%	6

※上記の単位は、利用月（実際にサービスを利用した月）ベースで集計したものです。

なお、「[保険給付等の状況] 2 保険給付」は審査月（事業者から請求のあった月）ベースで集計しているため、上記の数値とは一致しません。

※介護予防特定施設入居者生活介護、介護予防認知症対応型共同生活介護は、施設の開所見込みをもとに推計しています。

※介護予防訪問介護、介護予防通所介護については、新しい総合事業事業への移行分も含めて推計しています。

このページは空白です。

審 議 会

1 仙台市介護保険審議会

介護保険法第117条の規定により、市町村は、基本指針に即して、3年ごとに介護保険事業に係る保険給付の円滑な実施に関する計画（介護保険事業計画）を定めることとされており、この事業計画を定め又は変更するにあたっては、同条第6項の規定により、あらかじめ、被保険者の意見を反映させるために必要な措置を講じなければならないこととされている。

本市においては、被保険者の意見をはじめ、学識経験者、医療・保健関係者・福祉関係者、サービス提供者等、多くの有識者の方々から意見を伺うため介護保険運営委員会（平成12年9月25日要綱設置）を設置した。

第2期の事業運営期間がスタートするにあたり、この運営委員会を発展的に解消し、市の附属機関として「介護保険審議会」を平成15年4月に設置した。

(1) 所掌事項

審議会は、市長の諮問に応じ、次に掲げる事項について調査審議する。

- ① 仙台市介護保険事業計画の策定、変更及び進行状況に関する事項
- ② 前号に定めるもののほか、介護保険事業の円滑な運営のために必要な事項

(2) 開催状況

		協議内容等	
第2期	平成15年	第1回 (7月9日)	<ul style="list-style-type: none"> ● 会長、副会長の選出 ● 仙台市介護保険審議会の運営等について ● 仙台市介護保険事業計画の概要について ● 仙台市介護保険の状況
		第2回 (8月28日)	<ul style="list-style-type: none"> ● 介護保険制度等の概要について
		第3回 (12月1日)	<ul style="list-style-type: none"> ● 第1期運営期間（H12～14）における介護保険の実施状況について ● 市民から寄せられた意見等について
	平成16年	第4回 (1月28日)	<ul style="list-style-type: none"> ● 介護サービスの質の向上・給付の適正化について ● 介護サービスの評価について
		第5回 (4月28日)	<ul style="list-style-type: none"> ● 第3期介護保険事業計画作成のための実態調査の実施について ● 介護保険制度の見直しについて
		第6回 (10月13日)	<ul style="list-style-type: none"> ● 平成15年度決算について ● 第3期介護保険事業計画策定のための実態調査単純集計結果について ● 仙台市高齢者保健福祉計画策定のための実態調査項目について ● 介護保険制度の見直しについて
	平成17年	第7回 (1月27日)	<ul style="list-style-type: none"> ● 第3期介護保険事業計画策定のための実態調査集計結果について ● 介護保険制度の見直しについて
		第8回 (3月30日)	<ul style="list-style-type: none"> ● 第3期介護保険事業計画の策定について ● 平成17年度予算について
		第9回 (5月9日)	<ul style="list-style-type: none"> ● 日常生活圏域の考え方等について ● 介護保険事業の運営状況等について ● 仙台市高齢者保健福祉計画策定のための実態調査について ● 特別養護老人ホームの入所申込状況等の調査結果について
		第10回 (6月8日)	<ul style="list-style-type: none"> ● 仙台市高齢者保健福祉計画・介護保険事業計画構成（事務局素案）について ● 仙台市高齢者保健福祉計画における基本目標と視点（案）について ● 介護保険事業の円滑な推進のための施策の現状等について
		第11回 (7月27日)	<ul style="list-style-type: none"> ● 仙台市高齢者保健福祉計画の見直しについて ● 介護保険制度改正の概要（平成17年10月施行分）について
		第12回 (8月24日)	<ul style="list-style-type: none"> ● 介護保険制度の円滑な実施に関する方策について ● 介護給付等対象サービスの種類ごとの量の見込みについて

第2期	平成17年	第13回 (10月25日)	<ul style="list-style-type: none"> ● 地域密着型サービスについて ● 地域支援事業について ● 地域包括支援センターの考え方について
		第14回 (11月16日)	<ul style="list-style-type: none"> ● 仙台市高齢者保健福祉計画（介護保険事業計画）中間報告（案）について ● 地域密着型サービス運営委員会の設置について ● 地域包括支援センター受託申請の状況について
		第15回 (1月23日)	<ul style="list-style-type: none"> ● 仙台市高齢者保健福祉計画（介護保険事業計画）中間報告に係るパブリックコメントの実施について ● 仙台市高齢者保健福祉計画（介護保険事業計画）（案）について ● 仙台市地域包括支援センターについて
	平成18年	第16回 (2月6日)	<ul style="list-style-type: none"> ● 仙台市介護保険事業計画のあり方について（答申案） ● 仙台市高齢者保健福祉計画（介護保険事業計画）最終案について ● 仙台市地域包括支援センターに係る事項について ● 仙台市地域密着型サービス運営委員会の設置について
		2月14日	<ul style="list-style-type: none"> ● 仙台市介護保険事業計画のあり方について（答申）
		第17回 (3月27日)	<ul style="list-style-type: none"> ● 仙台市高齢者保健福祉計画（介護保険事業計画）について ● 地域包括支援センターについて ● 第1回地域密着型サービス運営委員会審議等について
第3期	平成18年	第1回 (7月19日)	<ul style="list-style-type: none"> ● 会長、副会長の選出 ● 会議の運営について ● 仙台市介護保険審議会の概要について ● 仙台市における介護保険の状況 ● 地域包括支援センター運営協議会議事事項
		第2回 (8月30日)	<ul style="list-style-type: none"> ● 会議の運営について ● 仙台市介護保険制度の概要について ● 第3期仙台市高齢者保健福祉計画（介護保険事業計画）の概要について ● 地域密着型サービス運営委員会第1回会議について ● 地域包括支援センターの事業評価等について
		第3回 (12月20日)	<ul style="list-style-type: none"> ● 第2期事業運営期間における介護保険の実施状況について ● 地域密着型サービス運営委員会（第2回・第3回会議）について ● 地域包括支援センター運営協議会の設置について ● 地域包括支援センターの事業評価等の結果について ● 平成19年度受託法人決定の方針等について
	平成19年	第4回 (3月19日)	<ul style="list-style-type: none"> ● 第4期事業計画策定のための実態調査の実施について ● 平成18年度介護保険事業運営の実施状況について ● 地域密着型サービス運営委員会（第4回会議）について ● 地域包括支援センター運営委員会の設置について ● 平成19年度地域包括支援センター設置運営法人について
		第5回 (7月11日)	<ul style="list-style-type: none"> ● コムスン不正行為への対応について ● 地域密着型サービス運営委員会（第5回・第6回会議）について ● 第4期介護保険事業計画策定のための実態調査の実施について ● 平成18年度介護保険事業運営の実施状況について
	平成20年	第6回 (1月23日)	<ul style="list-style-type: none"> ● 地域密着型サービス運営委員会（第7回～第9回会議）について ● 地域包括支援センター運営委員会（第1回～第3回会議）について ● 「仙台市高齢者保健福祉計画（介護保険事業計画）」策定のための実態調査における単純集計結果について ● 税制改正に伴う介護保険料の激変緩和措置継続の取扱いについて ● 平成19年版「仙台市の介護保険」について

第3期	平成20年	第7回 (3月26日)	<ul style="list-style-type: none"> ● 第4期介護保険事業計画策定について・諮問 ● 仙台市高齢者保健福祉計画（介護保険事業計画）策定のための実態調査報告書について ● 制度改正に伴う情報提供 ● 平成20年度地域包括支援センター設置運営法人等について 	
		第8回 (6月4日)	<ul style="list-style-type: none"> ● 本市高齢者を取り巻く現状と課題について ● 仙台市高齢者保健福祉計画（介護保険事業計画）構成（案）について ● 介護保険事業の運営状況等について 	
		第9回 (8月6日)	<ul style="list-style-type: none"> ● 高齢者保健福祉施策における重点課題について ● 「日常生活圏域」設定の考え方について ● 高齢者保健福祉施策の推進について ● 介護保険事業の円滑な運営に関する方策について ● 第4期介護保険事業（支援）計画等について ● 地域密着型サービス運営委員会（第10回・第11回会議）について 	
		第10回 (8月27日)	<ul style="list-style-type: none"> ● 特別養護老人ホームの入所申込状況等の調査結果について ● 平成19年度介護保険の実施状況について ● 平成19年度地域支援事業等の実施状況について ● 高齢者保健福祉施策の推進について ● 介護保険事業の円滑な運営に関する方策について ● 「日常生活圏域」設定の考え方について 	
		第11回 (10月22日)	<ul style="list-style-type: none"> ● 特別養護老人ホーム入居希望者アンケート調査結果に基づく特別養護老人ホーム優先入所必要者数の試算について ● 介護保険事業の円滑な運営に関する方策について ● 介護給付対象サービス及び地域支援事業の量の見込み等について ● 地域密着型サービス運営委員会（第12回会議）について ● 地域包括支援センター運営委員会（第4回・第5回会議）について 	
		第12回 (11月19日)	<ul style="list-style-type: none"> ● 地域包括支援センター運営委員会（第6回会議）について ● 高齢者保健福祉計画（介護保険事業計画）中間報告（案）について ● パブリックコメントの実施について 	
	平成21年	第13回 (1月28日)	<ul style="list-style-type: none"> ● 平成21年度介護報酬改定の概要等について ● 高齢者保健福祉計画（介護保険事業計画）中間報告に係るパブリックコメントの実施状況について ● 高齢者保健福祉計画（介護保険事業計画）（案）について 	
		第14回 (2月2日)	<ul style="list-style-type: none"> ● 仙台市介護保険事業計画のあり方（答申案）について ● 地域密着型サービス運営委員会（第13回会議）について ● 地域包括支援センター運営委員会（第7回会議）について ● 平成21年度地域包括支援センター設置運営について ● 高齢者保健福祉計画（介護保険事業計画）（案）について 	
		2月13日	● 仙台市介護保険事業計画のあり方について（答申）	
	第4期	平成22年	第1回 (7月22日)	<ul style="list-style-type: none"> ● 会長及び副会長の選任 ● 仙台市介護保険審議会の概要等について ● 地域密着型サービス運営委員会及び地域包括支援センター運営委員会委員の指定 ● 介護保険の実施状況等について ● 地域密着型サービス運営委員会（第1回会議）について
			第2回 (3月24日)	<ul style="list-style-type: none"> ● 第3期事業運営期間における介護保険の実施状況について ● 高齢者保健福祉計画（介護保険事業計画）主要事業取組状況について ● 介護従事者の人材確保及び処遇改善に向けた取り組みについて ● 平成22年度地域包括支援センター設置運営について ● 地域密着型サービス運営委員会（第2回及び第3回会議）について ● 地域包括支援センター運営委員会（第1回、第2回及び第3回会議）について
			第3回 (8月5日)	<ul style="list-style-type: none"> ● 第5期介護保険事業計画策定のための実態調査の実施について ● 介護保険の実施状況について ● 平成21年度地域支援事業の実施状況について ● 地域密着型サービス運営委員会（第4回及び第5回会議）について ● （仮称）仙台市介護予防推進計画の策定について

第4期	平成23年	第4回 (1月26日)	<ul style="list-style-type: none"> ● 仙台市高齢者保健福祉計画・介護保険事業計画策定のための実態調査報告（設問項目ごとの集計結果）について ● 平成22年版「仙台市の介護保険」について ● 地域密着型サービス運営委員会（第6回及び第7回会議）について ● 地域包括支援センター運営委員会（第4回及び第5回会議）について ● （仮称）仙台市介護予防推進プラン～目指そう豊齡力アップ～（案）について
		第5回 (6月29日)	<ul style="list-style-type: none"> ● 東日本大震災における要援護高齢者への対応状況等について ● 介護保険法改正の概要 ● 第5期介護保険事業計画策定について ● 仙台市高齢者保健福祉計画・介護保険事業計画策定のための実態調査報告について
		第6回 (8月3日)	<ul style="list-style-type: none"> ● 仙台市高齢者保健福祉計画（介護保険事業計画）の策定について ● 仙台市の高齢者を取り巻く現状と課題について ● 仙台市高齢者保健福祉計画（介護保険事業計画）基本目標と施策の体系（案）について ● 平成22年度介護保険の実施状況について ● 平成22年度地域支援事業の実施状況について
		第7回 (9月7日)	<ul style="list-style-type: none"> ● 仙台市高齢者保健福祉計画（介護保険事業計画）基本目標と施策の体系（案）について ● 仙台市高齢者保健福祉計画（介護保険事業計画）の中間振り返りについて ● 仙台市高齢者保健福祉計画（介護保険事業計画）構成（案）について ● 高齢者保健福祉施策の推進（各論）について ● 介護保険事業の円滑な運営に関する方策について ● 地域包括支援センター運営委員会（第6回会議）について
		第8回 (10月7日)	<ul style="list-style-type: none"> ● 介護保険事業の円滑な運営に関する方策について ● 仙台市高齢者保健福祉計画（介護保険事業計画）の中間振り返りについて ● 高齢者保健福祉施策の推進（各論）について ● 地域包括支援センター運営委員会（第7回会議）について
		第9回 (11月2日)	<ul style="list-style-type: none"> ● 仙台市高齢者保健福祉計画（介護保険事業計画）の中間振り返りについて ● 高齢者保健福祉施策の推進（各論）について ● 特別養護老人ホーム入居希望者アンケート調査結果に基づく特別養護老人ホーム優先入所必要者数の試算について ● 介護給付対象サービス及び地域支援事業の量の見込み等について
		第10回 (11月16日)	<ul style="list-style-type: none"> ● 地域包括支援センター運営委員会（第8回会議）について ● 地域密着型サービス運営委員会（第8回及び第9回会議）について ● 仙台市高齢者保健福祉計画（介護保険事業計画）の中間案について ● パブリックコメントの実施について
		第11回 (2月1日)	<ul style="list-style-type: none"> ● 平成24年度介護報酬改定の概要について ● 高齢者保健福祉計画・介護保険事業計画 中間案に係るパブリックコメント等の実施状況について ● 高齢者保健福祉計画・介護保険事業計画（案）について ● 地域包括支援センター運営委員会（第9回会議）について
		第12回 (2月8日)	<ul style="list-style-type: none"> ● 仙台市介護保険事業計画のあり方（答申案）について ● 地域密着型サービス運営委員会（第10回会議）について ● 地域包括支援センター運営委員会（第10回会議）について
		第5期	平成24年
第2回 (9月4日)	<ul style="list-style-type: none"> ● 介護保険サービス事業に関する基準の条例制定について ● 仙台市における地域支援事業について ● 地域密着型サービス運営委員会について ● 地域包括支援センター運営委員会について 		

第5期	平成24年	第3回 (11月5日)	<ul style="list-style-type: none"> ● 介護保険サービス事業に関する基準の条例制定について ● 第4期事業計画期間における介護保険の実施状況について ● 地域密着型サービス運営委員会について ● 地域包括支援センター運営委員会について 	
	平成25年	第4回 (4月23日)	<ul style="list-style-type: none"> ● 高齢者保健福祉計画・介護保険事業計画の平成24年度主要事業取り組み状況及び平成25年度の新規・拡充事業等について ● 介護保険サービス事業に関する基準の条例制定について ● 地域密着型サービス運営委員会（第3回及び第4回会議）について ● 地域包括支援センター運営委員会（第4回会議）について 	
		第5回 (8月28日)	<ul style="list-style-type: none"> ● 社会保障制度改革国民会議の報告書について ● 第6期仙台市介護保険事業計画策定のための実態調査の実施について ● 地域密着型サービス運営委員会（第5回会議）について ● 地域包括支援センター運営委員会（第5回会議）について 	
	平成26年	第6回 (1月31日)	<ul style="list-style-type: none"> ● 仙台市高齢者保健福祉計画・介護保険事業計画策定のための実態調査報告（調査項目ごとの集計結果）について ● 社会保障審議会介護保険部会「介護保険制度の見直しに関する意見」について ● 地域密着型サービス運営委員会（第6回及び第7回会議）について ● 地域包括支援センター運営委員会（第6回及び第7回会議）について 	
		第7回 (3月26日)	<ul style="list-style-type: none"> ● 仙台市高齢者保健福祉計画・介護保険事業計画策定のための実態調査結果報告について ● 仙台市高齢者保健福祉計画・介護保険事業計画の策定について 	
		第8回 (6月4日)	<ul style="list-style-type: none"> ● 仙台市高齢者保健福祉計画・介護保険事業計画の策定について ● 高齢者保健福祉計画策定・介護保険事業計画策定のための実態調査報告について ● 本市の高齢化の状況等について ● 高齢者保健福祉計画・介護保険事業計画の主要事業取組について ● 本市における今後の高齢者保健福祉施策の方向性について ● 地域密着型サービス運営委員会（第8回会議）について 	
		第9回 (7月23日)	<ul style="list-style-type: none"> ● 高齢者保健福祉計画・介護保険事業計画の構成（案）について ● 高齢者保健福祉計画・介護保険事業計画の基本目標と施策の体系（案）について ● 高齢者保健福祉施策の推進（各論）について ● 地域密着型サービス運営委員会（第9回会議）について ● 地域包括支援センター運営委員会（第8回会議）について 	
		第10回 (9月3日)	<ul style="list-style-type: none"> ● 高齢者保健福祉施策の推論（各論）について 	
		第11回 (10月15日)	<ul style="list-style-type: none"> ● 高齢者保健福祉施策の推論（各論）について ● 地域密着型サービス運営委員会（第10回会議）について ● 地域包括支援センター運営委員会（第9回会議）について 	
		第12回 (10月29日)	<ul style="list-style-type: none"> ● 高齢者保健福祉施策の推進（各論）について ● 特別養護老人ホーム等の入所必要者数の試算について ● 介護給付対象サービス及び地域支援事業の量の見込み等について 	
		第13回 (11月12日)	<ul style="list-style-type: none"> ● 仙台市高齢者保健福祉計画・介護保険事業計画の中間案について ● パブリックコメントの実施について ● 地域包括支援センター運営委員会（第10回会議）について 	
		第14回 (12月24日)	<ul style="list-style-type: none"> ● 居宅介護支援事業に関する基準の条例制定について ● 地域包括支援センター運営委員会（第11回会議）について 	
		平成27年	第15回 (2月4日)	<ul style="list-style-type: none"> ● 仙台市高齢者保健福祉計画・介護保険事業計画中間案に係るパブリックコメント等の実施状況について ● 仙台市高齢者保健福祉計画・介護保険事業計画（案）について ● 地域密着型サービス運営委員会（第11回会議）について ● 地域包括支援センター運営委員会（第12回会議）について ● 仙台市介護保険事業計画のあり方（答申案）について
	第6期	平成27年	第1回 (8月26日)	<ul style="list-style-type: none"> ● 会長及び副会長の選出 ● 仙台市介護保険審議会の概要等について ● 地域密着型サービス運営委員会及び地域包括支援センター運営委員会委員の指定 ● 仙台市高齢者保健福祉計画・介護保険事業計画の概要について ● 介護保険の実施状況について ● 地域密着型サービス運営委員会（第5期第12回会議）について ● 地域密着型サービス運営委員会（第6期第1回会議）について ● 地域包括支援センター運営委員会（第6期第1回会議）について

平成 28 年	第2回 (3月23日)	<ul style="list-style-type: none"> ● 平成28年度当初予算の概要について ● 新しい総合事業について ● 地域密着型サービス運営委員会（第6期第2回会議）について ● 地域密着型サービス運営委員会（第6期第3回会議）について ● 地域包括支援センター運営委員会（第6期第2回会議）について ● 地域包括支援センター運営委員会（第6期第3回会議）について ● 地域包括支援センター運営委員会（第6期第4回会議）について
	第3回 (6月29日)	<ul style="list-style-type: none"> ● 介護保険の実施状況（平成27年度決算見込み版）について ● 仙台市「介護予防・日常生活支援総合事業（新しい総合事業）」について ● 地域密着型サービス運営委員会（第6期第4回会議）について
	第4回 (8月3日)	<ul style="list-style-type: none"> ● 仙台市「介護予防・日常生活支援総合事業（新しい総合事業）」修正案と「介護予防・生活支援サービス事業」の基準、報酬等（案）に対する市民意見募集（パブリックコメント）の実施について ● 第7期仙台市介護保険事業計画策定のための実態調査の実施について ● 地域包括支援センター運営委員会（第6期第5回会議）について ● 地域密着型サービス運営委員会（第6期第5回会議）について
	第5回 (11月9日)	<ul style="list-style-type: none"> ● 「介護予防・生活支援サービス事業」の基準や報酬等（案）の市民意見募集（パブリックコメント）の結果と「介護予防・生活支援サービス事業」の基準や報酬等（案）について ● 仙台市「介護予防・日常生活支援総合事業（新しい総合事業）」のスケジュールについて ● 仙台市介護保険事業計画策定のための実態調査（要介護者等調査）調査票について ● 地域密着型サービス運営委員会（第6期第6回会議）について
	第6回 (3月29日)	<ul style="list-style-type: none"> ● 仙台市高齢者保健福祉計画・介護保険事業計画の策定について ● 介護予防・日常生活支援総合事業について ● 地域包括支援センター運営委員会（第6期第6回会議）について ● 地域包括支援センター運営委員会（第6期第7回会議）について ● 地域密着型サービス運営委員会（第6期第7回会議）について
平成 29 年	第7回 (6月7日)	<ul style="list-style-type: none"> ● 仙台市高齢者保健福祉計画・介護保険事業計画の策定について ● 仙台市高齢者保健福祉計画・介護保険事業計画策定のための実態調査報告について ● 本市の高齢化の状況等について ● 仙台市高齢者保健福祉計画・介護保険事業計画の主要事業取り組みについて ● 本市における今後の高齢者保健福祉施策の方向性について ● 地域密着型サービス運営委員会（第6期第8回会議）について
	第8回 (7月19日)	<ul style="list-style-type: none"> ● 高齢者保健福祉計画・介護保険事業計画の基本目標と施策の体系（案）について ● 高齢者保健福祉施策の推進（各論）について ● 地域密着型サービス運営委員会（第6期第9回会議）について ● 地域包括支援センター運営委員会（第6期第8回会議）について
	第9回 (8月30日)	<ul style="list-style-type: none"> ● 高齢者保健福祉施策の推進（各論）について
	第10回 (9月13日)	<ul style="list-style-type: none"> ● 高齢者保健福祉施策の推進（各論）について
	第11回 (10月25日)	<ul style="list-style-type: none"> ● 高齢者保健福祉施策の推進（各論）について
	第12回 (11月8日)	<ul style="list-style-type: none"> ● 仙台市高齢者保健福祉計画・介護保険事業計画の中間案について ● パブリックコメントの実施について ● 地域包括支援センター運営委員会（第6期第9回会議）について
	第6期	

(3) 委員の構成（平成29年12月1日現在）

被保険者を代表する委員	4人
学 識 経 験 者	4人
保健・医療関係者を代表する委員	4人
福祉関係者を代表する委員	4人
介護保険関連事業者を代表する委員	4人
合 計	20人

(4) 委 員 名 簿

(敬称略)

平成29年12月1日現在

区 分	氏 名	所 属 ・ 役 職 等
被 保 険 者 代 表	五十嵐 講 一	被保険者代表
	鈴木 久 雄	被保険者代表
	出 口 香	被保険者代表
	森 高 広	被保険者代表
学 識 経 験 者	井 野 一 弘	仙台弁護士会
	○小笠原 サキ子	東北福祉大学教授
	◎辻 一 郎	東北大学大学院医学系研究科教授
	橋 本 啓 一	仙台市議会議員
保 健 ・ 医 療 関 係 者	小 坂 浩 之	(一社)仙台市薬剤師会常務理事
	駒 井 伸 也	(一社)仙台歯科医師会常務理事
	佐 藤 功 子	(公社)宮城県看護協会 若林訪問看護ステーション所長
	長 野 正 裕	(一社)仙台市医師会理事
福 祉 関 係 者 等	阿 部 一 彦	(社福)仙台市障害者福祉協会会長
	板 橋 純 子	(一社)宮城県社会福祉士会研修委員
	大 内 修 道	仙台市民生委員児童委員協議会副会長
	若 生 栄 子	(公社)認知症の人と家族の会宮城県支部副代表
介 護 保 険 事 業 関 係 者	草 刈 拓	宮城県ケアマネジャー協会仙台支部支部長
	鈴 木 峻	仙台市老人福祉施設協議会副会長
	田 口 美 之	仙台介護サービスネットワーク事務局長
	土 井 勝 幸	宮城県老人保健施設連絡協議会理事

◎：会長

○：副会長

そ の 他

1 苦情等対応フロー（平成 28 年度時点）

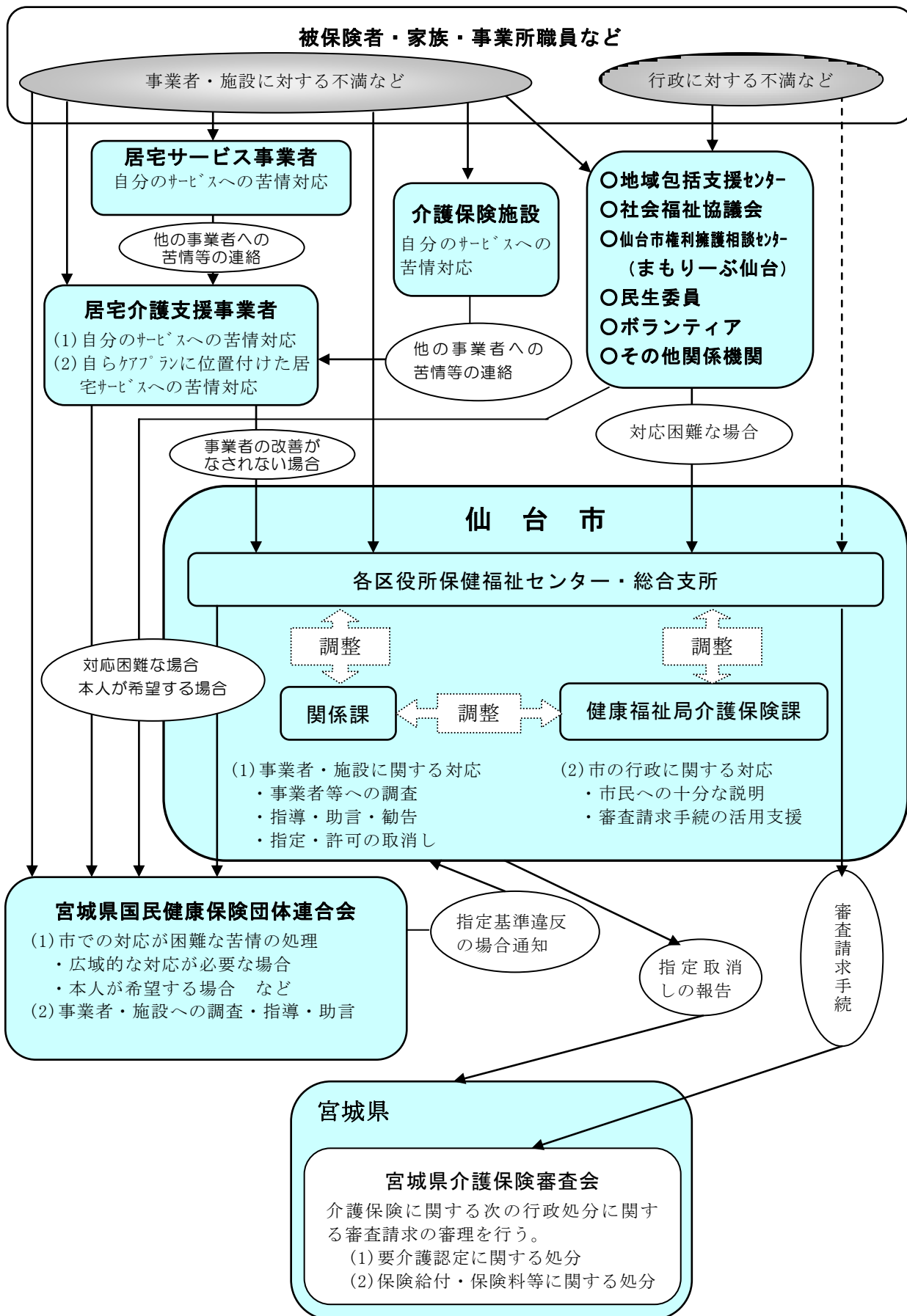

2 審査請求の状況について

(1) 審査請求件数

	受理件数	取下げ件数	裁 決 件 数			審理中
			却 下	認 容	棄 却	
24年度	2	0	2	0	2	0
25年度	2	0	2	0	2	0
26年度	5	2	3	0	3	0
27年度	0	0	0	0	0	0
28年度	2	0	0	0	0	2
累計	11	2	7	0	7	2

※上記の件数は、宮城県介護保険審査会において受理した審査請求に関する件数である。

(2) 審査請求の概要（平成28年度分）

NO	処分の種類	処分年月日	審査請求年月日	裁 決 年月日	審査請求の趣旨	裁決の趣旨
1	要介護認定	H28. 5. 12	H28. 5. 31		[処分取消] 認定調査の評価により、認定結果が下がったので認定処分の取消しを求める。	
2	要介護認定	H28. 12. 12	H29. 2. 14		[処分取消] 認定調査の評価により、認定結果が下がったので認定処分の取消しを求める。	

3 市政出前講座実施状況

市政出前講座（市民の皆様の要望により市の職員が出向いて、政策や事業について説明するとともに意見交換を行う）において「よくわかる介護保険」をテーマとして、平成14年度より実施。

年度	開催回数
14	22回
15	31回
16	25回
17	26回
18	41回
19	13回
20	8回
21	7回
22	14回
23	9回
24	9回
25	12回
26	9回
27	9回
28	11回

4 指定居宅介護支援事業所等への説明会・研修会実施状況

研修等の区分	実施時期	対 象	研修等の内容
集団指導	平成28年 6月15日	市内の指定居宅 介護支援事業所 等	(1)平成28年度実地指導・ケアプラン適正化事業の実施について (2)介護給付費等の請求事務について (3)介護労働者の労働条件・安全衛生確保のポイントについて
	平成29年 3月13日		(1)平成28年度実地指導・ケアプラン適正化事業の結果について (2)介護予防・日常生活支援総合事業について
研修会 (居宅介護支援専 門員等研修会)	平成28年 6月15日	市内の指定居宅 介護支援事業 所、指定介護予 防支援事業所 (地域包括支援 センター)、指 定小規模多機能 型居宅介護事業 所、指定看護小 規模多機能型居 宅介護事業所	テーマ「保健福祉サービスの活用について」 (1)障害者福祉サービス (2)生活保護法における介護扶助の取り扱い (3)高齢者在宅福祉サービス (4)認知症ケアについて (※初任者向け研修会)
	平成28年 7月14日		テーマ「軽度者の通所介護のケアマネジメントについて」 ～通所介護の「機能訓練」を自立支援のケアマネジメント に活かすために～ 講話とグループワーク 講 師 株式会社リハサポート桜樹 代表取締役 大友 昭彦氏
	平成28年 12月12日		テーマ「認知症利用者のケアマネジメント」 ～認知症の人の意向に基づくケアマネジメント～ 講話と演習 講師 認知症介護研究・研修仙台センター 所長 加藤 伸司氏
	平成29年 2月9日		テーマ「新しい総合事業における介護予防ケアマネジメント」 高齢企画課 包括支援係 介護保険課
施設等介護支援専 門員研修会	平成28年 10月21日	市内の介護老人 福祉施設、介護 老人保健施設、 認知症対応型共 同生活介護事業 所、特定施設入 居者生活介護事 業所	テーマ「施設ケアマネジメントのチームでの実践を目指して①」 講話と演習 テーマ「施設ケアマネジメントのチームでの実践を目指して ～ケアプランの作成からスタッフ間の共有まで～」 講 師 一般社団法人日本ユニットケア推進センター 研修指導員
	平成29年 1月18日		テーマ「施設ケアマネジメントのチームでの実践を目指して②」 講話と演習 テーマ「施設ケアマネジメントのチームでの実践を目指して ～施設ケア実施からモニタリングまで～」 講 師 一般社団法人日本ユニットケア推進センター 研修指導員 事例の紹介 事例提供者 軽費老人ホーム職員 1名 介護老人保健施設職員 1名
研修会 (ケアマネジメン ト研修会)	平成28年 9月14日	市内指定居宅介 護支援事業所等	講演 テーマ「ケアマネジャーに求められる文章と記録の上達術 ～利用者支援とチームケアマネジメントに活かす～」 講 師 ケアタウン研究所 代表 高室 成幸氏

研修等の区分	実施時期	対 象	研修等の内容
研修会 (住宅改修事業者 研修会)	平成28年 10月27日	「介護保険住宅 改修事業者リス ト」に掲載され ている住宅改修 事業者	講演 テーマ「介護支援専門員から見た住宅改修」
	平成28年 11月10日	「介護保険住宅 改修事業者リス ト」に掲載され ている住宅改修 事業者および新 規掲載を希望す る住宅改修事業 者	講 師 介護支援専門員 1名

このページは空白です。

組 織

1 事務機構

(平成29年4月1日現在)

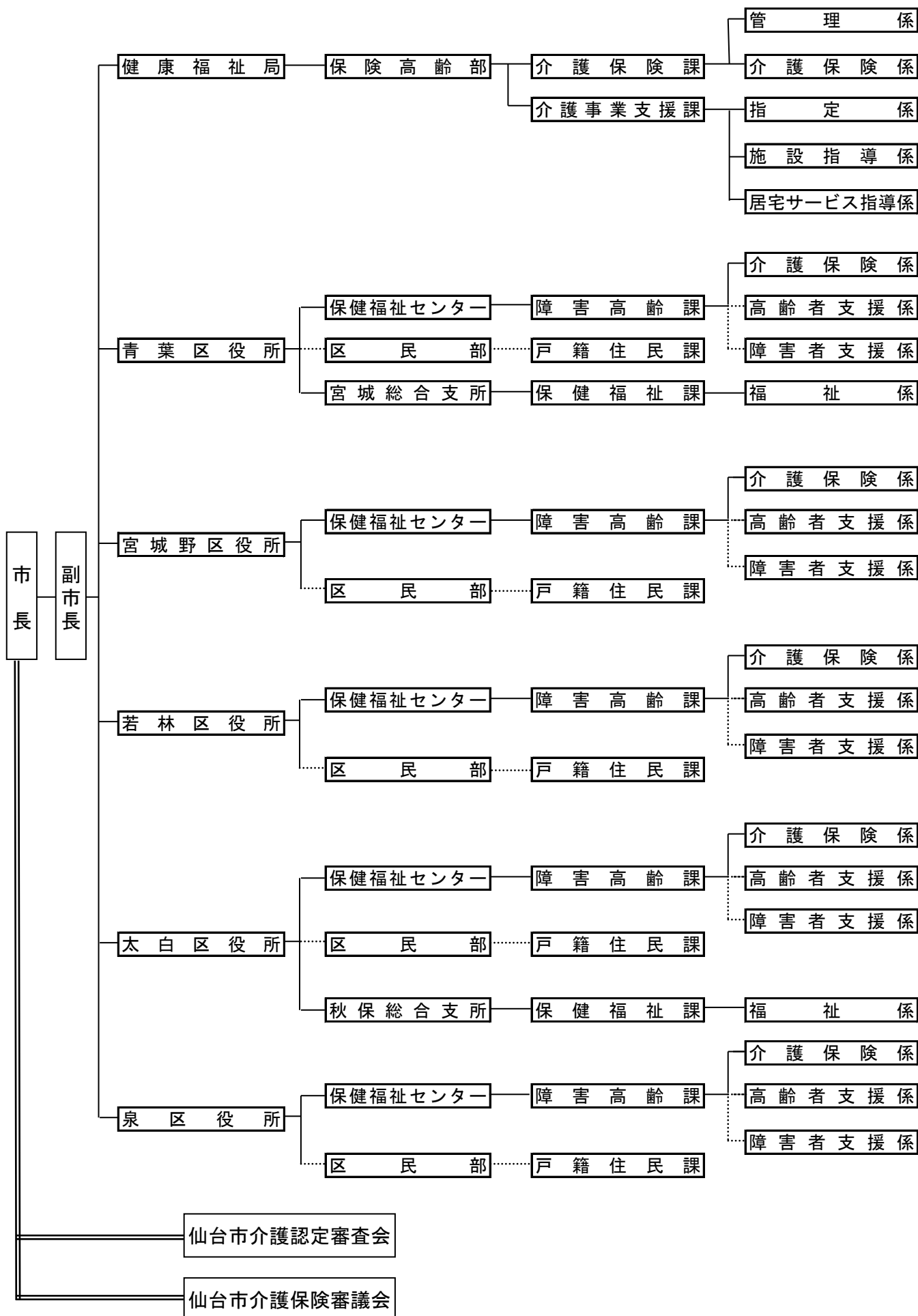

2 事務分掌

(1) 本 庁

(平成29年4月1日現在)



(2) 区 役 所

(平成29年4月1日現在)

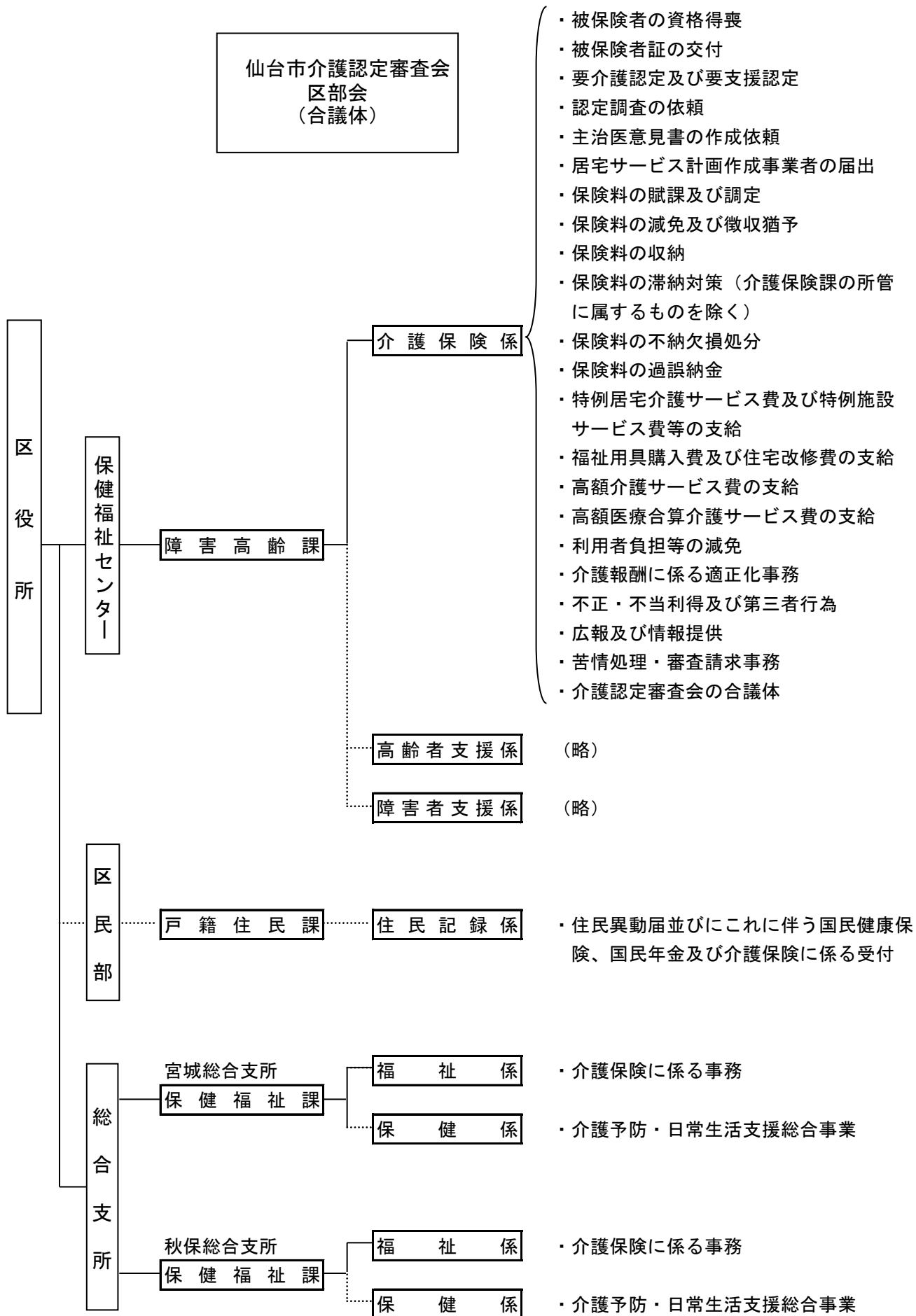

3 職 員 配 置 状 況

(平成29年4月1日現在)

所 属	職 名	課長	主幹	係長	主査	主任・主事・ 専門員	合計
健康福祉局 保険高齢部 介護保険課		1	0	2	1	10	14
	管 理 係			1	1	3	5
	介 護 保 険 係			1		7	8
健康福祉局 保険高齢部 介護事業支援課		1	0	3	2	14	20
	指 定 係			1	1	5	7
	施 設 指 導 係			1		4	5
	居 宅 サ ー ビ ス 指 導 係			1	1	5	7
区 役 所		0 (7)	0 (1)	5 (1)	1	48 (1)	54 (10)
保健福祉センター 障害高齢課		0 (5)	0	5	1	45	51 (5)
青 葉 区		(1)		1	1	12	14 (1)
宮 城 野 区		(1)		1		7	8 (1)
若 林 区		(1)		1		7	8 (1)
太 白 区		(1)		1		10	11 (1)
泉 区		(1)		1		9	10 (1)
総合支所 保健福祉課		0 (2)	0 (1)	0 (1)	0	3 (1)	3 (5)
宮城総合支所		(1)	(1)			2	2 (2)
秋保総合支所		(1)		(1)		1 (1)	1 (3)
全 市 合 計		2 (7)	0 (1)	10 (1)	4	72 (1)	88 (10)

() 内は、他業務を兼務している職員の外数

4 所在地等

(平成29年4月1日現在)

健康福祉局 保険高齢部 介護保険課		〒980-8671 仙台市青葉区国分町三丁目7-1	(代表) 022-261-1111 (FAX) 022-214-4443
課長	(直通) 022-214-5223 (内線) 3290		
管理係	(直通) 022-214-8246 (内線) 3291~3		
介護保険係	(直通) 022-214-5225 (内線) 3294~8		
健康福祉局 保険高齢部 介護事業支援課			(FAX) 022-214-4443
課長	(直通) 022-214-8508 (内線) 3320		
指定係	(直通) 022-214-8169 (内線) 3235~9		
施設指導係	(直通) 022-214-8318 (内線) 3321~3		
居宅サービス指導係	(直通) 022-214-8192 (内線) 3324~8		
区役所			
保健福祉センター 障害高齢課 介護保険係			
青葉区	〒980-8701 仙台市青葉区上杉一丁目5-1	(代表) 022-225-7211 (FAX) 022-225-7721 (内線) 6745~50, 6306	
宮城野区	〒983-8601 仙台市宮城野区五輪二丁目12-35	(代表) 022-291-2111 (FAX) 022-298-0717 (内線) 6745~50	
若林区	〒984-8601 仙台市若林区保春院前丁3-1	(代表) 022-282-1111 (FAX) 022-282-1280 (内線) 6745~50, 6511	
太白区	〒982-8601 仙台市太白区長町南三丁目1-15	(代表) 022-247-1111 (FAX) 022-247-3824 (内線) 6745~50	
泉区	〒981-3189 仙台市泉区泉中央2丁目1-1	(代表) 022-372-3111 (FAX) 022-372-8005 (内線) 6745~9	
総合支所 保健福祉課 福祉係			
宮城総合支所	〒989-3125 仙台市青葉区下愛子字観音堂5	(代表) 022-392-2111 (FAX) 022-392-0571 (内線) 5231~4	
秋保総合支所	〒982-0243 仙台市太白区秋保町長袋字大原45-1	(代表) 022-399-2111 (FAX) 022-399-2580 (内線) 5231~6	

沿 革

介護保険制度の沿革

年 月	介護保険制度のあゆみ	仙台市の取り組み
昭和37年	○ 訪問介護（ホームヘルプ）事業の創設	
昭和38年	○ 老人福祉法制定，特別養護老人ホーム創設	
昭和53年	○ ショートステイ事業の創設	
昭和54年	○ 日帰り介護（デイサービス）事業の創設	
昭和57年	○ 老人保健法制定	
昭和61年	○ 老人保健施設創設	
平成元年	○ 「高齢者保健福祉推進10か年戦略（ゴールドプラン）」を大蔵・厚生・自治の三大臣合意により策定	
平成2年	○ 在宅福祉サービスの積極的な推進，在宅・施設サービスにおける実施権限の市町村への一元化	
	○ 各地方自治体の老人保健福祉計画の策定の義務づけ（社会福祉関係八法の改正）	
平成3年	○ 老人訪問看護制度の創設	
平成4年	4月	○ 高齢化社会対策本部設置（助役を本部長とし，局長クラスで構成）
平成5年	○ 各地方自治体 老人保健福祉計画作成	
平成6年	3月	○ 「21世紀福祉ビジョン」の策定（ゴールドプランを見直し，新高齢者保健福祉推進10か年戦略（新ゴールドプラン）の策定と新介護システムの構築を提言） ○ 厚生省 高齢者介護対策本部を設置
	4月	○ 高齢者介護・自立支援システム研究会の報告（「高齢者の自立支援」を基本理念とし，「社会保険方式」に基礎をおいたシステムの創設を提言）
	12月	○ 「新高齢者保健福祉推進10か年戦略（新ゴールドプラン）」を大蔵・厚生・自治の三大臣合意により策定
平成7年	2月	○ 老人保健福祉審議会が「公的介護保険制度」について審議開始
	7月	○ 社会保障制度審議会が「社会保障体制の再構築（～安心して暮らせる21世紀の社会を目指して～）」を勧告
平成8年	4月	○ 老人保健福祉審議会が「公的介護保険制度」について最終報告
	5月	○ 高齢化社会対策本部幹事会（各局次長クラスで構成）開催 ○ 高齢化社会対策本部会議開催 ・ 幹事会の中に，高齢者介護保険対応検討専門部会（高齢部長を部会長とし，関係課長クラスで構成）を設置 ・ 専門部会の中に，高齢者介護保険対応検討専門部会プロジェクトチーム（関係各課の事務担当者で構成）を設置

年 月	介護保険制度のあゆみ	仙台市の取り組み	
平成8年	6月	<ul style="list-style-type: none"> ○ 厚生省 老人保健福祉審議会に介護保険制度（案）大綱を諮問 ○ 老人保健福祉審議会 厚生省に介護保険制度（案）大綱について答申 ○ 介護保険制度創設に関する与党合意 	○ 高齢者介護保険対応検討専門部会開催
	8月		<ul style="list-style-type: none"> ○ 高齢化社会対策本部幹事会開催 ○ 高齢化社会対策本部会議開催
	9月	<ul style="list-style-type: none"> ○ 介護保険法要綱（案）修正事項に関する与党合意（市町村に対する財政面，事務面の支援等の強化） ※全国市長会，全国町村会において了承 	○ 高齢者介護保険対応検討専門部会プロジェクトチーム会議開催
	10月		○ 高齢化社会対策本部幹事会開催
	11月	○ 第139回臨時国会に介護保険制度関連三法案を提出	
	12月	○ 第139回臨時国会閉会 介護保険制度関連三法案は継続審議	
平成9年	1月		<ul style="list-style-type: none"> ○ 高齢化社会対策本部幹事会開催 ○ 高齢化社会対策本部会議開催
	4月		○ 健康福祉局高齢部高齢企画課に介護保険係（係長1，係員2）を設置
	5月	○ 第140回臨時国会衆議院本会議で介護保険関連三法案を修正可決，参議院に送付	
	6月	○ 第140回臨時国会閉会 介護保険制度関連三法案は継続審議	
	7月		<ul style="list-style-type: none"> ○ 高齢者介護保険対応検討専門部会開催 ○ 関係団体，市民団体，市民等への出前説明会開始
	8月		<ul style="list-style-type: none"> ○ 高齢化社会対策本部幹事会開催 ○ 高齢者介護保険対応検討専門部会プロジェクトチーム会議開催 ○ 平成9年度要介護認定モデル事業実施（宮城野区：対象者100人）
平成9年	9月		○ 高齢化社会対策本部会議開催
	10月		○ 高齢企画課介護保険係 係員1名増員
平成9年	12月	<ul style="list-style-type: none"> ○ 第141回臨時国会参議院本会議で介護保険関連三法案を再修正可決し，衆議院に回付（3日） ○ 衆議院本会議で介護保険制度関連三法案可決成立（9日） ○ 介護保険制度関連三法公布（17日） ○ 厚生省 介護保険制度実施推進本部（高齢者介護対策本部を名称変更），介護保険制度施行準備室（介護保険制度準備室を名称変更）を設置 	

年 月	介護保険制度のあゆみ	仙台市の取り組み	
平成10年	1月	○ 医療保険福祉審議会老人保健福祉部会が政省令（案）等の審議開始	○ 高齢化社会対策本部幹事会開催 ○ 高齢化社会対策本部会議開催 ○ 高齢者介護保険対応検討専門部会開催
	2月		○ 「仙台市基本計画 仙台21プラン」策定 ○ 高齢者介護保険対応検討専門部会プロジェクトチーム会議開催
	4月	○ 医療保険福祉審議会介護給付費部会が介護報酬設定等の審議開始	○ 健康福祉局保険高齢部介護保険準備室（室長1, 主査2, 係員7, 保健婦1）を設置
	8月		○ 平成10年第1回介護支援制度等調査特別委員会 ○ 仙台市介護保険事業計画策定委員会設置（第1回会議） ○ 事業計画策定のための実態調査実施 ・ 高齢者一般調査 ・ 要援護高齢者需要調査
	9月	○ 第1回介護支援専門員実務研修受講試験実施（9月20日・27日, 10月4日・11日） ○ 厚生省 医療保険福祉審議会介護給付費部会に「介護報酬の主な論点と基本的な考え方（案）中間とりまとめ」を提出	○ 平成10年度要介護認定モデル事業実施（全区：対象者341人） ○ 第2回介護保険事業計画策定委員会
	10月		○ 介護保険準備室（係員2）増員
	11月		○ 平成10年第2回介護支援制度等調査特別委員会 ○ 「高齢社会を考えるつどい」（各区, 各総合支所の7か所） ○ 第3回介護保険事業計画策定委員会
	12月	○ 介護保険法施行令, 介護保険の国庫負担金の算定等に関する政令公布	
平成11年	1月		○ 平成10年第3回介護支援制度等調査特別委員会 ○ 第4回介護保険事業計画策定委員会
	3月	○ 介護保険法施行規則, 指定居宅サービス等の事業の人員, 設備及び運営に関する基準, 介護保険の医療保険者の納付金の算定等に関する省令等を公布	○ 第5回介護保険事業計画策定委員会 ○ 介護関連サービスの提供に関する意向調査実施
	4月		○ 介護保険準備室（主幹1）増員 ○ 各区保健福祉センター高齢保健福祉課介護保険係（係長5, 係員33）を設置, 宮城総合支所保健福祉課福祉係（係員1）増員 ○ （財）仙台市在宅福祉サービス公社訪問調査係に職員（保健婦7）を派遣 訪問調査員は41名体制
	5月		○ 第6回介護保険事業計画策定委員会
	6月		○ 第7回介護保険事業計画策定委員会 ○ 介護保険制度・介護保険事業計画市民説明会（市民センター50か所）

年 月	介護保険制度のあゆみ	仙台市の取り組み
平成11年	7月	○ 第2回介護支援専門員実務研修受講試験実施 ○ 平成11年第1回介護支援制度等調査特別委員会 ○ 第8回介護保険事業計画策定委員会
	8月	○ 平成11年第2回介護支援制度等調査特別委員会 ○ 第9回介護保険事業計画策定委員会 ○ 第10回介護保険事業計画策定委員会
	9月	○ 準備要介護認定の申請受付開始 ○ 介護保険事業計画（中間報告公表）
	10月	○ 介護保険制度に関する与党三党申し入れ ○ 介護保険制度の円滑な実施のための特別対策の決定 ○ 平成11年第3回介護支援制度等調査特別委員会
	11月	○ 介護保険法の円滑な実施のための特別対策の公表 ○ 平成11年第4回介護支援制度等調査特別委員会 ○ 第11回介護保険事業計画策定委員会
	12月	○ 今後5か年間の高齢者保健福祉施策の方向～ゴールドプラン21～の策定 ○ 介護支援制度等調査特別委員会中間報告
平成12年	1月	○ 平成11年第5回介護支援制度等調査特別委員会 ○ 第12回介護保険事業計画策定委員会
	2月	○ 介護報酬単価告示 ○ 第13回介護保険事業計画策定委員会 ○ 仙台市介護保険事業計画策定 ○ 仙台市基準該当サービス及び基準該当居宅介護支援に関する規則施行
	4月	○ 介護保険法施行 ※特別対策により、平成12年9月まで第1号被保険者の保険料を徴収せず ○ 短期入所サービスの振替利用制度の実施 ○ 仙台市介護保険条例施行 ○ 仙台市介護保険条例施行規則施行 ○ 高齢化社会対策本部を高齡社会対策推進本部に名称変更 ○ 組織変更・減員（主幹1） ・健康福祉局保険高齢部介護保険課（課長1，主幹1，係長1，係員9，保健1）を設置（介護保険準備室を廃止） ・各区介護保険係（係員11）増員 ・宮城総合支所保健福祉課福祉係（係員1）増員 ○ 平成11年第6回介護支援制度等調査特別委員会
	5月	○ ケアマネジャー支援センター設置（～平成18年3月） ○ 「介護保険制度施行に伴うサービス利用の傾向調べ」実施 ○ 「介護保険制度の課題把握のためのアンケート」実施
	6月	○ 介護支援制度等調査特別委員会報告
	9月	○ 仙台市介護保険運営委員会設置 ○ 「居宅介護支援事業所等業務実施状況調査」実施 ○ 「介護サービス利用者意識調査」実施

年 月	介護保険制度のあゆみ	仙台市の取り組み	
平成12年	10月	○ 第1号被保険者の保険料徴収開始 ※特別対策により、平成13年9月まで第1号被保険者の保険料を1/2に軽減	○ 社会福祉法人等による生計困難者に対する介護保険サービスに係る利用者負担額減免措置事業（社福減免）の実施
	11月		○ 介護保険運営委員会（第1回会議）
	12月	○ 福祉用具貸与、住宅改修の保険給付の範囲拡大	○ 「介護保険サービス利用に関する調査」実施 ○ 介護保険運営委員会（第1回勉強会）
平成13年	1月	○ 短期入所サービス振替利用制度変更（月ごとの振替上限日数14日を撤廃） ○ 介護保険施設入所者標準負担額及び特定標準負担額の改定（1日につき760円から780円に） ○ 省庁再編（厚生省と労働省を再編し厚生労働省が発足、老健局は5課1室体制となる）	平成9年度～平成12年度の関係団体、市民団体、市民等への出前説明会（実績） 回数578回 参加者 延べ29,358人 ○ 予防・生活支援事業の追加実施（住宅改修理由書作成、短期入所サービス振替利用手続きに対し、補助金（2,000円/件）を交付）
	2月		○ 介護サービス試行評価事業の実施（2月～3月） ○ 介護保険運営委員会（第2回会議）
	3月		○ 介護保険運営委員会（第3回会議） ○ 介護保険事業者リスト作成・配付
	4月		○ 介護保険課（係員1）増員 ○ （財）仙台市在宅福祉サービス公社を廃止し、（財）仙台市健康福祉事業団在宅福祉部訪問調査センターに保健婦6を派遣 ※訪問調査員は49名体制（保健婦6名を含む。） ○ 介護保険運営委員会（第4回会議）
	7月		○ 介護保険運営委員会（第5回会議）
	8月		○ 介護保険運営委員会（第2回勉強会）
	10月	○ 第1号被保険者保険料の本来額徴収開始 ○ 介護保険制度の検証・見直のため社会保障審議会に介護給付費分科会を設置	○ 第1号被保険者保険料の生活困窮者に対する減免制度開始
	11月		○ 介護保険運営委員会（第6回会議）
	12月		○ 仙台市介護保険事業計画及び高齢者保健福祉計画策定のための実態調査
	平成14年	1月	○ 訪問通所サービスと短期入所サービスの利用限度額の一本化
3月			○ 介護保険運営委員会（第7回会議）
5月			○ 介護保険運営委員会（第8回会議）
6月			○ 介護保険運営委員会（第9回会議）
7月			○ 介護保険運営委員会（第10回会議）
8月		○ 事業者評価方法の検討のため介護サービス選択のための評価の在り方に関する検討会設置	○ 高齢社会対策推進本部会議
9月			○ 介護保険運営委員会（第11回会議）

年 月	介護保険制度のあゆみ	仙台市の取り組み	
平成14年	10月	<ul style="list-style-type: none"> ○ 第5回介護支援専門員実務研修受講試験実施 ○ 仙台市介護保険事業計画中間報告公表・市民意見の聴取 ○ 市民説明会開催 <ul style="list-style-type: none"> ● 市民説明会 各区・各総合支所単位に1回ずつ、計7回開催し、来場者は467人。 ● 市民意見 212人から280件の意見を中間報告書綴込みはがき等によりいただきました。 	
	11月	○ 介護保険運営委員会（第12回会議）	
	12月	○ 介護保険運営委員会（第13回会議）	
平成15年	1月	○ 介護保険運営委員会（第14回会議）	
	3月	<ul style="list-style-type: none"> ○ 介護報酬単価改訂公表 ○ ゴールドプラン21以後の高齢者介護についての検討機関として高齢者介護研究会設置 	
	4月	<ul style="list-style-type: none"> ○ 介護保険法改正 ○ 高齢低所得者の利用負担軽減措置の利用者負担率を6%へ引き上げ 	<ul style="list-style-type: none"> ○ 仙台市介護保険条例改正 ○ 介護保険審議会公募委員募集
	5月	○ 法施行後5年を目処とした全般的な法見直のため社会保障審議会に介護保険部会設置	
	6月	○ 高齢者介護研究会検討結果を「2015年の高齢者介護」として報告	
	7月		○ 介護保険審議会（第2期計画期間第1回会議）
	8月		○ 介護保険審議会（第2期計画期間第2回会議）
	10月	○ 第6回介護支援専門員実務研修受講試験実施	
	12月		○ 介護保険審議会（第2期計画期間第3回会議）
平成16年	1月	○ 介護制度改革について福祉、医療、年金など制度横断的な関連施策の総合的な調整を行うため、厚生労働事務次官を本部長とする「介護制度改革本部」を設置	○ 介護保険審議会（第2期計画期間第4回会議）
	4月		○ 介護保険審議会（第2期計画期間第5回会議）
	6月		○ 仙台市介護保険事業計画及び高齢者保健福祉計画策定のための実態調査
	7月	○ 社会保障審議会・介護保険部会「介護保険制度見直しに関する意見」とりまとめ	
	9月	○ 介護制度改革広報センターの設置	
	10月		○ 介護保険審議会（第2期計画期間第6回会議）
	12月	○ 社会保障審議会・介護保険部会「被保険者・受給者の範囲」の拡大に関する意見」とりまとめ	

年 月	介護保険制度のあゆみ	仙台市の取り組み
平成17年	1月	○ 介護保険審議会（第2期計画期間第7回会議）
	2月	○ 介護保険法改正案を国会提出
	3月	○ 高齢低所得者の利用負担軽減措置終了
	5月	○ 介護保険審議会（第2期計画期間第9回会議）
	6月	○ 介護保険法改正法が可決成立（29日公布） ○ 介護保険課に嘱託徴収員2名配置 ○ 介護保険審議会（第2期計画期間第10回会議）
	7月	○ 介護保険審議会（第2期計画期間第11回会議） ※社会福祉審議会老人福祉専門分科会と合同開催
	8月	○ 介護保険審議会（第2期計画期間第12回会議）
	10月	○ 改正介護保険法一部施行 ・施設給付の見直し （食費・居住費を自己負担に） ○ 社会福祉法人等による生計困難者に対する介護保険サービスに係る利用者負担額軽減措置事業の制度改正 ○ ユニット型個室に係る社会福祉法人等による生計困難者に対する利用者負担額軽減制度特例措置開始（平成18年3月まで） ○ 介護保険審議会（第2期計画期間第13回会議） ※社会福祉審議会老人福祉専門分科会と合同開催
	11月	○ 介護保険審議会（第2期計画期間第14回会議） ※社会福祉審議会老人福祉専門分科会と合同開催
	12月	○ 仙台市高齢者保健福祉計画（介護保険事業計画）中間報告公表・市民意見の聴取 ○ 市民説明会開催 ●市民説明会 本庁舎8階ホールで開催し、来場者は約150人。 ●市民意見 214人から404件の意見を中間報告書綴込みはがき等によりいただきました。
平成18年	1月	○ 介護保険審議会（第2期計画期間第15回会議） ※社会福祉審議会老人福祉専門分科会と合同開催
	2月	○ 介護保険審議会（第2期計画期間第16回会議） ※社会福祉審議会老人福祉専門分科会と合同開催 ○ 介護保険審議会答申「仙台市介護保険事業計画のあり方について」
	3月	○ 厚生労働省老健局長，社会・援護局長，障害保健福祉部長の私的検討会「介護保険制度の被保険者・受給者範囲に関する有識者会議」第1回会議開催 ○ 介護保険審議会（第2期計画期間第17回会議）

年 月	介護保険制度のあゆみ	仙台市の取り組み	
平成18年	4月	<ul style="list-style-type: none"> ○ 改正介護保険法施行 ・新予防給付, 地域支援事業開始 	<ul style="list-style-type: none"> ○ 組織変更 ・介護保険課に指導係(係長1, 係員5)を設置 ○ 仙台市介護保険条例改正 ○ 地域包括支援センター41か所開設 ○ 障害者ホームヘルプサービス利用者に対する支援措置事業の制度改正 ○ 社会福祉法人等による生計困難者に対する介護保険サービスに係る利用者負担額軽減措置事業の制度改正
	5月		○ 介護保険審議会公募委員募集
	7月		○ 介護保険審議会(第3期計画期間第1回会議)
	8月		○ 介護保険審議会(第3期計画期間第2回会議)
	12月		○ 介護保険審議会(第3期計画期間第3回会議)
平成19年	2月		<ul style="list-style-type: none"> ○ せんだい訪問調査センター事務所移転 キムラオフィスビル3F→交通局庁舎4F ○ 介護保険審議会に地域包括支援センター運営委員会を設置
	3月	○ 「介護保険料のあり方に関する検討会」第1回会議開催	○ 介護保険審議会(第3期計画期間第4回会議)
	7月		○ 介護保険審議会(第3期計画期間第5回会議)
	8月	○ 「社会福祉事業に従事するも者の確保を図るための措置に関する基本的な指針」改正	
	10月		○ 仙台市介護保険事業計画及び高齢者保健福祉計画策定のための実態調査
平成20年	1月		○ 介護保険審議会(第3期計画期間第6回会議)
	3月	○ 改正介護保険法施行令等施行 税制改正の影響に伴う介護保険料の激変緩和措置を規定, 高額医療・高額介護合算制度の創設	<ul style="list-style-type: none"> ○ 介護保険審議会(第3期計画期間第7回会議) ○ 仙台市介護保険条例改正 税制改正の影響に伴う介護保険料の激変緩和措置を実施
	4月	○ 「介護労働者の確保・定着等に関する研究会」第1回会議開催	○ 介護保険課嘱託徴収員を2名増員
	5月	○ 「介護従事者等の人材確保のための介護従事者等の処遇改善に関する法律」施行	
	6月		○ 介護保険審議会(第3期計画期間第8回会議) ※社会福祉審議会老人福祉専門分科会と合同開催
	7月	○ 「介護の日」(11月11日)を設定	
	8月		<ul style="list-style-type: none"> ○ 介護保険審議会(第3期計画期間第9回会議) ※社会福祉審議会老人福祉専門分科会と合同開催 ○ 介護保険審議会(第3期計画期間第10回会議) ※社会福祉審議会老人福祉専門分科会と合同開催
	10月		○ 介護保険審議会(第3期計画期間第11回会議) ※社会福祉審議会老人福祉専門分科会と合同開催
	11月	○ 「安心と希望の介護ビジョン」策定	○ 介護保険審議会(第3期計画期間第12回会議) ※社会福祉審議会老人福祉専門分科会と合同開催

年 月		介護保険制度のあゆみ	仙台市の取り組み
平成20年	12月		<ul style="list-style-type: none"> ○ 仙台市高齢者保健福祉計画（介護保険事業計画）中間報告公表・市民意見の募集 ○ 市民説明会開催 <div style="border: 1px solid black; border-radius: 15px; padding: 10px; margin-top: 10px;"> <ul style="list-style-type: none"> ● 市民説明会 各区役所単位に1回ずつ計5回開催し、来場者は82人。 ● 市民意見 272人から733件の意見を中間報告書綴込みはがき等によりいただきました。（市政モニターへのアンケート含む） </div>
	1月		○ 介護保険審議会（第3期計画期間第13回会議）※社会福祉審議会老人福祉専門分科会と合同開催
平成21年	2月	○ 「特別養護老人ホームにおける看護職員と介護職員の連携によるケアの在り方に関する検討会」第1回会議開催	<ul style="list-style-type: none"> ○ 介護保険審議会（第3期計画期間第14回会議）※社会福祉審議会老人福祉専門分科会と合同開催 ○ 介護保険審議会答申「仙台市介護保険事業計画のあり方について」
	3月		<ul style="list-style-type: none"> ○ 仙台市介護保険事業臨時基金条例制定 ○ 仙台市介護保険条例改正 ○ 介護報酬改定に係る事業者説明会開催 ○ 税制改正の影響に伴う介護保険料の激変緩和措置の終了
	4月	<ul style="list-style-type: none"> ○ 改正介護保険法施行令等施行介護報酬改定等の実施 ○ 要介護認定方法の見直しの実施（経過措置含む） ○ 「要介護認定の見直しに係る検証・検討会」第1回会議開催 ○ 「社会保障審議会介護給付費分科会調査実施委員会」第1回会議開催 	○ 地域包括支援センターを41か所から44か所に増設
	5月	○ 改正介護保険法等施行介護サービス事業者に対する業務管理体制の整備の義務付け	○ 介護保険審議会公募委員募集
	6月		○ 介護予防普及啓発事業「SKY大作戦（Sendai Kaigo Yobou）」を展開
	7月	○ 厚生労働省老健局の組織等の見直し課名変更ほか（介護保険課→介護保険計画課、計画課→高齢者支援課）	○ 介護保険審議会（第4期計画期間第1回会議）
	9月	○ 要介護認定方法の見直しに伴う経過措置の廃止	
	10月	<ul style="list-style-type: none"> ○ 平成21年度介護従事者処遇状況等調査の実施 ○ 要介護認定方法の再見直しの実施 	<ul style="list-style-type: none"> ○ 介護施設等サービス向上支援事業（ふるさと雇用再生特別基金事業活用）の実施 ○ 介護職員処遇改善等臨時特例基金条例制定（宮城県）
	11月	○ 「全国地域包括ケア推進会議」第1回会議開催	
	12月	○ 「介護職員のキャリアパスに関する懇談会」開催	

年 月	介護保険制度のあゆみ	仙台市の取り組み	
平成22年	2月	○ 介護保険制度に関する国民の皆さまからのご意見募集（2月24日～3月31日）	
	3月	○ 「今後の介護人材養成の在り方に関する検討会」第1回会議開催 ○ 「地域包括ケア研究会報告書」公表	○ 介護保険審議会（第4期計画期間第2回会議）
	6月	○ 「地域包括支援センター全国担当者会議」開催 ○ 「24時間地域巡回型訪問サービスのあり方検討会」第1回会議開催 ○ 「日常生活圏域ニーズ調査モデル事業全国担当者等会議」開催	○ 介護予防推進委員会（第1回会議）
	7月	○ 平成22年度介護従事者処遇状況等調査の実施 ○ 「介護職員等によるたんの吸引等の実施のための制度の在り方に関する検討会」第1回会議開催	○ 介護予防推進委員会（第2回会議）
	8月		○ 介護保険審議会（第4期計画期間第3回会議）
	9月	○ 介護保険施設のユニット型個室の床面積を緩和（13.2㎡→10.65㎡）	○ 介護予防推進委員会（第3回会議）
	10月	○ 参酌標準の廃止（要介護2～5の認定者数に占める施設・居住系サービスの利用者数の割合を平成26年度に37%以下）	
		○ 「第5期介護保険事業（支援）計画の策定準備及び地域支援事業の見直しに係る会議」開催	
	11月		○ 「特別養護老人ホームにおける看護職員と介護職員によるケア連携協働のため研修」開催（仙台市老人福祉施設協議会主催） ○ 仙台市介護保険事業計画及び高齢者保健福祉計画策定のための実態調査
12月		○ 介護予防推進委員会（第4回会議）	
平成23年	1月		○ 介護保険審議会（第4期計画期間第4回会議）
	2月		○ 介護予防推進委員会（第5回会議）
	3月	○ 東日本大震災により被災した要介護者等への対応について周知 ・ 保険料及び利用者負担の減免 ・ 介護保険施設等の食費・居住費の減免 ・ 介護保険施設等の定員超過の利用 等々	○ 東日本大震災により被災した要介護者等への対応の実施 ・ 保険料（～H24.9）及び利用者負担の減免（～H25.3） ・ 介護保険施設等の食費・居住費の減免（～H24.2） ・ 介護保険施設等の定員超過の利用 等々 ○ 仙台市介護予防推進プラン策定
	4月		○ 社会福祉法人等による生計困難者に対する介護保険サービスに係る利用者負担額軽減措置事業の拡大
	6月		○ 介護保険審議会（第4期計画期間第5回会議）

年 月	介護保険制度のあゆみ	仙台市の取り組み
平成23年	8月	○ 「介護保険サービスに関する関係団体懇談会」第1回会議開催 ○ グループホーム型福祉仮設住宅の設置 ○ 介護保険審議会（第4期計画期間第6回会議）※社会福祉審議会老人福祉専門分科会と合同開催
	9月	○ 介護保険審議会（第4期計画期間第7回会議）※社会福祉審議会老人福祉専門分科会と合同開催
	10月	○ 改正高齢者の居住の安定確保に関する法律施行 ○ 介護保険審議会（第4期計画期間第8回会議）※社会福祉審議会老人福祉専門分科会と合同開催
	11月	○ 介護保険審議会（第4期計画期間第9回会議）※社会福祉審議会老人福祉専門分科会と合同開催 ○ 介護保険審議会（第4期計画期間第10回会議）※社会福祉審議会老人福祉専門分科会と合同開催
	12月	○ 仙台市高齢者保健福祉計画・介護保険事業計画 中間報告公表・市民意見の募集 ○ 市民説明会開催 ● 市民説明会 各区役所単位に1回ずつ計5回開催し、来場者は30人。 ● 市民意見 54人から91件の意見を中間報告書綴込みはがき等によりいただきました。
平成24年	2月	○ 介護保険審議会（第4期計画期間第11回会議）※社会福祉審議会老人福祉専門分科会と合同開催 ○ 介護保険審議会（第4期計画期間第12回会議） ○ 介護保険審議会答申「仙台市介護保険事業計画のあり方について」
	3月	○ 「介護専門員の資質向上と今後のあり方に関する検討会」第1回会議開催 ○ 仙台市介護保険条例改正 ○ 介護報酬改定に係る事業者説明会開催
	4月	○ 改正介護保険法施行 ・都道府県が処理している介護サービス事業者の指定、報告命令、立入検査等について、指定都市及び中核市へ移譲 ○ 介護報酬改定等の実施 ○ 「介護報酬改定検証・研究委員会」第1回会議開催 ○ 組織変更 ・介護保険課に指導第一係、指導第二係を設置 ○ 地域包括支援センターを44か所から49か所に増設
	8月	○ 介護保険審議会（第5期計画期間第1回会議）
	9月	○ 介護保険審議会（第5期計画期間第2回会議）
	10月	○ 平成24年度介護従事者処遇状況等調査実施
	11月	○ 第1回社会保障制度改革国民会議開催 ※以降、平成25年8月まで計20回開催 ○ 介護保険審議会（第5期計画期間第3回会議）
	12月	○ 仙台市介護保険条例改正

年 月	介護保険制度のあゆみ	仙台市の取り組み
平成25年	4月	○ 介護保険審議会（第5期計画期間第4回会議）
	8月	○ 社会保障制度改革国民会議報告書取りまとめ ○ 介護保険審議会（第5期計画期間第5回会議）
	10月	○ 福祉用具購入費受領委任払い制度の開始
	11月	○ 「仙台市高齢者保健福祉計画策定のための実態調査」及び「仙台市介護保険事業計画策定のための実態調査」実施
	12月	○ 「持続可能な社会保障制度の確立を図るための改革の推進に関する法律」施行 ○ 社会保障審議会介護保険部会「介護保険制度の見直しに関する意見」取りまとめ
平成26年	1月	○ 介護保険審議会（第5期計画期間第6回会議）
	3月	○ 介護保険審議会（第5期計画期間第7回会議） ※第6期仙台市介護保険事業計画の策定について諮問
	6月	○ 「地域における医療及び介護の総合的な確保を推進するための関係法律の整備等に関する法律」公布 ※同法により介護保険法を一部改正 ○ 介護保険審議会（第5期計画期間第8回会議）※社会福祉審議会老人福祉専門分科会と合同開催 ○ 仙台市介護保険条例改正（引用している関係法改正に伴う規定整備）
	7月	○ 介護保険審議会（第5期計画期間第9回会議）※社会福祉審議会老人福祉専門分科会と合同開催
	9月	○ 介護保険審議会（第5期計画期間第10回会議）※社会福祉審議会老人福祉専門分科会と合同開催
	10月	○ 介護保険審議会（第5期計画期間第11回会議）※社会福祉審議会老人福祉専門分科会と合同開催 ○ 介護保険審議会（第5期計画期間第12回会議）※社会福祉審議会老人福祉専門分科会と合同開催
	11月	○ 介護保険審議会（第5期計画期間第13回会議）※社会福祉審議会老人福祉専門分科会と合同開催
	12月	○ 仙台市高齢者保健福祉計画・介護保険事業計画 中間案公表・市民意見の募集 ○ 市民説明会開催 <div style="border: 1px solid black; border-radius: 15px; padding: 10px; margin: 10px 0;"> <ul style="list-style-type: none"> ● 市民説明会 各区単位に1回ずつ計5回開催し、来場者は64人。 ● 市民意見 30人から68件の意見を中間案冊子綴込みはがき等によりいただきました。 </div> ○ 介護保険審議会（第5期計画期間第14回会議）
平成27年	2月	○ 介護保険審議会（第5期計画期間第15回会議） ※社会福祉審議会老人福祉専門分科会との合同開催に引き続き介護保険審議会を単独開催 ○ 介護保険審議会答申「仙台市介護保険事業計画のあり方について」

年 月		介護保険制度のあゆみ	仙台市の取り組み
平成27年	3月		<ul style="list-style-type: none"> ○ 仙台市介護保険条例改正（第6期計画期間の第1号被保険者保険料率、介護予防・日常生活支援総合事業に関する経過措置） ○ 仙台市介護保険条例改正（第3次地方分権一括法施行による介護保険法改正に伴う指定居宅介護支援等の基準制定）
	4月	<ul style="list-style-type: none"> ○ 改正介護保険法施行 ・特別養護老人ホームの新規入所対象者を原則要介護3～5に変更、地域支援事業の充実など ○ 介護報酬改定の実施 	<ul style="list-style-type: none"> ○ 仙台市介護保険条例改正（低所得者対象の法定の保険料軽減措置） ○ 地域包括支援センターを49か所から50か所に増設
	8月	<ul style="list-style-type: none"> ○ 改正介護保険法施行 ・一定以上の所得がある利用者の自己負担引き上げ（1割→2割）、補足給付（特定入所者介護（予防）サービス費）の支給要件に資産などを追加、現役並み所得がある利用者の高額介護（予防）サービス費の負担上限額引き上げなど 	<ul style="list-style-type: none"> ○ 介護保険審議会（第6期計画期間第1回会議）
	10月		<ul style="list-style-type: none"> ○ 福祉用具購入費受領委任払い制度の市外事業者への拡大
平成28年	3月		<ul style="list-style-type: none"> ○ 介護保険審議会（第6期計画期間第2回会議）
	6月		<ul style="list-style-type: none"> ○ 介護保険審議会（第6期計画期間第3回会議）
	8月	<ul style="list-style-type: none"> ○ 改正介護保険法施行 ・施設サービス・ショートステイの食費・部屋代負担軽減の見直し（利用者負担段階の被保険者の所得状況の変更（「課税年金収入額」から「課税年金及び非課税年金（障害年金、遺族年金など）の年金収入額」へ変更）） 	<ul style="list-style-type: none"> ○ 介護保険審議会（第6期計画期間第4回会議） ○ 「介護予防・生活支援サービス事業」の基準・報酬等（案）に対する市民意見の募集
	11月		<ul style="list-style-type: none"> ○ 介護保険審議会（第6期計画期間第5回会議） ○ 「仙台市高齢者保健福祉計画策定のための実態調査」及び「仙台市介護保険事業計画策定のための実態調査」実施
平成29年	3月		<ul style="list-style-type: none"> ○ 介護保険審議会（第6期計画期間第6回会議） ※第7期仙台市介護保険事業計画の策定について諮問
	6月	<ul style="list-style-type: none"> ○ 改正介護保険法施行 ・自立支援・重度化防止に向けた保険者機能の強化等の取組の推進 ・医療・介護連携の推進等 ・地域共生社会の実現に向けた取組の推進等 ・介護医療院の創設 ・2割負担者のうち特に所得の高い層の負担割合を3割とする（平成30年8月施行） ・介護納付金への総報酬割の導入（平成29年8月分から適用） 	<ul style="list-style-type: none"> ○ 介護保険審議会（第6期計画期間第7回会議） ※社会福祉審議会老人福祉専門分科会と合同開催
	7月		<ul style="list-style-type: none"> ○ 介護保険審議会（第6期計画期間第8回会議） ※社会福祉審議会老人福祉専門分科会と合同開催
	8月		<ul style="list-style-type: none"> ○ 介護保険審議会（第6期計画期間第9回会議） ※社会福祉審議会老人福祉専門分科会と合同開催
	10月		<ul style="list-style-type: none"> ○ 仙台市介護保険条例改正（引用している関係法改正に伴う規定整備） ○ 介護保険審議会（第6期計画期間第10回会議） ※社会福祉審議会老人福祉専門分科会と合同開催
	11月		<ul style="list-style-type: none"> ○ 介護保険審議会（第6期計画期間第11回会議） ※社会福祉審議会老人福祉専門分科会と合同開催

年 月		介護保険制度のあゆみ	仙台市の取り組み
平成29年	12月		<ul style="list-style-type: none"> ○ 仙台市高齢者保健福祉計画・介護保険事業計画 中間案公表・市民意見の募集 ○ 市民説明会開催 <div style="border: 1px solid black; border-radius: 10px; padding: 5px; margin-top: 10px;"> <ul style="list-style-type: none"> ● 市民説明会 本庁舎8階ホールで、平日午後、平日夜、休日（午前）計3回開催。来場者は計33人。 </div>

※ 組織、役職等は当時の名称

平成 29 年版
仙 台 市 の 介 護 保 険
(平成 28 年度実績)
平成 29 年 12 月

発行 : 仙台市健康福祉局保険高齢部介護保険課

〒980-8671

仙台市青葉区国分町三丁目 7 番 1 号

電 話 : 022-214-8246

F a x : 022-214-4443

Eメール : fuk005170@city.sendai.jp

ホームページ : <http://www.city.sendai.jp/kaigohoken-kanri/kurashi/kenkotofukushi/korenokata/kaigohoken/torikumi/kaigohoken.html>