

平成 30 年版

仙台市の介護保険

(平成 29 年度実績)

平成 30 年 12 月

仙台市健康福祉局保険高齢部介護保険課

目 次

〔 制 度 の 概 要 〕	2
〔 被 保 険 者 の 状 況 〕	
1 人口・被保険者数	14
（1） 人口・第1号被保険者数・住所地特例者数	14
（2） 被保険者数（月別）	15
2 被保険者の年齢構成	17
3 第1号被保険者の異動状況	18
〔 保 険 料 の 状 況 〕	
1 第1号被保険者の保険料の状況	22
（1） 賦課の状況（現年度分）	23
（2） 保険料減免の状況	24
（3） 収納状況	26
（4） 普通徴収の納付方法別収納状況（現年度分）	27
〔 要 介 護 認 定 の 状 況 〕	
1 仙台市介護認定審査会	30
（1） 組織	30
（2） 委員の構成及び審査会の開催状況	30
2 要介護（支援）認定の状況	31
（1） 人口・高齢化率の推移	31
（2） 人口・認定者の推移	32
（3） 要介護（支援）認定者の推移	33
（4） 要介護（支援）認定者数	34
（5） 要介護（支援）申請件数	34
（6） 審査判定結果〔累計〕	34
（7） 要介護認定者数（月別）	35
〔 保 険 給 付 の 状 況 〕	
1 サービス受給者数	42
（1） サービス区分別	42
（2） 月別	43
2 保険給付	48
（1） 行政区・サービス種類別	48
（2） 償還払い分	58

3	高額介護（予防）サービス費	61
（1）	区分別	61
（2）	月別	61
4	高額医療合算介護（予防）サービス費	62
（1）	区分別	62
（2）	月別	62
5	食費及び居住費の負担限度額の認定・利用者負担額の減免状況	63
（1）	食費・居住費の負担限度額の認定者数	63
（2）	介護老人福祉施設の旧措置入所者に係る減額・免除認定者数	63
（3）	利用者負担額の減額・免除認定者数	64
（4）	食費・居住費の特例減額措置認定者数	64
（5）	社会福祉法人等による利用者負担軽減・特別対策による利用者負担減免認定者数	64
6	介護保険サービス提供事業所の指定状況	65

[主な地域支援事業の実績]

1	介護予防関連事業	68
2	包括的支援事業	69
3	任意事業	69
4	介護予防・日常生活支援総合事業の実施状況	71

[財政状況]

1	平成29年度 歳入決算	76
2	平成29年度 歳出決算	77
3	平成30年度 歳入予算	78
4	平成30年度 歳出予算	79

[事業計画の進捗状況]

1	介護保険事業計画（平成27年度～平成29年度）	82
（1）	人口推計	82
（2）	要介護者等の推計	82
（3）	事業運営期間の総費用	82
2	実績等	83
（1）	第1号被保険者数	83
（2）	要介護・要支援認定者数	83
（3）	事業運営期間の保険給付費の執行状況等	83
3	介護保険事業計画と実績の比較	84
（1）	介護サービス	84
（2）	介護予防サービス	85

〔 審 議 会 〕	
1	仙台市介護保険審議会・・・・・・・・・・・・・・・・・・・・ 88
(1)	所掌事項・・・・・・・・・・・・・・・・・・・・ 88
(2)	開催状況・・・・・・・・・・・・・・・・・・・・ 88
(3)	委員の構成・・・・・・・・・・・・・・・・・・・・ 94
(4)	委員名簿・・・・・・・・・・・・・・・・・・・・ 94
〔 そ の 他 〕	
1	苦情等対応フロー・・・・・・・・・・・・・・・・・・・・ 96
2	審査請求の状況について・・・・・・・・・・・・・・・・・・・・ 97
(1)	審査請求件数・・・・・・・・・・・・・・・・・・・・ 97
(2)	審査請求の概要・・・・・・・・・・・・・・・・・・・・ 97
3	市政出前講座実施状況・・・・・・・・・・・・・・・・・・・・ 98
4	指定居宅介護支援事業所等への説明会・研修会実施状況・・・・・・・・ 99
〔 組 織 〕	
1	事務機構・・・・・・・・・・・・・・・・・・・・ 102
2	事務分掌・・・・・・・・・・・・・・・・・・・・ 103
3	職員配置状況・・・・・・・・・・・・・・・・・・・・ 105
4	所在地等・・・・・・・・・・・・・・・・・・・・ 106
〔 沿 革 〕・・・・・・・・・・・・・・・・・・・・ 108	

制度の概要

制度の概要（平成29年度時点）

1 保険者

介護保険の運営主体（保険者）は、市町村及び特別区とされています。

国及び都道府県は、介護保険事業が健全かつ円滑に行われるようにする責務があり、また、医療保険者も協力することとされています。

なお、国民は健康の保持増進に努めるとともに、たとえ要介護状態になってもその有する能力の維持向上に努めることとされています。また、共同連帯の理念に基づき、介護保険事業に要する費用を公平に負担するとされています。

40歳以上の方が被保険者となって、介護保険料を納め、介護が必要になった場合には、要介護認定等の手続きを経て、所得に応じて、費用の1割または2割を負担することで介護サービスが利用できる仕組みになっています。

2 被保険者

- (1) 被保険者は年齢により次の2つの区分に分けられ、保険料の算定や納付方法、給付の範囲などがそれぞれ異なります。

第1号被保険者	仙台市に住所がある 65歳以上 の方
第2号被保険者	仙台市に住所がある 40歳以上65歳未満 の公的医療保険加入者

- (2) 被保険者の要件に該当する場合でも、次の場合は対象外となります。

住所地特例者	介護保険施設等の住所地特例対象施設に入所することにより、他の市町村から仙台市内の介護保険施設等に住所を変更した場合は、施設入所以前の市町村の被保険者となります。
旧措置入所者	老人福祉法における措置により、介護保険法施行時に特別養護老人ホームに入所している方は、施行日以降も引き続き当該特別養護老人ホームに入所している間、または継続して他の介護保険施設に入所している間は措置を行った市町村の被保険者となります。
適用除外者	障害者支援施設（障害者総合支援法による生活介護及び施設入所支援の支給決定を受けて入所している場合）等の適用除外施設に入所している方は介護保険の被保険者にはなりません。

3 介護サービスを利用するための手続きの流れ

(1) **要介護・要支援認定申請**

介護サービスを利用するには、介護等が必要という認定を受けるための「要介護・要支援認定申請」を本人または家族等が区役所・総合支所に行く必要があります。



(2) **訪問調査**

「要介護・要支援認定申請」に基づき、国で定めた項目について、認定調査員が調査します。本人の心身の状況等について、定められた項目の選択肢だけで表現しきれないものは、特記事項として記載します。



(3) **主治医意見書**

申請者の主治医に医学的観点から「主治医意見書」を記載してもらいます。



(4) **審査判定**

認定調査員の調査結果をもとにコンピュータ処理により一次判定を行います。次に、保健、医療、福祉の専門家で構成される介護認定審査会において、一次判定結果のほか、主治医意見書、調査票の特記事項により審査判定を行います。審査判定は、次の点などに着目して行われます。

- ① 非該当，要支援1，要支援2，要介護1，要介護2，要介護3，要介護4，要介護5のいずれに該当するか
 - ② 特定疾病に起因しているか（第2号被保険者の場合）
 - ③ 認定審査会として付すべき意見はないか
- 非該当の場合は、保険給付の対象にはなりません。



(5) **居宅サービス計画（ケアプラン）の作成**

居宅サービス計画（ケアプラン）とは、利用者の心身の状況、生活環境、本人や家族の希望等を考慮し、利用するサービスの種類、内容などを定める計画のことです。要介護1～5の方は介護支援専門員（ケアマネジャー），要支援1，2の方は地域包括支援センターなどの保健師等の専門家に作成を依頼することができます。

ケアプランの作成費用は全額保険給付の対象となり、利用者の負担はありません。また、要介護（要支援）者や家族が自ら作成することもできます。



(6) **介護サービスの利用**

介護保険のサービスには家庭などで利用する「在宅サービス」と、住み慣れた地域での生活を支える「地域密着型サービス」、施設に入所して利用する「施設サービス」があります。

サービスの種類名に「介護予防」が含まれるものは要支援1・2の方が利用できます。それ以外のサービスは要介護1～5の方が利用できます。

4 在宅サービスの利用

(1) 自宅で利用するサービス

サービスの種類	サービスの内容
訪問介護 介護予防訪問介護 (ホームヘルプサービス)	ホームヘルパーが家庭を訪問し、身体介護や生活援助を行います。
訪問入浴介護 介護予防訪問入浴介護	移動入浴車で家庭を訪問し、入浴介助を行います。
訪問看護 介護予防訪問看護	医師の指示に基づいて、看護師等が家庭を訪問し、じょくそうの処置、点滴の管理等の必要な看護や家族へのアドバイスをを行います。
訪問リハビリテーション 介護予防訪問リハビリテーション	医師の指示に基づいて、理学療法士や作業療法士等が家庭を訪問し、リハビリテーションや福祉用具の使用方法の指導等を行います。
居宅療養管理指導 介護予防居宅療養管理指導	医師、歯科医師、薬剤師、管理栄養士、歯科衛生士、看護師等が家庭を訪問し、療養上の管理や指導を行います。

(2) 施設等に出かけて利用するサービス

サービスの種類	サービスの内容
通所介護 介護予防通所介護 (デイサービス)	デイサービスセンター等で入浴や食事、日常生活の世話や機能訓練等を日帰りで行います。
通所リハビリテーション 介護予防通所リハビリテーション (デイケア)	介護老人保健施設や病院等でリハビリテーションを日帰りで行います。
短期入所生活介護 短期入所療養介護 介護予防短期入所生活介護 介護予防短期入所療養介護 (ショートステイ)	家族が一時的に介護できない場合等に、特別養護老人ホームや介護老人保健施設等に短期間入所して、介護サービスを利用します。

※介護予防訪問介護・介護予防通所介護は、平成29年4月から介護予防・生活支援サービス事業へ移行しました。なお、平成30年3月までは経過措置として引き続き実施されます。

(3) 特定の施設から提供されるサービス

サービスの種類	サービスの内容
特定施設入居者生活介護 介護予防特定施設入居者生活介護	指定を受けた有料老人ホームやケアハウス等に入居している要介護者・要支援者に、入浴や食事、日常生活の世話や機能訓練等を行います。

(4) 自宅で生活しやすくするサービス

サービスの種類	サービスの内容
福祉用具貸与 介護予防福祉用具貸与	機能訓練に用いるとともに、日常生活の自立を助けたり、介護者の負担を軽くするための福祉用具を貸し出します。
特定福祉用具購入費・ 特定介護予防福祉用具 購入費の支給	腰掛便座，特殊尿器等の福祉用具を購入した場合は，申請によりその費用の一部を支給します。 対象となる品目や支給限度額が別途定められています。
住宅改修費・介護予防 住宅改修費の支給	手すりの取り付けや，段差の解消等の住宅改修に要した費用の一部を支給します。 対象となる改修の種類，支給限度額が別途定められています。

5 地域密着型サービスの利用

サービスの種類	サービスの内容
夜間対応型訪問介護	夜間に定期的な巡回や利用者からの連絡に応じて随時ホームヘルパーが家庭を訪問し，排泄介助，日常生活の世話等を行います。
地域密着型通所介護	利用定員が18名以下のデイサービスセンター等で，入浴や食事，日常生活の世話や機能訓練等を日帰りで行います。
認知症対応型通所介護 介護予防認知症対応型通所介護	デイサービスセンター等で，認知症の方に入浴や食事，日常生活の世話や機能訓練等を日帰りで行います。
小規模多機能型居宅介護 介護予防小規模多機能型居宅介護	生活環境等に応じて，サービス拠点への「通い」を中心に，随時「訪問」や「泊まり」を組み合わせ，入浴や食事，日常生活の世話や機能訓練等を行います。

認知症対応型共同生活介護 介護予防認知症対応型共同生活介護 (要支援1の方は利用できません)	認知症のために介護を必要とする方々が少人数で共同生活を営む住居（グループホーム）で、入浴や食事、日常生活の世話等を行います。
地域密着型特定施設 入居者生活介護	入居定員が29名以下である指定を受けた有料老人ホームやケアハウス等に入居している要介護者に、入浴や食事、日常生活の世話や機能訓練等を行います。
地域密着型介護老人福祉施設 施設入所者生活介護	入居定員が29名以下である地域密着型介護老人福祉施設に入所している要介護者に、入浴や食事、日常生活の世話や機能訓練等を行います。 ※要介護1・2の方は、特例入所の要件に該当する場合のみ入所が可能です。
定期巡回・随時対応型 訪問介護看護	定期的な巡回により、ホームヘルパーによる食事や日常生活の世話、看護師によるじょくそうの処置や点滴の管理等を行うほか、利用者からの連絡による訪問や状況の確認を24時間随時対応します。
看護小規模多機能型 居宅介護	小規模多機能型居宅介護サービスに加え、必要に応じて看護師がたんの吸引や経管栄養、じょくそうの処置や点滴の管理などを行います。

6 施設サービスの利用（要支援1・2と認定された方は対象外）

サービスの種類	サービスの内容
介護老人福祉施設 (特別養護老人ホーム)	常時の介護を必要とする方に対して、食事・入浴などの介護や機能訓練等を行う入所施設 ※要介護1・2の方は、特例入所の要件に該当する場合のみ入所が可能です。
介護老人保健施設 (老人保健施設)	入院治療の必要はないが、リハビリに重点を置いたケアが必要な要介護者に対して、機能訓練や必要な医療、日常生活上の介護を提供し、家庭への復帰を支援する入所施設
介護療養型医療施設 (療養病床等)	長期にわたる療養が必要な高齢者に対して、医学的な管理の下で介護や機能訓練、その他の必要な医療を行う入所施設

7 介護予防・日常生活支援総合事業(新しい総合事業)

平成29年4月より介護予防・日常生活支援総合事業(新しい総合事業)を開始しました。新しい総合事業は、要支援1・2の方、65歳以上で豊齢力チェックリストにより「事業対象者」と判定された方を対象とする「介護予防・生活支援サービス」と、65歳以上のすべての方を対象とする「一般介護予防事業」で構成されます。

(1) 自宅で利用する介護予防・生活支援サービス

サービスの種類	サービスの内容
訪問介護型サービス (現行相当サービス)	自分で行うことが難しい掃除・洗濯・食事の準備等の生活援助に加え、入浴・着替え等の身体介護を行います。
生活支援訪問型サービス (緩和した基準によるサービス)	自分で行うことが難しい、掃除・洗濯・食事の準備等の生活援助を中心にを行います。また、心身の状態や生活状況によっては、必要に応じて身体介護を行う場合があります。
訪問型短期集中予防サービス (専門職による訪問サービス)	保健・医療の専門職がお宅を訪問し、介護予防(健康づくり)のための相談・助言を、3～6カ月の期間で行います。

(2) 施設等に出かけて利用する介護予防・生活支援サービス

サービスの種類	サービスの内容
通所介護型サービス (現行相当サービス)	デイサービスセンター等で入浴や食事、日常生活の世話や機能訓練等を日帰りで行います。
生活支援通所型サービス (緩和した基準によるサービス)	地域の通いの場となるような介護予防に関する講話やミニデイサービス、趣味活動等を行います。また、心身の状態に応じて専門職による機能訓練や栄養改善等の専門的なサービスを行います。
通所型短期集中予防サービス (専門職による訪問サービス)	体力や筋力の低下を改善して生活しやすくなるように、保健・医療の専門職が、体操や筋トレ、口腔ケアなどのプログラムを3カ月間で行います。

(3) 一般介護予防事業

サービスの種類	サービスの内容
豊齢力チェックリストの郵送	豊齢力チェックリストを節目の年齢の方に郵送します。生活状態を確認し、介護予防の取り組みをご紹介します。
介護予防の普及啓発	介護予防のためのイベントや栄養講座、地域包括支援センター主催の介護予防教室等を行います。
介護予防自主グループの支援	地域で活動する運動グループの立ち上げ支援や、介護予防サポーターの養成・スキルアップ研修を行います。
健康づくり応援	地域で開催しているサロン等の活動に運動を取り入れ、介護予防を実践するための支援です。専門職を派遣し、運動の相談や指導を行います。

8 利用者負担

保険給付の対象費用のうち、所得に応じて、その1割または2割を利用者が負担します。

また、施設サービス（ショートステイを含む。）を受ける場合、食費と居住費（室料・光熱水費相当分）の全額を別途利用者が負担します。

ただし、低所得者に配慮し、高額介護サービス費及び高額医療合算介護サービス費の支給に係る利用者負担額の上限額や、施設サービスを受けた場合の食費と居住費の負担限度額が別に設定されており、利用者負担の軽減措置が講じられています。

この他にも、次のような利用者負担の軽減措置が講じられています。

(1) 低所得者の利用者負担の軽減策

- 介護サービスの提供事業者となっている社会福祉法人等から介護サービスを利用する場合、低所得者で特に生計困難な方に対して、利用料等の軽減を行うところもあります。
- 社会福祉協議会で行っている生活福祉資金の貸付制度を活用し、介護保険に要する費用（介護サービス利用料や介護保険料）を借りることができます。

(2) 経過措置

- 介護保険制度施行時（平成12年4月1日）に特別養護老人ホームに入所している方については、経過措置として、当分の間利用者負担額を減免し、それまでの費用徴収額を大きく上回らないよう配慮しています。

(3) 利用者負担の支払い方法

現物給付	費用の1割または2割をサービス事業者に支払い、介護サービスを利用すること。残りの9割または8割は、被保険者に代わり事業者が保険者から受領します。
償還払い	費用の全額をサービス事業者に支払って、介護サービスを利用し、後日申請により給付費（9割または8割）の支給を受けること。 居宅サービス計画を作成しないでサービスを利用した場合や、居宅サービス計画以外のサービスを利用した場合、被保険者証を提示しないでサービスを利用した場合などは償還払いの対象となります。

9 地域支援事業

平成18年度から、市町村は被保険者が要支援・要介護状態となることを予防するとともに、地域において自立した日常生活を営むことができるよう支援するため、地域支援事業を行うこととされています。

地域支援事業は次の3つの事業から構成されます。

(1) 介護予防事業

被保険者が要介護状態等となることを予防するための事業

(2) 包括的支援事業

- ① (1)の介護予防事業に関するケアマネジメント
- ② 総合相談支援事業
- ③ 権利擁護事業
- ④ 包括的・継続的ケアマネジメント支援事業

(3) 任意事業

介護給付等費用の適正化のための事業、介護者の支援のための事業など

※ 仙台市における介護予防・日常生活支援総合事業は、平成29年4月から開始

10 介護保険料

(1) 第1号被保険者 (65歳以上の方)

算定方法	<p>第1号被保険者の介護保険料は、介護サービスの利用見込量から見込んだ介護保険事業費の必要額などを基に決められ、3年ごとに改定されます。被保険者一人ひとりの介護保険料額は、所得などに応じて段階を決めて決定します。</p> <p>第1号被保険者の介護保険料は、介護保険の運営主体（保険者）である市町村に納付します。</p>	
納付方法	特別徴収	<p>公的年金受給者のうち、老齢(退職年金)・遺族年金・障害年金の受給額が一定以上の方は、年6回(偶数月)に支給される年金から直接納付します。</p>
	普通徴収	<p>上記特別徴収以外の方は、4月と5月を除く毎月、納付書や口座振替で納付します。</p>

(2) 第2号被保険者 (40歳から64歳までの方)

加入している医療保険料の保険料と合わせて納付します。

各医療保険者は、社会保険診療報酬支払基金に対し介護給付費納付金として納付します。こうして、全国規模でプールしたものが、各市町村の保険給付の実績に応じて、その一定割合が介護給付費交付金及び地域支援事業支援交付金として各市町村に交付されます。

● 負担方法等

	対 象 者	保険料負担方法
組管管掌健康保険 全国健康保険協会管掌 健康保険	企業等に勤務する方とその 家族	企業等に勤務する方と雇用主 が折半して負担します。
国 民 健 康 保 険	自営業の方や農家の方など	対象となる家族の人数や所得 に応じて世帯主が負担します。

11 保険財政

介護保険事業に関する収入及び支出は、介護保険事業の健全な運営を確保するため一般会計の収支とは区別し、**特別会計**を設けています。

介護保険サービスの費用から、1割または2割の利用者負担を除いた残りの9割または8割が、介護保険から給付費として支給されます。

その給付費の約半分は公費（税金を財源とする国・地方公共団体の負担金）で負担し、残りの約半分は第1号被保険者と第2号被保険者が介護保険料で負担します。

公費負担分の内訳は、全国平均で**国が約25%**（施設等給付費は約20%），**都道府県が12.5%**（施設等給付費は17.5%），**市町村が12.5%**となっています。

保険料の負担割合は、平成27年度から平成29年度については**第1号被保険者が約22%**，**第2号被保険者が28%**となっています。

また、地域支援事業に要する費用についても公費と保険料によってまかなわれます。（財源構成はp80参照）

(1) 介護保険給付の費用負担の仕組み

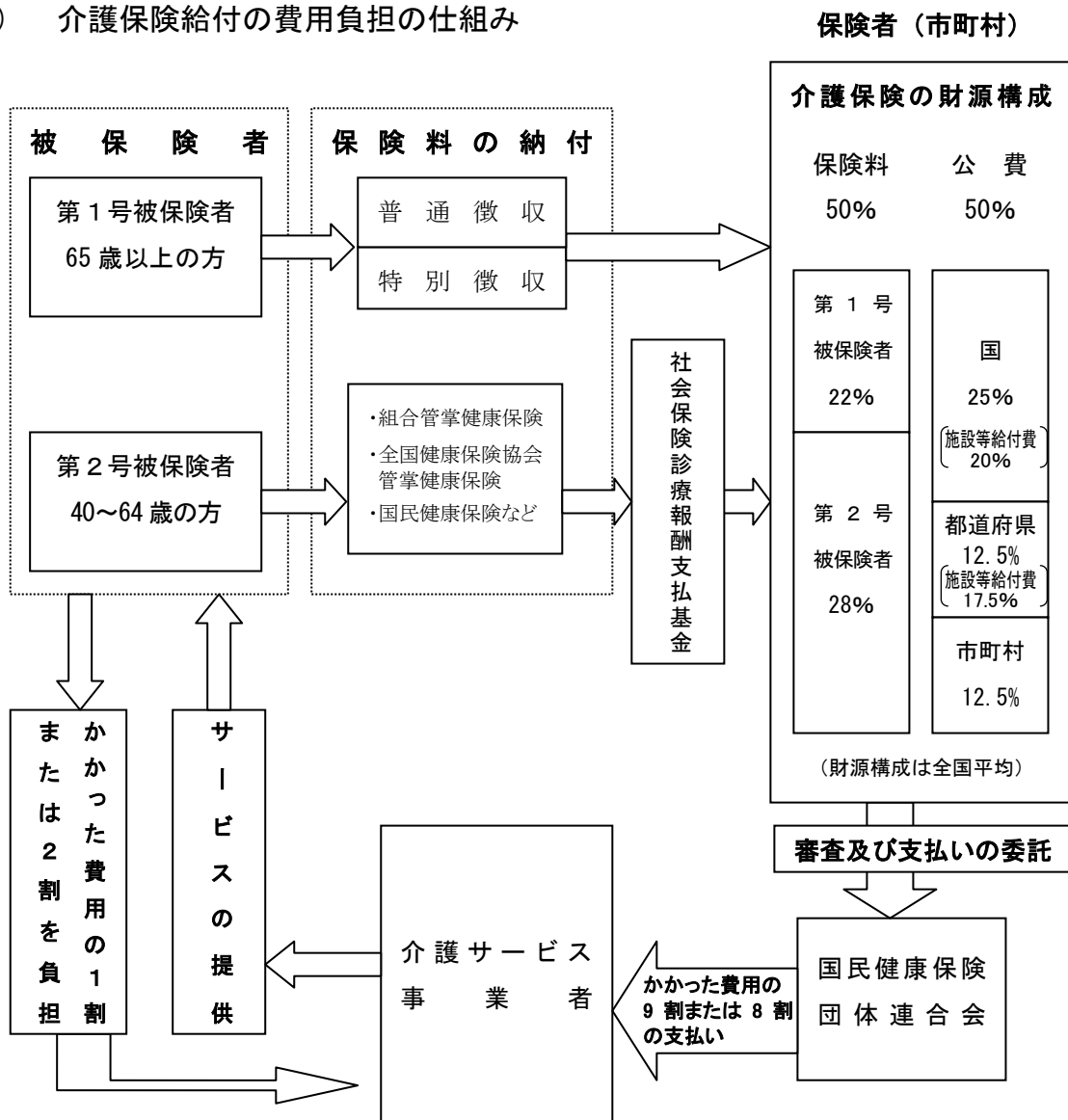

(2) 介護保険財政安定化のための施策

財政安定化基金	都道府県ごとに財政安定化基金を設置し，市町村の介護保険財政に不足が生じた場合等に，資金の交付又は貸付を行います。 財源は，国1/3，都道府県1/3，市町村の保険料1/3です。 (※第6期計画期間（平成27年度～平成29年度）における県への拠出金はありません。)
市町村相互財政安定化事業	複数市町村が相互に財政安定化を図ることを目的として，共通の調整保険料率を設定し，介護保険財政について相互に調整を行う事業です。 (※仙台市では実施していません。)

12 介護保険事業計画

介護保険事業の円滑な実施・運営を図るため，国は「基本指針」を，都道府県は「介護保険事業支援計画」を，市町村は「介護保険事業計画」を策定することとされています。

平成27年度から平成29年度までの3年間を計画期間とする第6期介護保険事業計画については，老人福祉計画と一体のものとして作成することとされ，仙台市では平成27年3月に「仙台市高齢者保健福祉計画」及び「仙台市介護保険事業計画」を改定し，両計画を一体のものとして「仙台市高齢者保健福祉計画（介護保険事業計画）」を策定しました。

本市では，平成23年3月に新たな「仙台市基本構想」を策定し，21世紀半ばに向けて仙台が目指す都市の姿の一つとして，「支え合う健やかな共生の都」を掲げています。また，この基本構想に掲げる都市像を実現するために取り組むべき施策を体系的に示す長期計画として「仙台市基本計画」を策定しました。

「仙台市高齢者保健福祉計画（介護保険事業計画）」は，仙台市基本計画及び仙台市震災復興計画を踏まえ，関連する各計画と連携のうえ，高齢者保健福祉を総合的に推進していくための計画です。

このページは空白です。

被保険者の状況

1 人口・被保険者数

(1) 人口・第1号被保険者数・住所地特例者数

(平成29年度末)

区 分	人 口 A	第1号被保険者数			人 口 に 占 め る 第 1 号 被 保 険 者 数 の 割 合 D/A	住 所 地 特 例 者 数 の 状 況 (再 掲)
		65歳～74歳 (前期高齢者) B	75歳～ (後期高齢者) C	計 D=B+C		
青 葉 区	309,504	34,195	33,195	67,390	21.77%	144
区 役 所	236,422	24,650	25,756	50,406	21.32%	130
宮城総合	73,082	9,545	7,439	16,984	23.24%	14
宮 城 野 区	195,279	20,365	18,633	38,998	19.97%	100
若 林 区	136,420	15,521	14,343	29,864	21.89%	56
太 白 区	228,166	28,507	27,107	55,614	24.37%	155
区 役 所	223,941	27,740	26,413	54,153	24.18%	152
秋保総合	4,225	767	694	1,461	34.58%	3
泉 区	213,779	29,779	23,837	53,616	25.08%	98
合 計	1,083,148	128,367	117,115	245,482	22.66%	553
前年度末	1,080,263	126,368	113,092	239,460	22.17%	512
増 減	2,885	1,999	4,023	6,022	0.5%	41

※人口は国勢調査に基づいた推計値。

第1号被保険者数

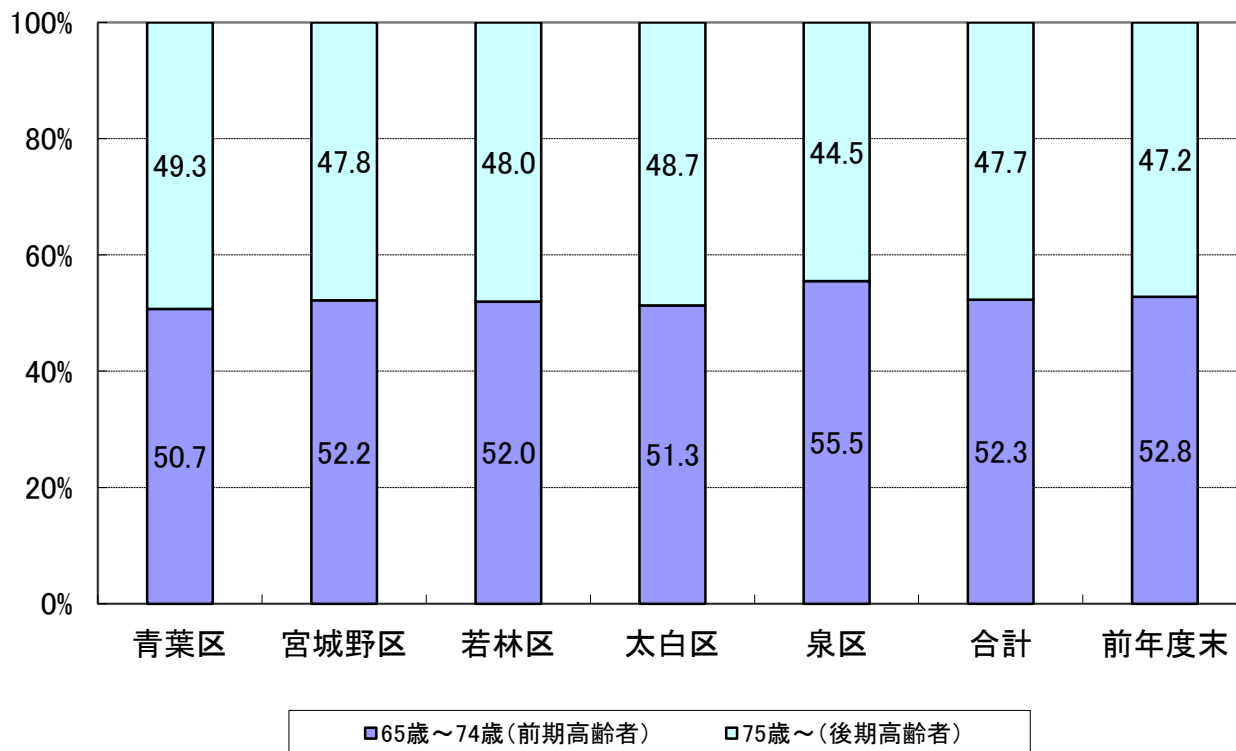

(2) 被保険者数（月別）

① 第1号被保険者数

区 分	青 葉 区			宮城野区	若林区	太 白 区			泉 区	合 計
	区役所	宮城総合				区役所	秋保総合			
4月	65,982	49,634	16,348	38,271	29,296	54,458	53,005	1,453	52,065	240,072
5月	66,083	49,692	16,391	38,332	29,329	54,557	53,108	1,449	52,212	240,513
6月	66,217	49,765	16,452	38,395	29,403	54,679	53,229	1,450	52,369	241,063
7月	66,333	49,828	16,505	38,461	29,470	54,827	53,375	1,452	52,552	241,643
8月	66,454	49,909	16,545	38,481	29,513	54,934	53,482	1,452	52,687	242,069
9月	66,580	49,952	16,628	38,619	29,571	55,054	53,601	1,453	52,851	242,675
10月	66,703	50,019	16,684	38,669	29,615	55,141	53,680	1,461	52,960	243,088
11月	66,804	50,083	16,721	38,709	29,627	55,182	53,725	1,457	53,094	243,416
12月	66,915	50,128	16,787	38,749	29,701	55,286	53,829	1,457	53,212	243,863
1月	67,037	50,174	16,863	38,857	29,756	55,406	53,949	1,457	53,357	244,413
2月	67,195	50,277	16,918	38,941	29,809	55,490	54,033	1,457	53,472	244,907
3月	67,390	50,406	16,984	38,998	29,864	55,614	54,153	1,461	53,616	245,482
前年度末	65,814	49,515	16,299	38,209	29,218	54,296	52,845	1,451	51,923	239,460
増 減	1,576	891	685	789	646	1,318	1,308	10	1,693	6,022

② 第2号被保険者数（被保険者証の交付数）

区 分	青 葉 区			宮城野区	若林区	太 白 区			泉 区	合 計
	区役所	宮城総合				区役所	秋保総合			
4月	359	258	101	243	186	343	335	8	293	1,424
5月	356	259	97	241	187	336	329	7	288	1,408
6月	357	259	98	241	189	341	334	7	289	1,417
7月	354	257	97	242	188	343	336	7	291	1,418
8月	355	258	97	243	191	337	330	7	293	1,419
9月	361	260	101	247	189	328	321	7	296	1,421
10月	362	261	101	241	191	329	322	7	291	1,414
11月	359	257	102	240	189	326	317	9	295	1,409
12月	357	257	100	240	189	324	316	8	298	1,408
1月	359	260	99	241	188	319	311	8	294	1,401
2月	353	254	99	232	194	317	309	8	293	1,389
3月	348	249	99	233	195	316	308	8	289	1,381
前年度末	354	253	101	249	184	345	337	8	285	1,417
増 減	▲6	▲4	▲2	▲16	11	▲29	▲29	0	4	▲36

③ 合計 (①+②)

区 分	青 葉 区			宮城野区	若林区	太 白 区			泉 区	合 計
	区役所	宮城総合				区役所	秋保総合			
	人	人	人	人	人	人	人	人	人	人
4月	66,341	49,892	16,449	38,514	29,482	54,801	53,340	1,461	52,358	241,496
5月	66,439	49,951	16,488	38,573	29,516	54,893	53,437	1,456	52,500	241,921
6月	66,574	50,024	16,550	38,636	29,592	55,020	53,563	1,457	52,658	242,480
7月	66,687	50,085	16,602	38,703	29,658	55,170	53,711	1,459	52,843	243,061
8月	66,809	50,167	16,642	38,724	29,704	55,271	53,812	1,459	52,980	243,488
9月	66,941	50,212	16,729	38,866	29,760	55,382	53,922	1,460	53,147	244,096
10月	67,065	50,280	16,785	38,910	29,806	55,470	54,002	1,468	53,251	244,502
11月	67,163	50,340	16,823	38,949	29,816	55,508	54,042	1,466	53,389	244,825
12月	67,272	50,385	16,887	38,989	29,890	55,610	54,145	1,465	53,510	245,271
1月	67,396	50,434	16,962	39,098	29,944	55,725	54,260	1,465	53,651	245,814
2月	67,548	50,531	17,017	39,173	30,003	55,807	54,342	1,465	53,765	246,296
3月	67,738	50,655	17,083	39,231	30,059	55,930	54,461	1,469	53,905	246,863
前年度末	66,168	49,768	16,400	38,458	29,402	54,641	53,182	1,459	52,208	240,877
増 減	1,570	887	683	773	657	1,289	1,279	10	1,697	5,986

2 被保険者の年齢構成

(1) 年齢階層別人口及び被保険者証交付数

(平成29年度末)

区 分	人 口	被保険者証交付数									
		青葉区			宮城野区	若林区	太白区			泉 区	合 計
		区役所	宮城 総合	人	人	人	区役所	秋保 総合	人	人	
40歳～44歳	84,905	7	6	1	12	6	8	8	0	6	39
45歳～49歳	83,172	28	20	8	25	19	29	28	1	21	122
50歳～54歳	68,745	59	41	18	34	21	52	51	1	37	203
55歳～59歳	62,856	91	72	19	61	44	79	76	3	83	358
60歳～64歳	61,418	163	110	53	101	105	148	145	3	142	659
小 計	361,096	348	249	99	233	195	316	308	8	289	1,381
65歳～69歳	72,302	19,282	13,778	5,504	11,485	8,791	15,891	15,427	464	16,700	72,149
70歳～74歳	56,322	14,913	10,872	4,041	8,880	6,730	12,616	12,313	303	13,079	56,218
小 計	128,624	34,195	24,650	9,545	20,365	15,521	28,507	27,740	767	29,779	128,367
75歳～79歳	45,446	12,281	9,186	3,095	7,145	5,380	10,413	10,197	216	10,150	45,369
80歳～84歳	35,214	9,809	7,755	2,054	5,826	4,453	8,170	7,952	218	6,909	35,167
85歳～89歳	23,185	6,935	5,564	1,371	3,643	2,887	5,320	5,176	144	4,366	23,151
90歳～94歳	10,312	3,121	2,449	672	1,562	1,252	2,461	2,376	85	1,847	10,243
95歳～99歳	2,784	905	684	221	392	322	662	634	28	492	2,773
100歳以上	413	144	118	26	65	49	81	78	3	73	412
小 計	117,354	33,195	25,756	7,439	18,633	14,343	27,107	26,413	694	23,837	117,115
合 計	607,074	67,738	50,655	17,083	39,231	30,059	55,930	54,461	1,469	53,905	246,863
前年度末	599,350	66,168	49,768	16,400	38,458	29,402	54,641	53,182	1,459	52,208	240,877
増 減	7,724	1,570	887	683	773	657	1,289	1,279	10	1,697	5,986

※人口は住民基本台帳登録人口の数値(外国人含む)。

※被保険者証交付数は外国人、本市住所地特例者を含む。

3 第1号被保険者の異動状況

区 分	増 加					合計
	転入	職権 復活	65歳 到達	適用除外 非該当	その他	
平成29年4月	人 133	人 2	人 1,207	人 0	人 5	人 1,347
平成29年5月	139	3	1,114	0	2	1,258
平成29年6月	153	1	1,021	3	5	1,183
平成29年7月	134	0	1,118	3	0	1,255
平成29年8月	105	1	1,054	1	4	1,165
平成29年9月	123	2	1,104	1	3	1,233
平成29年10月	102	5	1,073	0	4	1,184
平成29年11月	119	1	981	2	6	1,109
平成29年12月	113	3	1,105	1	3	1,225
平成30年1月	85	3	1,335	0	7	1,430
平成30年2月	110	0	1,144	2	3	1,259
平成30年3月	122	0	1,259	0	3	1,384
合 計	1,438	21	13,515	13	45	15,032
年 間 平 均	119.8	1.8	1,126.3	1.1	3.8	1,252.7

減 少						差引増減
転出	職権喪失	死亡	適用除外 該当	その他	合計	
人	人	人	人	人	人	人
144	0	589	1	1	735	612
141	4	672	0	0	817	441
103	0	529	1	0	633	550
91	0	580	1	3	675	580
110	0	623	3	3	739	426
97	0	529	1	0	627	606
108	5	656	1	1	771	413
115	2	657	4	3	781	328
75	1	694	3	5	778	447
75	5	791	1	8	880	550
98	0	667	0	0	765	494
128	0	676	0	5	809	575
1,285	17	7,663	16	29	9,010	6,022
107.1	1.4	638.6	1.3	2.4	750.8	501.8

第1号被保険者数の推移(平成29年度)

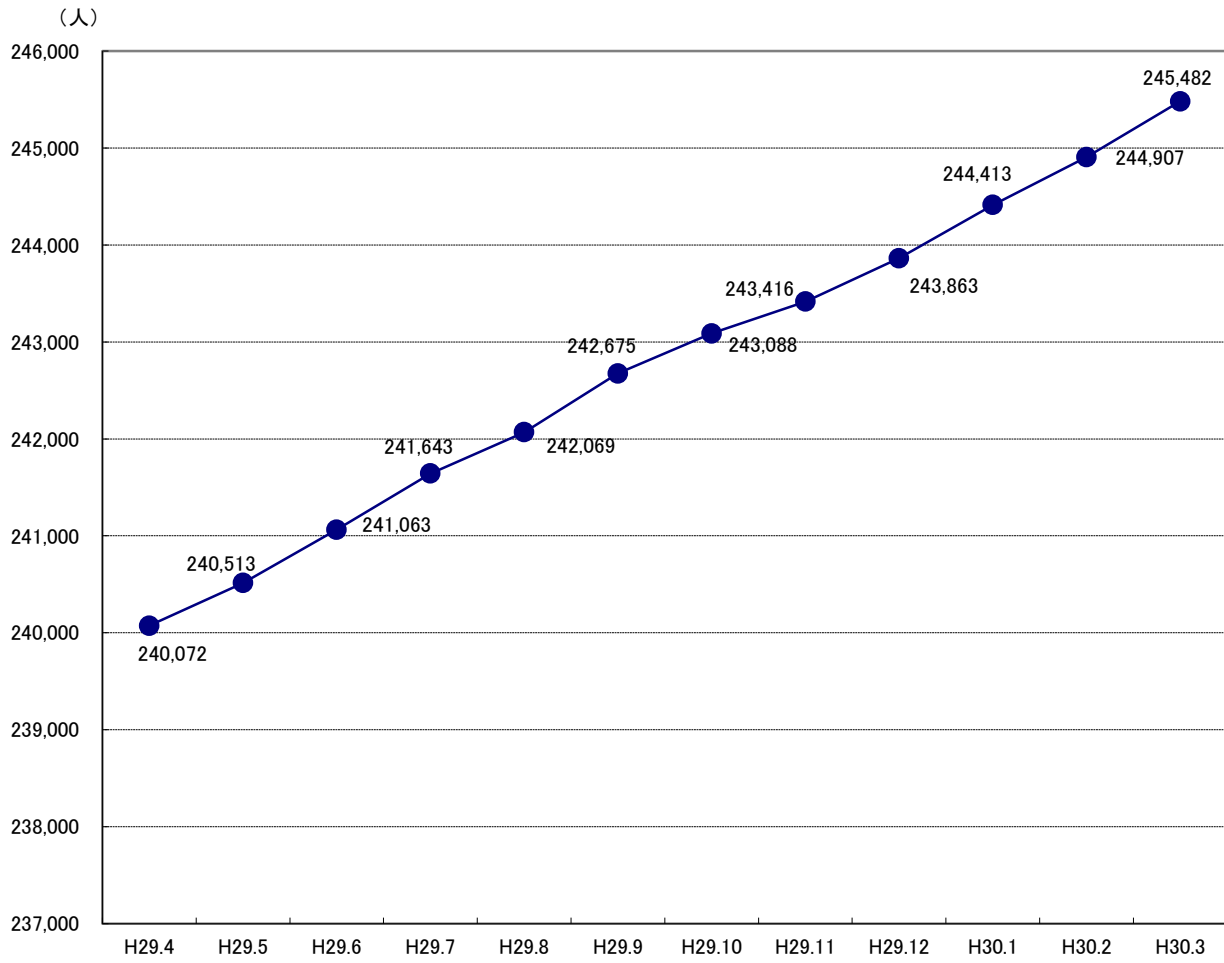

保険料の状況

1 第1号被保険者の保険料の状況

(1) 賦課の状況（現年度分）

●普通徴収

（平成29年度末）

納入方法	普通徴収													
	所得区分	第1段階	第2段階	第3段階	第4段階	第5段階	第6段階	第7段階	第8段階	第9段階	第10段階	第11段階	第12段階	計
	保険料額	29,600円	29,600円	42,800円	49,400円	56,000円	65,900円	72,500円	82,400円	98,800円	108,700円	121,900円	131,800円	—
青葉区	人	1,357	1,559	243	264	1,623	302	1,157	805	647	502	223	520	9,202
区役所	人	1,162	1,241	183	201	1,100	201	869	579	460	353	168	411	6,928
宮城総合	人	195	318	60	63	523	101	288	226	187	149	55	109	2,274
宮城野区	人	883	981	202	197	1,062	197	711	591	402	274	82	183	5,765
若林区	人	635	707	107	125	763	174	612	433	311	218	69	138	4,292
太白区	人	1,040	1,108	189	253	1,484	295	893	719	509	346	156	229	7,221
区役所	人	1,017	1,073	185	249	1,457	286	858	694	492	342	155	227	7,035
秋保総合	人	23	35	4	4	27	9	35	25	17	4	1	2	186
泉区	人	348	848	176	209	1,421	247	763	630	552	443	157	293	6,087
合計	人	4,263	5,203	917	1,048	6,353	1,215	4,136	3,178	2,421	1,783	687	1,363	32,567
構成割合	%	13.1%	16.0%	2.8%	3.2%	19.5%	3.7%	12.7%	9.8%	7.4%	5.5%	2.1%	4.2%	100.0%
前年度	第1段階	第2段階	第3段階	第4段階	第5段階	第6段階	第7段階	第8段階	第9段階	第10段階	第11段階	第12段階	計	
	人	4,179	5,206	958	1,122	6,579	1,198	4,088	3,186	2,366	1,794	681	1,370	32,727
増減	人	84	▲3	▲41	▲74	▲226	17	48	▲8	55	▲11	6	▲7	▲160

●特別徴収

（平成29年度末）

納入方法	特別徴収													
	所得区分	第1段階	第2段階	第3段階	第4段階	第5段階	第6段階	第7段階	第8段階	第9段階	第10段階	第11段階	第12段階	計
青葉区	人	973	9,134	4,069	4,533	8,826	6,970	7,017	8,467	4,817	3,131	840	1,652	60,429
区役所	人	835	7,060	3,073	3,402	6,351	4,733	5,264	6,453	3,691	2,353	666	1,397	45,278
宮城総合	人	138	2,074	996	1,131	2,475	2,237	1,753	2,014	1,126	778	174	255	15,151
宮城野区	人	966	5,019	2,689	3,102	4,925	4,264	4,439	4,366	2,273	1,385	416	814	34,658
若林区	人	561	3,923	1,956	2,238	3,880	3,305	3,563	3,402	1,784	1,093	306	601	26,612
太白区	人	998	7,148	3,496	4,044	7,721	6,470	6,340	7,022	3,651	1,828	526	897	50,141
区役所	人	975	6,943	3,383	3,916	7,525	6,204	6,150	6,890	3,608	1,806	520	883	48,803
秋保総合	人	23	205	113	128	196	266	190	132	43	22	6	14	1,338
泉区	人	314	6,008	2,887	3,230	8,305	6,758	5,604	7,409	4,283	2,629	572	1,024	49,023
合計	人	3,812	31,232	15,097	17,147	33,657	27,767	26,963	30,666	16,808	10,066	2,660	4,988	220,863
構成割合	%	1.7%	14.1%	6.8%	7.8%	15.2%	12.6%	12.2%	13.9%	7.6%	4.6%	1.2%	2.3%	100.0%
前年度	第1段階	第2段階	第3段階	第4段階	第5段階	第6段階	第7段階	第8段階	第9段階	第10段階	第11段階	第12段階	計	
	人	3,574	30,914	14,107	16,077	34,401	26,090	25,673	29,790	16,566	9,871	2,695	4,907	214,665
増減	人	238	318	990	1,070	▲744	1,677	1,290	876	242	195	▲35	81	6,198

●普通徴収＋特別徴収 合計

(平成29年度末)

納入方法	普通徴収＋特別徴収													
	所得区分	第1段階	第2段階	第3段階	第4段階	第5段階	第6段階	第7段階	第8段階	第9段階	第10段階	第11段階	第12段階	計
保険料額		29,600円	29,600円	42,800円	49,400円	56,000円	65,900円	72,500円	82,400円	98,800円	108,700円	121,900円	131,800円	—
青葉区	人	2,330	10,693	4,312	4,797	10,449	7,272	8,174	9,272	5,464	3,633	1,063	2,172	69,631
区役所		1,997	8,301	3,256	3,603	7,451	4,934	6,133	7,032	4,151	2,706	834	1,808	52,206
宮城総合		333	2,392	1,056	1,194	2,998	2,338	2,041	2,240	1,313	927	229	364	17,425
宮城野区		1,849	6,000	2,891	3,299	5,987	4,461	5,150	4,957	2,675	1,659	498	997	40,423
若林区		1,196	4,630	2,063	2,363	4,643	3,479	4,175	3,835	2,095	1,311	375	739	30,904
太白区		2,038	8,256	3,685	4,297	9,205	6,765	7,233	7,741	4,160	2,174	682	1,126	57,362
区役所		1,992	8,016	3,568	4,165	8,982	6,490	7,008	7,584	4,100	2,148	675	1,110	55,838
秋保総合		46	240	117	132	223	275	225	157	60	26	7	16	1,524
泉区		662	6,856	3,063	3,439	9,726	7,005	6,367	8,039	4,835	3,072	729	1,317	55,110
合計		8,075	36,435	16,014	18,195	40,010	28,982	31,099	33,844	19,229	11,849	3,347	6,351	253,430
構成割合		3.2%	14.4%	6.3%	7.2%	15.8%	11.4%	12.3%	13.4%	7.6%	4.6%	1.3%	2.5%	100.0%
前年度	第1段階	第2段階	第3段階	第4段階	第5段階	第6段階	第7段階	第8段階	第9段階	第10段階	第11段階	第12段階	計	
増減		322	315	949	996	▲970	1,694	1,338	868	297	184	▲29	74	6,038

※29年度中に賦課された総人数であるため、29年度末の被保険者数とは一致しない。

保険料段階構成比

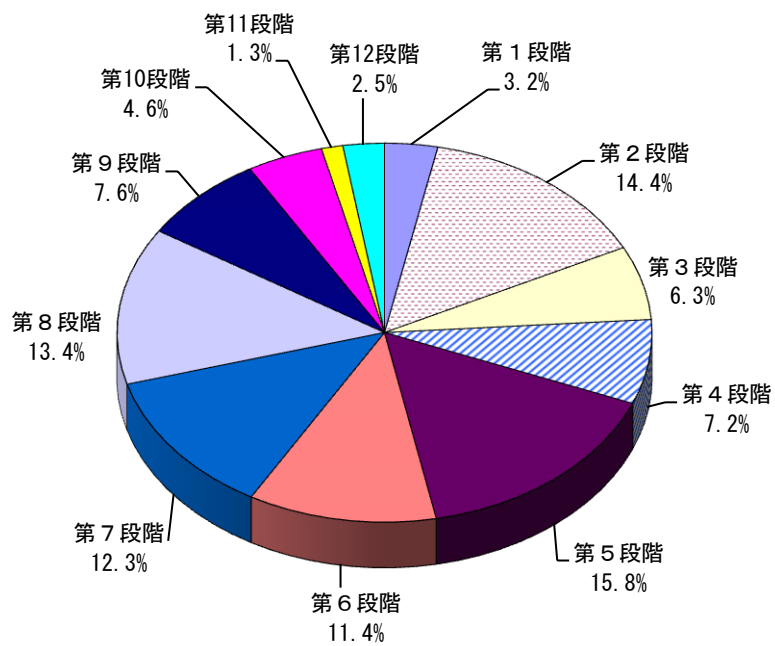

賦課区毎構成比

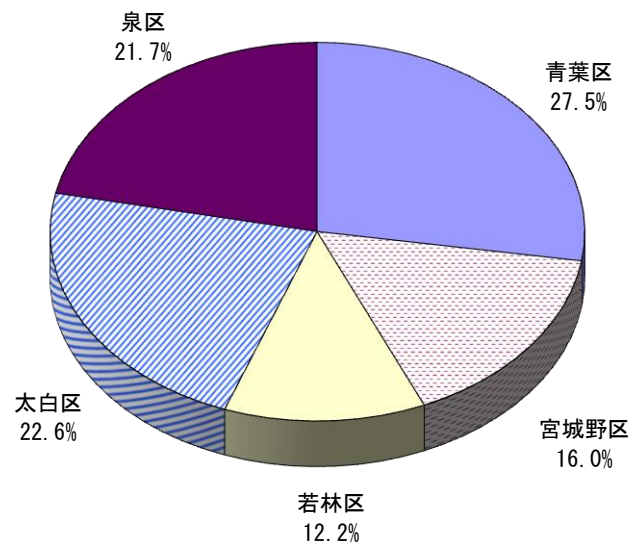

(2) 保険料減免の状況

(平成27年度末)

区分	震災・風水害等		収入激減		冷害・凍霜害等		収監者等	
	件数	減免額	件数	減免額	件数	減免額	件数	減免額
青葉区	18	834,500	1	56,000	0	0	3	134,000
区役所	14	663,300	1	56,000	0	0	3	134,000
宮城総合	4	171,200	0	0	0	0	0	0
宮城野区	6	326,000	2	136,800	0	0	2	86,600
若林区	5	261,800	3	128,500	0	0	35	1,204,300
太白区	7	451,300	3	174,600	0	0	0	0
区役所	7	451,300	3	174,600	0	0	0	0
秋保総合	0	0	0	0	0	0	0	0
泉区	13	542,800	10	382,900	0	0	0	0
合計	49	2,416,400	19	878,800	0	0	40	1,424,900

(平成28年度末)

区分	震災・風水害等		収入激減		冷害・凍霜害等		収監者等	
	件数	減免額	件数	減免額	件数	減免額	件数	減免額
青葉区	12	703,400	1	68,600	0	0	1	49,700
区役所	9	566,700	1	68,600	0	0	1	49,700
宮城総合	3	136,700	0	0	0	0	0	0
宮城野区	8	656,000	0	0	0	0	0	0
若林区	9	394,000	2	90,800	0	0	45	1,483,900
太白区	8	461,100	0	0	0	0	2	156,900
区役所	8	461,100	0	0	0	0	2	156,900
秋保総合	0	0	0	0	0	0	0	0
泉区	17	991,100	18	699,900	0	0	2	178,400
合計	54	3,205,600	21	859,300	0	0	50	1,868,900

(平成29年度末)

区分	震災・風水害等		収入激減		冷害・凍霜害等		収監者等	
	件数	減免額	件数	減免額	件数	減免額	件数	減免額
青葉区	17	882,400	2	78,800	0	0	1	108,800
区役所	14	756,700	1	16,200	0	0	1	108,800
宮城総合	3	125,700	1	62,600	0	0	0	0
宮城野区	7	340,200	0	0	0	0	2	275,600
若林区	11	605,200	2	51,900	0	0	61	2,250,500
太白区	13	621,700	1	72,500	0	0	1	12,300
区役所	12	612,600	1	72,500	0	0	1	12,300
秋保総合	1	9,100	0	0	0	0	0	0
泉区	9	444,600	4	164,200	0	0	0	0
合計	57	2,894,100	9	367,400	0	0	65	2,647,200

(平成27年度末)

低所得者		その他		合計	
件数	減免額	件数	減免額	件数	減免額
件	円	件	円	件	円
168	1,674,000	19	768,500	209	3,467,000
135	1,335,700	14	556,600	167	2,745,600
33	338,300	5	211,900	42	721,400
167	1,699,000	21	900,700	198	3,149,100
90	886,300	26	1,099,900	159	3,580,800
219	2,185,900	39	1,688,500	268	4,500,300
216	2,156,200	39	1,688,500	265	4,470,600
3	29,700	0	0	3	29,700
140	1,425,100	14	592,900	177	2,943,700
784	7,870,300	119	5,050,500	1,011	17,640,900

(平成28年度末)

低所得者		その他		合計	
件数	減免額	件数	減免額	件数	減免額
件	円	件	円	件	円
180	1,792,500	5	194,300	199	2,808,500
144	1,429,300	5	194,300	160	2,308,600
36	363,200	0	0	39	499,900
183	1,833,200	6	210,300	197	2,699,500
88	853,400	11	505,600	155	3,327,700
211	2,127,900	5	138,300	226	2,884,200
209	2,108,100	5	138,300	224	2,864,400
2	19,800	0	0	2	19,800
128	1,311,100	2	98,800	167	3,279,300
790	7,918,100	29	1,147,300	944	14,999,200

(平成29年度末)

低所得者		その他		合計	
件数	減免額	件数	減免額	件数	減免額
件	円	件	円	件	円
139	1,405,900	10	439,200	169	2,915,100
110	1,119,600	7	291,000	133	2,292,300
29	286,300	3	148,200	36	622,800
168	1,684,000	2	118,600	179	2,418,400
89	897,900	3	154,800	166	3,960,300
198	2,006,900	6	204,200	219	2,917,600
196	1,987,100	6	204,200	216	2,888,700
2	19,800	0	0	3	28,900
123	1,271,500	2	78,500	138	1,958,800
717	7,266,200	23	995,300	871	14,170,200

(3) 収納状況

① 現年度分

●普通徴収

(平成29年度末)

区分	調定額 (A)	収納額 (B)	還付未済額 (C)	不納欠損額 (D)	未収納額 (A)-(B)-(D)	収納割合 (B)/(A)
	円	円	円	円	円	%
青葉区	459,578,400	419,405,180	476,500	582,800	39,590,420	91.26%
区役所	344,855,700	314,920,780	408,100	470,600	29,464,320	91.32%
宮城総合	114,722,700	104,484,400	68,400	112,200	10,126,100	91.08%
宮城野区	275,267,700	242,912,700	336,900	532,700	31,822,300	88.25%
若林区	207,135,900	190,370,000	125,000	279,900	16,486,000	91.91%
太白区	351,488,200	314,439,092	403,300	591,900	36,457,208	89.46%
区役所	342,432,500	306,387,292	391,000	579,200	35,466,008	89.47%
秋保総合	9,055,700	8,051,800	12,300	12,700	991,200	88.91%
泉区	315,277,100	295,659,500	257,200	309,700	19,307,900	93.78%
合計	1,608,747,300	1,462,786,472	1,598,900	2,297,000	143,663,828	90.93%
前年度	1,612,618,500	1,446,355,291	1,688,380	1,638,900	164,624,309	89.69%
増減	▲3,871,200	16,431,181	▲89,480	658,100	▲20,960,481	1.24%

●特別徴収

(平成29年度末)

区分	調定額 (A)	収納額 (B)	還付未済額 (C)	不納欠損額 (D)	未収納額 (A)-(B)-(D)	収納割合 (B)/(A)
	円	円	円	円	円	%
青葉区	3,917,571,100	3,917,571,100	4,752,100	0	0	100.00%
区役所	2,941,957,200	2,941,957,200	3,739,800	0	0	100.00%
宮城総合	975,613,900	975,613,900	1,012,300	0	0	100.00%
宮城野区	2,175,729,400	2,175,729,400	2,859,100	0	0	100.00%
若林区	1,682,132,100	1,682,132,100	2,204,000	0	0	100.00%
太白区	3,171,083,300	3,171,083,300	3,572,700	0	0	100.00%
区役所	3,092,640,200	3,092,640,200	3,426,100	0	0	100.00%
秋保総合	78,443,100	78,443,100	146,600	0	0	100.00%
泉区	3,254,209,200	3,254,209,200	3,332,700	0	0	100.00%
合計	14,200,725,100	14,200,725,100	16,720,600	0	0	100.00%
前年度	13,783,286,600	13,783,286,600	20,155,900	0	0	100.00%
増減	417,438,500	417,438,500	▲3,435,300	0	0	0.00%

●普通徴収＋特別徴収 合計

(平成29年度末)

区分	調定額 (A)	収納額 (B)	還付未済額 (C)	不納欠損額 (D)	未収納額 (A) - (B) - (D)	収納割合 (B) / (A)
	円	円	円	円	円	%
青葉区	4,377,149,500	4,336,976,280	5,228,600	582,800	39,590,420	99.08%
区役所	3,286,812,900	3,256,877,980	4,147,900	470,600	29,464,320	99.09%
宮城総合	1,090,336,600	1,080,098,300	1,080,700	112,200	10,126,100	99.06%
宮城野区	2,450,997,100	2,418,642,100	3,196,000	532,700	31,822,300	98.68%
若林区	1,889,268,000	1,872,502,100	2,329,000	279,900	16,486,000	99.11%
太白区	3,522,571,500	3,485,522,392	3,976,000	591,900	36,457,208	98.95%
区役所	3,435,072,700	3,399,027,492	3,817,100	579,200	35,466,008	98.95%
秋保総合	87,498,800	86,494,900	158,900	12,700	991,200	98.85%
泉区	3,569,486,300	3,549,868,700	3,589,900	309,700	19,307,900	99.45%
合計	15,809,472,400	15,663,511,572	18,319,500	2,297,000	143,663,828	99.08%
前年度	15,395,905,100	15,229,641,891	21,844,280	1,638,900	164,624,309	98.92%
増減	413,567,300	433,869,681	▲3,524,780	658,100	▲20,960,481	0.16%

② 滞納繰越分 (普通徴収のみ)

(平成29年度末)

区分	調定額 (A)	収納額 (B)	還付未済額 (C)	不納欠損額 (D)	滞納繰越額 (A) - (B) - (D)	収納割合 (B) / (A)
	円	円	円	円	円	%
青葉区	81,633,186	20,771,724	114,400	26,445,753	34,415,709	25.45%
区役所	61,679,061	14,802,428	112,600	20,873,453	26,003,180	24.00%
宮城総合	19,954,125	5,969,296	1,800	5,572,300	8,412,529	29.92%
宮城野区	74,340,415	17,309,076	99,100	25,749,151	31,282,188	23.28%
若林区	34,434,897	8,414,559	13,000	12,599,938	13,420,400	24.44%
太白区	86,026,800	20,559,500	29,700	31,618,900	33,848,400	23.90%
区役所	83,590,000	19,962,600	29,700	30,755,400	32,872,000	23.88%
秋保総合	2,436,800	596,900	0	863,500	976,400	24.50%
泉区	49,661,366	13,887,300	11,700	16,074,966	19,699,100	27.96%
合計	326,096,664	80,942,159	267,900	112,488,708	132,665,797	24.82%
前年度	366,990,360	91,648,730	293,747	113,619,375	161,722,255	24.97%
増減	▲40,893,696	▲10,706,571	▲25,847	▲1,130,667	▲29,056,458	▲0.15%

(4) 普通徴収の納付方法別収納状況（現年度分）

（平成29年度末）

区 分	自主納付		口座振替		代理納付		合計	
	人数	金額	人数	金額	人数	金額	人数	金額
	人	円	人	円	人	円	人	円
青 葉 区	5,830	263,736,080	2,246	122,479,600	1,126	33,189,500	9,202	419,405,180
区 役 所	4,303	193,797,680	1,646	92,419,200	979	28,703,900	6,928	314,920,780
宮城総合	1,527	69,938,400	600	30,060,400	147	4,485,600	2,274	104,484,400
宮 城 野 区	3,760	156,228,700	1,269	64,812,300	736	21,871,700	5,765	242,912,700
若 林 区	2,727	120,695,600	1,033	53,770,300	532	15,904,100	4,292	190,370,000
太 白 区	4,756	202,013,192	1,597	86,725,400	868	25,700,500	7,221	314,439,092
区 役 所	4,624	196,105,992	1,557	85,103,600	854	25,177,700	7,035	306,387,292
秋保総合	132	5,907,200	40	1,621,800	14	522,800	186	8,051,800
泉 区	4,197	201,806,600	1,601	85,280,500	289	8,572,400	6,087	295,659,500
合 計	21,270	944,480,172	7,746	413,068,100	3,551	105,238,200	32,567	1,462,786,472
構 成 比	65.3%	64.6%	23.8%	28.2%	10.9%	7.2%	100.0%	100.0%
前年度	21,840	945,808,791	7,303	395,499,400	3,584	105,047,100	32,727	1,446,355,291
構 成 比	66.7%	65.4%	22.3%	27.3%	11.0%	7.3%	100.0%	100.0%
増 減	▲570	▲1,328,619	443	17,568,700	▲33	191,100	▲160	16,431,181
構 成 比	▲1.4%	▲0.8%	1.5%	0.9%	▲0.1%	▲0.1%	—	—

要介護認定の状況

1 仙台市介護認定審査会

(1) 組織

(平成29年度末)

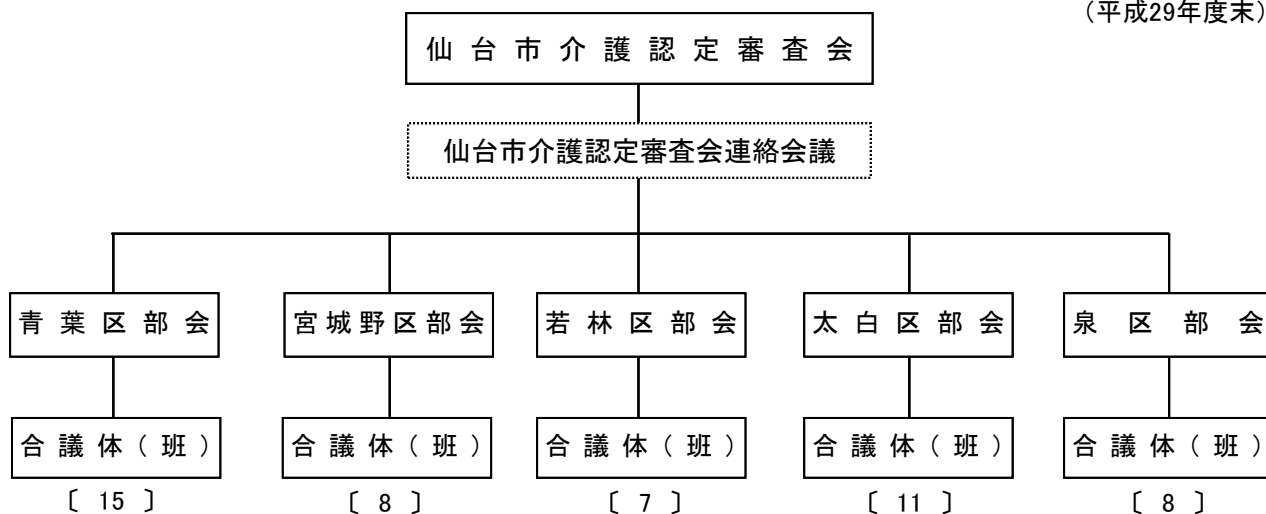

(2) 委員の構成及び審査会の開催状況

(平成29年度末)

区 分		青葉区	宮城野区	若林区	太白区	泉区	委員計	無任所委員	合 計
		人	人	人	人	人	人	人	人
医療・保健系	医 師	30	15	14	22	16	97	10	107
	歯 科 医 師	7	4	4	7	4	26	2	28
	薬 剤 師	3	2	2	3	3	13	2	15
	保健師・看護師	9	4	4	6	4	27	2	29
	理学療法士	5	2	2	4	2	15	1	16
	作業療法士	1	1	1	2	1	6	1	7
福祉系	社会福祉士	5	2	2	3	2	14	2	16
	介護福祉士	5	4	2	4	3	18	2	20
	施設関係者	9	5	4	3	5	26	2	28
	大学教授等	0	0	0	0	0	0	0	0
合 計		74	39	35	54	40	242	24	266
開催状況	審査会開催数 (A)	回 357	回 187	回 163	回 269	回 192	仙台市計	1,168回	
	審査判定件数 (B)	件 11,437	件 6,987	件 5,280	件 9,919	件 7,642		41,265件	
	平均判定件数 (B/A)	件 32.0	件 37.4	件 32.4	件 36.9	件 39.8		35.3件	

2 要介護（支援）認定の状況

(1) 人口・高齢化率の推移

(各月1日現在)

	総人口 A 人	40～64歳 人	65歳以上人口			高齢化率 B/A %
			B 人	前期高齢者 人	後期高齢者 人	
平成27年10月	1,055,613	359,191	229,454	122,662	106,792	21.7%
平成28年4月	1,053,304	358,208	233,525	124,657	108,868	22.2%
平成28年10月	1,058,128	360,411	236,634	125,908	110,726	22.4%
平成29年4月	1,053,717	359,447	239,903	126,617	113,286	22.8%
平成29年10月	1,059,831	361,691	243,131	128,020	115,111	22.9%
平成30年4月	1,056,602	361,096	245,978	128,624	117,354	23.3%

※人口は住民基本台帳登録人口の数値（外国人含む）。

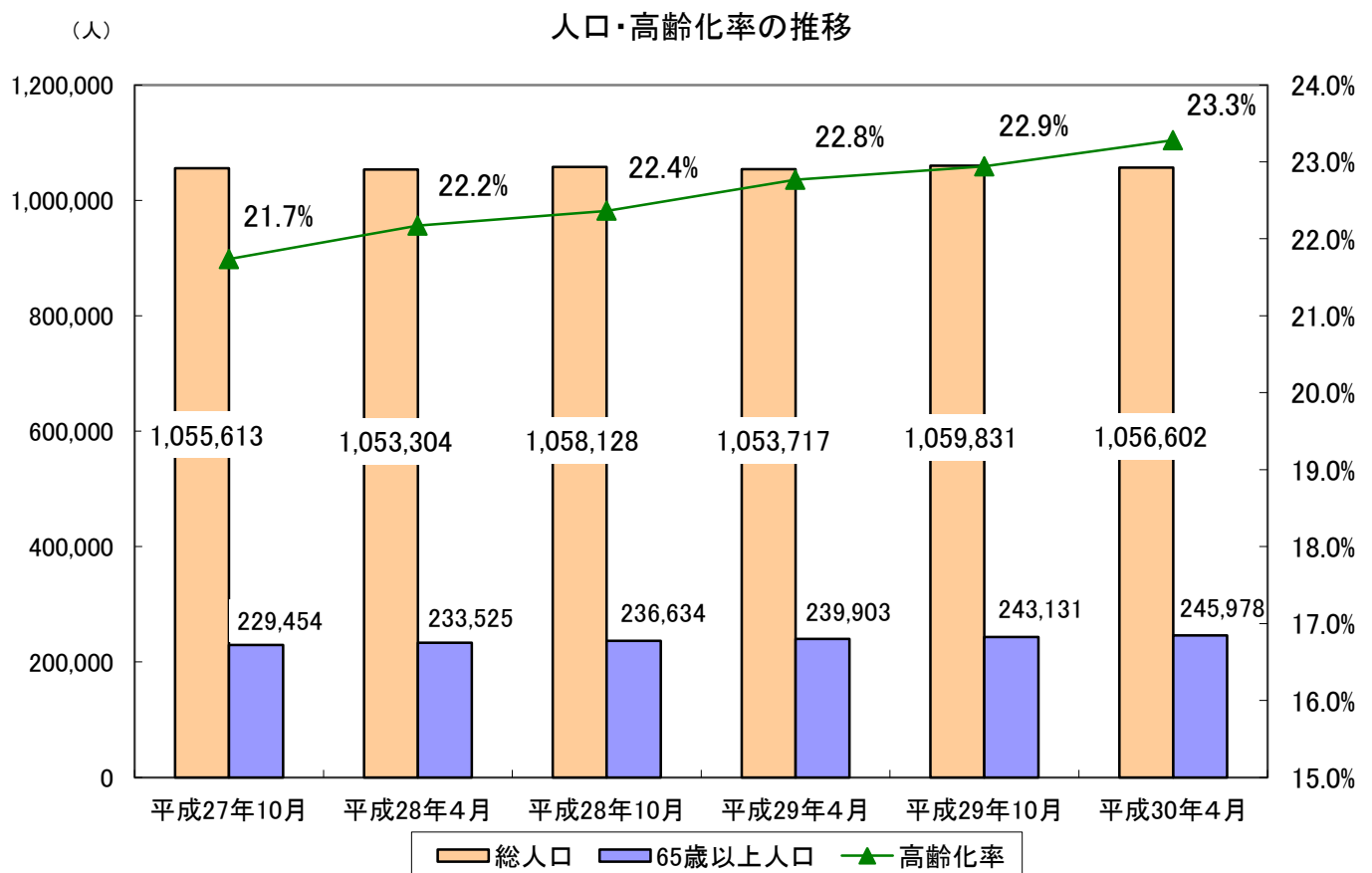

(2) 人口・認定者の推移

(各月1日現在)

	総人口 A 人	第1号被保険者数			要介護(支援)認定者数								人口に 占める 割合 E/A %
		B 人	65歳~74歳 (前期高齢者)	75歳~ (後期高齢者)	E 人	出現率 E/B %	40~64歳 人	65歳~74歳 (前期高齢者)		75歳~ (後期高齢者)			
			C 人	D 人				F 人	F/C %	G 人	G/D %		
平成27年10月	1,055,613	229,111	122,434	106,677	42,211	18.4%	1,081	5,303	4.3%	35,827	33.6%	4.0%	
平成28年4月	1,053,304	233,154	124,410	108,744	42,714	18.3%	1,064	5,364	4.3%	36,286	33.4%	4.1%	
平成28年10月	1,058,128	236,230	125,664	110,566	43,198	18.3%	1,052	5,311	4.2%	36,835	33.3%	4.1%	
平成29年4月	1,053,717	239,460	126,368	113,092	43,341	18.1%	1,037	5,163	4.1%	37,141	32.8%	4.1%	
平成29年10月	1,059,831	242,675	127,771	114,904	44,132	18.2%	1,064	5,282	4.1%	37,786	32.9%	4.2%	
平成30年4月	1,056,602	245,482	128,367	117,115	44,469	18.1%	1,044	5,331	4.2%	38,094	32.5%	4.2%	

※人口は住民基本台帳登録人口の数値(外国人含む)。

認定者・出現率の推移

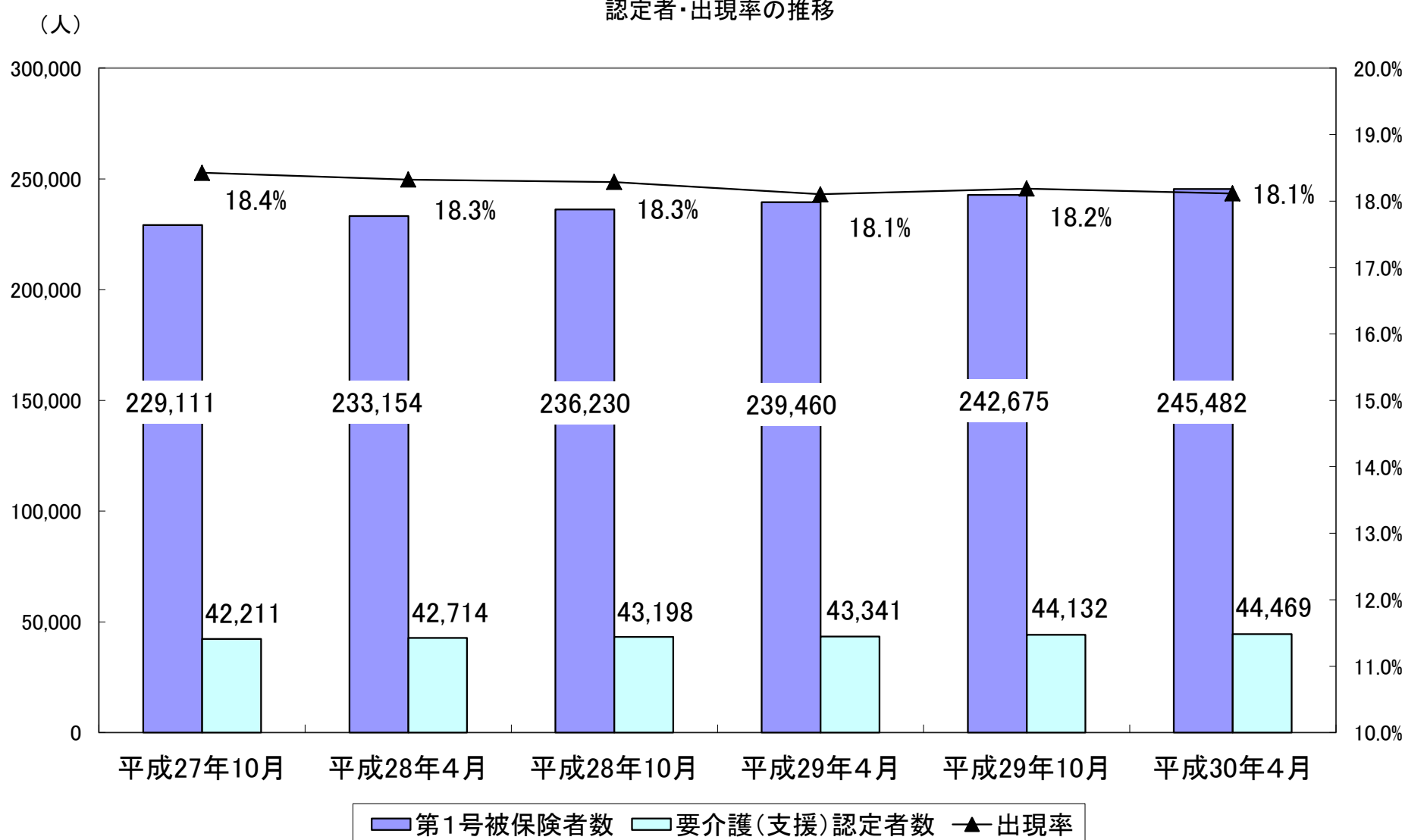

(3) 要介護(支援)認定者の推移

① 要介護度ごとの認定者

(各月1日現在)

	平成27年10月	平成28年4月	平成28年10月	平成29年4月	平成29年10月	平成30年4月
第1号被保険者	229,111	233,154	236,230	239,460	242,675	245,482
要介護者数	42,211	42,714	43,198	43,341	44,132	44,469
要支援1	10,365	10,338	10,288	10,320	10,294	10,180
要支援2	4,094	4,272	4,325	4,352	4,468	4,585
要介護1	8,493	8,777	8,935	9,097	9,613	10,041
要介護2	6,548	6,554	6,697	6,633	6,506	6,274
要介護3	4,353	4,406	4,500	4,561	4,566	4,577
要介護4	4,797	4,833	4,867	4,850	5,060	5,155
要介護5	3,561	3,534	3,586	3,528	3,625	3,657
出現率	18.42%	18.32%	18.29%	18.10%	18.19%	18.11%

② 要介護度ごとの出現率

(各月1日現在)

	平成27年10月	平成28年4月	平成28年10月	平成29年4月	平成29年10月	平成30年4月
要支援1	4.52%	4.43%	4.36%	4.31%	4.24%	4.15%
要支援2	1.79%	1.83%	1.83%	1.82%	1.84%	1.87%
要介護1	3.71%	3.76%	3.78%	3.80%	3.96%	4.09%
要介護2	2.86%	2.81%	2.83%	2.77%	2.68%	2.56%
要介護3	1.90%	1.89%	1.90%	1.90%	1.88%	1.86%
要介護4	2.09%	2.07%	2.06%	2.03%	2.09%	2.10%
要介護5	1.55%	1.52%	1.52%	1.47%	1.49%	1.49%

要介護度ごとの出現率の推移

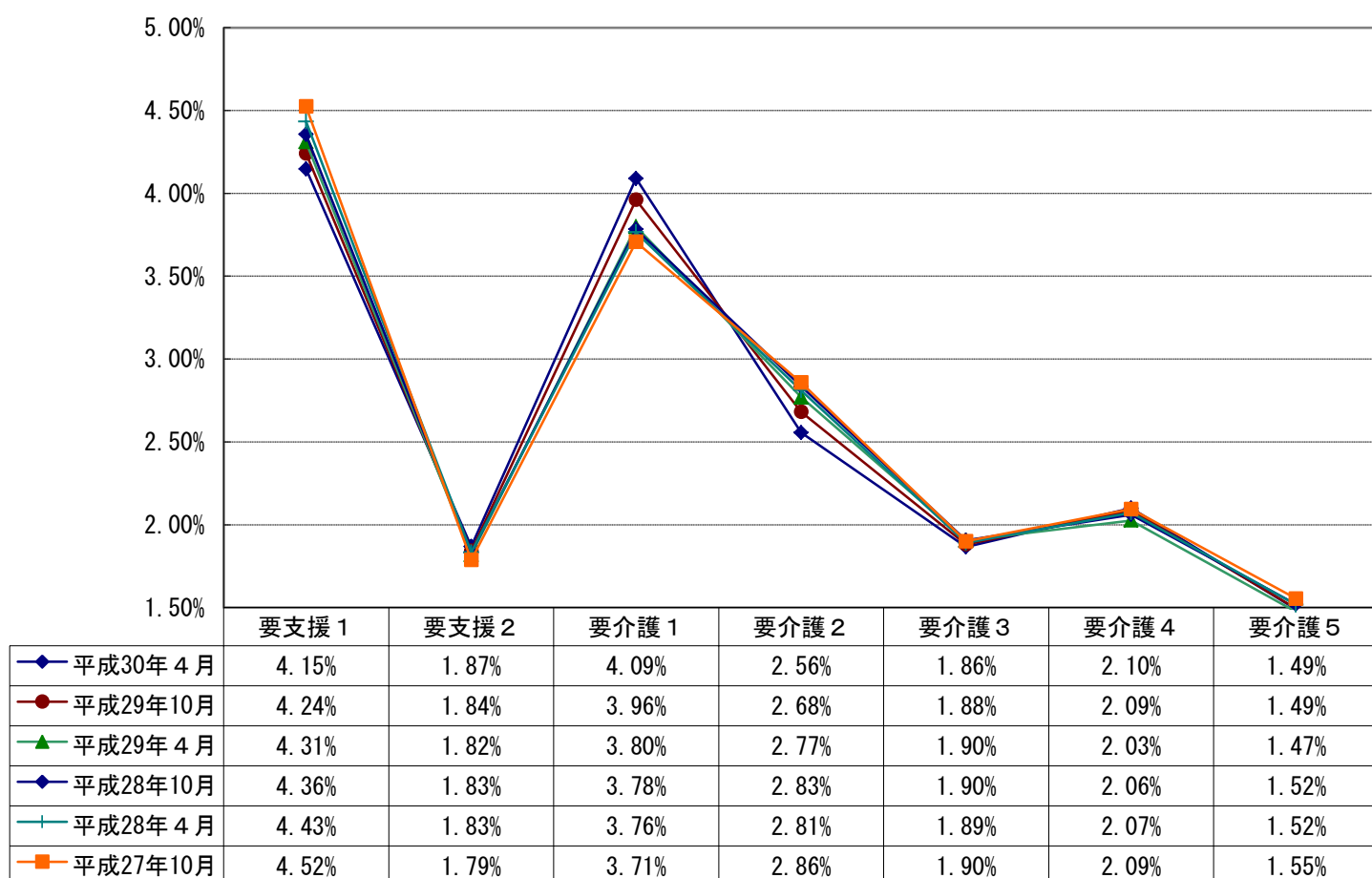

(4) 要介護(支援)認定者数(平成29年度)

(平成29年度末)

区分	要 支 援			要 介 護					合 計	
	要支援1	要支援2	計	要介護1	要介護2	要介護3	要介護4	要介護5		
青 葉 区	2,996 (48)	1,315 (31)	4,311 (79)	2,590 (52)	1,684 (47)	1,363 (30)	1,515 (30)	947 (29)	8,099 (188)	12,410 (267)
宮 城 野 区	1,575 (22)	832 (10)	2,407 (32)	1,680 (50)	1,034 (28)	664 (15)	820 (26)	631 (29)	4,829 (148)	7,236 (180)
若 林 区	1,288 (27)	550 (15)	1,838 (42)	1,238 (32)	872 (28)	562 (13)	649 (15)	496 (13)	3,817 (101)	5,655 (143)
太 白 区	2,517 (33)	1,123 (27)	3,640 (60)	2,555 (50)	1,407 (40)	1,103 (27)	1,169 (20)	868 (29)	7,102 (166)	10,742 (226)
泉 区	1,804 (23)	765 (25)	2,569 (48)	1,978 (58)	1,277 (49)	885 (26)	1,002 (30)	715 (17)	5,857 (180)	8,426 (228)
合 計	10,180 (153)	4,585 (108)	14,765 (261)	10,041 (242)	6,274 (192)	4,577 (111)	5,155 (121)	3,657 (117)	29,704 (783)	44,469 (1,044)
構成割合	22.9% (14.7%)	10.3% (10.3%)	33.2% (25.0%)	20.6% (23.2%)	14.1% (18.4%)	10.3% (10.6%)	11.6% (11.6%)	8.2% (11.2%)	66.8% (75.0%)	100.0% (100.0%)
前年度末	10,320 (152)	4,352 (116)	14,672 (268)	9,097 (201)	6,633 (216)	4,561 (102)	4,850 (124)	3,528 (126)	28,669 (769)	43,341 (1,037)
前年度増減	▲140 (1)	233 (▲8)	93 (▲7)	944 (41)	▲359 (▲24)	16 (9)	305 (▲3)	129 (▲9)	1,035 (14)	1,128 (7)
前年度比 (%)	98.6 (101)	105.4 (93)	100.6 (97)	110.4 (120)	94.6 (89)	100.4 (109)	106.3 (98)	103.7 (93)	103.6 (102)	102.6 (101)

※ () 内は、第2号被保険者数〔再掲〕

(5) 要介護(支援)申請件数(平成29年度)

(平成29年度末)

区分	新規申請	更新申請	区分変更申請	受給者転入	合計
青 葉 区	3,637 (115)	6,956 (143)	886 (10)	109 (6)	11,588 (274)
宮 城 野 区	2,149 (83)	4,118 (102)	579 (9)	49 (3)	6,895 (197)
若 林 区	1,643 (68)	3,202 (89)	439 (6)	38 (0)	5,322 (163)
太 白 区	3,129 (83)	5,922 (138)	883 (13)	87 (3)	10,021 (237)
泉 区	2,382 (97)	4,648 (130)	579 (8)	102 (3)	7,711 (238)
合 計	12,940 (446)	24,846 (602)	3,366 (46)	385 (15)	41,537 (1,109)
前年度末	12,624 (436)	29,191 (650)	3,184 (42)	349 (16)	45,348 (1,144)
前年度増減	316 (10)	▲4,345 (▲48)	182 (4)	36 (▲1)	▲3,811 (▲35)
前年度比 (%)	102.5 (102)	85.1 (93)	105.7 (110)	110.3 (94)	91.6 (97)

※ () 内は、第2号被保険者数〔再掲〕

(6) 審査判定結果〔累計〕

(平成29年度末)

	非該当	要支援1	要支援2	要介護1	要介護2	要介護3	要介護4	要介護5	合計
青 葉 区	78 (3)	3,226 (49)	1,494 (43)	2,099 (52)	1,260 (40)	1,094 (26)	1,301 (32)	895 (28)	11,447 (273)
宮 城 野 区	67 (1)	1,773 (26)	944 (16)	1,420 (52)	780 (23)	552 (21)	763 (22)	631 (28)	6,930 (189)
若 林 区	50 (1)	1,410 (31)	620 (16)	1,015 (39)	615 (21)	443 (12)	577 (16)	494 (17)	5,224 (153)
太 白 区	58 (0)	2,710 (41)	1,256 (29)	2,056 (53)	1,052 (31)	876 (32)	1,077 (17)	816 (30)	9,901 (233)
泉 区	11 (0)	1,978 (29)	870 (31)	1,535 (50)	975 (43)	723 (26)	884 (30)	695 (18)	7,671 (227)
合 計	264 (5)	11,097 (176)	5,184 (135)	8,125 (246)	4,682 (158)	3,688 (117)	4,602 (117)	3,531 (121)	41,173 (1,075)
前年度末	327 (9)	11,389 (172)	5,049 (144)	10,185 (249)	4,940 (162)	3,489 (81)	4,207 (114)	3,370 (121)	42,956 (1,052)
前年度増減	▲63 (▲4)	▲292 (4)	135 (▲9)	▲2,060 (▲3)	▲258 (▲4)	199 (36)	395 (3)	161 (0)	▲1,783 (23)
前年度比 (%)	80.7 (56)	97.4 (102)	102.7 (94)	79.8 (99)	94.8 (98)	105.7 (144)	109.4 (103)	104.8 (100)	95.8 (102)

※ () 内は、第2号被保険者数〔再掲〕

※ 再調査は含まない。

(7) 要介護認定者数（月別）

① 要支援 1

区分	青葉区	宮城野区	若林区	太白区	泉区	合計
	人	人	人	人	人	人
4月	3,120	1,553	1,301	2,486	1,851	10,311
5月	3,100	1,566	1,279	2,512	1,848	10,305
6月	3,080	1,574	1,291	2,535	1,839	10,319
7月	3,083	1,570	1,296	2,528	1,848	10,325
8月	3,060	1,580	1,306	2,529	1,828	10,303
9月	3,043	1,575	1,302	2,538	1,836	10,294
10月	3,052	1,585	1,307	2,524	1,816	10,284
11月	3,043	1,589	1,284	2,527	1,818	10,261
12月	3,016	1,599	1,286	2,509	1,818	10,228
1月	2,992	1,597	1,291	2,526	1,827	10,233
2月	2,988	1,582	1,283	2,516	1,810	10,179
3月	2,996	1,575	1,288	2,517	1,804	10,180
前年度末	3,105	1,551	1,317	2,504	1,843	10,320
前年度増減	▲109	24	▲29	13	▲39	▲140
前年度比	96.5%	101.5%	97.8%	100.5%	97.9%	98.6%

※宮城総合支所・秋保総合支所分はそれぞれ青葉区分・太白区分に含む。

② 要支援 2

区分	青葉区	宮城野区	若林区	太白区	泉区	合計
	人	人	人	人	人	人
4月	1,233	833	557	1,014	675	4,312
5月	1,254	835	557	1,029	684	4,359
6月	1,271	825	558	1,034	691	4,379
7月	1,284	812	549	1,044	708	4,397
8月	1,293	813	537	1,061	722	4,426
9月	1,310	826	541	1,075	716	4,468
10月	1,296	832	540	1,088	713	4,469
11月	1,308	843	540	1,094	728	4,513
12月	1,318	838	549	1,106	742	4,553
1月	1,328	828	535	1,115	746	4,552
2月	1,299	830	539	1,106	747	4,521
3月	1,315	832	550	1,123	765	4,585
前年度末	1,252	821	567	1,032	680	4,352
前年度増減	63	11	▲17	91	85	233
前年度比	105.0%	101.3%	97.0%	108.8%	112.5%	105.4%

③ 要支援 計（要支援 1～2）

区分	青葉区	宮城野区	若林区	太白区	泉区	合計
	人	人	人	人	人	人
4月	4,353	2,386	1,858	3,500	2,526	14,623
5月	4,354	2,401	1,836	3,541	2,532	14,664
6月	4,351	2,399	1,849	3,569	2,530	14,698
7月	4,367	2,382	1,845	3,572	2,556	14,722
8月	4,353	2,393	1,843	3,590	2,550	14,729
9月	4,353	2,401	1,843	3,613	2,552	14,762
10月	4,348	2,417	1,847	3,612	2,529	14,753
11月	4,351	2,432	1,824	3,621	2,546	14,774
12月	4,334	2,437	1,835	3,615	2,560	14,781
1月	4,320	2,425	1,826	3,641	2,573	14,785
2月	4,287	2,412	1,822	3,622	2,557	14,700
3月	4,311	2,407	1,838	3,640	2,569	14,765
前年度末	4,357	2,372	1,884	3,536	2,523	14,672
前年度増減	▲46	35	▲46	104	46	93
前年度比	98.9%	101.5%	97.6%	102.9%	101.8%	100.6%

④ 要介護 1

区分	青葉区	宮城野区	若林区	太白区	泉区	合計
	人	人	人	人	人	人
4月	2,286	1,623	1,093	2,342	1,807	9,151
5月	2,316	1,639	1,126	2,367	1,813	9,261
6月	2,351	1,637	1,132	2,426	1,848	9,394
7月	2,396	1,632	1,139	2,452	1,846	9,465
8月	2,422	1,618	1,169	2,480	1,876	9,565
9月	2,431	1,617	1,178	2,485	1,902	9,613
10月	2,472	1,635	1,188	2,507	1,915	9,717
11月	2,481	1,650	1,188	2,527	1,919	9,765
12月	2,518	1,671	1,200	2,529	1,942	9,860
1月	2,508	1,672	1,217	2,534	1,938	9,869
2月	2,542	1,671	1,221	2,534	1,962	9,930
3月	2,590	1,680	1,238	2,555	1,978	10,041
前年度末	2,283	1,636	1,095	2,296	1,787	9,097
前年度増減	307	44	143	259	191	944
前年度比	113.4%	102.7%	113.1%	111.3%	110.7%	110.4%

⑤ 要介護 2

区分	青葉区	宮城野区	若林区	太白区	泉区	合計
	人	人	人	人	人	人
4月	1,789	1,075	957	1,539	1,296	6,656
5月	1,791	1,078	942	1,514	1,301	6,626
6月	1,793	1,068	949	1,506	1,300	6,616
7月	1,769	1,069	941	1,489	1,300	6,568
8月	1,765	1,069	929	1,474	1,279	6,516
9月	1,763	1,083	914	1,467	1,279	6,506
10月	1,737	1,069	908	1,446	1,283	6,443
11月	1,726	1,064	904	1,447	1,274	6,415
12月	1,709	1,048	889	1,428	1,269	6,343
1月	1,716	1,042	884	1,397	1,276	6,315
2月	1,698	1,029	872	1,401	1,264	6,264
3月	1,684	1,034	872	1,407	1,277	6,274
前年度末	1,771	1,087	943	1,541	1,291	6,633
前年度増減	▲87	▲53	▲71	▲134	▲14	▲359
前年度比	95.1%	95.1%	92.5%	91.3%	98.9%	94.6%

⑥ 要介護 3

区分	青葉区	宮城野区	若林区	太白区	泉区	合計
	人	人	人	人	人	人
4月	1,365	730	548	1,077	855	4,575
5月	1,353	723	538	1,075	883	4,572
6月	1,361	723	536	1,087	881	4,588
7月	1,363	721	538	1,089	888	4,599
8月	1,341	712	543	1,086	885	4,567
9月	1,347	704	535	1,085	895	4,566
10月	1,363	691	537	1,077	882	4,550
11月	1,362	679	539	1,067	876	4,523
12月	1,375	672	547	1,063	891	4,548
1月	1,361	666	536	1,073	885	4,521
2月	1,359	669	559	1,074	890	4,551
3月	1,363	664	562	1,103	885	4,577
前年度末	1,358	729	556	1,065	853	4,561
前年度増減	5	▲65	6	38	32	16
前年度比	100.4%	91.1%	101.1%	103.6%	103.8%	100.4%

⑦ 要介護 4

区分	青葉区	宮城野区	若林区	太白区	泉区	合計
	人	人	人	人	人	人
4月	1,462	818	631	1,073	913	4,897
5月	1,459	823	637	1,054	921	4,894
6月	1,480	823	640	1,072	927	4,942
7月	1,490	825	645	1,092	938	4,990
8月	1,506	824	647	1,092	957	5,026
9月	1,509	822	638	1,107	984	5,060
10月	1,494	819	623	1,107	989	5,032
11月	1,495	821	621	1,116	982	5,035
12月	1,485	827	630	1,126	981	5,049
1月	1,479	821	637	1,146	971	5,054
2月	1,488	819	641	1,149	984	5,081
3月	1,515	820	649	1,169	1,002	5,155
前年度末	1,438	805	622	1,072	913	4,850
前年度増減	77	15	27	97	89	305
前年度比	105.4%	101.9%	104.3%	109.0%	109.7%	106.3%

⑧ 要介護 5

区分	青葉区	宮城野区	若林区	太白区	泉区	合計
	人	人	人	人	人	人
4月	968	537	491	832	694	3,522
5月	963	538	485	844	680	3,510
6月	970	566	498	836	699	3,569
7月	946	576	496	847	703	3,568
8月	946	571	497	862	703	3,579
9月	948	594	505	870	708	3,625
10月	975	590	509	871	716	3,661
11月	959	587	509	875	724	3,654
12月	938	598	508	879	709	3,632
1月	937	601	515	867	717	3,637
2月	931	612	507	865	717	3,632
3月	947	631	496	868	715	3,657
前年度末	966	534	505	821	702	3,528
前年度増減	▲19	97	▲9	47	13	129
前年度比	98.0%	118.2%	98.2%	105.7%	101.9%	103.7%

⑨ 要介護 計（要介護 1～5）

区分	青葉区	宮城野区	若林区	太白区	泉区	合計
	人	人	人	人	人	人
4月	7,870	4,783	3,720	6,863	5,565	28,801
5月	7,882	4,801	3,728	6,854	5,598	28,863
6月	7,955	4,817	3,755	6,927	5,655	29,109
7月	7,964	4,823	3,759	6,969	5,675	29,190
8月	7,980	4,794	3,785	6,994	5,700	29,253
9月	7,998	4,820	3,770	7,014	5,768	29,370
10月	8,041	4,804	3,765	7,008	5,785	29,403
11月	8,023	4,801	3,761	7,032	5,775	29,392
12月	8,025	4,816	3,774	7,025	5,792	29,432
1月	8,001	4,802	3,789	7,017	5,787	29,396
2月	8,018	4,800	3,800	7,023	5,817	29,458
3月	8,099	4,829	3,817	7,102	5,857	29,704
前年度末	7,816	4,791	3,721	6,795	5,546	28,669
前年度増減	283	38	96	307	311	1,035
前年度比	103.6%	100.8%	102.6%	104.5%	105.6%	103.6%

⑩ 要支援・要介護認定者数（合計）

区分	青葉区	宮城野区	若林区	太白区	泉区	合計
	人	人	人	人	人	人
4月	12,223	7,169	5,578	10,363	8,091	43,424
5月	12,236	7,202	5,564	10,395	8,130	43,527
6月	12,306	7,216	5,604	10,496	8,185	43,807
7月	12,331	7,205	5,604	10,541	8,231	43,912
8月	12,333	7,187	5,628	10,584	8,250	43,982
9月	12,351	7,221	5,613	10,627	8,320	44,132
10月	12,389	7,221	5,612	10,620	8,314	44,156
11月	12,374	7,233	5,585	10,653	8,321	44,166
12月	12,359	7,253	5,609	10,640	8,352	44,213
1月	12,321	7,227	5,615	10,658	8,360	44,181
2月	12,305	7,212	5,622	10,645	8,374	44,158
3月	12,410	7,236	5,655	10,742	8,426	44,469
前年度末	12,173	7,163	5,605	10,331	8,069	43,341
前年度増減	237	73	50	411	357	1,128
前年度比	101.9%	101.0%	100.9%	104.0%	104.4%	102.6%

このページは空白です。

保険給付の状況

保険給付の状況

1 サービス受給者数

(1) サービス区分別

(平成29年度末, 単位: 人)

サービス区分		青葉区	宮城野区	若林区	太白区	泉区	合計	前年度末	増減
在宅	介護予防サービス (構成比)	1,505	945	603	1,171	893	5,117 13.9%	10,336 25.2%	▲ 5,219
	居宅サービス (構成比)	4,959	3,298	2,506	4,784	3,667	19,214 52.2%	18,821 45.8%	393
	小計 (構成比)	6,464	4,243	3,109	5,955	4,560	24,331 66.1%	29,157 71.0%	▲ 4,826
地域密着型	介護予防地域密着型 (構成比)	32	20	8	22	21	103 0.3%	105 0.2%	▲ 2
	地域密着型サービス (構成比)	1,751	1,032	949	1,338	1,262	6,332 17.2%	6,106 14.9%	226
	小計 (構成比)	1,783	1,052	957	1,360	1,283	6,435 17.5%	6,211 15.1%	224
施設サービス	介護老人福祉施設 (構成比)	1,102	424	284	618	795	3,223 8.8%	3,016 7.4%	207
	介護老人保健施設 (構成比)	746	461	372	675	532	2,786 7.6%	2,666 6.5%	120
	介護療養型医療施設 (構成比)	12	2	0	1	0	15 0.0%	19 0.0%	▲ 4
	小計 (構成比)	1,860	887	656	1,294	1,327	6,024 16.4%	5,701 13.9%	323
合計		10,107	6,182	4,722	8,609	7,170	36,790	41,069	▲ 4,279

介護サービス受給状況

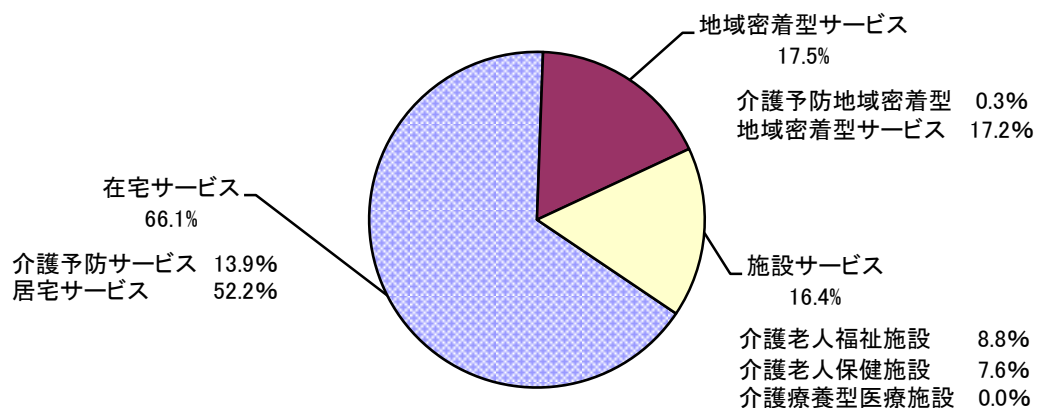

(2) 月別

① 居宅サービス・介護予防サービス

(単位:人)

行政区	区分	4月	5月	6月	7月	8月	9月	10月	11月	12月	1月	2月	3月	前年度末
青葉区	予防	2,935	2,750	2,576	2,433	2,291	2,165	1,992	1,901	1,798	1,663	1,562	1,505	3,207
	介護	4,841	4,914	4,918	4,949	4,910	4,921	4,969	4,983	4,999	4,915	4,901	4,959	4,802
	計	7,776	7,664	7,494	7,382	7,201	7,086	6,961	6,884	6,797	6,578	6,463	6,464	8,009
宮城野区	予防	1,580	1,480	1,447	1,379	1,301	1,238	1,165	1,135	1,109	1,038	994	945	1,698
	介護	3,311	3,281	3,302	3,264	3,269	3,283	3,294	3,277	3,290	3,219	3,260	3,298	3,307
	計	4,891	4,761	4,749	4,643	4,570	4,521	4,459	4,412	4,399	4,257	4,254	4,243	5,005
若林区	予防	1,169	1,083	1,036	988	915	849	801	751	716	657	635	603	1,313
	介護	2,562	2,586	2,567	2,546	2,543	2,525	2,521	2,516	2,519	2,496	2,468	2,506	2,550
	計	3,731	3,669	3,603	3,534	3,458	3,374	3,322	3,267	3,235	3,153	3,103	3,109	3,863
太白区	予防	2,140	1,982	1,842	1,741	1,660	1,566	1,469	1,397	1,317	1,243	1,229	1,171	2,389
	介護	4,702	4,705	4,675	4,713	4,713	4,739	4,793	4,787	4,820	4,728	4,722	4,784	4,652
	計	6,842	6,687	6,517	6,454	6,373	6,305	6,262	6,184	6,137	5,971	5,951	5,955	7,041
泉区	予防	1,639	1,534	1,449	1,395	1,328	1,247	1,144	1,078	1,028	966	903	893	1,729
	介護	3,502	3,551	3,572	3,552	3,556	3,595	3,636	3,625	3,642	3,575	3,572	3,667	3,510
	計	5,141	5,085	5,021	4,947	4,884	4,842	4,780	4,703	4,670	4,541	4,475	4,560	5,239
合計	予防	9,463	8,829	8,350	7,936	7,495	7,065	6,571	6,262	5,968	5,567	5,323	5,117	10,336
	介護	18,918	19,037	19,034	19,024	18,991	19,063	19,213	19,188	19,270	18,933	18,923	19,214	18,821
	計	28,381	27,866	27,384	26,960	26,486	26,128	25,784	25,450	25,238	24,500	24,246	24,331	29,157

② 地域密着型サービス・介護予防地域密着型サービス

(単位:人)

行政区	区分	4月	5月	6月	7月	8月	9月	10月	11月	12月	1月	2月	3月	前年度末
青葉区	予防	24	28	28	27	24	27	27	29	29	30	30	32	21
	介護	1,756	1,769	1,775	1,776	1,767	1,772	1,781	1,754	1,739	1,718	1,717	1,751	1,736
	計	1,780	1,797	1,803	1,803	1,791	1,799	1,808	1,783	1,768	1,748	1,747	1,783	1,757
宮城野区	予防	30	31	27	30	29	26	24	22	21	18	18	20	28
	介護	1,050	1,030	1,040	1,031	1,022	1,014	1,015	1,018	1,028	1,004	1,015	1,032	1,027
	計	1,080	1,061	1,067	1,061	1,051	1,040	1,039	1,040	1,049	1,022	1,033	1,052	1,055
若林区	予防	12	11	14	13	12	11	9	9	7	5	5	8	12
	介護	890	902	904	901	906	891	902	918	894	921	943	949	870
	計	902	913	918	914	918	902	911	927	901	926	948	957	882
太白区	予防	23	21	22	22	18	18	23	22	21	21	23	22	21
	介護	1,282	1,287	1,288	1,312	1,300	1,266	1,287	1,293	1,292	1,290	1,304	1,338	1,257
	計	1,305	1,308	1,310	1,334	1,318	1,284	1,310	1,315	1,313	1,311	1,327	1,360	1,278
泉区	予防	22	22	27	31	28	27	22	24	24	23	21	21	23
	介護	1,240	1,231	1,246	1,281	1,285	1,292	1,312	1,294	1,286	1,264	1,250	1,262	1,216
	計	1,262	1,253	1,273	1,312	1,313	1,319	1,334	1,318	1,310	1,287	1,271	1,283	1,239
合計	予防	111	113	118	123	111	109	105	106	102	97	97	103	105
	介護	6,218	6,219	6,253	6,301	6,280	6,235	6,297	6,277	6,239	6,197	6,229	6,332	6,106
	計	6,329	6,332	6,371	6,424	6,391	6,344	6,402	6,383	6,341	6,294	6,326	6,435	6,211

③ 介護老人福祉施設

(単位:人)

行政区	区分	4月	5月	6月	7月	8月	9月	10月	11月	12月	1月	2月	3月	前年度末	増減
青葉区	介護	1,082	1,080	1,083	1,076	1,082	1,079	1,087	1,107	1,116	1,107	1,105	1,102	1,081	21
宮城野区	介護	414	420	428	424	423	414	420	413	418	418	419	424	407	17
若林区	介護	285	287	277	282	281	285	292	297	299	286	285	284	267	17
太白区	介護	543	572	609	619	628	619	619	627	624	617	615	618	476	142
泉区	介護	785	786	779	773	786	786	789	809	810	802	801	795	785	10
合計	介護	3,109	3,145	3,176	3,174	3,200	3,183	3,207	3,253	3,267	3,230	3,225	3,223	3,016	207

④ 介護老人保健施設

(単位:人)

行政区	区分	4月	5月	6月	7月	8月	9月	10月	11月	12月	1月	2月	3月	前年度末	増減
青葉区	介護	705	688	685	708	722	720	721	724	748	748	744	746	705	41
宮城野区	介護	464	462	468	474	489	487	482	469	469	461	450	461	475	▲ 14
若林区	介護	389	390	402	406	402	417	410	405	407	395	381	372	398	▲ 26
太白区	介護	654	627	626	626	636	623	625	629	640	650	658	675	655	20
泉区	介護	452	456	471	503	499	499	505	496	510	505	525	532	433	99
合計	介護	2,664	2,623	2,652	2,717	2,748	2,746	2,743	2,723	2,774	2,759	2,758	2,786	2,666	120

⑤ 介護老人療養型医療施設

(単位:人)

行政区	区分	4月	5月	6月	7月	8月	9月	10月	11月	12月	1月	2月	3月	前年度末	増減
青葉区	介護	14	13	13	13	13	11	10	11	11	13	12	12	15	▲ 3
宮城野区	介護	1	1	1	1	2	2	2	3	2	3	2	2	1	1
若林区	介護	2	2	2	2	1	1	1	1	1	1	1	0	2	▲ 2
太白区	介護	1	1	1	1	1	1	1	1	1	1	1	1	1	0
泉区	介護	0	0	0	0	0	0	0	0	0	0	0	0	0	0
合計	介護	18	17	17	17	17	15	14	16	15	18	16	15	19	▲ 4

⑥ 施設サービス合計 (③+④+⑤)

(単位:人)

行政区	区分	4月	5月	6月	7月	8月	9月	10月	11月	12月	1月	2月	3月	前年度末	増減
青葉区	介護	1,801	1,781	1,781	1,797	1,817	1,810	1,818	1,842	1,875	1,868	1,861	1,860	1,801	59
宮城野区	介護	879	883	897	899	914	903	904	885	889	882	871	887	883	4
若林区	介護	676	679	681	690	684	703	703	703	707	682	667	656	667	▲ 11
太白区	介護	1,198	1,200	1,236	1,246	1,265	1,243	1,245	1,257	1,265	1,268	1,274	1,294	1,132	162
泉区	介護	1,237	1,242	1,250	1,276	1,285	1,285	1,294	1,305	1,320	1,307	1,326	1,327	1,218	109
合計	介護	5,791	5,785	5,845	5,908	5,965	5,944	5,964	5,992	6,056	6,007	5,999	6,024	5,701	323

⑦ サービス受給者 (①+②+⑥)

(単位:人)

行政区	区分	4月	5月	6月	7月	8月	9月	10月	11月	12月	1月	2月	3月	前年度末	増減
青葉区	予防	2,959	2,778	2,604	2,460	2,315	2,192	2,019	1,930	1,827	1,693	1,592	1,537	3,228	▲ 1,691
	介護	8,398	8,464	8,474	8,522	8,494	8,503	8,568	8,579	8,613	8,501	8,479	8,570	8,339	231
	計	11,357	11,242	11,078	10,982	10,809	10,695	10,587	10,509	10,440	10,194	10,071	10,107	11,567	▲ 1,460
宮城野区	予防	1,610	1,511	1,474	1,409	1,330	1,264	1,189	1,157	1,130	1,056	1,012	965	1,726	▲ 761
	介護	5,240	5,194	5,239	5,194	5,205	5,200	5,213	5,180	5,207	5,105	5,146	5,217	5,217	0
	計	6,850	6,705	6,713	6,603	6,535	6,464	6,402	6,337	6,337	6,161	6,158	6,182	6,943	▲ 761
若林区	予防	1,181	1,094	1,050	1,001	927	860	810	760	723	662	640	611	1,325	▲ 714
	介護	4,128	4,167	4,152	4,137	4,133	4,119	4,126	4,137	4,120	4,099	4,078	4,111	4,087	24
	計	5,309	5,261	5,202	5,138	5,060	4,979	4,936	4,897	4,843	4,761	4,718	4,722	5,412	▲ 690
太白区	予防	2,163	2,003	1,864	1,763	1,678	1,584	1,492	1,419	1,338	1,264	1,252	1,193	2,410	▲ 1,217
	介護	7,182	7,192	7,199	7,271	7,278	7,248	7,325	7,337	7,377	7,286	7,300	7,416	7,041	375
	計	9,345	9,195	9,063	9,034	8,956	8,832	8,817	8,756	8,715	8,550	8,552	8,609	9,451	▲ 842
泉区	予防	1,661	1,556	1,476	1,426	1,356	1,274	1,166	1,102	1,052	989	924	914	1,752	▲ 838
	介護	5,979	6,024	6,068	6,109	6,126	6,172	6,242	6,224	6,248	6,146	6,148	6,256	5,944	312
	計	7,640	7,580	7,544	7,535	7,482	7,446	7,408	7,326	7,300	7,135	7,072	7,170	7,696	▲ 526
合計	予防	9,574	8,942	8,468	8,059	7,606	7,174	6,676	6,368	6,070	5,664	5,420	5,220	10,441	▲ 5,221
	介護	30,927	31,041	31,132	31,233	31,236	31,242	31,474	31,457	31,565	31,137	31,151	31,570	30,628	942
	計	40,501	39,983	39,600	39,292	38,842	38,416	38,150	37,825	37,635	36,801	36,571	36,790	41,069	▲ 4,279

在宅サービス・地域密着型サービス受給者の推移

(単位:人)

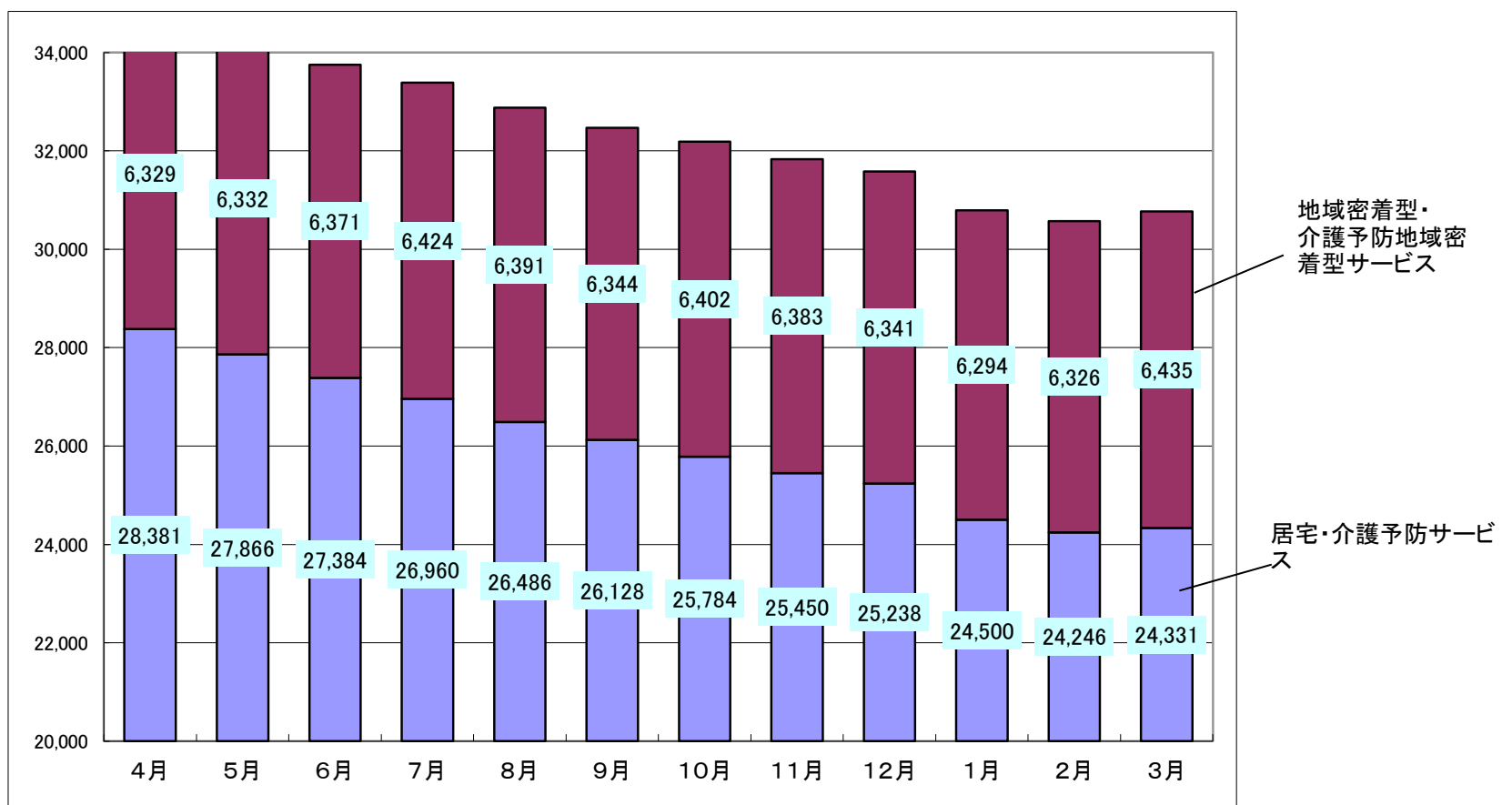

このページは空白です。

2 保険給付

〔 留意事項 〕

平成 29 年度における保険給付の対象期間は、地方自治法施行令第 143 条の「歳出の会計年度所属区分」により次のとおりとなっています。

- 1 現物給付分 平成 29 年 3 月～平成 30 年 2 月（12 ヶ月分）
- 2 償還払い分 平成 29 年 4 月～平成 30 年 3 月（12 ヶ月分）

※ 単位は、審査月（事業者から請求のあった月）ベースで集計しています。

したがって、利用月（実際にサービスを利用した月）ベースで集計している 84・85 ページの「3 介護保険事業計画と実績の比較」の数値とは一致しません。

2 保険給付

(1) 行政区・サービス種類別

① 居宅サービス・介護予防サービス

訪問介護	項目	区分	青葉区	宮城野区	若林区	太白区	泉区	合計	前年度	増減	
	件数	予防		7,796	3,922	2,735	4,908	3,521	22,882	51,542	▲ 28,660
		介護		21,084	13,952	10,934	21,443	12,451	79,864	82,696	▲ 2,832
		計		28,880	17,874	13,669	26,351	15,972	102,746	134,238	▲ 31,492
	日回数	予防		46,727	23,960	16,011	27,572	20,155	134,425	299,349	▲ 164,924
		介護		269,134	175,987	148,642	294,069	148,159	1,035,991	1,035,782	209
		計		315,861	199,947	164,653	321,641	168,314	1,170,416	1,335,131	▲ 164,715
	単位数	予防		15,211,277	7,747,086	5,136,650	8,793,362	6,316,500	43,204,875	96,306,258	▲ 53,101,383
		介護		132,761,236	82,125,390	71,902,177	147,896,746	74,548,229	509,233,778	495,084,974	14,148,804
		計		147,972,513	89,872,476	77,038,827	156,690,108	80,864,729	552,438,653	591,391,232	▲ 38,952,579
	費用額(円)	予防		158,399,405	80,672,986	53,495,978	91,370,805	65,627,071	449,566,245	1,002,452,147	▲ 552,885,902
		介護		1,380,419,119	852,165,394	747,272,734	1,536,632,674	773,780,908	5,290,270,829	5,147,245,949	143,024,880
計			1,538,818,524	932,838,380	800,768,712	1,628,003,479	839,407,979	5,739,837,074	6,149,698,096	▲ 409,861,022	

訪問入浴介護	項目	区分	青葉区	宮城野区	若林区	太白区	泉区	合計	前年度	増減	
	件数	予防		4	0	0	0	0	4	6	▲ 2
		介護		2,294	1,396	995	1,822	1,394	7,901	8,275	▲ 374
		計		2,298	1,396	995	1,822	1,394	7,905	8,281	▲ 376
	日回数	予防		7	0	0	0	0	7	19	▲ 12
		介護		11,886	7,369	4,939	9,374	6,803	40,371	42,224	▲ 1,853
		計		11,893	7,369	4,939	9,374	6,803	40,378	42,243	▲ 1,865
	単位数	予防		6,177	0	0	0	0	6,177	16,772	▲ 10,595
		介護		15,661,009	9,444,623	6,433,962	12,272,011	8,769,824	52,581,429	54,356,173	▲ 1,774,744
		計		15,667,186	9,444,623	6,433,962	12,272,011	8,769,824	52,587,606	54,372,945	▲ 1,785,339
	費用額(円)	予防		64,363	0	0	0	0	64,363	174,762	▲ 110,399
		介護		163,130,945	98,385,975	67,041,470	127,828,695	91,343,267	547,730,352	566,266,737	▲ 18,536,385
計			163,195,308	98,385,975	67,041,470	127,828,695	91,343,267	547,794,715	566,441,499	▲ 18,646,784	

訪問看護	項目	区分	青葉区	宮城野区	若林区	太白区	泉区	合計	前年度	増減	
	件数	予防		1,314	532	425	683	679	3,633	3,406	227
		介護		8,249	4,589	3,690	7,147	4,978	28,653	27,359	1,294
		計		9,563	5,121	4,115	7,830	5,657	32,286	30,765	1,521
	日回数	予防		5,447	2,339	2,014	3,007	2,870	15,677	14,452	1,225
		介護		50,263	26,997	22,003	43,333	30,386	172,982	161,487	11,495
		計		55,710	29,336	24,017	46,340	33,256	188,659	175,939	12,720
	単位数	予防		4,028,237	1,556,313	1,428,624	2,156,100	2,061,558	11,230,832	10,595,236	635,596
		介護		40,989,867	21,552,148	17,627,780	33,532,554	24,175,423	137,877,772	131,204,819	6,672,953
		計		45,018,104	23,108,461	19,056,404	35,688,654	26,236,981	149,108,604	141,800,055	7,308,549
	費用額(円)	予防		41,946,230	16,198,952	14,880,481	22,480,295	21,450,302	116,956,260	110,297,847	6,658,413
		介護		426,930,471	224,204,154	183,596,341	348,988,096	251,621,323	1,435,340,385	1,365,414,861	69,925,524
計			468,876,701	240,403,106	198,476,822	371,468,391	273,071,625	1,552,296,645	1,475,712,708	76,583,937	

訪問リハビリテーション	項目	区分	青葉区	宮城野区	若林区	太白区	泉区	合計	前年度	増減	
	件数	予防		74	29	13	168	45	329	296	33
		介護		427	140	211	703	481	1,962	2,072	▲ 110
		計		501	169	224	871	526	2,291	2,368	▲ 77
	日回数	予防		380	100	49	681	209	1,419	1,344	75
		介護		2,637	682	1,000	3,162	2,429	9,910	10,179	▲ 269
		計		3,017	782	1,049	3,843	2,638	11,329	11,523	▲ 194
	単位数	予防		238,228	61,348	34,752	464,928	131,632	930,888	843,732	87,156
		介護		1,657,195	337,804	719,210	2,418,917	1,799,382	6,932,508	7,134,253	▲ 201,745
		計		1,895,423	399,152	753,962	2,883,845	1,931,014	7,863,396	7,977,985	▲ 114,589
	費用額(円)	予防		2,465,346	625,992	358,981	4,788,289	1,343,651	9,582,259	8,690,994	891,265
		介護		17,100,666	3,447,411	7,421,384	24,961,889	18,366,348	71,297,698	73,379,301	▲ 2,081,603
計			19,566,012	4,073,403	7,780,365	29,750,178	19,709,999	80,879,957	82,070,295	▲ 1,190,338	

通所介護	項目	区分	青葉区	宮城野区	若林区	太白区	泉区	合計	前年度	増減	
	件数	予防		8,663	4,394	4,237	5,722	4,775	27,791	63,256	▲ 35,465
		介護		15,923	12,569	12,389	19,377	12,658	72,916	76,674	▲ 3,758
		計		24,586	16,963	16,626	25,099	17,433	100,707	139,930	▲ 39,223
	日回数	予防		41,847	23,240	22,005	28,205	23,905	139,202	308,988	▲ 169,786
		介護		141,920	118,671	117,185	177,201	119,964	674,941	705,699	▲ 30,758
		計		183,767	141,911	139,190	205,406	143,869	814,143	1,014,687	▲ 200,544
	単位数	予防		21,943,762	12,131,490	11,238,070	14,617,820	11,528,189	71,459,331	158,719,487	▲ 87,260,156
		介護		119,442,621	101,435,685	100,195,590	151,584,127	99,245,984	571,904,007	591,181,134	▲ 19,277,127
		計		141,386,383	113,567,175	111,433,660	166,201,947	110,774,173	643,363,338	749,900,621	▲ 106,537,283
	費用額(円)	予防		225,305,712	124,460,890	115,348,239	149,826,512	118,296,182	733,237,535	1,628,893,235	▲ 895,655,700
		介護		1,225,881,084	1,040,104,798	1,028,350,248	1,553,044,361	1,016,840,264	5,864,220,755	6,062,226,533	▲ 198,005,778
計			1,451,186,796	1,164,565,688	1,143,698,487	1,702,870,873	1,135,136,446	6,597,458,290	7,691,119,768	▲ 1,093,661,478	

通所リハビリテーション	項目	区分	青葉区	宮城野区	若林区	太白区	泉区	合計	前年度	増減	
	件数	予防		3,870	2,174	724	3,197	3,362	13,327	12,294	1,033
		介護		10,210	5,843	2,531	9,600	9,212	37,396	36,838	558
		計		14,080	8,017	3,255	12,797	12,574	50,723	49,132	1,591
	日回数	予防		19,843	11,427	3,630	16,893	17,711	69,504	64,959	4,545
		介護		84,138	50,752	20,575	77,623	78,054	311,142	306,942	4,200
		計		103,981	62,179	24,205	94,516	95,765	380,646	371,901	8,745
	単位数	予防		11,621,462	6,502,114	2,116,337	9,996,110	10,201,406	40,437,429	36,949,951	3,487,478
		介護		78,804,229	48,415,253	19,766,074	73,429,836	71,166,683	291,582,075	287,854,236	3,727,839
		計		90,425,691	54,917,367	21,882,411	83,425,946	81,368,089	332,019,504	324,804,187	7,215,317
	費用額(円)	予防		120,014,179	66,873,069	21,855,467	102,951,050	105,229,147	416,922,912	381,100,785	35,822,127
		介護		813,918,545	499,770,950	204,134,673	756,617,549	734,778,077	3,009,219,794	2,970,389,421	38,830,373
計			933,932,724	566,644,019	225,990,140	859,568,599	840,007,224	3,426,142,706	3,351,490,206	74,652,500	

福祉用具貸与	項目	区分	青葉区	宮城野区	若林区	太白区	泉区	合計	前年度	増減	
	件数	予防		11,696	7,406	5,061	9,024	6,200	39,387	35,317	4,070
		介護		32,251	20,713	17,645	30,660	23,815	125,084	122,847	2,237
		計		43,947	28,119	22,706	39,684	30,015	164,471	158,164	6,307
	日回数	予防		348,409	219,554	150,079	261,625	184,106	1,163,773	1,042,734	121,039
		介護		930,394	597,628	510,743	881,721	691,467	3,611,953	3,549,954	61,999
		計		1,278,803	817,182	660,822	1,143,346	875,573	4,775,726	4,592,688	183,038
	単位数	予防		6,154,495	3,950,691	2,324,055	4,683,030	2,950,090	20,062,361	17,744,780	2,317,581
		介護		46,813,142	29,907,629	25,021,350	44,231,929	34,868,794	180,842,844	178,055,346	2,787,498
		計		52,967,637	33,858,320	27,345,405	48,914,959	37,818,884	200,905,205	195,800,126	5,105,079
	費用額(円)	予防		61,544,950	39,506,910	23,240,550	46,830,300	29,500,900	200,623,610	177,447,800	23,175,810
		介護		468,131,420	299,076,290	250,213,500	442,319,290	348,687,940	1,808,428,440	1,780,553,460	27,874,980
計			529,676,370	338,583,200	273,454,050	489,149,590	378,188,840	2,009,052,050	1,958,001,260	51,050,790	

短期入所生活介護	項目	区分	青葉区	宮城野区	若林区	太白区	泉区	合計	前年度	増減	
	件数	予防		598	234	209	314	298	1,653	1,532	121
		介護		10,464	5,909	4,830	6,969	6,217	34,389	34,928	▲ 539
		計		11,062	6,143	5,039	7,283	6,515	36,042	36,460	▲ 418
	日回数	予防		3,597	1,219	1,202	1,872	1,608	9,498	7,989	1,509
		介護		156,524	70,448	54,164	97,188	72,573	450,897	417,212	33,685
		計		160,121	71,667	55,366	99,060	74,181	460,395	425,201	35,194
	単位数	予防		2,136,411	812,345	709,826	1,057,521	977,821	5,693,924	5,142,334	551,590
		介護		127,328,553	62,392,363	49,370,202	75,434,270	63,242,185	377,767,573	369,891,623	7,875,950
		計		129,464,964	63,204,708	50,080,028	76,491,791	64,220,006	383,461,497	375,033,957	8,427,540
	費用額(円)	予防		22,068,913	8,385,568	7,310,793	10,892,859	10,086,448	58,744,581	53,075,057	5,669,524
		介護		1,314,980,435	644,088,089	509,644,046	777,178,895	651,589,929	3,897,481,394	3,815,766,022	81,715,372
計			1,337,049,348	652,473,657	516,954,839	788,071,754	661,676,377	3,956,225,975	3,868,841,079	87,384,896	

短期入所療養介護（老健）	項目	区分	青葉区	宮城野区	若林区	太白区	泉区	合計	前年度	増減
	件数	予防	37	19	2	16	10	84	86	▲ 2
		介護	1,060	545	381	1,512	1,086	4,584	4,228	356
		計	1,097	564	383	1,528	1,096	4,668	4,314	354
	日回数	予防	162	62	13	64	49	350	549	▲ 199
		介護	7,850	3,274	3,418	11,496	6,744	32,782	31,670	1,112
		計	8,012	3,336	3,431	11,560	6,793	33,132	32,219	913
	単位数	予防	134,051	67,128	6,146	63,301	47,040	317,666	418,972	▲ 101,306
		介護	9,181,263	3,990,052	3,914,516	13,277,674	8,083,498	38,447,003	36,536,042	1,910,961
		計	9,315,314	4,057,180	3,920,662	13,340,975	8,130,538	38,764,669	36,955,014	1,809,655
費用額（円）	予防	1,376,130	689,397	63,118	650,093	481,484	3,260,222	4,301,219	▲ 1,040,997	
	介護	94,183,649	40,911,505	40,193,881	136,194,494	82,995,097	394,478,626	374,775,137	19,703,489	
	計	95,559,779	41,600,902	40,256,999	136,844,587	83,476,581	397,738,848	379,076,356	18,662,492	

短期入所療養介護（療養型）	項目	区分	青葉区	宮城野区	若林区	太白区	泉区	合計	前年度	増減
	件数	予防	2		0	0	0	2	2	0
		介護	135	10	12	3	0	160	182	▲ 22
		計	137	10	12	3	0	162	184	▲ 22
	日回数	予防	16		0	0	0	16	5	11
		介護	1,111	94	151	32	0	1,388	1,520	▲ 132
		計	1,127	94	151	32	0	1,404	1,525	▲ 121
	単位数	予防	6,610		0	0	0	6,610	4,114	2,496
		介護	1,021,594	121,918	155,284	28,361	0	1,327,157	1,408,524	▲ 81,367
		計	1,028,204	121,918	155,284	28,361	0	1,333,767	1,412,638	▲ 78,871
費用額（円）	予防	67,883	0	0	0	0	67,883	42,250	25,633	
	介護	10,491,701	1,219,750	1,594,761	291,267	0	13,597,479	14,429,909	▲ 832,430	
	計	10,559,584	1,219,750	1,594,761	291,267	0	13,665,362	14,472,159	▲ 806,797	

居宅療養管理指導	項目	区分	青葉区	宮城野区	若林区	太白区	泉区	合計	前年度	増減
	件数	予防	1,904	846	737	1,160	750	5,397	5,330	67
		介護	26,588	17,782	14,440	27,945	17,133	103,888	91,800	12,088
		計	28,492	18,628	15,177	29,105	17,883	109,285	97,130	12,155
	日回数	予防	3,541	1,811	1,299	2,175	1,433	10,259	10,021	238
		介護	51,614	34,687	27,591	53,129	32,882	199,903	176,628	23,275
		計	55,155	36,498	28,890	55,304	34,315	210,162	186,649	23,513
	単位数	予防	1,452,310	788,477	498,774	837,097	566,481	4,143,139	4,183,084	▲ 39,945
		介護	20,500,846	13,723,887	10,759,355	20,592,393	12,886,213	78,462,694	70,201,184	8,261,510
		計	21,953,156	14,512,364	11,258,129	21,429,490	13,452,694	82,605,833	74,384,268	8,221,565
費用額（円）	予防	14,523,100	7,884,770	4,987,740	8,370,970	5,664,810	41,431,390	41,830,840	▲ 399,450	
	介護	205,008,460	137,238,870	107,593,550	205,923,930	128,862,130	784,626,940	702,011,840	82,615,100	
	計	219,531,560	145,123,640	112,581,290	214,294,900	134,526,940	826,058,330	743,842,680	82,215,650	

特定施設入居者生活介護	項目	区分	青葉区	宮城野区	若林区	太白区	泉区	合計	前年度	増減
	件数	予防	1,074	658	479	571	408	3,190	3,042	148
		介護	4,571	3,119	1,733	4,055	2,125	15,603	14,151	1,452
		計	5,645	3,777	2,212	4,626	2,533	18,793	17,193	1,600
	日回数	予防	31,828	19,691	14,224	17,262	12,040	95,045	89,848	5,197
		介護	135,910	91,910	51,871	124,710	62,570	466,971	418,551	48,420
		計	167,738	111,601	66,095	141,972	74,610	562,016	508,399	53,617
	単位数	予防	8,071,363	5,165,414	3,438,459	4,086,154	3,058,756	23,820,146	21,706,116	2,114,030
		介護	93,958,605	63,406,105	35,803,798	85,000,313	43,032,774	321,201,595	285,828,485	35,373,110
		計	102,029,968	68,571,519	39,242,257	89,086,467	46,091,530	345,021,741	307,534,601	37,487,140
費用額（円）	予防	82,888,385	52,991,668	35,207,555	42,050,565	31,396,337	244,534,510	222,991,350	21,543,160	
	介護	965,469,682	650,587,921	367,844,384	872,061,739	442,196,436	3,298,160,162	2,933,729,422	364,430,740	
	計	1,048,358,067	703,579,589	403,051,939	914,112,304	473,592,773	3,542,694,672	3,156,720,772	385,973,900	

特定施設入居者生活介護（短期利用型）	項目	区分	青葉区	宮城野区	若林区	太白区	泉区	合計	前年度	増減	
	件数	予防	0	0	0	0	0	0	0	0	0
		介護	59	1	0	12	8	80	28	52	
		計	59	1	0	12	8	80	28	52	
	日回数	予防	0	0	0	0	0	0	0	0	0
		介護	578	3	0	197	78	856	425	431	
		計	578	3	0	197	78	856	425	431	
	単位数	予防	0	0	0	0	0	0	0	0	0
		介護	403,502	2,214	0	127,331	52,465	585,512	267,741	317,771	
		計	403,502	2,214	0	127,331	52,465	585,512	267,741	317,771	
費用額（円）	予防	0	0	0	0	0	0	0	0	0	
	介護	4,143,934	22,737	0	1,307,681	538,812	6,013,164	2,749,689	3,263,475		
	計	4,143,934	22,737	0	1,307,681	538,812	6,013,164	2,749,689	3,263,475		

居宅・介護予防サービス合計（A）	項目	区分	青葉区	宮城野区	若林区	太白区	泉区	合計	前年度	増減
	件数	予防	37,032	20,214	14,622	25,763	20,048	117,679	176,109	▲ 58,430
		介護	133,315	86,568	69,791	131,248	91,558	512,480	502,078	10,402
		計	170,347	106,782	84,413	157,011	111,606	630,159	678,187	▲ 48,028
	日回数	予防	501,804	303,403	210,526	359,356	264,086	1,639,175	1,840,257	▲ 201,082
		介護	1,843,959	1,178,502	962,282	1,773,235	1,252,109	7,010,087	6,858,273	151,814
		計	2,345,763	1,481,905	1,172,808	2,132,591	1,516,195	8,649,262	8,698,530	▲ 49,268
	単位数	予防	71,004,383	38,782,406	26,931,693	46,755,423	37,839,473	221,313,378	352,630,836	▲ 131,317,458
		介護	688,523,662	436,855,071	341,669,298	659,826,462	441,871,454	2,568,745,947	2,509,004,534	59,741,413
		計	759,528,045	475,637,477	368,600,991	706,581,885	479,710,927	2,790,059,325	2,861,635,370	▲ 71,576,045
	費用額（円）	予防	730,664,596	398,290,202	276,748,902	480,211,738	389,076,332	2,274,991,770	3,631,298,286	▲ 1,356,306,516
		介護	7,089,790,111	4,491,223,844	3,514,900,972	6,783,350,560	4,541,600,531	26,420,866,018	25,808,938,281	611,927,737
		計	7,820,454,707	4,889,514,046	3,791,649,874	7,263,562,298	4,930,676,863	28,695,857,788	29,440,236,567	▲ 744,378,779
	介護給付費（円）	予防	646,434,179	354,029,539	245,480,996	426,474,274	343,884,315	2,016,303,303	3,219,434,297	▲ 1,203,130,994
		介護	6,279,173,756	3,980,372,849	3,118,269,737	6,023,271,145	4,017,849,134	23,418,936,621	22,874,849,653	544,086,968
		計	6,925,607,935	4,334,402,388	3,363,750,733	6,449,745,419	4,361,733,449	25,435,239,924	26,094,283,950	▲ 659,044,026
	利用者負担額（円）	予防	79,845,497	39,815,932	29,224,212	50,120,090	44,052,970	243,058,701	385,494,336	▲ 142,435,635
		介護	768,603,115	465,826,011	357,450,246	680,137,427	509,260,687	2,781,277,486	2,732,387,790	48,889,696
		計	848,448,612	505,641,943	386,674,458	730,257,517	553,313,657	3,024,336,187	3,117,882,126	▲ 93,545,939
	公費負担額（円）	予防	4,384,634	4,444,731	2,043,694	3,617,368	1,139,047	15,629,474	26,367,898	▲ 10,738,424
介護		42,000,476	45,011,071	39,180,989	79,941,987	14,480,250	220,614,773	201,653,360	18,961,413	
計		46,385,110	49,455,802	41,224,683	83,559,355	15,619,297	236,244,247	228,021,258	8,222,989	

② 地域密着型サービス・介護予防地域密着型サービス

認知症対応型通所介護	項目	区分	青葉区	宮城野区	若林区	太白区	泉区	合計	前年度	増減
	件数	予防	68	17	3	8	2	98	102	▲ 4
		介護	2,074	1,186	857	738	929	5,784	5,822	▲ 38
		計	2,142	1,203	860	746	931	5,882	5,924	▲ 42
	日回数	予防	304	106	22	36	2	470	468	2
		介護	19,624	12,059	8,743	8,019	8,900	57,345	55,845	1,500
		計	19,928	12,165	8,765	8,055	8,902	57,815	56,313	1,502
	単位数	予防	302,849	118,514	24,336	28,873	1,158	475,730	442,209	33,521
		介護	23,091,282	14,593,959	10,479,812	9,407,832	11,030,198	68,603,083	64,700,008	3,903,075
		計	23,394,131	14,712,473	10,504,148	9,436,705	11,031,356	69,078,813	65,142,217	3,936,596
費用額（円）	予防	3,128,397	1,224,244	251,390	298,252	11,962	4,914,245	4,567,959	346,286	
	介護	238,531,931	150,754,996	108,256,052	97,146,905	113,941,486	708,631,370	668,306,238	40,325,132	
	計	241,660,328	151,979,240	108,507,442	97,445,157	113,953,448	713,545,615	672,874,197	40,671,418	

小規模多機能型居宅介護	項目	区分	青葉区	宮城野区	若林区	太白区	泉区	合計	前年度	増減	
	件数	予防		213	264	116	240	278	1,111	992	119
		介護		1,170	1,697	1,383	2,056	1,682	7,988	7,240	748
		計		1,383	1,961	1,499	2,296	1,960	9,099	8,232	867
	日回数	予防		3,727	4,578	1,776	3,525	4,234	17,840	16,165	1,675
		介護		27,287	40,263	35,668	45,724	39,570	188,512	167,656	20,856
		計		31,014	44,841	37,444	49,249	43,804	206,352	183,821	22,531
	単位数	予防		1,525,175	1,898,795	704,782	1,436,591	1,825,603	7,390,946	6,296,755	1,094,191
		介護		22,001,936	35,703,284	28,622,149	41,649,900	33,090,906	161,068,175	143,673,504	17,394,671
		計		23,527,111	37,602,079	29,326,931	43,086,491	34,916,509	168,459,121	149,970,259	18,488,862
費用額(円)	予防		15,754,939	19,614,385	7,280,315	14,839,851	18,858,325	76,347,815	65,045,061	11,302,754	
	介護		227,279,424	368,814,193	295,666,152	430,231,692	341,828,300	1,663,819,761	1,484,143,654	179,676,107	
	計		243,034,363	388,428,578	302,946,467	445,071,543	360,686,625	1,740,167,576	1,549,188,715	190,978,861	

小規模多機能型居宅介護(短期利用型)	項目	区分	青葉区	宮城野区	若林区	太白区	泉区	合計	前年度	増減	
	件数	予防		0	0	0	0	0	0	0	0
		介護		0	0	10	1	1	12	3	9
		計		0	0	10	1	1	12	3	9
	日回数	予防		0	0	0	0	0	0	0	0
		介護		0	0	38	3	2	43	13	30
		計		0	0	38	3	2	43	13	30
	単位数	予防		0	0	0	0	0	0	0	0
		介護		0	0	26,827	1,868	1,504	30,199	10,820	19,379
		計		0	0	26,827	1,868	1,504	30,199	10,820	19,379
費用額(円)	予防		0	0	0	0	0	0	0	0	
	介護		0	0	277,118	19,296	15,536	311,950	111,769	200,181	
	計		0	0	277,118	19,296	15,536	311,950	111,769	200,181	

認知症対応型共同生活介護	項目	区分	青葉区	宮城野区	若林区	太白区	泉区	合計	前年度	増減	
	件数	予防		39	21	1	4	17	82	77	5
		介護		5,584	3,660	2,445	4,813	3,905	20,407	18,834	1,573
		計		5,623	3,681	2,446	4,817	3,922	20,489	18,911	1,578
	日回数	予防		1,070	638	1	91	472	2,272	2,214	58
		介護		167,080	109,231	71,976	143,452	116,689	608,428	564,034	44,394
		計		168,150	109,869	71,977	143,543	117,161	610,700	566,248	44,452
	単位数	予防		857,711	531,904	865	77,704	394,703	1,862,887	1,808,726	54,161
		介護		152,350,655	100,546,700	65,926,420	130,663,830	108,247,947	557,735,552	504,631,571	53,103,981
		計		153,208,366	101,078,604	65,927,285	130,741,534	108,642,650	559,598,439	506,440,297	53,158,142
費用額(円)	予防		8,808,676	5,462,642	8,883	798,018	4,053,591	19,131,810	18,575,579	556,231	
	介護		1,564,600,948	1,032,446,165	676,971,835	1,341,634,377	1,111,669,378	5,727,322,703	5,181,795,393	545,527,310	
	計		1,573,409,624	1,037,908,807	676,980,718	1,342,432,395	1,115,722,969	5,746,454,513	5,200,370,972	546,083,541	

認知症対応型共同生活介護(短期利用型)	項目	区分	青葉区	宮城野区	若林区	太白区	泉区	合計	前年度	増減	
	件数	予防		0	0	0	0	0	0	0	0
		介護		0	0	0	0	0	0	0	0
		計		0	0	0	0	0	0	0	0
	日回数	予防		0	0	0	0	0	0	0	0
		介護		0	0	0	0	0	0	0	0
		計		0	0	0	0	0	0	0	0
	単位数	予防		0	0	0	0	0	0	0	0
		介護		0	0	0	0	0	0	0	0
		計		0	0	0	0	0	0	0	0
費用額(円)	予防		0	0	0	0	0	0	0	0	
	介護		0	0	0	0	0	0	0	0	
	計		0	0	0	0	0	0	0	0	

夜間対応型訪問介護	項目	区分	青葉区	宮城野区	若林区	太白区	泉区	合計	前年度	増減
	件数	介護	95	33	33	0	70	231	307	▲ 76
	日回数	介護	753	3	13	0	178	947	1,345	▲ 398
	単位数	介護	508,150	38,619	42,731	0	229,837	819,337	965,556	▲ 146,219
費用額(円)	介護	5,294,887	402,399	445,245	0	2,394,878	8,537,409	10,060,982	▲ 1,523,573	

地域密着型通所介護	項目	区分	青葉区	宮城野区	若林区	太白区	泉区	合計	前年度	増減
	件数	介護	9,548	5,430	5,859	6,264	7,192	34,293	32,546	1,747
	日回数	介護	92,599	48,441	54,181	50,747	63,424	309,392	290,430	18,962
	単位数	介護	74,782,162	38,459,148	46,903,258	40,678,716	52,706,520	253,529,804	237,840,033	15,689,771
費用額(円)	介護	767,809,290	394,947,059	481,379,521	417,101,415	540,866,918	2,602,104,203	2,441,112,653	160,991,550	

地域密着型介護老人福祉施設	項目	区分	青葉区	宮城野区	若林区	太白区	泉区	合計	前年度	増減
	件数	介護	2,242	149	447	707	605	4,150	4,091	59
	日回数	介護	75,931	4,300	12,430	21,130	17,942	131,733	122,591	9,142
	単位数	介護	64,339,194	4,323,040	13,102,646	20,578,134	18,602,739	120,945,753	117,668,038	3,277,715
費用額(円)	介護	660,762,461	44,397,551	134,563,927	211,234,828	191,049,870	1,242,008,637	1,208,349,254	33,659,383	

定期巡回・随時対応型訪問介護看護	項目	区分	青葉区	宮城野区	若林区	太白区	泉区	合計	前年度	増減
	件数	介護	754	179	59	567	1,215	2,774	1,849	925
	日回数	介護	19,905	5,029	1,705	12,640	34,226	73,505	50,124	23,381
	単位数	介護	9,902,654	2,297,362	731,621	7,480,351	17,110,973	37,522,961	25,715,745	11,807,216
費用額(円)	介護	103,279,563	23,884,059	7,835,778	77,903,676	178,295,744	391,198,820	267,976,488	123,222,332	

看護小規模多機能型居宅介護	項目	区分	青葉区	宮城野区	若林区	太白区	泉区	合計	前年度	増減
	件数	介護	182	258	234	618	54	1,346	802	544
	日回数	介護	3,108	1,761	1,596	7,491	438	14,394	11,621	2,773
	単位数	介護	4,035,701	7,131,293	6,473,750	16,010,794	1,559,444	35,210,982	19,627,065	15,583,917
費用額(円)	介護	41,680,746	73,666,114	66,873,713	165,350,054	16,109,029	363,679,656	202,675,465	161,004,191	

看護小規模多機能型居宅介護(短期利用型)	項目	区分	青葉区	宮城野区	若林区	太白区	泉区	合計	前年度	増減
	件数	介護	9	5	0	5	1	20	9	11
	日回数	介護	35	23	0	25	2	85	59	26
	単位数	介護	25,944	18,647	0	22,331	1,292	68,214	50,013	18,201
費用額(円)	介護	267,997	192,621	0	230,677	13,346	704,641	516,630	188,011	

地域密着型・介護予防地域密着型サービス合計（B）	項目	区分	青葉区	宮城野区	若林区	太白区	泉区	合計	前年度	増減	
	件数	予防		320	302	120	252	297	1,291	1,171	120
		介護		21,658	12,597	11,327	15,769	15,654	77,005	71,503	5,502
		計		21,978	12,899	11,447	16,021	15,951	78,296	72,674	5,622
	日回数	予防		5,101	5,322	1,799	3,652	4,708	20,582	18,847	1,735
		介護		406,322	221,110	186,350	289,231	281,371	1,384,384	1,263,718	120,666
		計		411,423	226,432	188,149	292,883	286,079	1,404,966	1,282,565	122,401
	単位数	予防		2,685,735	2,549,213	729,983	1,543,168	2,221,464	9,729,563	8,547,690	1,181,873
		介護		351,037,678	203,112,052	172,309,214	266,493,756	242,581,360	1,235,534,060	1,114,882,353	120,651,707
		計		353,723,413	205,661,265	173,039,197	268,036,924	244,802,824	1,245,263,623	1,123,430,043	121,833,580
費用額（円）	予防		27,692,012	26,301,271	7,540,588	15,936,121	22,923,878	100,393,870	88,188,599	12,205,271	
	介護		3,609,507,247	2,089,505,157	1,772,269,341	2,740,852,920	2,496,184,485	12,708,319,150	11,465,048,526	1,243,270,624	
	計		3,637,199,259	2,115,806,428	1,779,809,929	2,756,789,041	2,519,108,363	12,808,713,020	11,553,237,125	1,255,475,895	
介護給付費（円）	予防		24,902,310	23,238,049	6,700,922	14,245,581	20,400,448	89,487,310	78,400,735	11,086,575	
	介護		3,206,792,540	1,856,976,872	1,576,654,921	2,440,146,097	2,215,391,311	11,295,961,741	10,191,239,064	1,104,722,677	
	計		3,231,694,850	1,880,214,921	1,583,355,843	2,454,391,678	2,235,791,759	11,385,449,051	10,269,639,799	1,115,809,252	
利用者負担額（円）	予防		2,490,231	2,660,963	839,666	1,605,095	2,447,035	10,042,990	9,040,866	1,002,124	
	介護		375,809,673	208,143,151	177,528,909	269,619,872	267,351,502	1,298,453,107	1,171,318,915	127,134,192	
	計		378,299,904	210,804,114	178,368,575	271,224,967	269,798,537	1,308,496,097	1,180,359,781	128,136,316	
公費負担額（円）	予防		299,471	402,259	0	85,445	76,391	863,566	746,998	116,568	
	介護		26,905,034	24,385,133	18,085,490	31,082,886	13,441,672	113,900,215	102,490,547	11,409,668	
	計		27,204,505	24,787,392	18,085,490	31,168,331	13,518,063	114,763,781	103,237,545	11,526,236	

③ 施設サービス

介護老人福祉施設	項目	区分	青葉区	宮城野区	若林区	太白区	泉区	合計	前年度	増減
	件数	介護	13,075	5,046	3,422	7,175	9,488	38,206	36,317	1,889
	日数	介護	390,905	149,649	99,636	233,485	283,737	1,157,412	1,083,667	73,745
	単位数	介護	348,962,644	144,983,161	96,634,843	194,620,654	261,049,834	1,046,251,136	982,231,870	64,019,266
	費用額(円)	介護	3,581,186,014	1,486,205,151	990,456,465	1,994,529,462	2,675,517,574	10,727,894,666	10,069,275,242	658,619,424

介護老人保健施設	項目	区分	青葉区	宮城野区	若林区	太白区	泉区	合計	前年度	増減
	件数	介護	8,615	5,667	4,821	7,662	5,871	32,636	31,780	856
	日数	介護	242,465	161,754	138,245	214,929	163,622	921,015	912,158	8,857
	単位数	介護	252,557,245	163,592,012	138,495,711	220,914,706	168,484,780	944,044,454	910,222,484	33,821,970
	費用額(円)	介護	2,589,603,096	1,673,425,940	1,419,970,641	2,264,433,620	1,727,326,706	9,674,760,003	9,326,637,556	348,122,447

介護療養型医療施設	項目	区分	青葉区	宮城野区	若林区	太白区	泉区	合計	前年度	増減
	件数	介護	148	21	17	12	0	198	609	▲ 411
	日数	介護	4,218	567	488	365	0	5,638	17,814	▲ 12,176
	単位数	介護	3,994,410	461,417	595,638	291,234	0	5,342,699	19,648,646	▲ 14,305,947
	費用額(円)	介護	41,176,696	4,720,393	5,993,530	2,990,967	0	54,881,586	201,871,767	▲ 146,990,181

施設サービス合計(C)	項目	区分	青葉区	宮城野区	若林区	太白区	泉区	合計	前年度	増減
	件数	介護	21,838	10,734	8,260	14,849	15,359	71,040	68,706	2,334
	日数	介護	637,588	311,970	238,369	448,779	447,359	2,084,065	2,013,639	70,426
	単位数	介護	605,514,299	309,036,590	235,726,192	415,826,594	429,534,614	1,995,638,289	1,912,103,000	83,535,289
	費用額(円)	介護	6,211,965,806	3,164,351,484	2,416,420,636	4,261,954,049	4,402,844,280	20,457,536,255	19,597,784,565	859,751,690
	介護給付費利用者負担額	介護	5,530,918,582	2,819,117,331	2,155,093,580	3,804,118,819	3,924,801,844	18,234,050,156	17,483,912,638	750,137,518
	公費負担額	介護	657,124,077	334,015,346	252,476,566	443,181,959	464,755,510	2,151,553,458	2,038,789,229	112,764,229
公費負担額	介護	23,923,147	11,218,807	8,850,490	14,653,269	13,286,926	71,932,639	75,075,873	▲ 3,143,234	

④ 医療費

特定診療費	項目	区分	青葉区	宮城野区	若林区	太白区	泉区	合計	前年度	増減	
	件数	予防	2	0	0	0	0	0	2	2	0
		介護	283	28	27	15	0	0	353	783	▲ 430
		計	285	28	27	15	0	0	355	785	▲ 430
	単位数	予防	916	0	0	0	0	0	916	25	891
		介護	303,436	32,883	34,315	19,820	0	0	390,454	514,547	▲ 124,093
		計	304,352	32,883	34,315	19,820	0	0	391,370	514,572	▲ 123,202
	費用額 (円)	予防	9,160	0	0	0	0	0	9,160	250	8,910
		介護	3,034,360	328,830	343,150	198,200	0	0	3,904,540	5,145,470	▲ 1,240,930
		計	3,043,520	328,830	343,150	198,200	0	0	3,913,700	5,145,720	▲ 1,232,020

特別療養費	項目	区分	青葉区	宮城野区	若林区	太白区	泉区	合計	前年度	増減
	件数	介護	6	0	0	0	0	6	8	▲ 2
	単位数	介護	1,770	0	0	0	0	1,770	2,640	▲ 870
	費用額 (円)	介護	17,700	0	0	0	0	17,700	26,400	▲ 8,700

緊急時施設療養費	項目	区分	青葉区	宮城野区	若林区	太白区	泉区	合計	前年度	増減
	件数	介護	0	0	0	0	0	0	0	0
	単位数	介護	0	0	0	0	0	0	0	0
	費用額 (円)	介護	0	0	0	0	0	0	0	0

医療費合計(D)	項目	区分	青葉区	宮城野区	若林区	太白区	泉区	合計	前年度	増減	
	件数	予防	2	0	0	0	0	0	2	2	0
		介護	289	28	27	15	0	0	359	791	▲ 432
		計	291	28	27	15	0	0	361	793	▲ 432
	単位数	予防	916	0	0	0	0	0	916	25	891
		介護	305,206	32,883	34,315	19,820	0	0	392,224	517,187	▲ 124,963
		計	306,122	32,883	34,315	19,820	0	0	393,140	517,212	▲ 124,072
	費用額 (円)	予防	9,160	0	0	0	0	0	9,160	250	8,910
		介護	3,052,060	328,830	343,150	198,200	0	0	3,922,240	5,171,870	▲ 1,249,630
		計	3,061,220	328,830	343,150	198,200	0	0	3,931,400	5,172,120	▲ 1,240,720
	介護 給付費 (円)	予防	8,244	0	0	0	0	0	8,244	225	8,019
		介護	2,690,038	294,652	297,149	177,607	0	0	3,459,446	4,622,774	▲ 1,163,328
		計	2,698,282	294,652	297,149	177,607	0	0	3,467,690	4,622,999	▲ 1,155,309
	利用者 負担額 (円)	予防	916	0	0	0	0	0	916	25	891
		介護	353,212	33,281	30,164	20,593	0	0	437,250	523,140	▲ 85,890
		計	354,128	33,281	30,164	20,593	0	0	438,166	523,165	▲ 84,999
	公費 負担額 (円)	予防	0	0	0	0	0	0	0	0	0
介護		8,810	897	15,837	0	0	0	25,544	25,956	▲ 412	
計		8,810	897	15,837	0	0	0	25,544	25,956	▲ 412	

⑤ 特定入所者介護サービス費

特定入所者介護サービス費(E)	項目	区分	青葉区	宮城野区	若林区	太白区	泉区	合計	前年度	増減
	件数	予防	126	59	69	69	79	402	464	▲ 62
		介護	17,875	8,787	6,948	12,495	12,111	58,216	57,249	967
		計	18,001	8,846	7,017	12,564	12,190	58,618	57,713	905
	日回数	予防	941	286	467	405	418	2,517	2,684	▲ 167
		介護	484,447	220,721	170,144	342,889	313,749	1,531,950	1,468,106	63,844
		計	485,388	221,007	170,611	343,294	314,167	1,534,467	1,470,790	63,677
	費用額(円)	予防	2,175,170	727,920	1,090,120	1,246,070	1,047,415	6,286,695	7,501,825	▲ 1,215,130
		介護	1,242,322,464	580,967,285	450,429,293	821,125,096	841,673,415	3,936,517,553	3,775,261,457	161,256,096
		計	1,244,497,634	581,695,205	451,519,413	822,371,166	842,720,830	3,942,804,248	3,782,763,282	160,040,966
介護給付費(円)	予防	1,204,090	410,250	696,300	655,310	482,025	3,447,975	3,985,505	▲ 537,530	
	介護	652,339,514	297,011,705	234,063,693	428,717,046	426,876,055	2,039,008,013	2,117,114,147	▲ 78,106,134	
	計	653,543,604	297,421,955	234,759,993	429,372,356	427,358,080	2,042,455,988	2,121,099,652	▲ 78,643,664	
利用者負担額(円)	予防	971,080	317,670	393,820	590,760	565,390	2,838,720	3,516,320	▲ 677,600	
	介護	581,323,748	280,481,055	213,698,037	387,897,471	410,713,323	1,874,113,634	1,633,239,200	240,874,434	
	計	582,294,828	280,798,725	214,091,857	388,488,231	411,278,713	1,876,952,354	1,636,755,520	240,196,834	
公費負担額(円)	予防	0	0	0	0	0	0	0	0	
	介護	8,659,202	3,474,525	2,667,563	4,510,579	4,084,037	23,395,906	24,908,110	▲ 1,512,204	
	計	8,659,202	3,474,525	2,667,563	4,510,579	4,084,037	23,395,906	24,908,110	▲ 1,512,204	

⑥ 居宅介護支援・介護予防支援

居宅介護支援・介護予防支援	項目	区分	青葉区	宮城野区	若林区	太白区	泉区	合計	前年度	増減
	件数	予防	25,235	14,417	10,037	18,616	14,417	82,722	118,707	▲ 35,985
		介護	51,795	33,321	26,534	48,149	38,742	198,541	197,564	977
		計	77,030	47,738	36,571	66,765	53,159	281,263	316,271	▲ 35,008
	単位数	予防	11,007,650	6,297,410	4,378,310	8,132,080	6,302,510	36,117,960	52,074,934	▲ 15,956,974
		介護	72,615,676	45,751,224	36,417,691	64,199,049	55,228,692	274,212,332	272,042,663	2,169,669
		計	83,623,326	52,048,634	40,796,001	72,331,129	61,531,202	310,330,292	324,117,597	▲ 13,787,305
	費用額(円)	予防	114,678,396	65,606,762	45,612,836	84,726,564	65,662,119	376,286,677	542,532,139	▲ 166,245,462
		介護	756,037,092	476,067,667	378,962,257	667,338,138	574,425,856	2,852,831,010	2,829,951,568	22,879,442
		計	870,715,488	541,674,429	424,575,093	752,064,702	640,087,975	3,229,117,687	3,372,483,707	▲ 143,366,020

⑦ 総合計(A+B+C+D+E)

総合計(A+B+C+D+E)	項目	区分	青葉区	宮城野区	若林区	太白区	泉区	合計	前年度	増減
	件数	予防	37,480	20,575	14,811	26,084	20,424	119,374	177,746	▲ 58,372
		介護	194,975	118,714	96,353	174,376	134,682	719,100	700,327	18,773
		計	232,455	139,289	111,164	200,460	155,106	838,474	878,073	▲ 39,599
	日回数	予防	507,846	309,011	212,792	363,413	269,212	1,662,274	1,861,788	▲ 199,514
		介護	3,372,316	1,932,303	1,557,145	2,854,134	2,294,588	12,010,486	11,603,736	406,750
		計	3,880,162	2,241,314	1,769,937	3,217,547	2,563,800	13,672,760	13,465,524	207,236
	単位数	予防	73,691,034	41,331,619	27,661,676	48,298,591	40,060,937	231,043,857	361,178,551	▲ 130,134,694
		介護	1,645,380,845	949,036,596	749,739,019	1,342,166,632	1,113,987,428	5,800,310,520	5,536,507,074	263,803,446
		計	1,719,071,879	990,368,215	777,400,695	1,390,465,223	1,154,048,365	6,031,354,377	5,897,685,625	133,668,752
費用額(円)	予防	760,540,938	425,319,393	285,379,610	497,393,929	413,047,625	2,381,681,495	3,726,988,960	▲ 1,345,307,465	
	介護	18,156,637,688	10,326,376,600	8,154,363,392	14,607,480,825	12,282,302,711	63,527,161,216	60,652,204,699	2,874,956,517	
	計	18,917,178,626	10,751,695,993	8,439,743,002	15,104,874,754	12,695,350,336	65,908,842,711	64,379,193,659	1,529,649,052	
介護給付費(円)	予防	672,548,823	377,677,838	252,878,218	441,375,165	364,766,788	2,109,246,832	3,301,820,762	▲ 1,192,573,930	
	介護	15,671,914,430	8,953,773,409	7,084,379,080	12,696,430,714	10,584,918,344	54,991,415,977	52,671,738,276	2,319,677,701	
	計	16,344,463,253	9,331,451,247	7,337,257,298	13,137,805,879	10,949,685,132	57,100,662,809	55,973,559,038	1,127,103,771	
利用者負担額(円)	予防	83,307,724	42,794,565	30,457,698	52,315,945	47,065,395	255,941,327	398,051,547	▲ 142,110,220	
	介護	2,383,213,825	1,288,498,844	1,001,183,922	1,780,857,322	1,652,081,022	8,105,834,935	7,576,258,274	529,576,661	
	計	2,466,521,549	1,331,293,409	1,031,641,620	1,833,173,267	1,699,146,417	8,361,776,262	7,974,309,821	387,466,441	
公費負担額(円)	予防	4,684,105	4,846,990	2,043,694	3,702,813	1,215,438	16,493,040	27,114,896	▲ 10,621,856	
	介護	101,496,669	84,090,433	68,800,369	130,188,721	45,292,885	429,869,077	404,153,846	25,715,231	
	計	106,180,774	88,937,423	70,844,063	133,891,534	46,508,323	446,362,117	431,268,742	15,093,375	

(2) 償還払い分

① 居宅サービス・介護予防サービス

（介護予防）福祉用具貸与	項目	区分	青葉区	宮城野区	若林区	太白区	泉区	合計	前年度	増減	
	件数 (件)	予防		0	0	0	0	0	0	1	▲ 1
		介護		0	0	0	0	0	0		
		計		0	0	0	0	0	0		
	費用額 (円)	予防		0	0	0	0	0	0	2,500	▲ 2,500
		介護		0	0	0	0	0	0		
		計		0	0	0	0	0	0		
	支給額 (円)	予防		0	0	0	0	0	0	2,250	▲ 2,250
		介護		0	0	0	0	0	0		
		計		0	0	0	0	0	0		

（介護予防）特定福祉用具購入	項目	区分	青葉区	宮城野区	若林区	太白区	泉区	合計	前年度	増減	
	件数 (件)	予防		266	131	108	260	145	910	3,100	▲ 115
		介護		523	358	275	499	420	2,075		
		計		789	489	383	759	565	2,985		
	費用額 (円)	予防		8,155,262	4,115,300	3,589,633	7,547,713	4,036,442	27,444,350	104,379,645	▲ 5,153,660
		介護		19,155,980	12,555,880	9,191,117	16,591,760	14,286,898	71,781,635		
		計		27,311,242	16,671,180	12,780,750	24,139,473	18,323,340	99,225,985		
	支給額 (円)	予防		7,238,545	3,668,958	3,203,314	6,726,505	3,599,882	24,437,204	92,549,519	▲ 4,506,507
		介護		16,937,780	11,134,922	8,132,384	14,771,536	12,629,186	63,605,808		
		計		24,176,325	14,803,880	11,335,698	21,498,041	16,229,068	88,043,012		

（介護予防）住宅改修	項目	区分	青葉区	宮城野区	若林区	太白区	泉区	合計	前年度	増減	
	件数 (件)	予防		339	162	129	250	227	1,107	2,849	▲ 169
		介護		402	241	214	382	334	1,573		
		計		741	403	343	632	561	2,680		
	費用額 (円)	予防		35,668,841	15,864,062	13,328,270	28,260,893	27,586,010	120,708,076	307,778,738	▲ 25,675,411
		介護		39,963,173	23,220,893	21,105,533	39,034,548	38,071,104	161,395,251		
		計		75,632,014	39,084,955	34,433,803	67,295,441	65,657,114	282,103,327		
	支給額 (円)	予防		31,468,456	14,124,860	11,870,959	25,051,270	24,380,281	106,895,826	272,065,845	▲ 22,625,532
		介護		35,228,289	20,461,524	18,713,618	34,581,071	33,559,985	142,544,487		
		計		66,696,745	34,586,384	30,584,577	59,632,341	57,940,266	249,440,313		

地域密着型通所介護	項目	区分	青葉区	宮城野区	若林区	太白区	泉区	合計	前年度	増減	
	件数 (件)	予防		0	0	0	0	0	0	1	▲ 1
		介護		0	0	0	0	0	0		
		計		0	0	0	0	0	0		
	費用額 (円)	予防		0	0	0	0	0	0	7,794	▲ 7,794
		介護		0	0	0	0	0	0		
		計		0	0	0	0	0	0		
	支給額 (円)	予防		0	0	0	0	0	0	6,235	▲ 6,235
		介護		0	0	0	0	0	0		
		計		0	0	0	0	0	0		

居宅・介護予防サービス 合計	項目	区分	青葉区	宮城野区	若林区	太白区	泉区	合計	前年度	増減	
	件数 (件)	予防		605	293	237	510	372	2,017	5,951	▲ 286
		介護		925	599	489	881	754	3,648		
		計		1,530	892	726	1,391	1,126	5,665		
	費用額 (円)	予防		43,824,103	19,979,362	16,917,903	35,808,606	31,622,452	148,152,426	412,168,677	▲ 30,839,365
		介護		59,119,153	35,776,773	30,296,650	55,626,308	52,358,002	233,176,886		
		計		102,943,256	55,756,135	47,214,553	91,434,914	83,980,454	381,329,312		
	支給額 (円)	予防		38,707,001	17,793,818	15,074,273	31,777,775	27,980,163	131,333,030	364,623,849	▲ 27,140,524
		介護		52,166,069	31,596,446	26,846,002	49,352,607	46,189,171	206,150,295		
		計		90,873,070	49,390,264	41,920,275	81,130,382	74,169,334	337,483,325		

② 施設サービス

平成27年度, 平成28年度, 29年度とも実績なし

③ 居宅サービス・介護予防サービス・施設サービス合計

居宅・介護予防サービス・施設サービス合計	項目	区分	青葉区	宮城野区	若林区	太白区	泉区	合計	前年度	増減	
	件数 (件)	予防		605	293	237	510	372	2,017	5,951	▲ 286
		介護		925	599	489	881	754	3,648		
		計		1,530	892	726	1,391	1,126	5,665		
	費用額 (円)	予防		43,824,103	19,979,362	16,917,903	35,808,606	31,622,452	148,152,426	412,168,677	▲ 30,839,365
		介護		59,119,153	35,776,773	30,296,650	55,626,308	52,358,002	233,176,886		
		計		102,943,256	55,756,135	47,214,553	91,434,914	83,980,454	381,329,312		
	支給額 (円)	予防		38,707,001	17,793,818	15,074,273	31,777,775	27,980,163	131,333,030	364,623,849	▲ 27,140,524
		介護		52,166,069	31,596,446	26,846,002	49,352,607	46,189,171	206,150,295		
		計		90,873,070	49,390,264	41,920,275	81,130,382	74,169,334	337,483,325		

④ 特定入所者介護サービス費

特定入所者介護サービス費差額	項目	区分	青葉区	宮城野区	若林区	太白区	泉区	合計	前年度	増減	
	食費	件数 (件)		0	0	0	0	0	0	1	▲ 1
		支給額 (円)		0	0	0	0	0	0	6,430	▲ 6,430
	居住費	件数 (件)		0	0	0	0	0	0	1	▲ 1
		支給額 (円)		0	0	0	0	0	0	5,110	▲ 5,110
	計	件数 (件)		0	0	0	0	0	0	2	▲ 2
支給額 (円)			0	0	0	0	0	0	11,540	▲ 11,540	

3 高額介護（予防）サービス費

※審査月（事業者から請求のあった月）ベースで集計しています。

(1) 区分別

(平成29年度末)

年 月	区 分		世帯合算	その他	計
平成29年4月 ～ 平成30年3月	利用者負担 第1段階	件数(件)	0	13,685	13,685
		支給額(円)	0	161,765,850	161,765,850
	利用者負担 第2段階	件数(件)	990	67,453	68,443
		支給額(円)	8,877,723	835,771,760	844,649,483
	利用者負担 第3段階	件数(件)	3,611	19,027	22,638
		支給額(円)	32,173,770	110,194,966	142,368,736
	利用者負担 第4段階	件数(件)	9,593	11,655	21,248
		支給額(円)	105,055,315	191,278,200	296,333,515
	利用者負担 第5段階	件数(件)	744	1,529	2,273
		支給額(円)	10,193,214	24,110,535	34,303,749
	合 計	件数(件)	14,938	113,349	128,287
		支給額(円)	156,300,022	1,323,121,311	1,479,421,333
前年度	件数(件)	14,815	107,062	121,877	
	支給額(円)	150,856,135	1,239,239,989	1,390,096,124	

(2) 月別

月	青葉区		宮城野区		若林区		太白区		泉区		合計	
	件数 件	金額 円	件数 件	金額 円	件数 件	金額 円	件数 件	金額 円	件数 件	金額 円	件数 件	金額 円
平成29年 4月	3,211	37,373,662	1,781	20,449,215	1,304	15,585,640	2,261	26,243,252	1,985	23,612,209	10,542	123,263,978
5月	2,970	30,194,251	1,552	15,563,987	1,272	12,935,187	2,191	22,083,983	1,848	18,360,776	9,833	99,138,184
6月	3,055	36,038,064	1,719	20,167,432	1,357	15,715,923	2,400	27,900,639	2,059	24,330,448	10,590	124,152,506
7月	3,050	34,575,605	1,748	19,833,723	1,313	15,185,522	2,335	25,997,631	2,005	23,069,302	10,451	118,661,783
8月	3,325	39,547,016	1,850	22,510,820	1,409	17,253,148	2,510	29,722,037	2,083	25,344,870	11,177	134,377,891
9月	3,278	36,665,890	1,720	19,606,762	1,462	17,179,290	2,557	28,736,670	2,149	25,249,714	11,166	127,438,326
10月	3,268	38,547,008	1,794	21,380,526	1,419	17,674,007	2,580	30,271,488	2,109	26,252,876	11,170	134,125,905
11月	3,120	36,694,689	1,684	20,192,346	1,273	15,719,731	2,456	28,427,854	2,043	24,563,488	10,576	125,598,108
12月	3,203	35,551,693	1,657	18,777,704	1,339	15,479,219	2,430	26,593,827	2,063	23,627,755	10,692	120,030,198
平成30年 1月	3,113	36,293,307	1,701	20,042,135	1,386	17,836,101	2,479	29,011,239	2,050	24,668,526	10,729	127,851,308
2月	3,118	34,706,120	1,716	18,774,881	1,381	16,524,769	2,478	27,608,206	1,986	22,949,308	10,679	120,563,284
3月	3,223	36,817,771	1,680	19,399,910	1,356	16,348,514	2,378	27,230,521	2,045	24,423,146	10,682	124,219,862
合計	37,934	433,005,076	20,602	236,699,441	16,271	193,437,051	29,055	329,827,347	24,425	286,452,418	128,287	1,479,421,333
前年度	37,497	424,885,994	19,527	217,761,646	14,988	175,562,231	27,306	305,701,721	22,559	266,184,532	121,877	1,390,096,124
増減	437	8,119,082	1,075	18,937,795	1,283	17,874,820	1,749	24,125,626	1,866	20,267,886	6,410	89,325,209

4 高額医療合算介護（予防）サービス費

※支給月ベースで集計しています。

(1) 区分別

(平成29年度末)

年 月	区 分		
平成29年4月 ～ 平成30年3月	上位所得世帯 現役並み所得世帯	件数(件)	451
		支給額(円)	27,672,011
	一般所得世帯	件数(件)	728
		支給額(円)	18,904,048
	低所得世帯 区分Ⅱ	件数(件)	1,295
		支給額(円)	39,162,715
低所得世帯 区分Ⅰ	件数(件)	3,432	
	支給額(円)	96,561,244	
合 計	件数(件)	5,906	
	支給額(円)	182,300,018	
前年度	件数(件)	5,234	
	支給額(円)	155,070,914	

(2) 月別

月	青葉区		宮城野区		若林区		太白区		泉区		合計	
	件数 件	金額 円	件数 件	金額 円	件数 件	金額 円	件数 件	金額 円	件数 件	金額 円	件数 件	金額 円
平成29年 4月	6	184,765	4	56,368	1	55,495	3	148,984	1	7,579	15	453,191
5月	7	177,458	2	2,075	0	0	3	113,829	2	110,213	14	403,575
6月	5	134,261	1	56,086	0	0	3	102,698	0	0	9	293,045
7月	1,146	35,333,223	658	21,012,117	463	13,982,338	835	26,533,271	786	23,673,338	3,888	120,534,287
8月	429	13,480,428	127	4,462,037	70	2,407,908	237	7,271,684	246	7,540,547	1,109	35,162,604
9月	113	3,203,376	51	1,803,196	29	997,066	79	1,980,504	78	1,914,088	350	9,898,230
10月	85	2,472,653	32	971,050	22	595,301	49	1,559,660	50	1,607,250	238	7,205,914
11月	29	915,505	17	424,921	6	317,692	19	478,456	26	535,662	97	2,672,236
12月	17	578,855	8	380,367	1	32,476	16	662,054	12	335,612	54	1,989,364
平成30年 1月	13	440,289	9	368,705	6	170,977	11	298,384	11	364,031	50	1,642,386
2月	19	419,913	6	178,982	6	294,038	23	503,281	3	125,961	57	1,522,175
3月	10	263,071	1	▲33,203	0	0	1	▲60,837	13	353,980	25	523,011
合計	1,879	57,603,797	916	29,682,701	604	18,853,291	1,279	39,591,968	1,228	36,568,261	5,906	182,300,018
前年度	1,667	48,610,371	805	25,469,580	490	14,741,413	1,208	35,465,567	1,064	30,783,983	5,234	155,070,914
増減	212	8,993,426	111	4,213,121	114	4,111,878	71	4,126,401	164	5,784,278	672	27,229,104

5 食費及び居住費の負担限度額の認定・利用者負担額の減免状況

(1) 食費・居住費の負担限度額の認定者数(平成29年度末)

(単位:人)

区 分		青 葉 区	宮 城 野 区	若 林 区	太 白 区	泉 区	合 計
利用者負担段階第1段階	介護老人福祉施設	4 (0)	3 (0)	4 (0)	5 (0)	4 (0)	20 (0)
	介護老人保健施設	1 (0)	3 (0)	12 (0)	1 (0)	4 (0)	21 (0)
	介護療養型医療施設	1 (0)	1 (0)	1 (0)	0 (0)	0 (0)	3 (0)
	地域密着型介護老人福祉施設	0 (0)	0 (0)	1 (0)	0 (0)	0 (0)	1 (0)
	そ の 他	177 (0)	103 (0)	54 (0)	144 (1)	84 (0)	562 (1)
	計	183 (0)	110 (0)	72 (0)	150 (1)	92 (0)	607 (1)

区 分		青 葉 区	宮 城 野 区	若 林 区	太 白 区	泉 区	合 計
利用者負担段階第2段階	介護老人福祉施設	10 (0)	4 (0)	44 (0)	9 (0)	14 (0)	81 (0)
	介護老人保健施設	7 (0)	4 (0)	39 (1)	6 (0)	9 (0)	65 (1)
	介護療養型医療施設	1 (0)	1 (0)	0 (0)	2 (0)	1 (0)	5 (0)
	地域密着型介護老人福祉施設	0 (0)	0 (0)	3 (0)	0 (0)	0 (0)	3 (0)
	そ の 他	418 (7)	198 (5)	125 (2)	317 (6)	281 (8)	1,339 (28)
	計	436 (7)	207 (5)	211 (3)	334 (6)	305 (8)	1,493 (29)

区 分		青 葉 区	宮 城 野 区	若 林 区	太 白 区	泉 区	合 計
利用者負担段階第3段階	介護老人福祉施設	32 (0)	12 (1)	75 (1)	31 (0)	27 (0)	177 (2)
	介護老人保健施設	25 (0)	20 (0)	93 (1)	16 (2)	28 (0)	182 (3)
	介護療養型医療施設	12 (0)	0 (0)	0 (0)	3 (0)	2 (0)	17 (0)
	地域密着型介護老人福祉施設	0 (0)	0 (0)	7 (0)	0 (0)	0 (0)	7 (0)
	そ の 他	1,088 (12)	595 (13)	272 (2)	869 (11)	819 (14)	3,643 (52)
	計	1,157 (12)	627 (14)	447 (4)	919 (13)	876 (14)	4,026 (57)

区 分		青 葉 区	宮 城 野 区	若 林 区	太 白 区	泉 区	合 計
利用者負担段階第1～3段階の計	介護老人福祉施設	46 (0)	19 (1)	123 (1)	45 (0)	45 (0)	278 (2)
	介護老人保健施設	33 (0)	27 (0)	144 (2)	23 (2)	41 (0)	268 (4)
	介護療養型医療施設	14 (0)	2 (0)	1 (0)	5 (0)	3 (0)	25 (0)
	地域密着型介護老人福祉施設	0 (0)	0 (0)	11 (0)	0 (0)	0 (0)	11 (0)
	そ の 他	1,683 (19)	896 (18)	451 (4)	1,330 (18)	1,184 (22)	5,544 (81)
	計	1,776 (19)	944 (19)	730 (7)	1,403 (20)	1,273 (22)	6,126 (87)

※ ()内は、第2号被保険者数〔再掲〕

(2) 介護老人福祉施設の旧措置入所者に係る減額・免除認定者数(平成29年度末)

(単位:人)

区 分	特定負担限度額								利用者負担額		
	高齢福祉年金受給者		利用者負担段階第2段階		利用者負担段階第3段階		合 計		減額認定者	免除認定者	合 計
	食費	居住費	食費	居住費	食費	居住費	食費	居住費			
青 葉 区	4 (0)	4 (0)	8 (0)	8 (0)	1 (0)	1 (0)	13 (0)	13 (0)	0 (0)	4 (0)	4 (0)
宮 城 野 区	0 (0)	1 (0)	3 (0)	2 (0)	0 (0)	0 (0)	3 (0)	3 (0)	1 (0)	0 (0)	1 (0)
若 林 区	0 (0)	0 (0)	1 (0)	1 (0)	1 (0)	1 (0)	2 (0)	2 (0)	0 (0)	0 (0)	0 (0)
太 白 区	1 (0)	2 (0)	4 (0)	3 (0)	0 (0)	0 (0)	5 (0)	5 (0)	2 (0)	0 (0)	2 (0)
泉 区	1 (0)	1 (0)	2 (0)	2 (0)	0 (0)	0 (0)	3 (0)	3 (0)	0 (0)	1 (0)	1 (0)
合 計	6 (0)	8 (0)	18 (0)	16 (0)	2 (0)	2 (0)	26 (0)	26 (0)	3 (0)	5 (0)	8 (0)
前年度	10 (0)	12 (0)	20 (0)	18 (0)	5 (0)	5 (0)	35 (0)	35 (0)	4 (0)	8 (0)	12 (0)
増減	▲4 (0)	▲4 (0)	▲2 (0)	▲2 (0)	▲3 (0)	▲3 (0)	▲9 (0)	▲9 (0)	▲1 (0)	▲3 (0)	▲4 (0)

※ ()内は、第2号被保険者数〔再掲〕

(3) 利用者負担額の減額・免除認定者数

(単位：人)

区 分	利用者負担額		
	減額	免除	合計
青 葉 区	0 (0)	9 (0)	9 (0)
宮 城 野 区	0 (0)	4 (0)	4 (0)
若 林 区	0 (0)	3 (0)	3 (0)
太 白 区	0 (0)	6 (0)	6 (0)
泉 区	0 (0)	5 (0)	5 (0)
合 計	0 (0)	27 (0)	27 (0)
前年度	0 (0)	25 (0)	25 (0)
増減	0 (0)	2 (0)	2 (0)

※ ()内は、第2号被保険者数〔再掲〕

(4) 食費・居住費の特例減額措置認定者数

(単位：人)

区 分	利用者負担額			
	食費のみ	居住費のみ	食費及び居住費	合計
青 葉 区	0 (0)	0 (0)	0 (0)	0 (0)
宮 城 野 区	0 (0)	0 (0)	1 (1)	1 (1)
若 林 区	0 (0)	0 (0)	1 (0)	1 (0)
太 白 区	0 (0)	0 (0)	1 (0)	1 (0)
泉 区	0 (0)	0 (0)	1 (0)	1 (0)
合 計	0 (0)	0 (0)	4 (1)	4 (1)

※ ()内は、第2号被保険者数〔再掲〕

(5) 社会福祉法人等による利用者負担軽減・特別対策による利用者負担減免認定者数(平成28年度末)

(単位：人)

区 分	社会福祉法人等による利用者負担軽減	障害者ホームヘルプサービス利用者に対する支援	合 計
青 葉 区	146 (8)	0 (0)	146 (8)
宮 城 野 区	38 (1)	0 (0)	38 (1)
若 林 区	56 (0)	0 (0)	56 (0)
太 白 区	67 (1)	0 (0)	67 (1)
泉 区	72 (1)	0 (0)	72 (1)
合 計	379 (11)	0 (0)	379 (11)
前年度	365 (12)	0 (0)	365 (12)
増減	14 (▲1)	0 (0)	14 (▲1)

※()内は、65歳未満の生活保護受給者と第2号被保険者数〔再掲〕

6 介護保険サービス提供事業所の指定状況

居宅サービス事業所数

	H24. 4. 1 現在	H25. 4. 1 現在	H26. 4. 1 現在	H27. 4. 1 現在	H28. 4. 1 現在	H29. 4. 1 現在	H30. 4. 1 現在
居宅介護支援	240	258	277	295	295	295	295
訪問介護	219	236	243	256	262	257	246
訪問入浴介護	16	16	16	16	15	15	14
訪問看護	51	55	57	66	73	77	87
訪問リハビリテーション	3	3	3	3	3	3	6
居宅療養管理指導	10	10	13	12	9	12	11
通所介護	216	262	296	318	122	124	122
通所リハビリテーション	41	40	38	27	28	28	31
短期入所生活介護	61	67	75	79	80	85	91
短期入所療養介護	26	28	28	30	31	31	34
特定施設入居者生活介護	30	32	33	36	39	41	43
福祉用具貸与	66	69	67	73	68	69	63
特定福祉用具販売	65	65	63	70	67	69	61

地域密着型サービス事業所数

	H24. 4. 1 現在	H25. 4. 1 現在	H26. 4. 1 現在	H27. 4. 1 現在	H28. 4. 1 現在	H29. 4. 1 現在	H30. 4. 1 現在
夜間対応型訪問介護	1	1	1	1	1	1	1
認知症対応型通所介護	24	25	25	25	26	24	27
小規模多機能型居宅介護	13	19	28	31	35	37	38
認知症対応型共同生活介護	69	71	75	88	90	99	112
地域密着型特定施設入居者生活介護	0	0	0	0	0	0	0
地域密着型介護老人福祉施設	4	8	12	12	13	13	15
看護小規模多機能型居宅介護	0	0	1	1	3	6	10
定期巡回・随時対応型訪問介護 看護	0	0	0	8	9	11	11
地域密着型通所介護	-	-	-	-	195	184	176

※ 医療みなしに係る件数を除く

※ 1ヵ所の事業所で複数の指定を受けた場合は、それぞれ1件として集計する

※ 平成28年4月1日から定員18名以下の通所介護は地域密着型通所介護に移行

施設サービス事業所数

	H24. 4. 1 現在	H25. 4. 1 現在	H26. 4. 1 現在	H27. 4. 1 現在	H28. 4. 1 現在	H29. 4. 1 現在	H30. 4. 1 現在
指定介護老人福祉施設	40	42	44	45	46	48	51
介護老人保健施設	24	27	27	29	30	30	34
指定介護療養型医療施設	3	2	2	2	2	1	0

(参考) 介護予防・生活支援サービス提供事業所の指定状況

	H24. 4. 1 現在	H25. 4. 1 現在	H26. 4. 1 現在	H27. 4. 1 現在	H28. 4. 1 現在	H29. 4. 1 現在	H30. 4. 1 現在
訪問介護型	-	-	-	-	-	57	175
生活支援訪問型	-	-	-	-	-	32	65
通所介護型	-	-	-	-	-	68	247
生活支援通所型	-	-	-	-	-	23	37

※ 市外の事業所を除く

このページは空白です。

主な地域支援事業の実績

主な地域支援事業の実績

1 介護予防関連事業

介護予防把握事業	生活機能の状況確認を行う「豊齢力チェックリスト」の直接送付等により把握する。	介護予防把握事業 対象者数：6,335人
通所型短期集中予防サービス (元気応援教室)	要支援1・2又は事業対象者に対して通所形態で介護予防プログラムを提供し、短期・集中的に身体機能の維持・改善を図る。	実施事業所：24か所 利用者実人数：324人
訪問型短期集中予防サービス	要支援1・2又は事業対象者で、心身の状況等により通所形態による事業への参加が困難な方に対し訪問し、介護予防のための助言・指導を行う。	利用人数：延べ29人
介護予防教室事業	おおむね65歳以上の地域住民を対象として、介護予防の普及啓発を図ることを目的に、地域包括支援センターが運動教室や栄養講座、「認知症の正しい理解」に関する講座等を実施する。	開催回数：1,008回 延べ参加者数：16,867人
介護予防に関する 市民意識醸成のための イベントの開催	介護予防や健康づくりの大切さについて普及啓発を行うことを目的として、平成25年度から11月を介護予防月間とし、各関係機関との連携のもと介護予防普及啓発イベントを全市展開している。	実施期間：平成29年11月1日～11月30日 介護予防月間独自催事参加者数：1,856人
介護予防自主グループ 育成・支援	地域の住民参加により自主的に介護予防（軽運動等）に取り組む介護予防自主グループの育成と、その企画・運営を行うボランティア（介護予防運動サポーター）の養成やスキルアップを図る研修を行うなどにより活動を支援する。	介護予防自主グループ数： 216グループ (平成30年3月末現在)
シニア世代向け 介護予防栄養講座	おおむね65歳以上の高齢期における栄養バランスのとれた食事作りの実践を通じて、食生活の関心を高め、食生活の向上及び食の自立を支援する。	講座開催数：33回 参加者数：461人
地域リハビリテーション 活動支援事業 (健康づくり応援)	おおむね65歳以上の方が参加する地域のサロン等にリハビリテーション専門職を派遣し、普段の活動に運動を取り入れてもらうことで、介護予防の取り組みを支援する。	参加団体数：68団体

2 包括的支援事業

地域包括支援センターの運営	高齢者が住み慣れた地域での暮らしを継続できるよう、様々な支援を包括的に行っている。 センター数：平成18年4月から 41か所 平成21年4月から 44か所 平成24年4月から 49か所 平成27年4月から 50か所 平成30年4月から 52か所	延べ相談件数： 56,948件 包括圏域会議 開催回数：193回 個別ケア会議 開催回数：90回
電話相談事業	認知症の人とその家族等に対して、認知症に関する電話相談等を行う。 (委託先：公益社団法人認知症の人と家族の会宮城県支部)	相談件数：156件
認知症に関する講話・相談会	認知症に関する講話や相談会を行う。 (委託先：公益社団法人認知症の人と家族の会宮城県支部)	実施回数：11回 延参加人数：94人
認知症の人を介護する家族懇談会	認知症の人を介護している家族の方が、介護の悩みや問題解決の方策を互いに話し合える懇談会を開催する。	実施回数：37回 延参加人数：265人

3 任意事業

給付適正化事業	介護サービス利用者に対し、年1回、利用状況を通知することで、不正請求などの確認を促し、介護給付の適正化を図っている。	利用状況の通知：年1回 (約37,000件)
ケアプラン適正化事業	居宅介護支援事業所等を任意抽出し、ケアプラン内容を評価し、担当ケアマネジャー（介護支援専門員）に対して個別面談により指導を行う。	指導事業所数：75事業所 実地指導と併せて実施 26 単独実施 49

家族介護慰労金支給事業	介護保険の要介護4又は5に相当する高齢者を、1年間介護保険サービス（年1週間以内のショートステイを除く。）を利用せずに在宅で介護している方で、高齢者及び介護者の属する世帯の全員が市民税非課税世帯の方に、年額10万円の家族介護慰労金を支給するもの。	支給人数：1人
介護用品支給事業	介護保険の要介護4又は5に相当し、市民税非課税世帯に属する高齢者等に対し、その介護に必要な紙おむつ等の介護用品を支給するもの。	利用件数：6,873件
成年後見制度利用支援事業	判断能力が不十分な高齢者等を保護・支援するために後見人等を選任する必要があるとき、家庭裁判所への申立てを行う親族がないなどの理由で制度利用が困難な方について、市長が後見等開始の審判の請求を行う。また、市長が後見等開始の審判の請求を行った場合に、一定の条件により成年後見人等報酬を助成する。	市長申立件数：16件
食の自立支援サービス事業	要支援者、要介護者及び要支援・要介護状態となる可能性の高い方のうち、低栄養状態の改善が必要であり、かつ、ひとり暮らし等で食事の用意が困難な方に、栄養バランスのとれた食事を自宅に届けるとともに、安否確認を行う。	延べ配食数：307,980食
生活援助員（LSA）派遣事業	市営住宅シルバーハウジングや高齢者向け優良賃貸住宅において、日常生活上の相談、安否確認、緊急時の対応等のサービスを提供する生活援助員（ライフサポートアドバイザー）を派遣する。	シルバーハウジング：3か所 高齢者向け優良賃貸住宅：10か所
介護相談員派遣事業	介護サービスの現場に介護相談員を派遣し、サービス利用者やその家族からの介護保険に関する相談に応じ、本市の介護サービスの質を高めるもの。	介護老人福祉施設（地域密着型含む）：7事業所 介護老人保健施設：3事業所 通所介護（地域密着型含む）：37事業所 特定施設：7事業所 小規模多機能型居宅介護：7事業所 認知症対応型共同生活介護：9事業所

4 介護予防・日常生活支援総合事業の実施状況

介護保険制度の改正に伴い、平成27年4月より介護予防・日常生活支援総合事業(以下、「総合事業」という。)が実施できるようになった。本市においては、条例により平成29年4月から、総合事業の実施をしている。

(1) サービス区分別

(平成29年度末 単位:件)

サービス区分	青葉区	宮城野区	若林区	太白区	泉区	合計	前年度末	増減
訪問型サービス	1,238	621	502	896	585	3,842	4	3,838
通所型サービス	1,534	827	706	1,264	843	5,174	5	5,169
介護予防ケアマネジメント	1,647	808	752	1,357	938	5,502	3	5,499
合計	4,419	2,256	1,960	3,517	2,366	14,518	12	14,506

(2) 月別(審査月)

(単位:件)

行政区	区分	4月	5月	6月	7月	8月	9月	10月	11月	12月	1月	2月	3月	前年度末
青葉区	訪問型	1	152	353	468	583	693	824	991	1,044	1,114	1,195	1,238	1
	通所型	0	252	454	660	836	921	1,065	1,210	1,360	1,434	1,479	1,534	0
	介護予防ケアマネジメント	0	206	452	631	1,020	990	1,153	1,343	1,449	1,503	1,571	1,647	0
	計	1	610	1,259	1,759	2,439	2,604	3,042	3,544	3,853	4,051	4,245	4,419	1
宮城野区	訪問型	0	100	186	228	318	383	422	465	519	556	584	621	0
	通所型	1	104	238	378	442	502	550	663	698	728	772	827	1
	介護予防ケアマネジメント	1	139	250	339	418	483	554	677	686	748	824	809	1
	計	2	343	674	945	1,178	1,368	1,526	1,805	1,903	2,032	2,180	2,257	2
若林区	訪問型	1	101	135	185	252	276	333	396	411	452	480	502	1
	通所型	0	103	199	316	381	441	502	595	616	636	664	706	0
	介護予防ケアマネジメント	0	130	233	316	388	440	532	589	620	656	718	752	0
	計	1	334	567	817	1,021	1,157	1,367	1,580	1,647	1,744	1,862	1,960	1
太白	訪問型	1	117	257	358	483	526	632	696	748	819	866	896	1
	通所型	4	263	399	585	729	817	961	1,034	1,140	1,178	1,233	1,264	4
	介護予防ケアマネジメント	1	252	422	605	757	843	984	1,100	1,199	1,261	1,319	1,357	2
	計	6	632	1,078	1,548	1,969	2,186	2,577	2,830	3,087	3,258	3,418	3,517	7
泉区	訪問型	1	50	159	216	259	308	344	414	416	476	547	585	1
	通所型	0	95	195	311	362	433	550	628	716	762	815	843	0
	介護予防ケアマネジメント	0	91	217	326	393	503	549	721	744	821	867	938	0
	計	1	236	571	853	1,014	1,244	1,443	1,763	1,876	2,059	2,229	2,366	1
合計	訪問型	4	520	1,090	1,455	1,895	2,186	2,555	2,962	3,138	3,417	3,672	3,842	4
	通所型	5	817	1,485	2,250	2,750	3,114	3,628	4,130	4,530	4,738	4,963	5,174	5
	介護予防ケアマネジメント	2	818	1,574	2,217	2,976	3,259	3,772	4,430	4,698	4,989	5,299	5,503	3
	計	11	2,155	4,149	5,922	7,621	8,559	9,955	11,522	12,366	13,144	13,934	14,519	12

※2月の介護予防ケアマネジメントには、介護予防ケアマネジメント負担金(財政調整)が含まれている。

(3) サービス実施状況

① 訪問型サービス

項目	青葉区	宮城野区	若林区	太白区	泉区	合計	前年度	増減
件数	8,656	4,382	3,524	6,399	3,775	26,736	51	26,685
日数・回数	49,555	25,029	19,708	33,955	20,555	148,802	218	148,584
単位数	16,350,556	8,206,816	6,392,764	11,211,557	6,884,855	49,046,548	71,358	48,975,190
費用額(円)	170,337,432	85,484,223	66,565,109	116,660,540	71,571,284	510,618,588	735,557	509,883,031

② 通所型サービス

項目	青葉区	宮城野区	若林区	太白区	泉区	合計	前年度	増減
件数	11,205	5,903	5,159	9,607	5,710	37,584	33	37,551
日数・回数	51,489	29,521	24,503	46,020	27,262	178,795	115	178,680
単位数	27,540,876	15,655,046	13,057,945	24,440,414	13,764,657	94,458,938	51,767	94,407,171
費用額(円)	282,788,431	160,622,781	134,058,978	250,730,521	141,312,757	969,513,468	530,701	968,982,767

③ 介護予防ケアマネジメント

項目	青葉区	宮城野区	若林区	太白区	泉区	合計	前年度	増減
件数	11,965	5,928	5,374	10,100	6,170	39,537	38	39,499
日数・回数	0	0	0	0	0	0	0	0
単位数	5,327,600	2,634,190	2,412,690	4,493,300	2,779,445	17,647,225	16,640	17,630,585
費用額(円)	55,505,570	27,440,674	25,134,666	46,809,122	28,858,736	183,748,768	169,913	183,578,855

④ 訪問型サービス+通所型サービス+介護予防ケアマネジメント

項目	青葉区	宮城野区	若林区	太白区	泉区	合計	前年度	増減
件数	31,826	16,213	14,057	26,106	15,655	103,857	122	103,735
日数・回数	101,044	54,550	44,211	79,975	47,817	327,597	333	327,264
単位数	49,219,032	26,496,052	21,863,399	40,145,271	23,428,957	161,152,711	139,765	161,012,946
費用額(円)	508,631,433	273,547,678	225,758,753	414,200,183	241,742,777	1,663,880,824	1,436,171	1,662,444,653
事業費(円)	456,782,405	246,112,733	203,329,335	373,397,488	217,174,164	1,496,796,125	1,274,334	1,495,521,791
利用者負担額(円)	48,398,818	24,763,632	20,689,758	37,813,727	23,794,182	155,460,117	161,837	155,298,280
公費負担額(円)	3,450,208	2,671,313	1,739,660	2,988,948	774,431	11,624,560	0	11,624,560

(4) 高額介護（予防）サービス費相当事業

※審査月（事業者から請求のあった月）ベースで集計しています。

①区分別

(平成29年度末)

年月	区分	世帯合算	その他	計
平成29年4月 ～ 平成30年3月	利用者負担 第1段階	件数(件)	0	0
		支給額(円)	0	0
	利用者負担 第2段階	件数(件)	0	158
		支給額(円)	0	227,494
	利用者負担 第3段階	件数(件)	0	107
		支給額(円)	0	158,618
	利用者負担 第4段階	件数(件)	0	363
		支給額(円)	0	880,363
	利用者負担 第5段階	件数(件)	0	8
		支給額(円)	0	21,223
	合計	件数(件)	0	636
		支給額(円)	0	1,287,698
前年度	件数(件)	0	0	
	支給額(円)	0	0	

②月別

月	青葉区		宮城野区		若林区		太白区		泉区		合計	
	件数 件	金額 円	件数 件	金額 円	件数 件	金額 円	件数 件	金額 円	件数 件	金額 円	件数 件	金額 円
平成29年 4月	0	0	0	0	0	0	0	0	0	0	0	0
5月	0	0	0	0	0	0	0	0	0	0	0	0
6月	0	0	0	0	0	0	0	0	0	0	0	0
7月	3	7,020	2	6,548	3	4,404	5	11,813	2	6,296	15	36,081
8月	9	21,880	7	17,151	5	11,226	13	30,910	10	18,904	44	100,071
9月	18	39,281	7	18,355	9	19,377	15	35,373	16	26,446	65	138,832
10月	21	38,986	8	17,218	11	17,852	22	46,527	19	34,041	81	154,624
11月	20	42,478	9	21,622	10	16,034	14	21,972	12	22,658	65	124,764
12月	26	37,793	11	22,458	10	17,974	15	22,896	16	34,460	78	135,581
平成30年 1月	28	47,479	11	32,617	9	18,079	22	38,953	18	29,643	88	166,771
2月	36	76,595	8	27,028	13	24,467	24	47,010	21	41,479	102	216,579
3月	29	57,066	11	38,921	16	33,152	24	49,008	18	36,248	98	214,395
合計	190	368,578	74	201,918	86	162,565	154	304,462	132	250,175	636	1,287,698
前年度	0	0	0	0	0	0	0	0	0	0	0	0
増減	190	368,578	74	201,918	86	162,565	154	304,462	132	250,175	636	1,287,698

このページは空白です。

財政狀況

1 平成29年度 歳入決算

(単位：千円)

款	項	決算額		平成29年度決算額の説明
		平成29年度	平成28年度	
1 介護保険料	1 介護保険料	15,763,041	15,343,429	第1号被保険者保険料
	計	15,763,041	15,343,429	
2 国庫支出金	1 国庫負担金	11,888,070	11,513,112	介護保険法による介護給付費負担金
	2 国庫補助金	3,339,833	2,854,081	介護保険法による調整交付金 2,323,627千円
				介護保険法による地域支援事業交付金 990,090千円
計	15,227,903	14,367,193	介護保険法災害臨時特例補助金 6,616千円 介護保険システム改修事業費補助金 19,500千円	
3 支払基金交付金	1 支払基金交付金	18,029,659	17,294,828	介護保険法による介護給付費交付金 17,430,438千円
	計	18,029,659	17,294,828	介護保険法による地域支援事業支援交付金 599,221千円
4 県支出金	1 県負担金	9,130,977	8,936,128	介護保険法による介護給付費負担金
	2 県補助金	554,116	280,418	介護保険法による地域支援事業交付金
	計	9,685,093	9,216,546	
5 財産収入	1 財産運用収入	469	2,178	財政調整基金等運用収入
	計	469	2,178	
6 繰入金	1 一般会計繰入金	10,084,640	9,694,228	介護給付費に充当のための繰入金 7,796,176千円
				地域支援事業費に充当のための繰入金 458,633千円
	2 基金繰入金	784,615	411,820	事務経費等に充当のための繰入金 1,690,126千円
計	10,869,255	10,106,048	介護給付費等に充当のための繰入金 139,705千円	
7 繰越金	1 繰越金	1,963,847	1,211,672	前年度繰越金
	計	1,963,847	1,211,672	
8 諸収入	1 雑入	15,060	38,451	返納金, 第三者納付金等
	計	15,060	38,451	
歳入合計		71,554,327	67,580,345	

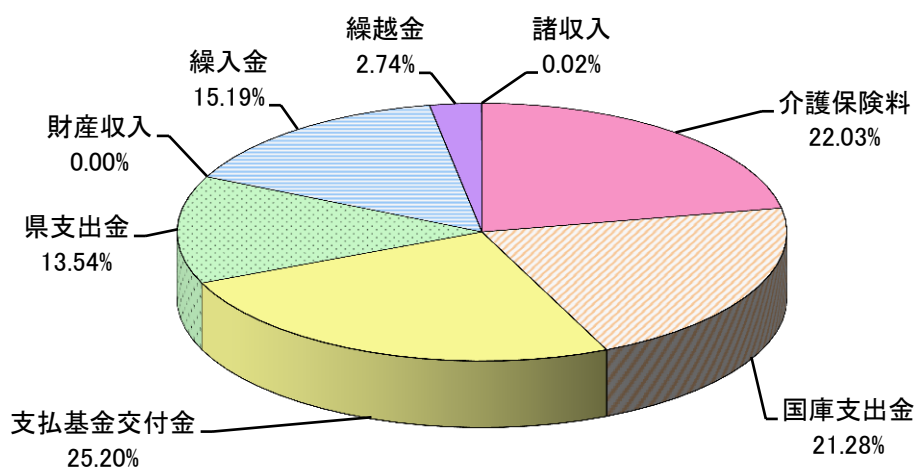

2 平成29年度 歳出決算

(単位：千円)

款	項	決算額		平成29年度決算額の説明			
		平成29年度	平成28年度				
1 総務費	1 総務管理費	1,700,329	1,627,818	一般管理費 1,026,265千円 介護認定諸費 674,064千円			
	計	1,700,329	1,627,818				
2 保険給付費	1 介護サービス等諸費	58,677,213	57,655,184	居宅介護サービス等給付費 37,156,322千円 居宅介護サービス等計画給付費 3,229,118千円 施設介護サービス等給付費 18,235,755千円 審査支払手数料 56,018千円			
				2 高額介護サービス諸費	1,661,721	1,545,167	高額介護サービス費 1,479,421千円 高額医療合算介護サービス費 182,300千円
				3 特定入所者介護サービス費	2,042,456	2,121,111	
	計	62,381,390	61,321,462				
3 地域支援事業費	1 地域支援事業費	2,957,898	1,474,929	介護予防事業費 1,681,675千円 包括的支援事業費 1,098,944千円 任意事業費 177,279千円			
	計	2,957,898	1,474,929				
4 基金積立金	1 基金積立金	1,281,149	734,660	財政調整基金費			
	計	1,281,149	734,660				
5 諸支出金	1 還付金	580,428	454,504	第一号被保険者保険料還付金 22,430千円 償還金 557,998千円			
	2 諸支出金	3,748	3,125				
	計	584,176	457,629				
6 予備費	1 予備費						
	計						
歳 出 合 計		68,904,942	65,616,498				

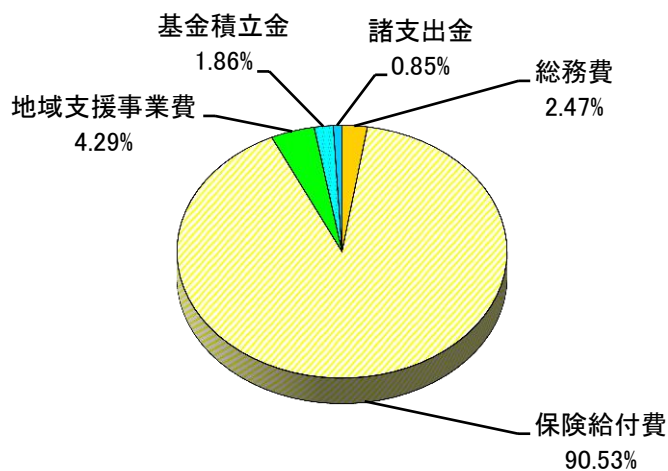

※平成30年度への繰越金 2,649,385千円

(内訳)

- (1) 国・県負担金返還額
1,001,598千円…国・県に対し返還
- (2) 支払基金交付金返還額
218,021千円…支払基金に対し返還
- (3) 第1号被保険者保険料
1,419,433千円…財政調整基金へ積立
- (4) 特例補助金等返還額
10,333千円…国に対し返還

3 平成30年度 歳入予算

(単位：千円)

款	項	金額	説明
1 介護保険料	1 介護保険料	17,210,086	第1号被保険者保険料
	計	17,210,086	
2 使用料及び手数料	1 手数料	20,066	介護サービス情報公表等手数料
	計	20,066	
3 国庫支出金	1 国庫負担金	12,191,736	介護保険法による介護給付費負担金 負担基本額20/100(施設等給付費は15/100)
	2 国庫補助金	3,715,427	介護保険法による調整交付金 介護保険法による地域支援事業交付金
	計	15,907,163	
4 支払基金交付金	1 支払基金交付金	19,024,436	介護保険法による介護給付費交付金 介護保険法による地域支援事業支援交付金
	計	19,024,436	
5 県支出金	1 県負担金	9,721,982	介護保険法による介護給付費負担金 負担基本額12.5/100(施設等給付費は17.5/100)
	2 県補助金	656,758	介護保険法による地域支援事業交付金
	計	10,378,740	
6 財産収入	1 財産運用収入	3,500	
	計	3,500	
7 繰入金	1 一般会計繰入金	11,107,795	介護給付費に充当のための繰入金 8,428,354千円
			地域支援事業費に充当のための繰入金 656,759千円
	2 基金繰入金	175,669	事務経費等に充当のための繰入金 1,872,238千円
計	11,283,464	介護給付費に充当のための繰入金 (低所得者保険料軽減費分) 150,444千円	
8 繰越金	1 繰越金	1	財政調整基金繰入金
	計	1	
9 諸収入	1 雑入	2,301	シルバーハウジング生活援助員派遣利用者負担金等
	計	2,301	
歳入合計		73,829,757	

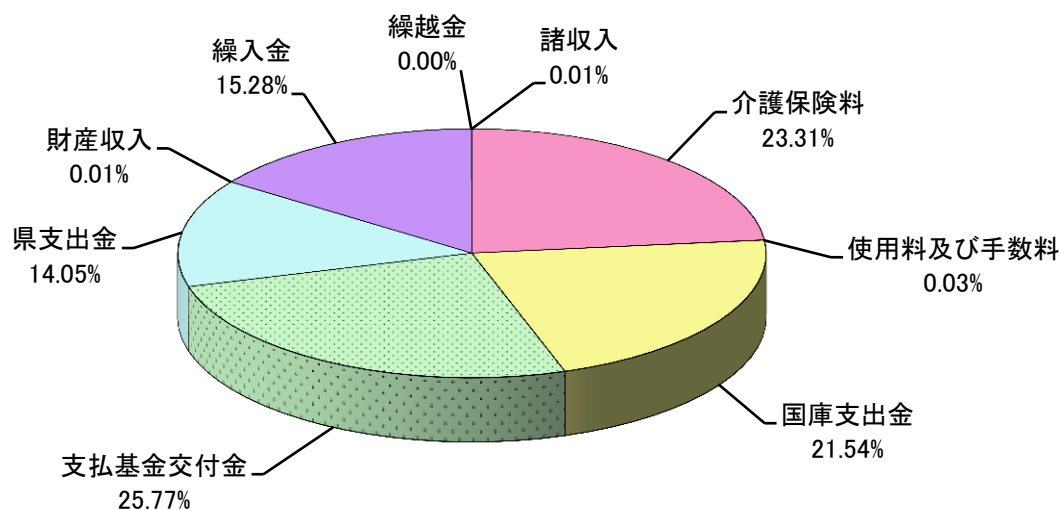

4 平成30年度 歳出予算

(単位：千円)

款	項	金額	説明
1 総務費	1 総務管理費	1,792,654	人件費 719,460千円 介護保険システム運用等に要する経費 185,864千円 事務経費等 157,100千円 介護認定審査会委員報酬 110,120千円 介護認定等に要する経費 620,110千円
			計
2 保険給付費	1 介護サービス等諸費	63,524,936	居宅介護サービス等給付費 39,268,407千円 居宅介護サービス等計画給付費 3,362,941千円 施設介護サービス等給付費 20,829,626千円 審査支払手数料 63,962千円
			2 高額介護サービス諸費
	3 特定入所者介護サービス費	2,258,155	
	計	67,426,833	
3 地域支援事業費	1 地域支援事業費	4,477,913	介護予防・日常生活支援総合事業費 3,034,044千円 包括的支援事業費 1,252,255千円 任意事業費 191,614千円
			計
4 基金積立金	1 基金積立金	3,500	財政調整基金積立金 3,500千円
	計	3,500	
5 諸支出金	1 還付金	24,268	第一号被保険者保険料の還付金 24,267千円 償還金 1千円
			2 諸支出金
	計	28,857	
6 予備費	1 予備費	100,000	
	計	100,000	
歳出合計		73,829,757	

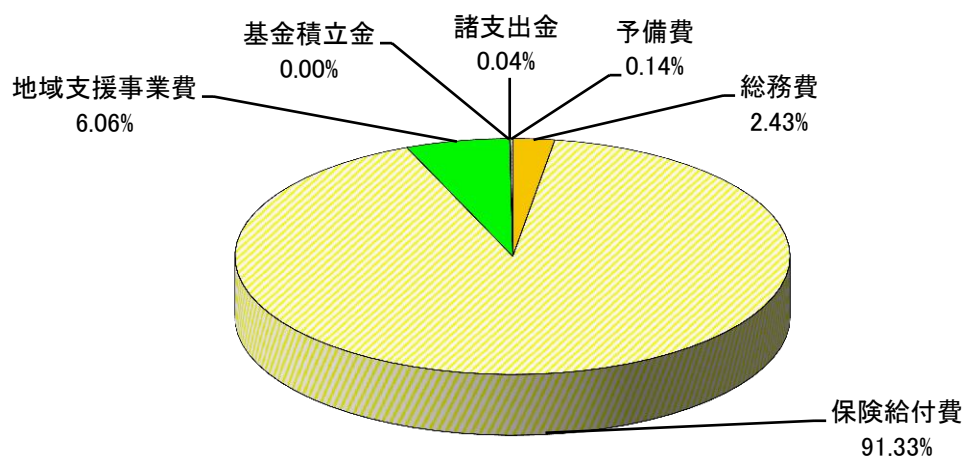

■ 介護保険の財源構成（平成27年度～29年度）について

(1) 保険給付

介護保険の保険給付に係る財源の2分の1は公費で、残りの半分は保険料でまかなわれています。公費の負担割合は、施設等給付費（介護老人福祉施設、老人保健施設、介護療養型医療施設、特定施設に係る給付費）とそれ以外の居宅サービス等に係る給付費とで異なっており、それぞれの財源構成は次のとおりとなっています。

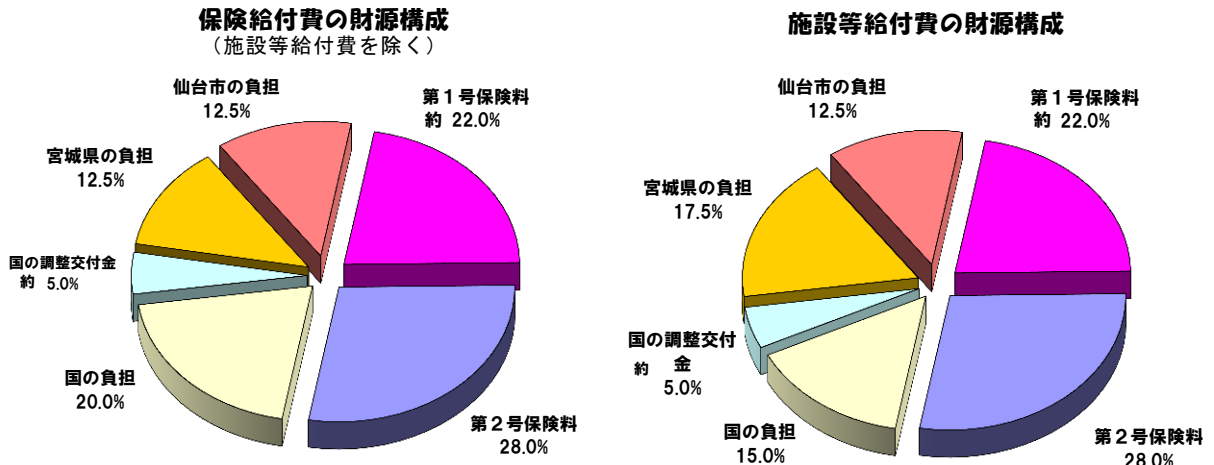

[第1号被保険者の22.0%と国の調整交付金の5.0%は全国平均です。]

(2) 地域支援事業

地域支援事業に係る財源は、介護予防・日常生活支援総合事業（総合事業）と包括的支援事業・任意事業とで異なり、その財源構成は次のとおりとなっています。

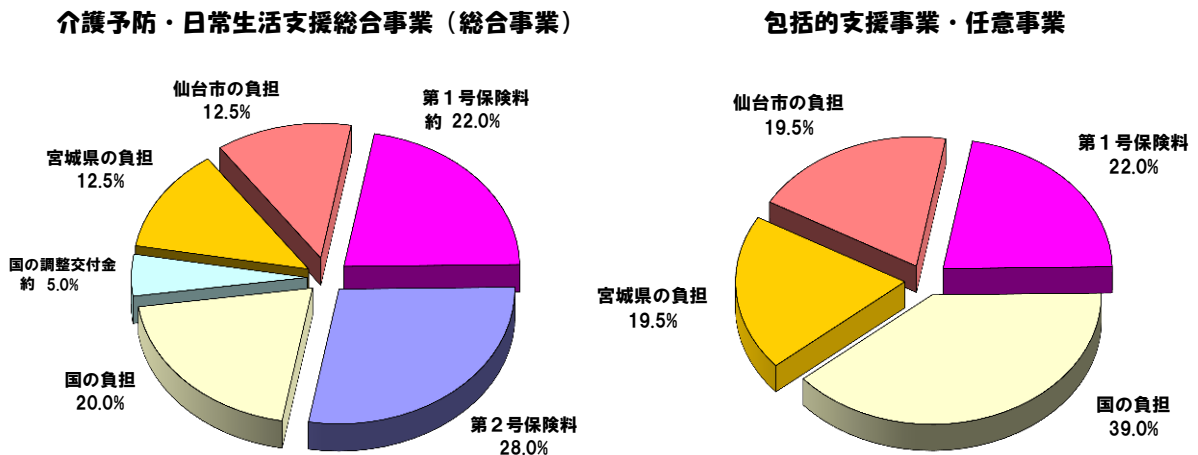

事業計画の進捗状況
(平成 27 年度～平成 29 年度)

1 介護保険事業計画（平成27年度～平成29年度）

(1) 人口推計

			平成27年度	平成28年度	平成29年度
第2号被保険者	40～64歳人口	A	360,554人	361,612人	362,670人
第1号被保険者	65歳以上人口	B	229,216人	235,364人	241,512人
	前期高齢者 (65～74歳)	C	122,048人	123,792人	125,536人
	割合 C/B		53.2%	52.6%	52.0%
	後期高齢者 (75歳以上)	D	107,168人	111,572人	115,976人
	割合 D/B		46.8%	47.4%	48.0%

(2) 要介護者等の推計

		平成27年度	平成28年度	平成29年度
第1号被保険者数	A	229,216人	235,364人	241,512人
要介護者等数	B	42,760人	44,788人	46,816人
要支援1		10,260人	10,674人	11,090人
要支援2		4,006人	4,168人	4,329人
要介護1		8,844人	9,257人	9,675人
要介護2		6,561人	6,896人	7,230人
要介護3		4,544人	4,787人	5,025人
要介護4		4,817人	5,082人	5,347人
要介護5		3,728人	3,924人	4,120人
出現率 B/A		18.7%	19.0%	19.4%

(3) 事業運営期間の総費用

(単位：千円)

	平成27年度	平成28年度	平成29年度
保険給付費	63,630,283	67,063,925	71,845,798
居宅サービス分	33,768,656	33,415,544	35,519,088
施設サービス分	17,784,776	18,376,375	19,824,007
地域密着型サービス	7,859,225	10,809,602	11,792,720
高額介護サービス費等	4,217,626	4,462,404	4,709,983
地域支援事業	1,544,641	1,611,856	1,672,673
財政安定化基金拠出金	0	0	0
合計	65,174,924	68,675,781	73,518,471

2 実績等

(1) 第1号被保険者数

(各前月末現在)

	平成27年	平成28年10月(参考)		平成29年10月	
	10月(参考)		増減		増減
75歳以上	106,677人 (46.6%)	110,566人 (46.8%)	+3,889人 +3.6%	114,904人 (47.3%)	+4,338人 +3.9%
65歳以上 75歳未満	122,434人 (53.4%)	125,664人 (53.2%)	+3,230人 +2.6%	127,771人 (52.7%)	+2,107人 +1.7%
計	229,111人	236,230人	+7,119人 +3.1%	242,675人	+6,445人 +2.7%

()は構成比

(2) 要介護・要支援認定者数

(各前月末現在)

	平成27年	平成28年10月(参考)		平成29年10月	
	10月(参考)		増減		増減
第1号被保険者	41,130人 (97.4%)	42,146人 (97.6%)	+1,016人 +2.5%	43,068人 (97.6%)	+922人 +2.2%
第2号被保険者	1,081人 (2.6%)	1,052人 (2.4%)	-29人 -2.7%	1,064人 (2.4%)	+12人 +1.1%
計	42,211人	43,198人	+987人 +2.3%	44,132人	+934人 +2.2%
出現率※	18.4%	18.3%		18.2%	

()は構成比 ※出現率は第1号被保険者数に占める割合

(3) 事業運営期間の保険給付費の執行状況等

(単位：千円)

	平成27年度		平成28年度		平成29年度	
	計画値	決算額	計画値	決算額	計画値※	決算額
居宅サービス	33,768,656	32,054,651	33,415,544	29,830,393	35,519,088	29,000,601
施設サービス	17,784,776	17,545,579	18,376,375	17,487,045	19,824,007	18,235,755
地域密着型サービス	7,859,225	7,470,172	10,809,602	10,269,004	11,792,720	11,384,839
高額介護サービス費等	4,217,626	3,646,402	4,462,404	3,735,020	4,709,983	3,760,195
(総合事業移行分)	—	—	—	—	—	(1,504,726)
合計 (総合事業移行分含む)	63,630,283	60,716,804	67,063,925	61,321,462	71,845,798	62,381,390 (63,886,116)
執行率(対計画値) (総合事業移行分含む)		95.4%		91.4%		86.8% (88.9%)

()は総合事業移行分を含む値 ※平成29年度計画値には総合事業移行分が含まれている

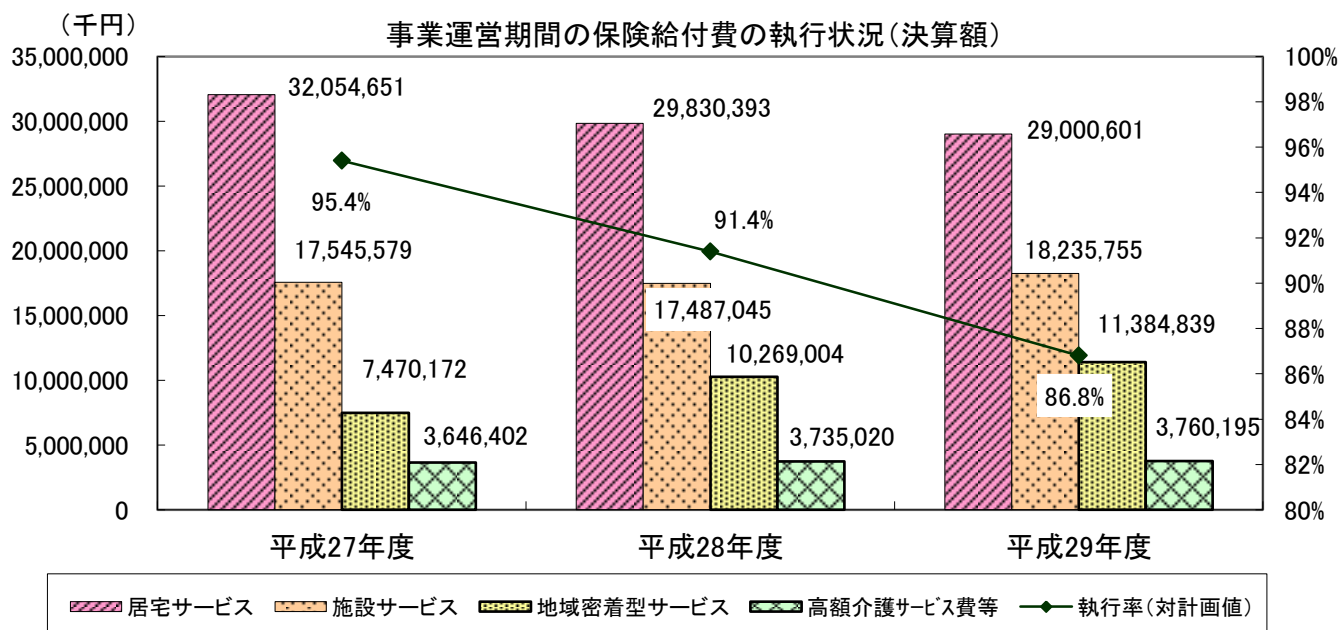

3 介護保険事業計画と実績の比較

(1) 介護サービス

サービスの種類	単 位	平成27年度 (平成28年7月審査分まで)			平成28年度 (平成29年7月審査分まで)			平成29年度 (平成30年7月審査分まで)		
		計画値 (A)	実 績 (B)	割 合 B/A	計画値 (A)	実 績 (B)	割 合 B/A	計画値 (A)	実 績 (B)	割 合 B/A
①居宅サービス										
訪問介護	回/年	1,809,831	1,669,063	92.2%	2,016,627	1,665,216	82.6%	2,145,465	1,669,052	77.8%
訪問入浴介護	回/年	55,733	44,592	80.0%	59,523	42,154	70.8%	63,403	39,890	62.9%
訪問看護	回/年	215,562	211,784	98.2%	229,973	228,899	99.5%	244,726	251,480	102.8%
訪問リハビリテーション	回/年	23,747	23,098	97.3%	25,341	22,488	88.7%	26,971	22,454	83.3%
居宅療養管理指導	人/月	4,038	4,336	107.4%	4,308	4,714	109.4%	4,583	5,191	113.3%
通所介護	回/年	950,491	976,808	102.8%	730,692	674,541	92.3%	776,515	669,670	86.2%
通所リハビリテーション	回/年	321,460	308,586	96.0%	342,471	312,556	91.3%	364,008	319,561	87.8%
短期入所生活介護	日/年	388,772	407,773	104.9%	393,369	415,324	105.6%	410,349	418,407	102.0%
短期入所療養介護	日/年	35,826	37,108	103.6%	36,965	32,918	89.1%	39,430	34,356	87.1%
特定施設入居者生活介護	人/月	1,279	1,141	89.2%	1,316	1,191	90.5%	1,390	1,322	95.1%
福祉用具貸与	人/月	9,815	9,623	98.0%	10,466	10,045	96.0%	11,133	10,227	91.9%
特定福祉用具購入	件/年	2,425	2,168	89.4%	2,584	2,068	80.0%	2,748	2,018	73.4%
住宅改修	件/年	1,735	1,552	89.5%	1,847	1,590	86.1%	1,963	1,498	76.3%
居宅介護支援	人/月	17,166	16,299	94.9%	18,287	16,486	90.2%	19,437	16,550	85.1%
定期巡回・随時対応型訪問介護 看護	人/月	148	90	60.8%	243	161	66.3%	378	236	62.4%
夜間対応型訪問介護	人/月	74	36	48.6%	74	25	33.8%	74	20	27.0%
認知症対応型通所介護	回/年	67,939	56,538	83.2%	67,939	55,435	81.6%	67,939	57,230	84.2%
小規模多機能型居宅介護	人/月	503	535	106.4%	565	611	108.1%	628	671	106.8%
認知症対応型共同生活介護 (グループホーム)	人/月	1,498	1,475	98.5%	1,591	1,577	99.1%	1,708	1,717	100.5%
地域密着型介護老人福祉施設入 所者生活介護	人/月	343	333	97.1%	343	340	99.1%	343	349	101.7%
複合型サービス	人/月	38	31	81.6%	78	69	88.5%	105	119	113.3%
地域密着型通所介護	回/年	—	—	—	281,738	316,656	112.4%	299,443	304,197	101.6%
介護老人福祉施設 (特別養護老人ホーム)	人/月	3,026	2,952	97.6%	3,126	3,026	96.8%	3,383	3,199	94.6%
介護老人保健施設	人/月	2,637	2,598	98.5%	2,724	2,649	97.2%	2,914	2,724	93.5%
介護療養型医療施設	人/月	115	107	93.0%	115	45	39.1%	115	16	13.9%

※上記の単位は、利用月（実際にサービスを利用した月）ベースで集計したものです。

なお、「[保険給付等の状況]2 保険給付」は審査月（事業者から請求のあった月）ベースで集計しているため、上記の数値とは一致しません。

※特定施設入居者生活介護、認知症対応型共同生活介護、介護老人福祉施設、介護老人保健施設は、施設の開所見込みをもとに推計しています。

※利用定員が18人以下の小規模な通所介護事業所については、平成28年度から、地域密着型サービスに移行されます。

(2) 介護予防サービス

サービスの種類	単 位	平成27年度 (平成28年7月審査分まで)			平成28年度 (平成29年7月審査分まで)			平成29年度 (平成30年7月審査分まで)		
		計画値 (A)	実 績 (B)	割 合 B/A	計画値 (A)	実 績 (B)	割 合 B/A	計画値 (A)	実 績 (B)	割 合 B/A
介護予防訪問介護	回/年	340,780	309,631	90.9%	359,625	296,460	82.4%	373,255	106,771 (278,342)*	28.6% (74.6%)*
介護予防訪問入浴介護	回/年	257	23	8.9%	271	14	5.2%	285	17	6.0%
介護予防訪問看護	回/年	16,355	18,784	114.9%	17,260	21,940	127.1%	18,187	24,204	133.1%
介護予防訪問リハビリテーション	回/年	1,933	2,798	144.7%	2,040	2,768	135.7%	2,149	3,001	139.6%
介護予防居宅療養管理指導	人/月	296	299	101.0%	313	323	103.2%	329	324	98.5%
介護予防通所介護	回/年	275,222	299,937	109.0%	290,442	305,833	105.3%	301,450	110,205 (315,819)*	36.6% (104.8%)*
介護予防通所リハビリテーション	回/年	64,628	64,836	100.3%	68,202	64,642	94.8%	71,864	70,043	97.5%
介護予防短期入所生活介護	日/年	7,562	8,179	108.2%	7,743	7,880	101.8%	8,076	9,221	114.2%
介護予防短期入所療養介護	日/年	354	387	109.3%	366	478	130.6%	391	354	90.5%
介護予防特定施設入居者生活介護	人/月	276	249	90.2%	284	256	90.1%	300	265	88.3%
介護予防福祉用具貸与	人/月	2,227	2,673	120.0%	2,350	2,950	125.5%	2,477	3,297	133.1%
特定介護予防福祉用具購入	件/年	964	853	88.5%	1,017	871	85.6%	1,071	887	82.8%
介護予防住宅改修	件/年	1,251	1,135	90.7%	1,320	1,145	86.7%	1,391	1,106	79.5%
介護予防支援	人/月	9,675	9,717	100.4%	10,210	9,889	96.9%	10,759	6,478 (10,266)*	60.2% (95.4%)*
介護予防認知症対応型通所介護	回/年	296	429	144.9%	296	463	156.4%	296	473	159.8%
介護予防小規模多機能型居宅介護	人/月	41	73	178.0%	46	83	180.4%	51	92	180.4%
介護予防認知症対応型共同生活介護 (グループホーム)	人/月	5	7	140.0%	5	6	120.0%	6	8	133.3%

※上記の単位は、利用月（実際にサービスを利用した月）ベースで集計したものです。
 なお、P48「[保険給付等の状況]2保険給付」は審査月（事業者から請求のあった月）ベースで集計しているため、上記の数値とは一致しません。
 ※介護予防特定施設入居者生活介護、介護予防認知症対応型共同生活介護は、施設の開所見込みをもとに推計しています。
 *平成29年度の介護予防訪問介護、介護予防通所介護、介護予防支援の計画値は、介護予防・日常生活支援総合事業への移行分も含んでいます。
 実績、割合の（ ）内の数値は、下記の「(3)介護予防・日常生活支援総合事業」の実績を加えたものです。

(3) 介護予防・日常生活支援総合事業

サービスの種類	単 位	平成29年度実績 (平成30年7月審査分まで)
訪問型サービス	回/年	171,571
通所型サービス	回/年	205,614
介護予防ケアマネジメント	人/月	3,788

※上記の単位は、利用月（実際にサービスを利用した月）ベースで集計したものです。
 なお、P71「[主な地域支援事業の実績]4介護予防・日常生活支援総合事業の実施業況」は集計方法及び対象月数が異なるため、上記の数値とは一致しません。
 ※住所地特例者の介護予防・日常生活支援総合事業利用実績については、市町村毎に算定手法が異なるため集計から除外しています。

このページは空白です。

審 議 会

1 仙台市介護保険審議会

介護保険法第117条の規定により、市町村は、基本指針に即して、3年ごとに介護保険事業に係る保険給付の円滑な実施に関する計画（介護保険事業計画）を定めることとされており、この事業計画を定め又は変更するにあたっては、同条第6項の規定により、あらかじめ、被保険者の意見を反映させるために必要な措置を講じなければならないこととされている。

本市においては、被保険者の意見をはじめ、学識経験者、医療・保健関係者・福祉関係者、サービス提供事業者等、多くの有識者の方々から意見を伺うため介護保険運営委員会（平成12年9月25日要綱設置）を設置した。

第2期の事業運営期間がスタートするにあたり、この運営委員会を発展的に解消し、市の附属機関として「介護保険審議会」を平成15年4月に設置した。

(1) 所掌事項

審議会は、市長の諮問に応じ、次に掲げる事項について調査審議する。

- ① 仙台市介護保険事業計画の策定、変更及び進行状況に関する事項
- ② 前号に定めるもののほか、介護保険事業の円滑な運営のために必要な事項

(2) 開催状況

		協議内容等	
第2期	平成15年	第1回 (7月9日)	<ul style="list-style-type: none"> ● 会長、副会長の選出 ● 仙台市介護保険審議会の運営等について ● 仙台市介護保険事業計画の概要について ● 仙台市介護保険の状況
		第2回 (8月28日)	<ul style="list-style-type: none"> ● 介護保険制度等の概要について
		第3回 (12月1日)	<ul style="list-style-type: none"> ● 第1期運営期間（H12～14）における介護保険の実施状況について ● 市民から寄せられた意見等について
	平成16年	第4回 (1月28日)	<ul style="list-style-type: none"> ● 介護サービスの質の向上・給付の適正化について ● 介護サービスの評価について
		第5回 (4月28日)	<ul style="list-style-type: none"> ● 第3期介護保険事業計画作成のための実態調査の実施について ● 介護保険制度の見直しについて
		第6回 (10月13日)	<ul style="list-style-type: none"> ● 平成15年度決算について ● 第3期介護保険事業計画策定のための実態調査単純集計結果について ● 仙台市高齢者保健福祉計画策定のための実態調査項目について ● 介護保険制度の見直しについて
	平成17年	第7回 (1月27日)	<ul style="list-style-type: none"> ● 第3期介護保険事業計画策定のための実態調査集計結果について ● 介護保険制度の見直しについて
		第8回 (3月30日)	<ul style="list-style-type: none"> ● 第3期介護保険事業計画の策定について ● 平成17年度予算について
		第9回 (5月9日)	<ul style="list-style-type: none"> ● 日常生活圏域の考え方等について ● 介護保険事業の運営状況等について ● 仙台市高齢者保健福祉計画策定のための実態調査について ● 特別養護老人ホームの入所申込状況等の調査結果について
		第10回 (6月8日)	<ul style="list-style-type: none"> ● 仙台市高齢者保健福祉計画・介護保険事業計画構成（事務局素案）について ● 仙台市高齢者保健福祉計画における基本目標と視点（案）について ● 介護保険事業の円滑な推進のための施策の現状等について
		第11回 (7月27日)	<ul style="list-style-type: none"> ● 仙台市高齢者保健福祉計画の見直しについて ● 介護保険制度改正の概要（平成17年10月施行分）について
		第12回 (8月24日)	<ul style="list-style-type: none"> ● 介護保険制度の円滑な実施に関する方策について ● 介護給付等対象サービスの種類ごとの量の見込みについて

第2期	平成17年	第13回 (10月25日)	<ul style="list-style-type: none"> ● 地域密着型サービスについて ● 地域支援事業について ● 地域包括支援センターの考え方について
		第14回 (11月16日)	<ul style="list-style-type: none"> ● 仙台市高齢者保健福祉計画（介護保険事業計画）中間報告（案）について ● 地域密着型サービス運営委員会の設置について ● 地域包括支援センター受託申請の状況について
		第15回 (1月23日)	<ul style="list-style-type: none"> ● 仙台市高齢者保健福祉計画（介護保険事業計画）中間報告に係るパブリックコメントの実施について ● 仙台市高齢者保健福祉計画（介護保険事業計画）（案）について ● 仙台市地域包括支援センターについて
	平成18年	第16回 (2月6日)	<ul style="list-style-type: none"> ● 仙台市介護保険事業計画のあり方について（答申案） ● 仙台市高齢者保健福祉計画（介護保険事業計画）最終案について ● 仙台市地域包括支援センターに係る事項について ● 仙台市地域密着型サービス運営委員会の設置について
		2月14日	● 仙台市介護保険事業計画のあり方について（答申）
		第17回 (3月27日)	<ul style="list-style-type: none"> ● 仙台市高齢者保健福祉計画（介護保険事業計画）について ● 地域包括支援センターについて ● 第1回地域密着型サービス運営委員会審議等について
第3期	平成18年	第1回 (7月19日)	<ul style="list-style-type: none"> ● 会長、副会長の選出 ● 会議の運営について ● 仙台市介護保険審議会の概要について ● 仙台市における介護保険の状況 ● 地域包括支援センター運営協議会議事事項
		第2回 (8月30日)	<ul style="list-style-type: none"> ● 会議の運営について ● 仙台市介護保険制度の概要について ● 第3期仙台市高齢者保健福祉計画（介護保険事業計画）の概要について ● 地域密着型サービス運営委員会第1回会議について ● 地域包括支援センターの事業評価等について
		第3回 (12月20日)	<ul style="list-style-type: none"> ● 第2期事業運営期間における介護保険の実施状況について ● 地域密着型サービス運営委員会（第2回・第3回会議）について ● 地域包括支援センター運営協議会の設置について ● 地域包括支援センターの事業評価等の結果について ● 平成19年度受託法人決定の方針等について
	平成19年	第4回 (3月19日)	<ul style="list-style-type: none"> ● 第4期事業計画策定のための実態調査の実施について ● 平成18年度介護保険事業運営の実施状況について ● 地域密着型サービス運営委員会（第4回会議）について ● 地域包括支援センター運営委員会の設置について ● 平成19年度地域包括支援センター設置運営法人について
		第5回 (7月11日)	<ul style="list-style-type: none"> ● コムスン不正行為への対応について ● 地域密着型サービス運営委員会（第5回・第6回会議）について ● 第4期介護保険事業計画策定のための実態調査の実施について ● 平成18年度介護保険事業運営の実施状況について
	平成20年	第6回 (1月23日)	<ul style="list-style-type: none"> ● 地域密着型サービス運営委員会（第7回～第9回会議）について ● 地域包括支援センター運営委員会（第1回～第3回会議）について ● 「仙台市高齢者保健福祉計画（介護保険事業計画）」策定のための実態調査における単純集計結果について ● 税制改正に伴う介護保険料の激変緩和措置継続の取扱いについて ● 平成19年版「仙台市の介護保険」について

第3期	平成20年	第7回 (3月26日)	<ul style="list-style-type: none"> ● 第4期介護保険事業計画策定について・諮問 ● 仙台市高齢者保健福祉計画（介護保険事業計画）策定のための実態調査報告書について ● 制度改正に伴う情報提供 ● 平成20年度地域包括支援センター設置運営法人等について 	
		第8回 (6月4日)	<ul style="list-style-type: none"> ● 本市高齢者を取り巻く現状と課題について ● 仙台市高齢者保健福祉計画（介護保険事業計画）構成（案）について ● 介護保険事業の運営状況等について 	
		第9回 (8月6日)	<ul style="list-style-type: none"> ● 高齢者保健福祉施策における重点課題について ● 「日常生活圏域」設定の考え方について ● 高齢者保健福祉施策の推進について ● 介護保険事業の円滑な運営に関する方策について ● 第4期介護保険事業（支援）計画等について ● 地域密着型サービス運営委員会（第10回・第11回会議）について 	
		第10回 (8月27日)	<ul style="list-style-type: none"> ● 特別養護老人ホームの入所申込状況等の調査結果について ● 平成19年度介護保険の実施状況について ● 平成19年度地域支援事業等の実施状況について ● 高齢者保健福祉施策の推進について ● 介護保険事業の円滑な運営に関する方策について ● 「日常生活圏域」設定の考え方について 	
		第11回 (10月22日)	<ul style="list-style-type: none"> ● 特別養護老人ホーム入居希望者アンケート調査結果に基づく特別養護老人ホーム優先入所必要者数の試算について ● 介護保険事業の円滑な運営に関する方策について ● 介護給付対象サービス及び地域支援事業の量の見込み等について ● 地域密着型サービス運営委員会（第12回会議）について ● 地域包括支援センター運営委員会（第4回・第5回会議）について 	
		第12回 (11月19日)	<ul style="list-style-type: none"> ● 地域包括支援センター運営委員会（第6回会議）について ● 高齢者保健福祉計画（介護保険事業計画）中間報告（案）について ● パブリックコメントの実施について 	
	平成21年	第13回 (1月28日)	<ul style="list-style-type: none"> ● 平成21年度介護報酬改定の概要等について ● 高齢者保健福祉計画（介護保険事業計画）中間報告に係るパブリックコメントの実施状況について ● 高齢者保健福祉計画（介護保険事業計画）（案）について 	
		第14回 (2月2日)	<ul style="list-style-type: none"> ● 仙台市介護保険事業計画のあり方（答申案）について ● 地域密着型サービス運営委員会（第13回会議）について ● 地域包括支援センター運営委員会（第7回会議）について ● 平成21年度地域包括支援センター設置運営について ● 高齢者保健福祉計画（介護保険事業計画）（案）について 	
		2月13日	<ul style="list-style-type: none"> ● 仙台市介護保険事業計画のあり方について（答申） 	
	第4期	平成22年	第1回 (7月22日)	<ul style="list-style-type: none"> ● 会長及び副会長の選任 ● 仙台市介護保険審議会の概要等について ● 地域密着型サービス運営委員会及び地域包括支援センター運営委員会委員の指定 ● 介護保険の実施状況等について ● 地域密着型サービス運営委員会（第1回会議）について
			第2回 (3月24日)	<ul style="list-style-type: none"> ● 第3期事業運営期間における介護保険の実施状況について ● 高齢者保健福祉計画（介護保険事業計画）主要事業取組状況について ● 介護従事者の人材確保及び処遇改善に向けた取り組みについて ● 平成22年度地域包括支援センター設置運営について ● 地域密着型サービス運営委員会（第2回及び第3回会議）について ● 地域包括支援センター運営委員会（第1回、第2回及び第3回会議）について
			第3回 (8月5日)	<ul style="list-style-type: none"> ● 第5期介護保険事業計画策定のための実態調査の実施について ● 介護保険の実施状況について ● 平成21年度地域支援事業の実施状況について ● 地域密着型サービス運営委員会（第4回及び第5回会議）について ● （仮称）仙台市介護予防推進計画の策定について

第4期	平成23年	第4回 (1月26日)	<ul style="list-style-type: none"> ● 仙台市高齢者保健福祉計画・介護保険事業計画策定のための実態調査報告（設問項目ごとの集計結果）について ● 平成22年版「仙台市の介護保険」について ● 地域密着型サービス運営委員会（第6回及び第7回会議）について ● 地域包括支援センター運営委員会（第4回及び第5回会議）について ● （仮称）仙台市介護予防推進プラン～目指そう豊齢力アップ～（案）について
		第5回 (6月29日)	<ul style="list-style-type: none"> ● 東日本大震災における要援護高齢者への対応状況等について ● 介護保険法改正の概要 ● 第5期介護保険事業計画策定について ● 仙台市高齢者保健福祉計画・介護保険事業計画策定のための実態調査報告について
		第6回 (8月3日)	<ul style="list-style-type: none"> ● 仙台市高齢者保健福祉計画（介護保険事業計画）の策定について ● 仙台市の高齢者を取り巻く現状と課題について ● 仙台市高齢者保健福祉計画（介護保険事業計画）基本目標と施策の体系（案）について ● 平成22年度介護保険の実施状況について ● 平成22年度地域支援事業の実施状況について
		第7回 (9月7日)	<ul style="list-style-type: none"> ● 仙台市高齢者保健福祉計画（介護保険事業計画）基本目標と施策の体系（案）について ● 仙台市高齢者保健福祉計画（介護保険事業計画）の中間振り返りについて ● 仙台市高齢者保健福祉計画（介護保険事業計画）構成（案）について ● 高齢者保健福祉施策の推進（各論）について ● 介護保険事業の円滑な運営に関する方策について ● 地域包括支援センター運営委員会（第6回会議）について
		第8回 (10月7日)	<ul style="list-style-type: none"> ● 介護保険事業の円滑な運営に関する方策について ● 仙台市高齢者保健福祉計画（介護保険事業計画）の中間振り返りについて ● 高齢者保健福祉施策の推進（各論）について ● 地域包括支援センター運営委員会（第7回会議）について
		第9回 (11月2日)	<ul style="list-style-type: none"> ● 仙台市高齢者保健福祉計画（介護保険事業計画）の中間振り返りについて ● 高齢者保健福祉施策の推進（各論）について ● 特別養護老人ホーム入居希望者アンケート調査結果に基づく特別養護老人ホーム優先入所必要者数の試算について ● 介護給付対象サービス及び地域支援事業の量の見込み等について
		第10回 (11月16日)	<ul style="list-style-type: none"> ● 地域包括支援センター運営委員会（第8回会議）について ● 地域密着型サービス運営委員会（第8回及び第9回会議）について ● 仙台市高齢者保健福祉計画（介護保険事業計画）の中間案について ● パブリックコメントの実施について
		第11回 (2月1日)	<ul style="list-style-type: none"> ● 平成24年度介護報酬改定の概要について ● 高齢者保健福祉計画・介護保険事業計画 中間案に係るパブリックコメント等の実施状況について ● 高齢者保健福祉計画・介護保険事業計画（案）について ● 地域包括支援センター運営委員会（第9回会議）について
		第12回 (2月8日)	<ul style="list-style-type: none"> ● 仙台市介護保険事業計画のあり方（答申案）について ● 地域密着型サービス運営委員会（第10回会議）について ● 地域包括支援センター運営委員会（第10回会議）について
		第5期	平成24年
第2回 (9月4日)	<ul style="list-style-type: none"> ● 介護保険サービス事業に関する基準の条例制定について ● 仙台市における地域支援事業について ● 地域密着型サービス運営委員会について ● 地域包括支援センター運営委員会について 		

第5期	平成24年	第3回 (11月5日)	<ul style="list-style-type: none"> ● 介護保険サービス事業に関する基準の条例制定について ● 第4期事業計画期間における介護保険の実施状況について ● 地域密着型サービス運営委員会について ● 地域包括支援センター運営委員会について 	
	平成25年	第4回 (4月23日)	<ul style="list-style-type: none"> ● 高齢者保健福祉計画・介護保険事業計画の平成24年度主要事業取り組み状況及び平成25年度の新規・拡充事業等について ● 介護保険サービス事業に関する基準の条例制定について ● 地域密着型サービス運営委員会（第3回及び第4回会議）について ● 地域包括支援センター運営委員会（第4回会議）について 	
		第5回 (8月28日)	<ul style="list-style-type: none"> ● 社会保障制度改革国民会議の報告書について ● 第6期仙台市介護保険事業計画策定のための実態調査の実施について ● 地域密着型サービス運営委員会（第5回会議）について ● 地域包括支援センター運営委員会（第5回会議）について 	
	第6回 (1月31日)	<ul style="list-style-type: none"> ● 仙台市高齢者保健福祉計画・介護保険事業計画策定のための実態調査報告（調査項目ごとの集計結果）について ● 社会保障審議会介護保険部会「介護保険制度の見直しに関する意見」について ● 地域密着型サービス運営委員会（第6回及び第7回会議）について ● 地域包括支援センター運営委員会（第6回及び第7回会議）について 		
	第7回 (3月26日)	<ul style="list-style-type: none"> ● 仙台市高齢者保健福祉計画・介護保険事業計画策定のための実態調査結果報告について ● 仙台市高齢者保健福祉計画・介護保険事業計画の策定について 		
	第8回 (6月4日)	<ul style="list-style-type: none"> ● 仙台市高齢者保健福祉計画・介護保険事業計画の策定について ● 高齢者保健福祉計画策定・介護保険事業計画策定のための実態調査報告について ● 本市の高齢化の状況等について ● 高齢者保健福祉計画・介護保険事業計画の主要事業取組について ● 本市における今後の高齢者保健福祉施策の方向性について ● 地域密着型サービス運営委員会（第8回会議）について 		
	平成26年	第9回 (7月23日)	<ul style="list-style-type: none"> ● 高齢者保健福祉計画・介護保険事業計画の構成（案）について ● 高齢者保健福祉計画・介護保険事業計画の基本目標と施策の体系（案）について ● 高齢者保健福祉施策の推進（各論）について ● 地域密着型サービス運営委員会（第9回会議）について ● 地域包括支援センター運営委員会（第8回会議）について 	
	第10回 (9月3日)	<ul style="list-style-type: none"> ● 高齢者保健福祉施策の推論（各論）について 		
	第11回 (10月15日)	<ul style="list-style-type: none"> ● 高齢者保健福祉施策の推論（各論）について ● 地域密着型サービス運営委員会（第10回会議）について ● 地域包括支援センター運営委員会（第9回会議）について 		
	第12回 (10月29日)	<ul style="list-style-type: none"> ● 高齢者保健福祉施策の推進（各論）について ● 特別養護老人ホーム等の入所必要者数の試算について ● 介護給付対象サービス及び地域支援事業の量の見込み等について 		
	第13回 (11月12日)	<ul style="list-style-type: none"> ● 仙台市高齢者保健福祉計画・介護保険事業計画の中間案について ● パブリックコメントの実施について ● 地域包括支援センター運営委員会（第10回会議）について 		
	第14回 (12月24日)	<ul style="list-style-type: none"> ● 居宅介護支援事業に関する基準の条例制定について ● 地域包括支援センター運営委員会（第11回会議）について 		
	平成27年	第15回 (2月4日)	<ul style="list-style-type: none"> ● 仙台市高齢者保健福祉計画・介護保険事業計画中間案に係るパブリックコメント等の実施状況について ● 仙台市高齢者保健福祉計画・介護保険事業計画（案）について ● 地域密着型サービス運営委員会（第11回会議）について ● 地域包括支援センター運営委員会（第12回会議）について ● 仙台市介護保険事業計画のあり方（答申案）について 	
	第6期	平成27年	第1回 (8月26日)	<ul style="list-style-type: none"> ● 会長及び副会長の選出 ● 仙台市介護保険審議会の概要等について ● 地域密着型サービス運営委員会及び地域包括支援センター運営委員会委員の指定 ● 仙台市高齢者保健福祉計画・介護保険事業計画の概要について ● 介護保険の実施状況について ● 地域密着型サービス運営委員会（第5期第12回会議）について ● 地域密着型サービス運営委員会（第6期第1回会議）について ● 地域包括支援センター運営委員会（第6期第1回会議）について

平成 28 年	第2回 (3月23日)	<ul style="list-style-type: none"> ● 平成28年度当初予算の概要について ● 新しい総合事業について ● 地域密着型サービス運営委員会（第6期第2回会議）について ● 地域密着型サービス運営委員会（第6期第3回会議）について ● 地域包括支援センター運営委員会（第6期第2回会議）について ● 地域包括支援センター運営委員会（第6期第3回会議）について ● 地域包括支援センター運営委員会（第6期第4回会議）について 	
	第3回 (6月29日)	<ul style="list-style-type: none"> ● 介護保険の実施状況（平成27年度決算見込み版）について ● 仙台市「介護予防・日常生活支援総合事業（新しい総合事業）」について ● 地域密着型サービス運営委員会（第6期第4回会議）について 	
	第4回 (8月3日)	<ul style="list-style-type: none"> ● 仙台市「介護予防・日常生活支援総合事業（新しい総合事業）」修正案と「介護予防・生活支援サービス事業」の基準、報酬等（案）に対する市民意見募集（パブリックコメント）の実施について ● 第7期仙台市介護保険事業計画策定のための実態調査の実施について ● 地域包括支援センター運営委員会（第6期第5回会議）について ● 地域密着型サービス運営委員会（第6期第5回会議）について 	
	第5回 (11月9日)	<ul style="list-style-type: none"> ● 「介護予防・生活支援サービス事業」の基準や報酬等（案）の市民意見募集（パブリックコメント）の結果と「介護予防・生活支援サービス事業」の基準や報酬等（案）について ● 仙台市「介護予防・日常生活支援総合事業（新しい総合事業）」のスケジュールについて ● 仙台市介護保険事業計画策定のための実態調査（要介護者等調査）調査票について ● 地域密着型サービス運営委員会（第6期第6回会議）について 	
	第6回 (3月29日)	<ul style="list-style-type: none"> ● 仙台市高齢者保健福祉計画・介護保険事業計画の策定について ● 介護予防・日常生活支援総合事業について ● 地域包括支援センター運営委員会（第6期第6回会議）について ● 地域包括支援センター運営委員会（第6期第7回会議）について ● 地域密着型サービス運営委員会（第6期第7回会議）について 	
平成 29 年	第7回 (6月7日)	<ul style="list-style-type: none"> ● 仙台市高齢者保健福祉計画・介護保険事業計画の策定について ● 仙台市高齢者保健福祉計画・介護保険事業計画策定のための実態調査報告について ● 本市の高齢化の状況等について ● 仙台市高齢者保健福祉計画・介護保険事業計画の主要事業取り組みについて ● 本市における今後の高齢者保健福祉施策の方向性について ● 地域密着型サービス運営委員会（第6期第8回会議）について 	
	第8回 (7月19日)	<ul style="list-style-type: none"> ● 高齢者保健福祉計画・介護保険事業計画の基本目標と施策の体系（案）について ● 高齢者保健福祉施策の推進（各論）について ● 地域密着型サービス運営委員会（第6期第9回会議）について ● 地域包括支援センター運営委員会（第6期第8回会議）について 	
	第9回 (8月30日)	<ul style="list-style-type: none"> ● 高齢者保健福祉施策の推進（各論）について 	
	第10回 (9月13日)	<ul style="list-style-type: none"> ● 高齢者保健福祉施策の推進（各論）について 	
	第11回 (10月25日)	<ul style="list-style-type: none"> ● 高齢者保健福祉施策の推進（各論）について 	
	第12回 (11月8日)	<ul style="list-style-type: none"> ● 仙台市高齢者保健福祉計画・介護保険事業計画の中間案について ● パブリックコメントの実施について ● 地域包括支援センター運営委員会（第6期第9回会議）について 	
	第13回 (2月7日)	<ul style="list-style-type: none"> ● 仙台市高齢者保健福祉計画・介護保険事業計画中間案に係るパブリックコメント等の実施状況について ● 仙台市高齢者保健福祉計画・介護保険事業計画（案）について ● 地域密着型サービス運営委員会（第6期第11回会議）について ● 地域包括支援センター運営委員会（第6期第10回会議）について ● 仙台市介護保険事業計画のあり方（答申案）について 	
	第7期	平成 30 年	第1回 (8月22日)

(3) 委員の構成（平成30年12月1日現在）

被保険者を代表する委員	4人
学 識 経 験 者	4人
保健・医療関係者を代表する委員	4人
福祉関係者を代表する委員	4人
介護保険関連事業者を代表する委員	4人
合 計	20人

(4) 委 員 名 簿

(敬称略)

平成30年12月1日現在

区 分	氏 名	所 属 ・ 役 職 等
被 保 険 者 代 表	岩 渕 秀 子	被保険者代表
	木 村 昭 憲	被保険者代表
	斉 藤 誠 一	被保険者代表
	森 高 広	被保険者代表
学 識 経 験 者	井 野 一 弘	仙台弁護士会
	◎ 辻 一 郎	東北大学大学院医学系研究科教授
	橋 本 啓 一	仙台市議会議員
	○ 宮 林 幸 江	東北福祉大学健康科学部保健看護学科教授
保 健 ・ 医 療 関 係 者	小 坂 浩 之	(一社)仙台市薬剤師会常務理事
	駒 井 伸 也	(一社)仙台歯科医師会常務理事
	佐 藤 功 子	(公社)宮城県看護協会 若林訪問看護ステーション所長
	長 野 正 裕	(一社)仙台市医師会副会長
福 祉 関 係 者 等	板 橋 純 子	(一社)宮城県社会福祉士会 権利擁護センターばあとなあ宮城運営委員
	大 内 修 道	仙台市民生委員児童委員協議会副会長
	若 生 栄 子	(公社)認知症の人と家族の会宮城県支部 副代表
	渡 邊 純 一	(社福)仙台市障害者福祉協会常務理事
介 護 保 険 事 業 関 係 者	草 刈 拓	宮城県ケアマネジャー協会副会長
	鈴 木 峻	仙台市老人福祉施設協議会副会長
	田 口 美 之	仙台介護サービスネットワーク事務局長
	土 井 勝 幸	宮城県老人保健施設連絡協議会理事

◎ : 会長

○ : 副会長

そ の 他

1 苦情等対応フロー（平成 29 年度時点）

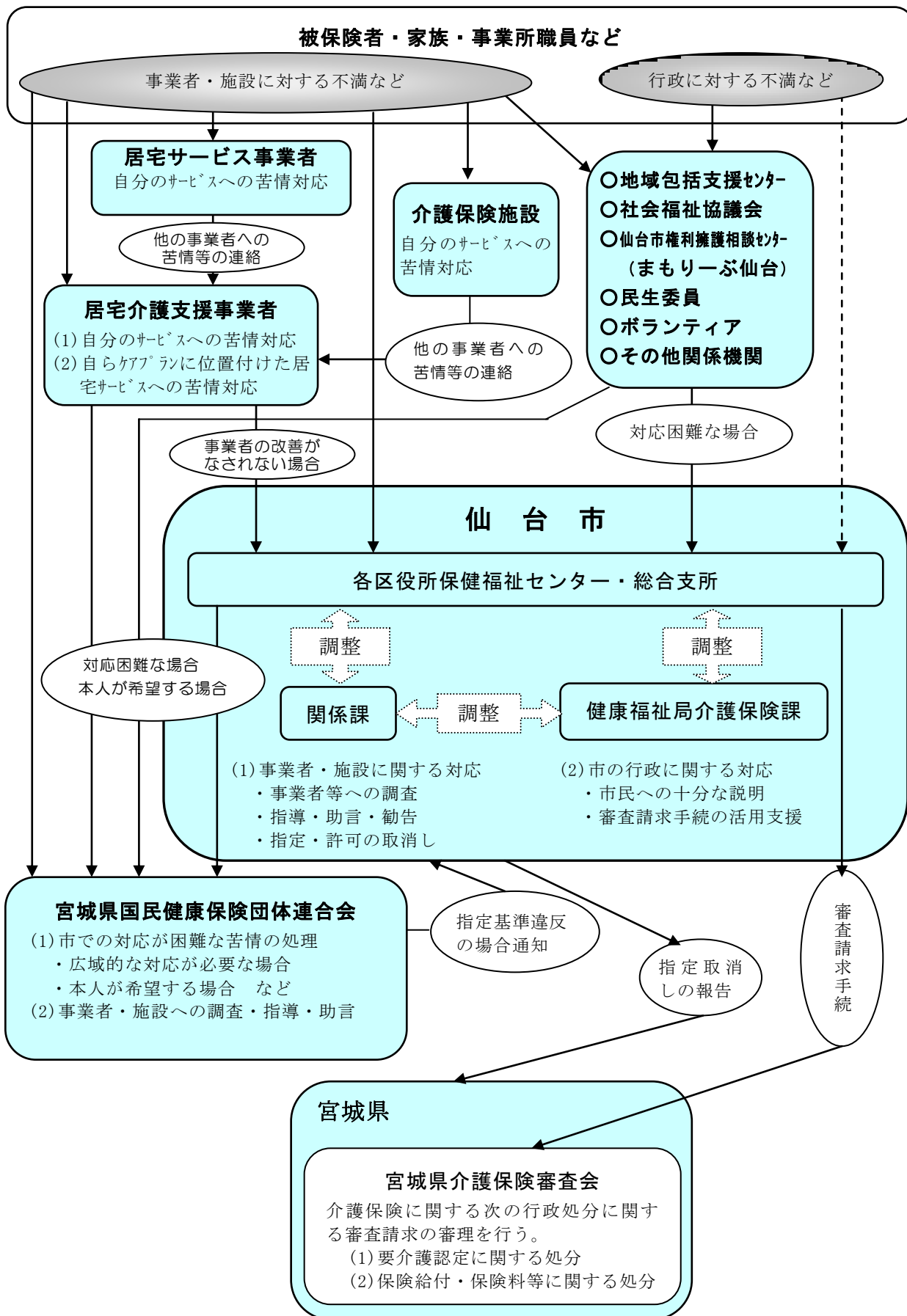

2 審査請求の状況について

(1) 審査請求件数

	受理件数	取下げ件数	裁 決 件 数			審理中
			却 下	認 容	棄 却	
25年度	2	0	2	0	2	0
26年度	5	2	3	0	3	0
27年度	0	0	0	0	0	0
28年度	2	0	2	0	1	0
29年度	1	0	0	0	0	1
累計	10	2	7	0	6	1

※上記の件数は、宮城県介護保険審査会において受理した審査請求に関する件数である。

(2) 審査請求の概要（平成29年度分）

NO	処分の種類	処分年月日	審査請求年月日	裁 決 年月日	審査請求の趣旨	裁決の趣旨
1	保険料賦課	H29. 8. 15	H29. 10. 10		[処分取消] 転入届の訂正を行ったにもかかわらず、所得段階が第5段階とされるのは不当であるため、保険料賦課処分の取り消しを求める。	

3 市政出前講座実施状況

市政出前講座（市民の皆様の要望により市の職員が出向いて、政策や事業について説明するとともに意見交換を行う）において「よくわかる介護保険」をテーマとして、平成14年度より実施。

年度	開催回数
14	22回
15	31回
16	25回
17	26回
18	41回
19	13回
20	8回
21	7回
22	14回
23	9回
24	9回
25	12回
26	9回
27	9回
28	11回
29	2回

4 指定居宅介護支援事業所等への説明会・研修会実施状況

研修等の区分	実施時期	対 象	研修等の内容
集団指導	平成29年 6月13日	市内の指定居宅 介護支援事業所 等	(1)平成29年度実地指導・ケアプラン適正化事業の実施について (2)居宅介護支援業務・介護予防支援業務における留意点について (3)介護労働者の労働条件・安全衛生確保のポイントについて
	平成30年 3月13日		平成30年度介護保険制度の改正点について
研修会 (居宅介護支援専 門員等研修会)	平成29年 6月13日	市内の指定居宅 介護支援事業 所、指定介護予 防支援事業所 (地域包括支援 センター)、指 定小規模多機能 型居宅介護事業 所、指定看護小 規模多機能型居 宅介護事業所	テーマ「保健福祉サービスの活用について」 (1)障害者総合支援法の仕組みと介護保険制度との関連等について (2)生活保護法における介護扶助の取り扱いについて (3)高齢者在宅福祉サービスについて (4)地域包括ケアの推進について (※初任者向け研修会)
	平成29年 7月12日		テーマ 「認知症者の心理 ～もてる力を引き出すアプローチ～」 講話と演習 講 師 認知症介護研究・研修仙台センター センター長 加藤 伸司氏
	平成29年 9月26日		テーマ「地域包括ケアシステムにおける多職種連携について」 講話 講 師 全国老人保健施設協会 常務理事 江澤 和彦氏
	平成30年 2月14日		テーマ「自立支援をめざすケアマネジメント」 講話と演習 講 師 東北大学大学院 医学系研究科 公衆衛生学分野 遠又 靖丈氏
施設等介護支援専 門員研修会	平成29年 11月16日	市内の介護老人 福祉施設、介護 老人保健施設、 認知症対応型共 同生活介護事業 所、特定施設入 居者生活介護事 業所	テーマ「施設におけるチームケアの在り方①」 講話と演習 講 師 一般社団法人日本ユニットケア推進センター 研修指導員
	平成29年 12月26日		テーマ「施設におけるチームケアの在り方② ～個別性のあるケアプラン作成にむけて～」 講話と演習 講 師 一般社団法人日本ユニットケア推進センター 研修指導員
講演会 (ケアマネジメン ト研修会)	平成29年 10月11日	市内指定居宅介 護支援事業所等	テーマ 「医療との連携・チームケアについて ～利用者中心のケアを作り出すために」 講話 講 師 ケアタウン総合研究所 代表 高室 成幸氏

研修等の区分	実施時期	対 象	研修等の内容
研修会 (住宅改修事業者 研修会)	平成29年 10月26日	「介護保険住宅 改修事業者リス ト」に掲載され ている住宅改修 事業者	講演 テーマ「住宅改修を選ぶ理由」
	平成29年 11月6日	「介護保険住宅 改修事業者リス ト」に掲載され ている住宅改修 事業者および新 規掲載を希望す る住宅改修事業 者	講 師 介護支援専門員 1名

このページは空白です。

組 織

1 事務機構

(平成30年4月1日現在)

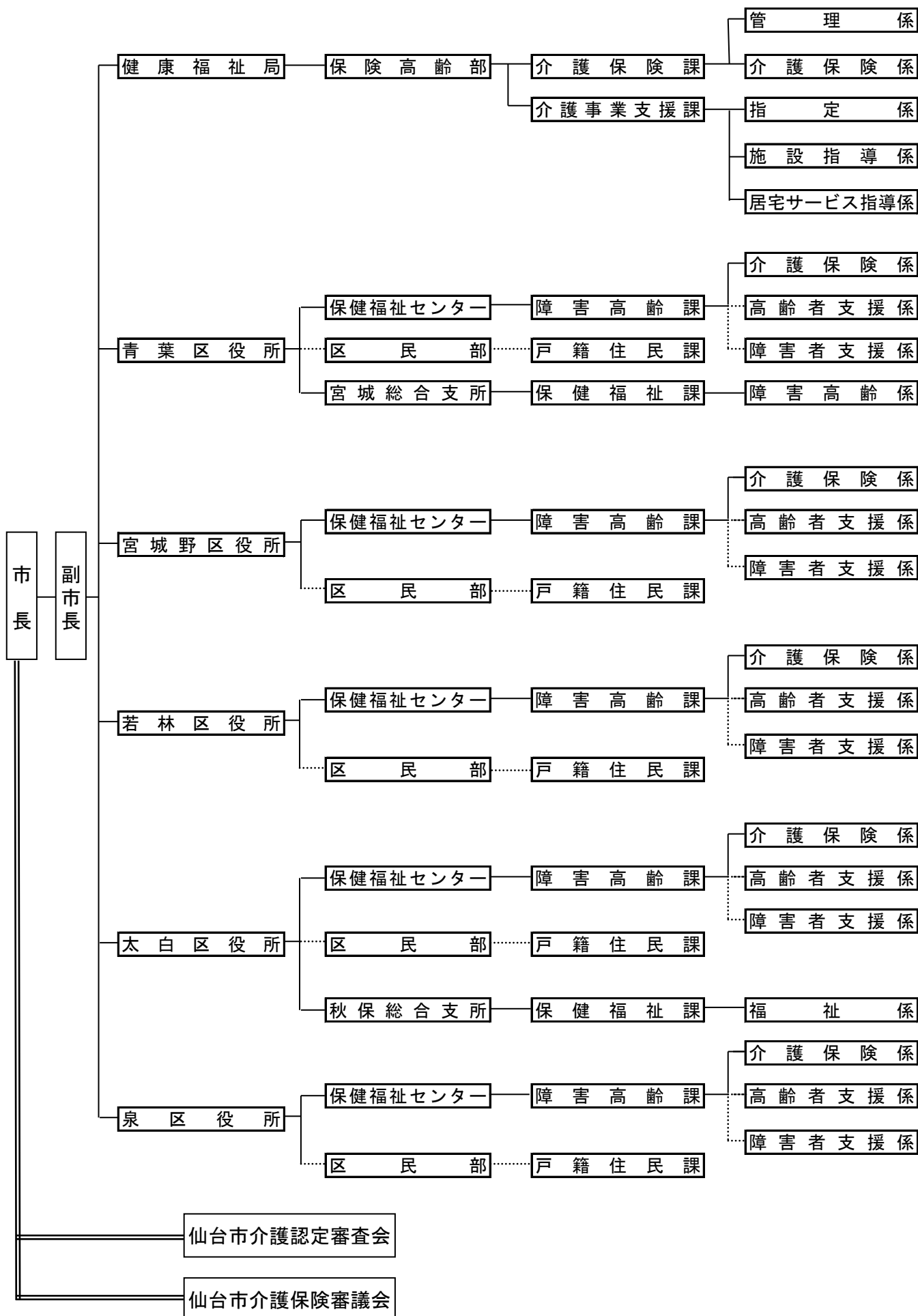

2 事務分掌

(1) 本 庁

(平成30年4月1日現在)



(2) 区 役 所

(平成30年4月1日現在)

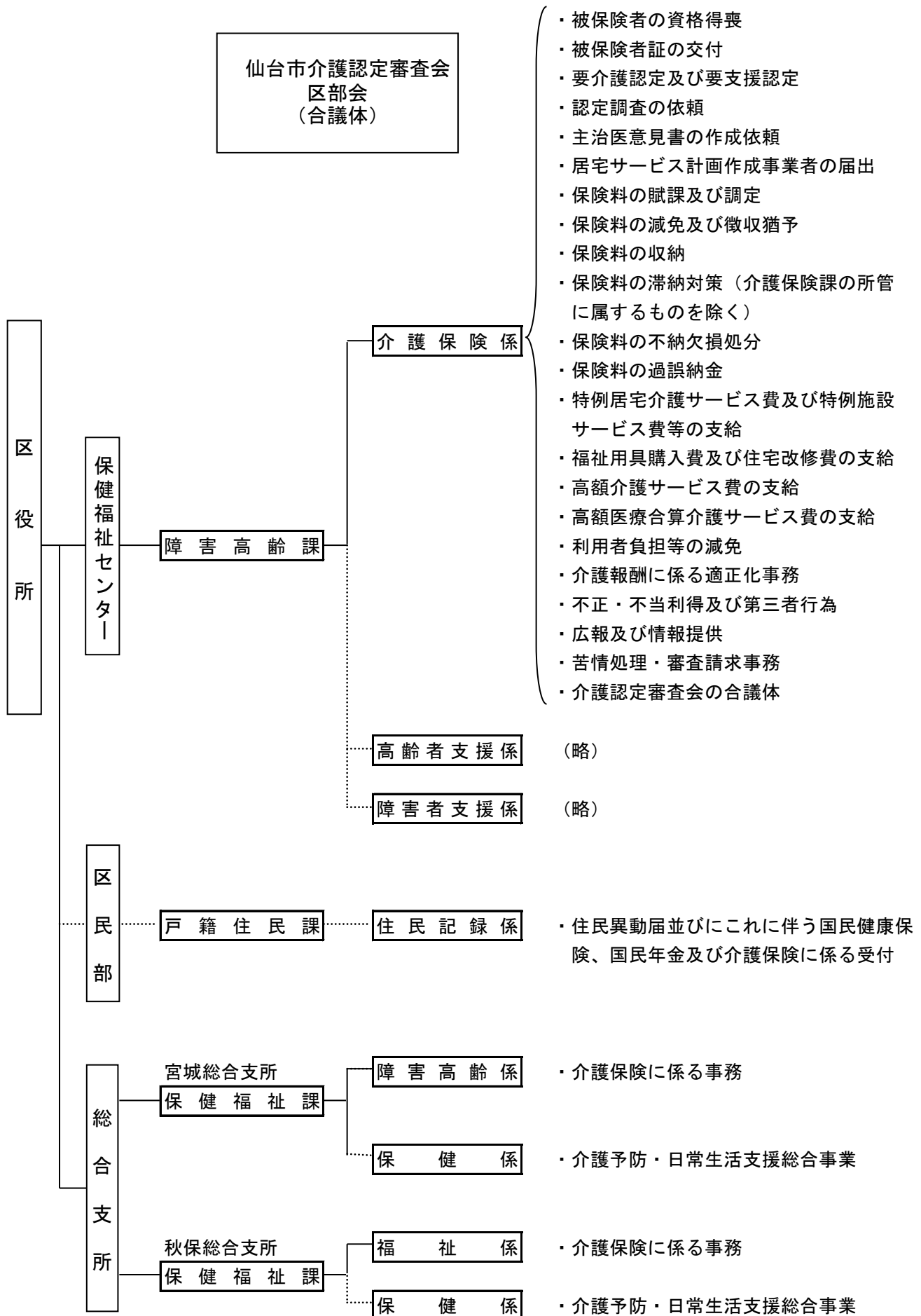

3 職 員 配 置 状 況

(平成30年4月1日現在)

所 属	職 名	課長	主幹	係長	主査	主任・主事・ 専門員	合計
健康福祉局 保険高齢部 介護保険課		1	0	2	0	11	14
	管 理 係			1		3	4
	介 護 保 険 係			1		8	9
健康福祉局 保険高齢部 介護事業支援課		1	0	3	1	18	23
	指 定 係			1		7	8
	施 設 指 導 係			1		4	5
	居 宅 サ ー ビ ス 指 導 係			1	1	7	9
区 役 所		0 (7)	1 (0)	4 (2)	1	47 (1)	53 (10)
保健福祉センター 障害高齢課		0 (5)	1	4	1	44	50 (5)
青 葉 区		(1)		1	1	12	14 (1)
宮 城 野 区		(1)		1		7	8 (1)
若 林 区		(1)	1			7	8 (1)
太 白 区		(1)		1		9	10 (1)
泉 区		(1)		1		9	10 (1)
総合支所 保健福祉課		0 (2)	0 (0)	0 (2)	0	3 (1)	3 (5)
宮城総合支所		(1)		(1)		2	2 (2)
秋保総合支所		(1)		(1)		1 (1)	1 (3)
全 市 合 計		2 (7)	1 (0)	9 (2)	2	76 (1)	90 (10)

() 内は、他業務を兼務している職員の外数

4 所在地等

(平成30年4月1日現在)

健康福祉局 保険高齢部 介護保険課		〒980-8671 仙台市青葉区国分町三丁目7-1	(代表) 022-261-1111 (FAX) 022-214-4443
課長	(直通) 022-214-5223 (内線) 3290		
管理係	(直通) 022-214-8246 (内線) 3291~3		
介護保険係	(直通) 022-214-5225 (内線) 3294~8		
健康福祉局 保険高齢部 介護事業支援課			(FAX) 022-214-4443
課長	(直通) 022-214-8508 (内線) 3320		
指定係	(直通) 022-214-8169 (内線) 3235~9		
施設指導係	(直通) 022-214-8318 (内線) 3321~3		
居宅サービス指導係	(直通) 022-214-8192 (内線) 3324~9		
区役所			
保健福祉センター 障害高齢課 介護保険係			
青葉区	〒980-8701 仙台市青葉区上杉一丁目5-1	(代表) 022-225-7211 (FAX) 022-225-7721 (内線) 6745~50, 6306	
宮城野区	〒983-8601 仙台市宮城野区五輪二丁目12-35	(代表) 022-291-2111 (FAX) 022-298-0717 (内線) 6745~50	
若林区	〒984-8601 仙台市若林区保春院前丁3-1	(代表) 022-282-1111 (FAX) 022-282-1280 (内線) 6745~50, 6511	
太白区	〒982-8601 仙台市太白区長町南三丁目1-15	(代表) 022-247-1111 (FAX) 022-247-3824 (内線) 6745~50	
泉区	〒981-3189 仙台市泉区泉中央2丁目1-1	(代表) 022-372-3111 (FAX) 022-372-8005 (内線) 6745~9	
総合支所 保健福祉課			
宮城総合支所 (障害高齢係)	〒989-3125 仙台市青葉区下愛子字観音堂5	(代表) 022-392-2111 (FAX) 022-392-0571 (内線) 5441~5	
秋保総合支所 (福祉係)	〒982-0243 仙台市太白区秋保町長袋字大原45-1	(代表) 022-399-2111 (FAX) 022-399-2580 (内線) 5231~6	

沿 革

介護保険制度の沿革

年 月	介護保険制度のあゆみ	仙台市の取り組み
昭和37年	○ 訪問介護（ホームヘルプ）事業の創設	
昭和38年	○ 老人福祉法制定，特別養護老人ホーム創設	
昭和53年	○ ショートステイ事業の創設	
昭和54年	○ 日帰り介護（デイサービス）事業の創設	
昭和57年	○ 老人保健法制定	
昭和61年	○ 老人保健施設創設	
平成元年	○ 「高齢者保健福祉推進10か年戦略（ゴールドプラン）」を大蔵・厚生・自治の三大臣合意により策定	
平成2年	○ 在宅福祉サービスの積極的な推進，在宅・施設サービスにおける実施権限の市町村への一元化	
	○ 各地方自治体の老人保健福祉計画の策定の義務づけ（社会福祉関係八法の改正）	
平成3年	○ 老人訪問看護制度の創設	
平成4年	4月	○ 高齢化社会対策本部設置（助役を本部長とし，局長クラスで構成）
平成5年	○ 各地方自治体 老人保健福祉計画作成	
平成6年	3月	○ 「21世紀福祉ビジョン」の策定（ゴールドプランを見直し，新高齢者保健福祉推進10か年戦略（新ゴールドプラン）の策定と新介護システムの構築を提言） ○ 厚生省 高齢者介護対策本部を設置
	4月	○ 高齢者介護・自立支援システム研究会の報告（「高齢者の自立支援」を基本理念とし，「社会保険方式」に基礎をおいたシステムの創設を提言）
	12月	○ 「新高齢者保健福祉推進10か年戦略（新ゴールドプラン）」を大蔵・厚生・自治の三大臣合意により策定
平成7年	2月	○ 老人保健福祉審議会が「公的介護保険制度」について審議開始
	7月	○ 社会保障制度審議会が「社会保障体制の再構築（～安心して暮らせる21世紀の社会を目指して～）」を勧告
平成8年	4月	○ 老人保健福祉審議会が「公的介護保険制度」について最終報告
	5月	○ 高齢化社会対策本部幹事会（各局次長クラスで構成）開催 ○ 高齢化社会対策本部会議開催 ・ 幹事会の中に，高齢者介護保険対応検討専門部会（高齢部長を部会長とし，関係課長クラスで構成）を設置 ・ 専門部会の中に，高齢者介護保険対応検討専門部会プロジェクトチーム（関係各課の事務担当者で構成）を設置

年 月	介護保険制度のあゆみ	仙台市の取り組み	
平成8年	6月	<ul style="list-style-type: none"> ○ 厚生省 老人保健福祉審議会に介護保険制度（案）大綱を諮問 ○ 老人保健福祉審議会 厚生省に介護保険制度（案）大綱について答申 ○ 介護保険制度創設に関する与党合意 	○ 高齢者介護保険対応検討専門部会開催
	8月		<ul style="list-style-type: none"> ○ 高齢化社会対策本部幹事会開催 ○ 高齢化社会対策本部会議開催
	9月	<ul style="list-style-type: none"> ○ 介護保険法要綱（案）修正事項に関する与党合意（市町村に対する財政面，事務面の支援等の強化） ※全国市長会，全国町村会において了承 	○ 高齢者介護保険対応検討専門部会プロジェクトチーム会議開催
	10月		○ 高齢化社会対策本部幹事会開催
	11月	○ 第139回臨時国会に介護保険制度関連三法案を提出	
	12月	○ 第139回臨時国会閉会 介護保険制度関連三法案は継続審議	
平成9年	1月		<ul style="list-style-type: none"> ○ 高齢化社会対策本部幹事会開催 ○ 高齢化社会対策本部会議開催
	4月		○ 健康福祉局高齢部高齢企画課に介護保険係（係長1，係員2）を設置
	5月	○ 第140回臨時国会衆議院本会議で介護保険関連三法案を修正可決，参議院に送付	
	6月	○ 第140回臨時国会閉会 介護保険制度関連三法案は継続審議	
	7月		<ul style="list-style-type: none"> ○ 高齢者介護保険対応検討専門部会開催 ○ 関係団体，市民団体，市民等への出前説明会開始
	8月		<ul style="list-style-type: none"> ○ 高齢化社会対策本部幹事会開催 ○ 高齢者介護保険対応検討専門部会プロジェクトチーム会議開催 ○ 平成9年度要介護認定モデル事業実施（宮城野区：対象者100人）
	9月		○ 高齢化社会対策本部会議開催
平成9年	10月		○ 高齢企画課介護保険係 係員1名増員
	12月	<ul style="list-style-type: none"> ○ 第141回臨時国会参議院本会議で介護保険関連三法案を再修正可決し，衆議院に回付（3日） ○ 衆議院本会議で介護保険制度関連三法案可決成立（9日） ○ 介護保険制度関連三法公布（17日） ○ 厚生省 介護保険制度実施推進本部（高齢者介護対策本部を名称変更），介護保険制度施行準備室（介護保険制度準備室を名称変更）を設置 	

年 月	介護保険制度のあゆみ	仙台市の取り組み	
平成10年	1月	<ul style="list-style-type: none"> ○ 医療保険福祉審議会老人保健福祉部会が政省令（案）等の審議開始 	<ul style="list-style-type: none"> ○ 高齢化社会対策本部幹事会開催 ○ 高齢化社会対策本部会議開催 ○ 高齢者介護保険対応検討専門部会開催
	2月		<ul style="list-style-type: none"> ○ 「仙台市基本計画 仙台21プラン」策定 ○ 高齢者介護保険対応検討専門部会プロジェクトチーム会議開催
	4月	<ul style="list-style-type: none"> ○ 医療保険福祉審議会介護給付費部会が介護報酬設定等の審議開始 	<ul style="list-style-type: none"> ○ 健康福祉局保険高齢部介護保険準備室（室長1，主査2，係員7，保健婦1）を設置
	8月		<ul style="list-style-type: none"> ○ 平成10年第1回介護支援制度等調査特別委員会 ○ 仙台市介護保険事業計画策定委員会設置（第1回会議） ○ 事業計画策定のための実態調査実施 <ul style="list-style-type: none"> ・ 高齢者一般調査 ・ 要援護高齢者需要調査
	9月	<ul style="list-style-type: none"> ○ 第1回介護支援専門員実務研修受講試験実施（9月20日・27日，10月4日・11日） ○ 厚生省 医療保険福祉審議会介護給付費部会に「介護報酬の主な論点と基本的な考え方（案）中間とりまとめ」を提出 	<ul style="list-style-type: none"> ○ 平成10年度要介護認定モデル事業実施（全区：対象者341人） ○ 第2回介護保険事業計画策定委員会
	10月		<ul style="list-style-type: none"> ○ 介護保険準備室（係員2）増員
	11月		<ul style="list-style-type: none"> ○ 平成10年第2回介護支援制度等調査特別委員会 ○ 「高齢社会を考えるつどい」（各区，各総合支所の7か所） ○ 第3回介護保険事業計画策定委員会
	12月	<ul style="list-style-type: none"> ○ 介護保険法施行令，介護保険の国庫負担金の算定等に関する政令公布 	
平成11年	1月		<ul style="list-style-type: none"> ○ 平成10年第3回介護支援制度等調査特別委員会 ○ 第4回介護保険事業計画策定委員会
	3月	<ul style="list-style-type: none"> ○ 介護保険法施行規則，指定居宅サービス等の事業の人員，設備及び運営に関する基準，介護保険の医療保険者の納付金の算定等に関する省令等を公布 	<ul style="list-style-type: none"> ○ 第5回介護保険事業計画策定委員会 ○ 介護関連サービスの提供に関する意向調査実施
	4月		<ul style="list-style-type: none"> ○ 介護保険準備室（主幹1）増員 ○ 各区保健福祉センター高齢保健福祉課介護保険係（係長5，係員33）を設置，宮城総合支所保健福祉課福祉係（係員1）増員 ○ （財）仙台市在宅福祉サービス公社訪問調査係に職員（保健婦7）を派遣 訪問調査員は41名体制
	5月		<ul style="list-style-type: none"> ○ 第6回介護保険事業計画策定委員会
	6月		<ul style="list-style-type: none"> ○ 第7回介護保険事業計画策定委員会 ○ 介護保険制度・介護保険事業計画市民説明会（市民センター50か所）

年 月	介護保険制度のあゆみ	仙台市の取り組み	
平成11年	7月	○ 第2回介護支援専門員実務研修受講試験実施	○ 平成11年第1回介護支援制度等調査特別委員会 ○ 第8回介護保険事業計画策定委員会
	8月		○ 平成11年第2回介護支援制度等調査特別委員会 ○ 第9回介護保険事業計画策定委員会 ○ 第10回介護保険事業計画策定委員会
	9月	○ 準備要介護認定の申請受付開始	○ 介護保険事業計画（中間報告公表）
	10月	○ 介護保険制度に関する与党三党申し入れ ○ 介護保険制度の円滑な実施のための特別対策の決定	○ 平成11年第3回介護支援制度等調査特別委員会
	11月	○ 介護保険法の円滑な実施のための特別対策の公表	○ 平成11年第4回介護支援制度等調査特別委員会 ○ 第11回介護保険事業計画策定委員会
	12月	○ 今後5か年間の高齢者保健福祉施策の方向～ゴールドプラン21～の策定	○ 介護支援制度等調査特別委員会中間報告
平成12年	1月		○ 平成11年第5回介護支援制度等調査特別委員会 ○ 第12回介護保険事業計画策定委員会
	2月	○ 介護報酬単価告示	○ 第13回介護保険事業計画策定委員会 ○ 仙台市介護保険事業計画策定 ○ 仙台市基準該当サービス及び基準該当居宅介護支援に関する規則施行
	4月	○ 介護保険法施行 ※特別対策により、平成12年9月まで第1号被保険者の保険料を徴収せず ○ 短期入所サービスの振替利用制度の実施	○ 仙台市介護保険条例施行 ○ 仙台市介護保険条例施行規則施行 ○ 高齢化社会対策本部を高齡社会対策推進本部に名称変更 ○ 組織変更・減員（主幹1） ・健康福祉局保険高齢部介護保険課（課長1，主幹1，係長1，係員9，保健1）を設置（介護保険準備室を廃止） ・各区介護保険係（係員11）増員 ・宮城総合支所保健福祉課福祉係（係員1）増員 ○ 平成11年第6回介護支援制度等調査特別委員会
	5月	○ ケアマネジャー支援センター設置（～平成18年3月）	○ 「介護保険制度施行に伴うサービス利用の傾向調べ」実施 ○ 「介護保険制度の課題把握のためのアンケート」実施
	6月		○ 介護支援制度等調査特別委員会報告
	9月		○ 仙台市介護保険運営委員会設置 ○ 「居宅介護支援事業所等業務実施状況調査」実施 ○ 「介護サービス利用者意識調査」実施

年 月	介護保険制度のあゆみ	仙台市の取り組み	
平成12年	10月	○ 第1号被保険者の保険料徴収開始 ※特別対策により、平成13年9月まで第1号被保険者の保険料を1/2に軽減	○ 社会福祉法人等による生計困難者に対する介護保険サービスに係る利用者負担額減免措置事業（社福減免）の実施
	11月		○ 介護保険運営委員会（第1回会議）
	12月	○ 福祉用具貸与、住宅改修の保険給付の範囲拡大	○ 「介護保険サービス利用に関する調査」実施 ○ 介護保険運営委員会（第1回勉強会）
平成13年	1月	○ 短期入所サービス振替利用制度変更（月ごとの振替上限日数14日を撤廃） ○ 介護保険施設入所者標準負担額及び特定標準負担額の改定（1日につき760円から780円に） ○ 省庁再編（厚生省と労働省を再編し厚生労働省が発足、老健局は5課1室体制となる）	平成9年度～平成12年度の関係団体、市民団体、市民等への出前説明会（実績）回数578回 参加者 延べ29,358人 ○ 予防・生活支援事業の追加実施（住宅改修理由書作成、短期入所サービス振替利用手続きに対し、補助金（2,000円/件）を交付）
	2月		○ 介護サービス試行評価事業の実施（2月～3月） ○ 介護保険運営委員会（第2回会議）
	3月		○ 介護保険運営委員会（第3回会議） ○ 介護保険事業者リスト作成・配付
	4月		○ 介護保険課（係員1）増員 ○ （財）仙台市在宅福祉サービス公社を廃止し、（財）仙台市健康福祉事業団在宅福祉部訪問調査センターに保健婦6を派遣 ※訪問調査員は49名体制（保健婦6名を含む。） ○ 介護保険運営委員会（第4回会議）
	7月		○ 介護保険運営委員会（第5回会議）
	8月		○ 介護保険運営委員会（第2回勉強会）
	10月	○ 第1号被保険者保険料の本来額徴収開始 ○ 介護保険制度の検証・見直のため社会保障審議会に介護給付費分科会を設置	○ 第1号被保険者保険料の生活困窮者に対する減免制度開始
	11月		○ 介護保険運営委員会（第6回会議）
	12月		○ 仙台市介護保険事業計画及び高齢者保健福祉計画策定のための実態調査
	平成14年	1月	○ 訪問通所サービスと短期入所サービスの利用限度額の本一化
3月			○ 介護保険運営委員会（第7回会議）
5月			○ 介護保険運営委員会（第8回会議）
6月			○ 介護保険運営委員会（第9回会議）
7月			○ 介護保険運営委員会（第10回会議）
8月		○ 事業者評価方法の検討のため介護サービス選択のための評価の在り方に関する検討会設置	○ 高齢社会対策推進本部会議
9月			○ 介護保険運営委員会（第11回会議）

年 月	介護保険制度のあゆみ	仙台市の取り組み	
平成14年	10月	<ul style="list-style-type: none"> ○ 第5回介護支援専門員実務研修受講試験実施 ○ 仙台市介護保険事業計画中間報告公表・市民意見の聴取 ○ 市民説明会開催 <ul style="list-style-type: none"> ● 市民説明会 各区・各総合支所単位に1回ずつ、計7回開催し、来場者は467人。 ● 市民意見 212人から280件の意見を中間報告書綴込みはがき等によりいただきました。 	
	11月	○ 介護保険運営委員会（第12回会議）	
	12月	○ 介護保険運営委員会（第13回会議）	
平成15年	1月	○ 介護保険運営委員会（第14回会議）	
	3月	<ul style="list-style-type: none"> ○ 介護報酬単価改訂公表 ○ ゴールドプラン21以後の高齢者介護についての検討機関として高齢者介護研究会設置 	
	4月	<ul style="list-style-type: none"> ○ 介護保険法改正 ○ 高齢低所得者の利用負担軽減措置の利用者負担率を6%へ引き上げ 	<ul style="list-style-type: none"> ○ 仙台市介護保険条例改正 ○ 介護保険審議会公募委員募集
	5月	○ 法施行後5年を目処とした全般的な法見直のため社会保障審議会に介護保険部会設置	
	6月	○ 高齢者介護研究会検討結果を「2015年の高齢者介護」として報告	
	7月		○ 介護保険審議会（第2期計画期間第1回会議）
	8月		○ 介護保険審議会（第2期計画期間第2回会議）
	10月	○ 第6回介護支援専門員実務研修受講試験実施	
	12月		○ 介護保険審議会（第2期計画期間第3回会議）
平成16年	1月	○ 介護制度改革について福祉、医療、年金など制度横断的な関連施策の総合的な調整を行うため、厚生労働事務次官を本部長とする「介護制度改革本部」を設置	○ 介護保険審議会（第2期計画期間第4回会議）
	4月		○ 介護保険審議会（第2期計画期間第5回会議）
	6月		○ 仙台市介護保険事業計画及び高齢者保健福祉計画策定のための実態調査
	7月	○ 社会保障審議会・介護保険部会「介護保険制度見直しに関する意見」とりまとめ	
	9月	○ 介護制度改革広報センターの設置	
	10月		○ 介護保険審議会（第2期計画期間第6回会議）
	12月	○ 社会保障審議会・介護保険部会「被保険者・受給者の範囲」の拡大に関する意見」とりまとめ	

年 月	介護保険制度のあゆみ	仙台市の取り組み
平成17年	1月	○ 介護保険審議会（第2期計画期間第7回会議）
	2月	○ 介護保険法改正案を国会提出
	3月	○ 高齢低所得者の利用負担軽減措置終了 ○ 介護保険審議会（第2期計画期間第8回会議）
	5月	○ 介護保険審議会（第2期計画期間第9回会議）
	6月	○ 介護保険法改正法が可決成立(29日公布) ○ 介護保険課に嘱託徴収員2名配置 ○ 介護保険審議会（第2期計画期間第10回会議）
	7月	○ 介護保険審議会（第2期計画期間第11回会議）※社会福祉審議会老人福祉専門分科会と合同開催
	8月	○ 介護保険審議会（第2期計画期間第12回会議）
	10月	○ 改正介護保険法一部施行 ・施設給付の見直し (食費・居住費を自己負担に) ○ 社会福祉法人等による生計困難者に対する介護保険サービスに係る利用者負担額軽減措置事業の制度改正 ○ ユニット型個室に係る社会福祉法人等による生計困難者に対する利用者負担額軽減制度特例措置開始(平成18年3月まで) ○ 介護保険審議会（第2期計画期間第13回会議）※社会福祉審議会老人福祉専門分科会と合同開催
	11月	○ 介護保険審議会（第2期計画期間第14回会議）※社会福祉審議会老人福祉専門分科会と合同開催
12月	○ 仙台市高齢者保健福祉計画（介護保険事業計画）中間報告公表・市民意見の聴取 ○ 市民説明会開催 ●市民説明会 本庁舎8階ホールで開催し、来場者は約150人。 ●市民意見 214人から404件の意見を中間報告書綴込みはがき等によりいただきました。	
平成18年	1月	○ 介護保険審議会（第2期計画期間第15回会議）※社会福祉審議会老人福祉専門分科会と合同開催
	2月	○ 介護保険審議会（第2期計画期間第16回会議）※社会福祉審議会老人福祉専門分科会と合同開催 ○ 介護保険審議会答申「仙台市介護保険事業計画のあり方について」
	3月	○ 厚生労働省老健局長，社会・援護局長，障害保健福祉部長の私的検討会「介護保険制度の被保険者・受給者範囲に関する有識者会議」第1回会議開催 ○ 介護保険審議会（第2期計画期間第17回会議）

年 月	介護保険制度のあゆみ	仙台市の取り組み	
平成18年	4月	<ul style="list-style-type: none"> ○ 改正介護保険法施行 ・新予防給付, 地域支援事業開始 	<ul style="list-style-type: none"> ○ 組織変更 ・介護保険課に指導係(係長1, 係員5)を設置 ○ 仙台市介護保険条例改正 ○ 地域包括支援センター41か所開設 ○ 障害者ホームヘルプサービス利用者に対する支援措置事業の制度改正 ○ 社会福祉法人等による生計困難者に対する介護保険サービスに係る利用者負担額軽減措置事業の制度改正
	5月		○ 介護保険審議会公募委員募集
	7月		○ 介護保険審議会(第3期計画期間第1回会議)
	8月		○ 介護保険審議会(第3期計画期間第2回会議)
	12月		○ 介護保険審議会(第3期計画期間第3回会議)
平成19年	2月		<ul style="list-style-type: none"> ○ せんだい訪問調査センター事務所移転 キムラオフィスビル3F→交通局庁舎4F ○ 介護保険審議会に地域包括支援センター運営委員会を設置
	3月	○ 「介護保険料のあり方に関する検討会」第1回会議開催	○ 介護保険審議会(第3期計画期間第4回会議)
	7月		○ 介護保険審議会(第3期計画期間第5回会議)
	8月	○ 「社会福祉事業に従事するも者の確保を図るための措置に関する基本的な指針」改正	
	10月		○ 仙台市介護保険事業計画及び高齢者保健福祉計画策定のための実態調査
平成20年	1月		○ 介護保険審議会(第3期計画期間第6回会議)
	3月	○ 改正介護保険法施行令等施行 税制改正の影響に伴う介護保険料の激変緩和措置を規定, 高額医療・高額介護合算制度の創設	<ul style="list-style-type: none"> ○ 介護保険審議会(第3期計画期間第7回会議) ○ 仙台市介護保険条例改正 税制改正の影響に伴う介護保険料の激変緩和措置を実施
	4月	○ 「介護労働者の確保・定着等に関する研究会」第1回会議開催	○ 介護保険課嘱託徴収員を2名増員
	5月	○ 「介護従事者等の人材確保のための介護従事者等の処遇改善に関する法律」施行	
	6月		○ 介護保険審議会(第3期計画期間第8回会議) ※社会福祉審議会老人福祉専門分科会と合同開催
	7月	○ 「介護の日」(11月11日)を設定	
	8月		<ul style="list-style-type: none"> ○ 介護保険審議会(第3期計画期間第9回会議) ※社会福祉審議会老人福祉専門分科会と合同開催 ○ 介護保険審議会(第3期計画期間第10回会議) ※社会福祉審議会老人福祉専門分科会と合同開催
	10月		○ 介護保険審議会(第3期計画期間第11回会議) ※社会福祉審議会老人福祉専門分科会と合同開催
	11月	○ 「安心と希望の介護ビジョン」策定	○ 介護保険審議会(第3期計画期間第12回会議) ※社会福祉審議会老人福祉専門分科会と合同開催

年 月		介護保険制度のあゆみ	仙台市の取り組み
平成20年	12月		<ul style="list-style-type: none"> ○ 仙台市高齢者保健福祉計画（介護保険事業計画）中間報告公表・市民意見の募集 ○ 市民説明会開催 <div style="border: 1px solid black; border-radius: 15px; padding: 10px; margin-top: 10px;"> <ul style="list-style-type: none"> ● 市民説明会 各区役所単位に1回ずつ計5回開催し、来場者は82人。 ● 市民意見 272人から733件の意見を中間報告書綴込みはがき等によりいただきました。（市政モニターへのアンケート含む） </div>
平成21年	1月		○ 介護保険審議会（第3期計画期間第13回会議）※社会福祉審議会老人福祉専門分科会と合同開催
	2月	○ 「特別養護老人ホームにおける看護職員と介護職員の連携によるケアの在り方に関する検討会」第1回会議開催	<ul style="list-style-type: none"> ○ 介護保険審議会（第3期計画期間第14回会議）※社会福祉審議会老人福祉専門分科会と合同開催 ○ 介護保険審議会答申「仙台市介護保険事業計画のあり方について」
	3月		<ul style="list-style-type: none"> ○ 仙台市介護保険事業臨時基金条例制定 ○ 仙台市介護保険条例改正 ○ 介護報酬改定に係る事業者説明会開催 ○ 税制改正の影響に伴う介護保険料の激変緩和措置の終了
	4月	<ul style="list-style-type: none"> ○ 改正介護保険法施行令等施行介護報酬改定等の実施 ○ 要介護認定方法の見直しの実施（経過措置含む） ○ 「要介護認定の見直しに係る検証・検討会」第1回会議開催 ○ 「社会保障審議会介護給付費分科会調査実施委員会」第1回会議開催 	○ 地域包括支援センターを41か所から44か所に増設
	5月	○ 改正介護保険法等施行介護サービス事業者に対する業務管理体制の整備の義務付け	○ 介護保険審議会公募委員募集
	6月		○ 介護予防普及啓発事業「SKY大作戦（Sendai Kaigo Yobou）」を展開
	7月	○ 厚生労働省老健局の組織等の見直し課名変更ほか（介護保険課→介護保険計画課、計画課→高齢者支援課）	○ 介護保険審議会（第4期計画期間第1回会議）
	9月	○ 要介護認定方法の見直しに伴う経過措置の廃止	
	10月	<ul style="list-style-type: none"> ○ 平成21年度介護従事者処遇状況等調査の実施 ○ 要介護認定方法の再見直しの実施 	<ul style="list-style-type: none"> ○ 介護施設等サービス向上支援事業（ふるさと雇用再生特別基金事業活用）の実施 ○ 介護職員処遇改善等臨時特例基金条例制定（宮城県）
	11月	○ 「全国地域包括ケア推進会議」第1回会議開催	
12月	○ 「介護職員のキャリアパスに関する懇談会」開催		

年 月	介護保険制度のあゆみ	仙台市の取り組み	
平成22年	2月	○ 介護保険制度に関する国民の皆さまからのご意見募集（2月24日～3月31日）	
	3月	○ 「今後の介護人材養成の在り方に関する検討会」第1回会議開催 ○ 「地域包括ケア研究会報告書」公表	○ 介護保険審議会（第4期計画期間第2回会議）
	6月	○ 「地域包括支援センター全国担当者会議」開催 ○ 「24時間地域巡回型訪問サービスのあり方検討会」第1回会議開催 ○ 「日常生活圏域ニーズ調査モデル事業全国担当者等会議」開催	○ 介護予防推進委員会（第1回会議）
	7月	○ 平成22年度介護従事者処遇状況等調査の実施 ○ 「介護職員等によるたんの吸引等の実施のための制度の在り方に関する検討会」第1回会議開催	○ 介護予防推進委員会（第2回会議）
	8月		○ 介護保険審議会（第4期計画期間第3回会議）
	9月	○ 介護保険施設のユニット型個室の床面積を緩和（13.2㎡→10.65㎡）	○ 介護予防推進委員会（第3回会議）
	10月	○ 参酌標準の廃止（要介護2～5の認定者数に占める施設・居住系サービスの利用者数の割合を平成26年度に37%以下）	
		○ 「第5期介護保険事業（支援）計画の策定準備及び地域支援事業の見直しに係る会議」開催	
	11月		○ 「特別養護老人ホームにおける看護職員と介護職員によるケア連携協働のため研修」開催（仙台市老人福祉施設協議会主催） ○ 仙台市介護保険事業計画及び高齢者保健福祉計画策定のための実態調査
12月		○ 介護予防推進委員会（第4回会議）	
平成23年	1月		○ 介護保険審議会（第4期計画期間第4回会議）
	2月		○ 介護予防推進委員会（第5回会議）
	3月	○ 東日本大震災により被災した要介護者等への対応について周知 ・ 保険料及び利用者負担の減免 ・ 介護保険施設等の食費・居住費の減免 ・ 介護保険施設等の定員超過の利用 等々	○ 東日本大震災により被災した要介護者等への対応の実施 ・ 保険料（～H24.9）及び利用者負担の減免（～H25.3） ・ 介護保険施設等の食費・居住費の減免（～H24.2） ・ 介護保険施設等の定員超過の利用 等々 ○ 仙台市介護予防推進プラン策定
	4月		○ 社会福祉法人等による生計困難者に対する介護保険サービスに係る利用者負担額軽減措置事業の拡大
	6月		○ 介護保険審議会（第4期計画期間第5回会議）

年 月	介護保険制度のあゆみ	仙台市の取り組み
平成23年	8月	○ 「介護保険サービスに関する関係団体懇談会」第1回会議開催 ○ グループホーム型福祉仮設住宅の設置 ○ 介護保険審議会（第4期計画期間第6回会議）※社会福祉審議会老人福祉専門分科会と合同開催
	9月	○ 介護保険審議会（第4期計画期間第7回会議）※社会福祉審議会老人福祉専門分科会と合同開催
	10月	○ 改正高齢者の居住の安定確保に関する法律施行 ○ 介護保険審議会（第4期計画期間第8回会議）※社会福祉審議会老人福祉専門分科会と合同開催
	11月	○ 介護保険審議会（第4期計画期間第9回会議）※社会福祉審議会老人福祉専門分科会と合同開催 ○ 介護保険審議会（第4期計画期間第10回会議）※社会福祉審議会老人福祉専門分科会と合同開催
	12月	○ 仙台市高齢者保健福祉計画・介護保険事業計画 中間報告公表・市民意見の募集 ○ 市民説明会開催 ● 市民説明会 各区役所単位に1回ずつ計5回開催し、来場者は30人。 ● 市民意見 54人から91件の意見を中間報告書綴込みはがき等によりいただきました。
平成24年	2月	○ 介護保険審議会（第4期計画期間第11回会議）※社会福祉審議会老人福祉専門分科会と合同開催 ○ 介護保険審議会（第4期計画期間第12回会議） ○ 介護保険審議会答申「仙台市介護保険事業計画のあり方について」
	3月	○ 「介護専門員の資質向上と今後のあり方に関する検討会」第1回会議開催 ○ 仙台市介護保険条例改正 ○ 介護報酬改定に係る事業者説明会開催
	4月	○ 改正介護保険法施行 ・都道府県が処理している介護サービス事業者の指定、報告命令、立入検査等について、指定都市及び中核市へ移譲 ○ 介護報酬改定等の実施 ○ 「介護報酬改定検証・研究委員会」第1回会議開催 ○ 組織変更 ・介護保険課に指導第一係、指導第二係を設置 ○ 地域包括支援センターを44か所から49か所に増設
	8月	○ 介護保険審議会（第5期計画期間第1回会議）
	9月	○ 介護保険審議会（第5期計画期間第2回会議）
	10月	○ 平成24年度介護従事者処遇状況等調査実施
	11月	○ 第1回社会保障制度改革国民会議開催 ※以降、平成25年8月まで計20回開催 ○ 介護保険審議会（第5期計画期間第3回会議）
	12月	○ 仙台市介護保険条例改正

年 月	介護保険制度のあゆみ	仙台市の取り組み	
平成25年	4月	○ 介護保険審議会（第5期計画期間第4回会議）	
	8月	○ 社会保障制度改革国民会議報告書取りまとめ ○ 介護保険審議会（第5期計画期間第5回会議）	
	10月	○ 福祉用具購入費受領委任払い制度の開始	
	11月	○ 「仙台市高齢者保健福祉計画策定のための実態調査」及び「仙台市介護保険事業計画策定のための実態調査」実施	
	12月	○ 「持続可能な社会保障制度の確立を図るための改革の推進に関する法律」施行 ○ 社会保障審議会介護保険部会「介護保険制度の見直しに関する意見」取りまとめ	
平成26年	1月	○ 介護保険審議会（第5期計画期間第6回会議）	
	3月	○ 介護保険審議会（第5期計画期間第7回会議） ※第6期仙台市介護保険事業計画の策定について諮問	
	6月	○ 「地域における医療及び介護の総合的な確保を推進するための関係法律の整備等に関する法律」公布 ※同法により介護保険法を一部改正 ○ 介護保険審議会（第5期計画期間第8回会議）※社会福祉審議会老人福祉専門分科会と合同開催 ○ 仙台市介護保険条例改正（引用している関係法改正に伴う規定整備）	
	7月	○ 介護保険審議会（第5期計画期間第9回会議）※社会福祉審議会老人福祉専門分科会と合同開催	
	9月	○ 介護保険審議会（第5期計画期間第10回会議）※社会福祉審議会老人福祉専門分科会と合同開催	
	10月	○ 介護保険審議会（第5期計画期間第11回会議）※社会福祉審議会老人福祉専門分科会と合同開催 ○ 介護保険審議会（第5期計画期間第12回会議）※社会福祉審議会老人福祉専門分科会と合同開催	
	11月	○ 介護保険審議会（第5期計画期間第13回会議）※社会福祉審議会老人福祉専門分科会と合同開催	
	12月	○ 仙台市高齢者保健福祉計画・介護保険事業計画 中間案公表・市民意見の募集 ○ 市民説明会開催 ●市民説明会 各区単位に1回ずつ計5回開催し、来場者は64人。 ●市民意見 30人から68件の意見を中間案冊子綴込みはがき等によりいただきました。 ○ 介護保険審議会（第5期計画期間第14回会議）	
	平成27年	2月	○ 介護保険審議会（第5期計画期間第15回会議） ※社会福祉審議会老人福祉専門分科会との合同開催に引き続き介護保険審議会を単独開催 ○ 介護保険審議会答申「仙台市介護保険事業計画のあり方について」

年 月	介護保険制度のあゆみ	仙台市の取り組み	
平成27年	3月	<ul style="list-style-type: none"> ○ 仙台市介護保険条例改正（第6期計画期間の第1号被保険者保険料率、介護予防・日常生活支援総合事業に関する経過措置） ○ 仙台市介護保険条例改正（第3次地方分権一括法施行による介護保険法改正に伴う指定居宅介護支援等の基準制定） 	
	4月	<ul style="list-style-type: none"> ○ 改正介護保険法施行 <ul style="list-style-type: none"> ・ 特別養護老人ホームの新規入所対象者を原則要介護3～5に変更、地域支援事業の充実など ○ 介護報酬改定の実施 	<ul style="list-style-type: none"> ○ 仙台市介護保険条例改正（低所得者対象の法定の保険料軽減措置） ○ 地域包括支援センターを49か所から50か所に増設
	8月	<ul style="list-style-type: none"> ○ 改正介護保険法施行 <ul style="list-style-type: none"> ・ 一定以上の所得がある利用者の自己負担引き上げ（1割→2割）、補足給付（特定入所者介護（予防）サービス費）の支給要件に資産などを追加、現役並み所得がある利用者の高額介護（予防）サービス費の負担上限額引き上げなど 	<ul style="list-style-type: none"> ○ 介護保険審議会（第6期計画期間第1回会議）
	10月		<ul style="list-style-type: none"> ○ 福祉用具購入費受領委任払い制度の市外事業者への拡大
平成28年	3月		<ul style="list-style-type: none"> ○ 介護保険審議会（第6期計画期間第2回会議）
	6月		<ul style="list-style-type: none"> ○ 介護保険審議会（第6期計画期間第3回会議）
	8月	<ul style="list-style-type: none"> ○ 改正介護保険法施行 <ul style="list-style-type: none"> ・ 施設サービス・ショートステイの食費・部屋代負担軽減の見直し（利用者負担段階の被保険者の所得状況の変更（「課税年金収入額」から「課税年金及び非課税年金（障害年金、遺族年金など）の年金収入額」へ変更）） 	<ul style="list-style-type: none"> ○ 介護保険審議会（第6期計画期間第4回会議） ○ 「介護予防・生活支援サービス事業」の基準・報酬等（案）に対する市民意見の募集
	11月		<ul style="list-style-type: none"> ○ 介護保険審議会（第6期計画期間第5回会議） ○ 「仙台市高齢者保健福祉計画策定のための実態調査」及び「仙台市介護保険事業計画策定のための実態調査」実施
平成29年	3月		<ul style="list-style-type: none"> ○ 介護保険審議会（第6期計画期間第6回会議） ※第7期仙台市介護保険事業計画の策定について諮問
	4月		<ul style="list-style-type: none"> ○ 組織変更 <ul style="list-style-type: none"> ・ 介護保険課を介護事業支援課と分割 ・ 介護事業支援課に指定係、施設指導係、居宅サービス指導係を設置
	6月	<ul style="list-style-type: none"> ○ 改正介護保険法施行 <ul style="list-style-type: none"> ・ 自立支援・重度化防止に向けた保険者機能の強化等の取組の推進 ・ 医療・介護連携の推進等 ・ 地域共生社会の実現に向けた取組の推進等 ・ 介護医療院の創設 ・ 2割負担者のうち特に所得の高い層の負担割合を3割とする（平成30年8月施行） ・ 介護納付金への総報酬割の導入（平成29年8月分から適用） 	<ul style="list-style-type: none"> ○ 介護保険審議会（第6期計画期間第7回会議） ※社会福祉審議会老人福祉専門分科会と合同開催
	7月		<ul style="list-style-type: none"> ○ 介護保険審議会（第6期計画期間第8回会議） ※社会福祉審議会老人福祉専門分科会と合同開催
	8月		<ul style="list-style-type: none"> ○ 介護保険審議会（第6期計画期間第9回会議） ※社会福祉審議会老人福祉専門分科会と合同開催
	9月		<ul style="list-style-type: none"> ○ 介護保険審議会（第6期計画期間第10回会議） ※社会福祉審議会老人福祉専門分科会と合同開催
	10月		<ul style="list-style-type: none"> ○ 仙台市介護保険条例改正（引用している関係法改正に伴う規定整備） ○ 介護保険審議会（第6期計画期間第11回会議） ※社会福祉審議会老人福祉専門分科会と合同開催
	11月		<ul style="list-style-type: none"> ○ 介護保険審議会（第6期計画期間第12回会議） ※社会福祉審議会老人福祉専門分科会と合同開催

年 月		介護保険制度のあゆみ	仙台市の取り組み
平成29年	12月		<ul style="list-style-type: none"> ○ 仙台市高齢者保健福祉計画・介護保険事業計画 中間案公表・市民意見の募集 ○ 市民説明会開催 <div style="border: 1px solid black; border-radius: 10px; padding: 5px; margin-top: 10px;"> <ul style="list-style-type: none"> ● 市民説明会 本庁舎8階ホールで、平日午後、平日夜、休日（午前）計3回開催。来場者は計33人。 </div>
平成30年	2月		<ul style="list-style-type: none"> ○ 介護保険審議会（第6期計画期間第13回会議） ※社会福祉審議会老人福祉専門分科会と合同開催に引き続き介護保険審議会を単独開催 ○ 介護保険審議会答申「仙台市介護保険事業計画のあり方について」
	3月		<ul style="list-style-type: none"> ○ 仙台市介護保険条例改正（第7期計画期間の第1号被保険者保険料率） ○ 仙台市介護保険条例改正「介護保険法」の改正に伴う介護医療院等の基準制定
	4月	<ul style="list-style-type: none"> ○ 改正介護保険法施行 ・介護医療院の創設、自立支援・重度化防止に向けた保険者機能の強化（保険者機能強化推進交付金ほか）など ○ 介護報酬改定の実施 	<ul style="list-style-type: none"> ○ 地域包括支援センターを50か所から52か所に増設
	6月		<ul style="list-style-type: none"> ○ 仙台市介護保険条例改正（「介護保険法施行規則」の改正に伴う看護小規模多機能型居宅介護に係る基準変更）
	8月	<ul style="list-style-type: none"> ○ 改正介護保険法施行 ・2割負担者のうち特に所得の高い層の負担割合を3割とする 	<ul style="list-style-type: none"> ○ 介護保険審議会（第7期計画期間第1回会議）

※ 組織、役職等は当時の名称

平成 30 年版
仙 台 市 の 介 護 保 険
(平成 29 年度実績)
平成 30 年 12 月

発行 : 仙台市健康福祉局保険高齢部介護保険課

〒980-8671

仙台市青葉区国分町三丁目 7 番 1 号

電 話 : 022-214-5225

F a x : 022-214-4443

Eメール : fuk005170@city.sendai.jp

ホームページ : <https://www.city.sendai.jp/kaigohoken-kanri/kurashi/kenkotofukushi/korenokata/kaigohoken/torikumi/kaigohoken.html>