

(オ) オオタカ

オオタカ確認状況：令和3年4月

| No. | 調査期日 | 確認開始 | 確認終了 | 成幼 | 雌雄 | 個体の特徴 P=初列風切 S=次列風切 | 飛翔高度 | 主な行動 | 確認状況 | 確認定点 |
|-----|----------|-------|-------|------------|----|---------------------------|-------|------|----------------------------|------|
| 1 | 2021.4.8 | 11:32 | 11:32 | 幼鳥? 若鳥? | ♀? | 確認できず 茶色っぽい | M-H-H | 旋回 | で旋回しながら西へ移動。高空で見失う。 | MP1 |
| 2 | 2021.4.8 | 11:51 | 11:51 | 成鳥 | 不明 | 確認できず | M-M-M | - | を東へ飛翔。樹木に遮られて見えなくなる。 | MP2 |
| 3 | 2021.4.9 | 15:51 | 15:52 | 成鳥 | ♂ | RP7先端・LP6先端欠損 | M-M-M | - | を北へ飛翔後、東へ飛翔。樹木に遮られて見えなくなる。 | MP2 |

※No. (確認番号) は4月からの連番。

オオタカ確認状況：令和3年5月

| No. | 調査期日 | 確認開始 | 確認終了 | 成幼 | 雌雄 | 個体の特徴 P=初列風切 S=次列風切 | 飛翔高度 | 主な行動 | 確認状況 | 確認定点 |
|-----|----------|-------|-------|----|----|---------------------------|-------|-----------------|---|------|
| 4 | 2021.5.7 | 10:52 | 10:56 | 成鳥 | 不明 | 確認できず | H-H-H | 旋回 攻撃 被攻撃 | から南西へ移動。途中ノスリと攻撃し合う。その後南西へ飛翔し、林に遮られて見えなくなる。 | MP1 |
| 5 | 2021.5.7 | 11:37 | 11:39 | 不明 | 不明 | 確認できず | M-M-M | 餌運搬 | から足に餌と思われる物を持ち、南へ飛翔。で林に遮られて見えなくなる。 | MP1 |

※No. (確認番号) は4月からの連番。

オオタカ確認状況：令和3年6月

出現なし

オオタカ確認状況：令和3年7月

| No. | 調査期日 | 確認開始 | 確認終了 | 成幼 | 雌雄 | 個体の特徴 P=初列風切 S=次列風切 | 飛翔高度 | 主な行動 | 確認状況 | 確認定点 |
|-----|-----------|-------|-------|----|----|---------------------------|-------|------|-----------------------|------|
| 6 | 2021.7.14 | 15:24 | 15:24 | 不明 | 不明 | 両P9付近欠損 両P10目立つ | M-M-M | - | から東へ飛翔。尾根に遮られて見えなくなる。 | MP1 |

※No. (確認番号) は4月からの連番。



図 12 オオタカ確認状況：令和 3 年 4 月



図 13 オオタカ確認状況：令和 3 年 5 月

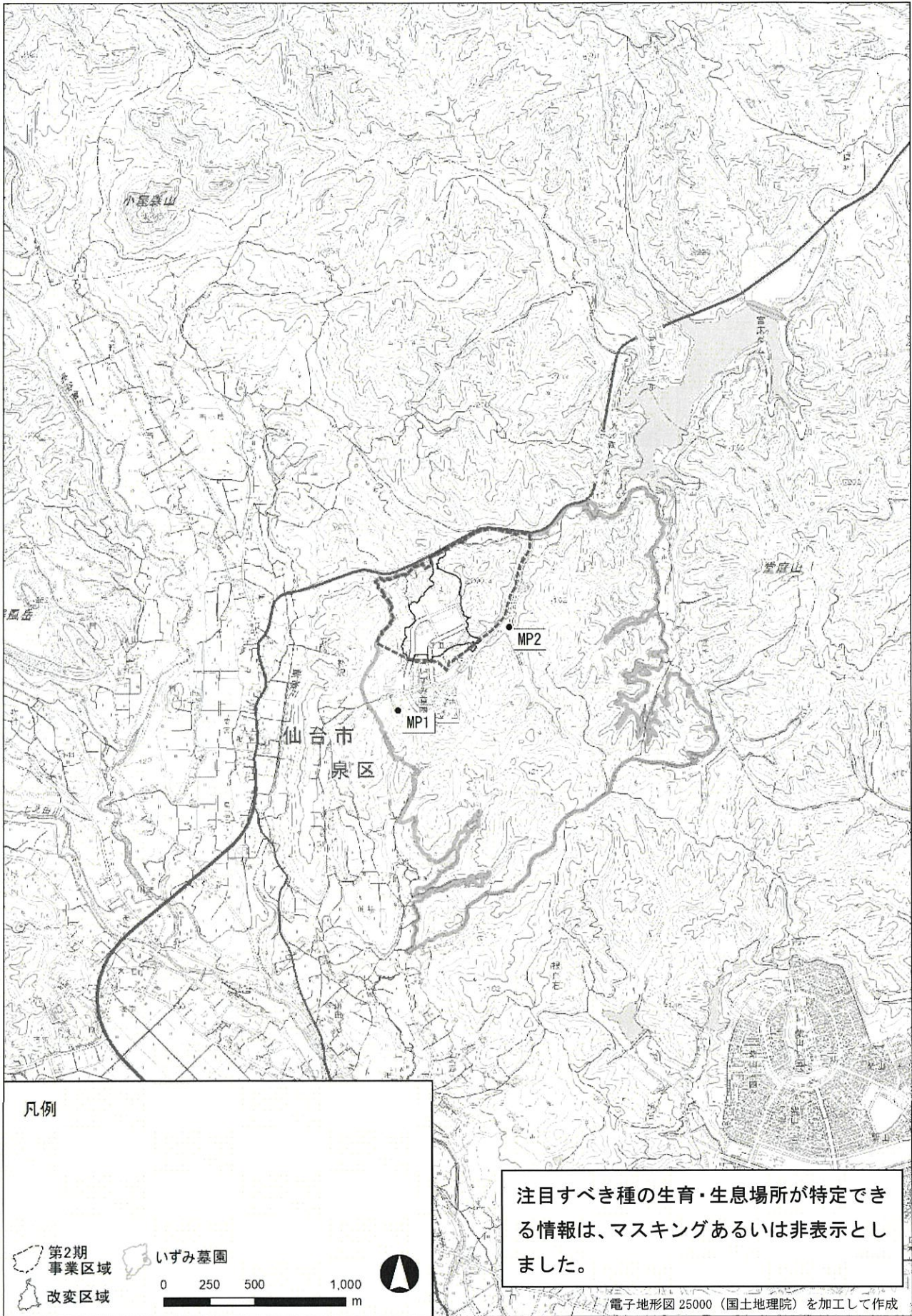

図 14 オオタカ確認状況：令和 3 年 7 月

(カ) サシバ

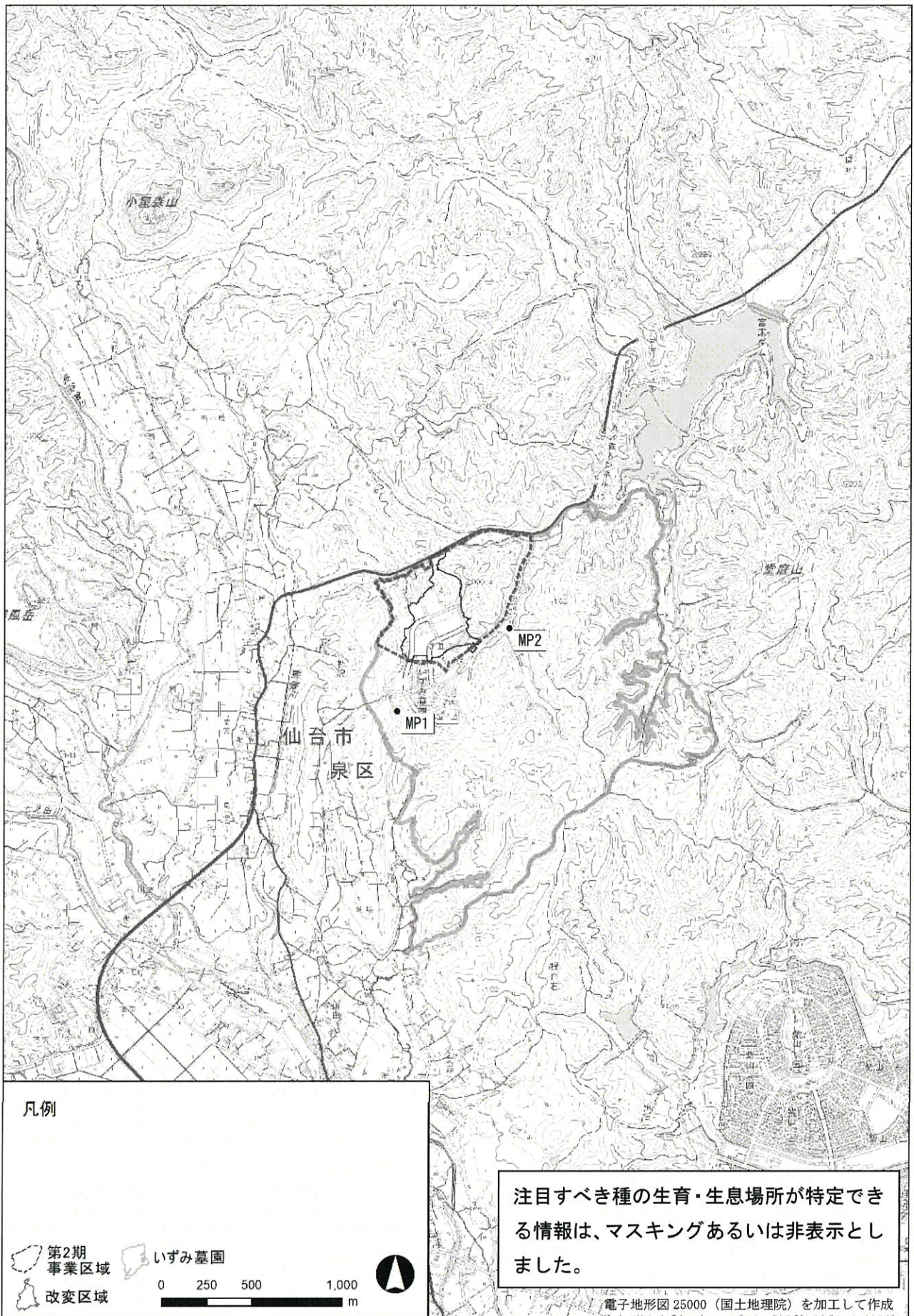
サシバ確認状況：令和3年4月

| No. | 調査期日 | 確認開始 | 確認終了 | 成幼 | 雌雄 | 個体の特徴 P=初列風切 S=次列風切 | 飛翔高度 | 主な行動 | 確認状況 | 確認定点 |
|-----|----------|-------|-------|----|----|---------------------------|-------|---------------------|---|------|
| 1 | 2021.4.8 | 7:42 | 7:42 | 成鳥 | 雄 | 確認できず | L-L-L | 鳴き交わし | を鳴きながら南東へ飛翔。で旋回後、東へ飛翔し、林内へ入り見えなくなる。 | |
| 2 | 2021.4.8 | 7:42 | 7:42 | 成鳥 | 雌 | 確認できず | L-L-L | 鳴き交わし | No.1を観察中に確認。を東へ飛翔し、No.1を追跡中に見失う。 | |
| 3 | 2021.4.8 | 7:59 | 7:59 | 成鳥 | 不明 | 確認できず | L-L-L | 被攻撃 | からカラス類に追われて南西へ飛翔。 | |
| 4 | 2021.4.8 | 8:11 | 8:19 | 成鳥 | 雄 | 目立つ欠損なし | L-L-L | とまり 餌運搬 鳴き交わし | でカエル類を持ちながら、飛翔ととまりを繰り返す。餌を持ったまま時々鳴き声を発する。その後南西へ飛翔し、斜面に遮られて見えなくなる。 | |
| 5 | 2021.4.8 | 8:21 | 8:23 | 成鳥 | 雄 | 目立つ欠損なし | L-L-L | とまり 鳴き交わし | を北へ飛翔し、樹木にとまる。時々鳴き声を発する。南へ飛翔。 | |
| 6 | 2021.4.8 | 10:11 | 10:14 | 不明 | 不明 | 確認できず | M-M-M | 旋回 | を旋回しながら北へ移動。その後東へ飛翔し見えなくなる。 | MP1 |
| 7 | 2021.4.8 | 12:05 | 12:09 | 成鳥 | 不明 | 確認できず | M-L-M | 旋回 | を旋回しながら北へ移動。その後北へ飛翔し林に遮られて見えなくなる。 | MP1 |
| 8 | 2021.4.9 | 8:11 | 8:11 | 不明 | 不明 | 確認できず | M-M-M | 旋回 | で旋回。すぐに見えなくなる。 | |
| 9 | 2021.4.9 | 8:12 | 8:16 | 成鳥 | 雄? | 確認できず | L-L-L | とまり | に隣接する広葉樹にとまっている。8:16東へ飛び出し、すぐに見えなくなる。 | |
| 10 | 2021.4.9 | 9:32 | 9:47 | 成鳥 | 不明 | 目立つ欠損なし | M-H-M | 旋回 | を旋回後、南東へ飛翔。を南へ飛翔。林に遮られて見えなくなる。 | MP1 |
| 11 | 2021.4.9 | 13:59 | 13:59 | 不明 | 不明 | 確認できず | M-M-L | - | から北東へ飛翔。降下して見えなくなる。 | MP1 |

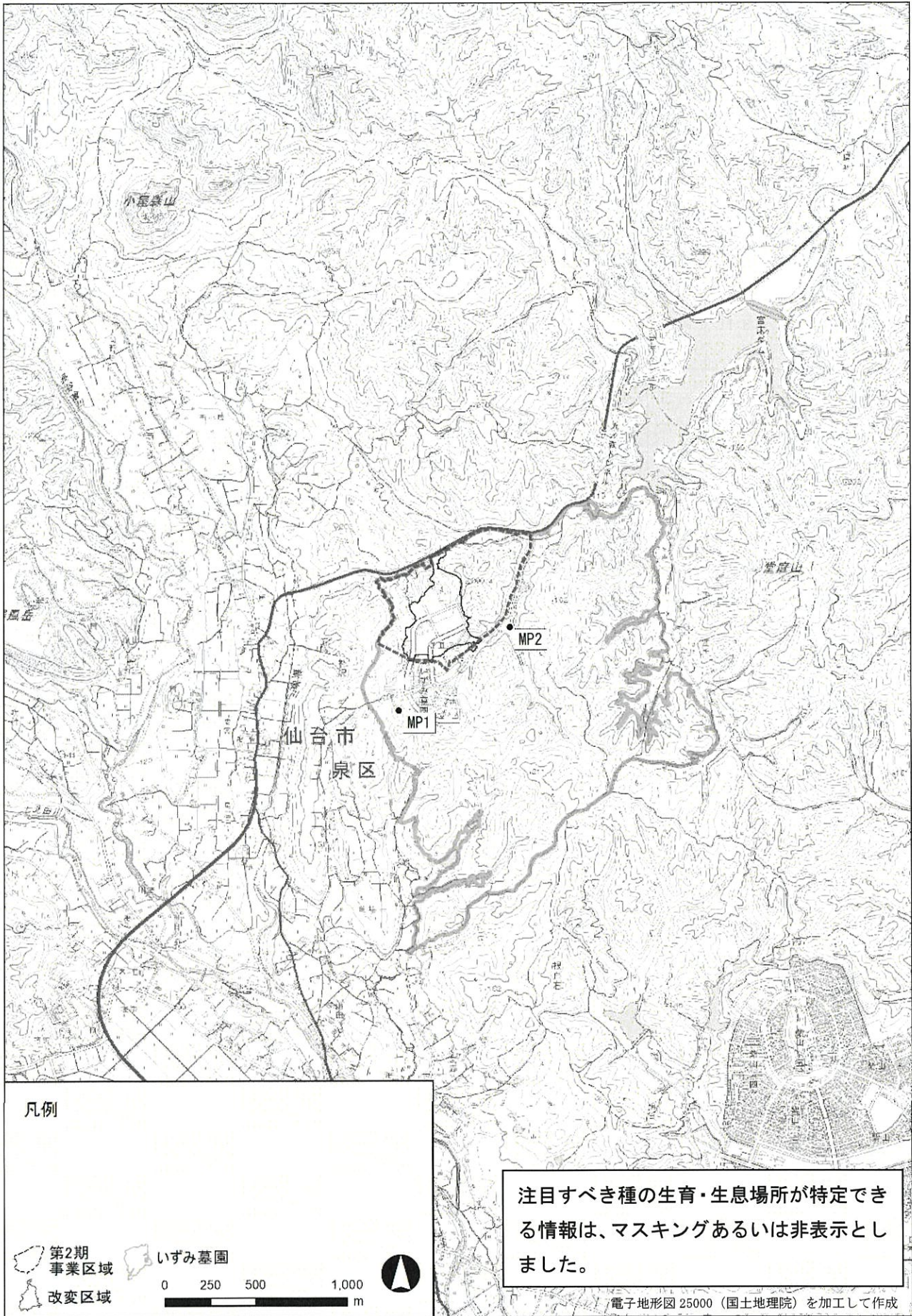
※No. (確認番号) は4月からの連番。

サシバ確認状況：令和3年5月

| No. | 調査期日 | 確認開始 | 確認終了 | 成鳥 | 雌雄 | 個体の特徴 P=初列風切 S=次列風切 | 飛行高度 | 主な行動 | 確認状況 | 確認定点 |
|-----|----------|-------|-------|----|----|-----------------------------|-------|-------------------------------|---|------------|
| 12 | 2021.5.6 | 7:34 | 7:34 | 成鳥 | 雄 | RT3先端欠損 | L-L-L | 旋回 発声 餌運搬 | で足に餌と思われる物を持ちながら旋回。近くにNo. 13が出現。時々鳴き声を発している。その後へ飛翔し、林に遮られて見えなくなる。 | |
| 13 | 2021.5.6 | 7:34 | 7:35 | 成鳥 | 雄 | 目立つ欠損なし | L-L-L | 旋回 | でNo. 12を追跡中に出現し、No. 12を追って旋回。その後東へ飛翔し、林に遮られて見えなくなる。 | |
| 14 | 2021.5.6 | 7:35 | 7:35 | 不明 | 不明 | 確認できず | L-L-L | - | を南東へ飛翔。逆光で見失う。 | |
| 15 | 2021.5.6 | 7:40 | 7:43 | 成鳥 | 雄 | 確認できず | L-L-L | とまり 林内に入る ハンティング 餌運搬 | ことまっている。2分程で飛び出し、ハンティングを試みカエルを捕獲。その後北へ飛翔し、林に遮られて見えなくなる。 | |
| 16 | 2021.5.6 | 10:29 | 10:31 | 成鳥 | 不明 | LSの2とTe寄りに欠損あり | M-M-M | 旋回 | で旋回後、北へ飛翔。林に遮られて見えなくなる。 | MP2 |
| 17 | 2021.5.6 | 11:12 | 11:12 | 不明 | 不明 | 確認できず | L-L-L | - | を南西へ飛翔。すぐに見えなくなる。 | MP2 |
| 18 | 2021.5.6 | 11:32 | 11:33 | 不明 | 不明 | 確認できず | M-M-M | 攻撃 | でノスリを攻撃しながら北北西へ移動。ノスリを追いながら急降下して見えなくなる。 | MP1 |
| 19 | 2021.5.6 | 12:05 | 12:05 | 不明 | 不明 | 確認できず | L-L-L | - | から北北西へ飛翔。尾根に遮られて見えなくなる。 | MP1 |
| 20 | 2021.5.6 | 13:49 | 13:53 | 不明 | 不明 | 確認できず | L-M-H | 旋回 旋回上昇 | から、旋回を交えて北へ移動。その後旋回上昇し、高空で見失う。 | MP1 |
| 21 | 2021.5.7 | 7:27 | 7:31 | 成鳥 | 雌 | 確認できず | L-L-L | とまり | を南へ飛翔し、樹木にとまる。No. 22が北東から飛来し、同じ樹木にとまる。3分程で飛び出し、谷中に入り見えなくなる。 | |
| 22 | 2021.5.7 | 7:28 | 7:28 | 成鳥 | 不明 | 確認できず | L-L-L | とまり | でNo. 21を観察中に出現。No. 21と同じ樹木にとまるが、すぐに飛び出して見えなくなる。 | |
| 23 | 2021.5.7 | 7:31 | 7:36 | 成鳥 | 雌 | 21と同一個体 確認できず | L-L-L | とまり | 北東から飛来し、の樹木にとまる。5分程で飛び出し、谷中へ入り見えなくなる。 | |
| 24 | 2021.5.7 | 7:39 | 7:39 | 成鳥 | 雄 | 目立つ欠損なし | L-L-L | 実際の狩り 餌運搬 | から出現し、ハンティングを試みる。餌と思われる物を持って、へ戻り見えなくなる。 | |
| 25 | 2021.5.7 | 7:57 | 7:58 | 成鳥 | 雌 | 目立つ欠損なし | L-L-L | とまり 林内に入る 実際の狩り 餌運搬 | にとまり、探餌している。1分程で飛び出しハンティング後、林内に入り見えなくなる。 | |
| 26 | 2021.5.7 | 8:06 | 8:35 | 成鳥 | 雄 | 目立つ欠損なし | L-L-L | とまり | の樹木にとまっている。他を観察中に飛び出し、見失う。 | |
| 27 | 2021.5.7 | 8:22 | 8:40 | 成鳥 | 雌 | RP6、1先端欠損、T全体に先端擦切れ、LP1先端欠損 | L-L-L | とまり | から北へ飛翔し、樹木にとまる。他を観察中に飛び出し、見失う。 | |
| 28 | 2021.5.7 | 8:40 | 8:40 | 成鳥 | 雄? | LS2内側に穴 | L-L-L | 旋回 | で旋回。斜面に遮られて見えなくなる。 | |
| 29 | 2021.5.7 | 11:22 | 11:22 | 成鳥 | 不明 | 確認できず | L-L-L | とまり | の樹木にとまっている。すぐに飛び出し、へ飛翔し見えなくなる。 | MP2 |
| 30 | 2021.5.7 | 13:05 | 13:08 | 成鳥 | 不明 | 確認できず | M-M-M | 旋回 | で旋回後、南東へ飛翔。付近で林に遮られて見えなくなる。 | MP1 MP2 |

※No. (確認番号)は4月からの連番。

サシバ確認状況：令和3年6月

| No. | 調査期日 | 確認開始 | 確認終了 | 成鳥 | 雌雄 | 個体の特徴 P=初列風切 S=次列風切 | 飛行高度 | 主な行動 | 確認状況 | 確認定点 |
|-----|-----------|-------|-------|-----|----|---------------------------|-------|------------------------|--|------|
| 31 | 2021.6.14 | 7:44 | 7:49 | 成鳥 | 雌? | RLP1, 2伸長中 | M-M-M | とまり | を東へ飛翔し、樹木にとまる。1分程で飛び出し、東へ飛翔。林に遮られて見えなくなる。 | |
| 32 | 2021.6.14 | 8:03 | 8:05 | 成鳥 | 雌 | RLP1, 2, 3伸長中 T12欠損 | L-L-L | 旋回 | で旋回後、南東へ飛翔。林に遮られて見えなくなる。 | |
| 33 | 2021.6.14 | 8:17 | 8:24 | 成鳥 | 雄 | 確認できず | L-L-L | とまり | の樹木にとまっている。その後南へ飛び出し、付近の樹木にとまる。8:24飛び出し、南へ飛翔。林に遮られて見えなくなる。 | |
| 34 | 2021.6.14 | 8:27 | 8:28 | 成鳥 | 雄? | 目立つ欠損なし | L-L-L | エサ運搬被攻撃 | からエサを持って北西へ飛翔。カラス類に攻撃されながら谷方向へ飛翔。林に遮られて見えなくなる。 | |
| 35 | 2021.6.14 | 9:50 | 9:50 | 不明 | 不明 | 確認できず | L-L-L | - | 付近を北へ飛翔。林に遮られて見えなくなる。 | MP1 |
| 36 | 2021.6.14 | 11:11 | 11:14 | 不明 | 不明 | 確認できず | H-M-L | 旋回 | から北東へ飛翔。付近で旋回後、北へ飛翔。林に遮られて見えなくなる。 | MP1 |
| 37 | 2021.6.14 | 11:21 | 11:21 | 成鳥 | 雌? | 確認できず | M-M-M | 旋回 | で旋回後、東へ飛翔。林に遮られて見えなくなる。 | MP2 |
| 38 | 2021.6.15 | 7:41 | 7:51 | 不明 | 不明 | 確認できず | L-L-L | とまり ハンティング 林内に入る | の樹木にとまり、探餌している。南へ飛び出し、へ降りた後、にとまるが、すぐに林内に入り見えなくなる。 | |
| 39 | 2021.6.15 | 7:59 | 8:30 | 成鳥 | 雌 | 確認できず | L-L-L | とまり ハンティング | の樹木にとまり、探餌している。とまる位置を2回変える。 | |
| 40 | 2021.6.15 | 8:41 | 8:41 | 不明 | 不明 | 確認できず | L-L-L | - | を東へ飛翔。林に遮られて見えなくなる。 | MP2 |
| 41 | 2021.6.15 | 9:55 | 9:57 | 成鳥? | 不明 | 確認できず | L-L-L | とまり | の樹木にとまっている。北へ飛び出し、樹木に遮られて見えなくなる。 | MP2 |
| 42 | 2021.6.15 | 11:30 | 11:30 | 不明 | 不明 | 確認できず | L-L-L | - | を東へ飛翔。樹木に遮られて見えなくなる。 | MP2 |
| 43 | 2021.6.15 | 11:32 | 11:32 | 不明 | 不明 | 確認できず | L-L-L | - | を南へ飛翔。樹木に遮られて見えなくなる。 | MP2 |
| 44 | 2021.6.15 | 14:21 | 14:25 | 成鳥 | 不明 | 初列羽内側欠損あり | M-L-L | 旋回上昇 | の北側で旋回上昇後、西へ飛翔。林に遮られて見えなくなる。 | MP1 |
| 45 | 2021.6.15 | 14:43 | 14:51 | 不明 | 不明 | 確認できず | M-M-M | 旋回 | を旋回しながら北へ移動後、南へ移動。を南へ飛翔。その後東へ飛翔し、林に遮られて見えなくなる。 | MP1 |
| 46 | 2021.6.15 | 14:48 | 14:48 | 不明 | 不明 | 確認できず | M-L-M | - | を西へ飛翔。林に遮られて見えなくなる。 | MP2 |
| 47 | 2021.6.15 | 15:16 | 15:16 | 不明 | 不明 | 確認できず | L-L-L | - | を北へ飛翔。樹木に遮られて見えなくなる。 | MP2 |

※No. (確認番号) は4月からの連番。

サンバ確認状況：令和3年7月

| No. | 調査期日 | 確認開始 | 確認終了 | 成幼 | 雌雄 | 個体の特徴 P=初列風切 S=次列風切 | 飛翔高度 | 主な行動 | 確認状況 | 確認定点 |
|-----|-----------|-------|-------|----|----|---------------------------|-------|--------------|---|------|
| 48 | 2021.7.13 | 7:50 | 8:30 | 幼鳥 | 不明 | 全身幼羽（羽が伸びきっていないように見える） | L-L-L | とまり 発声 | ■■■■の樹木にとまっている。時々鳴声を発する。調査終了時刻の8:30までとまり続ける。 | ■■■■ |
| 49 | 2021.7.13 | 7:59 | 8:12 | 幼鳥 | 不明 | 全身幼羽（羽が伸びきっていないように見える） | L-L-L | とまり 発声 | ■■■■で、No.48がとまっている樹木より少し西側にとまっているのを確認。8:12南へ飛び出し、姿が見えなくなった辺りで鳴声を発する。 | ■■■■ |
| 50 | 2021.7.13 | 8:20 | 8:28 | 成鳥 | 不明 | 確認できず | L-L-L | とまり | ■■■■を東へ飛翔し、谷上の樹木にとまる。近くの樹木に移ってとまる位置を変える行動を2回繰り返す。その後西へ飛び出し、見えなくなる。 | ■■■■ |
| 51 | 2021.7.13 | 9:33 | 9:33 | 成鳥 | 不明 | 確認できず | L-L-L | - | ■■■■を鳴きながら西へ飛翔。尾根に遮られて見えなくなる。 | MP2 |
| 52 | 2021.7.13 | 11:08 | 11:08 | 不明 | 不明 | 確認できず | L-L-L | - | ■■■■を西へ飛翔。すぐに降下して見えなくなる。 | MP1 |
| 53 | 2021.7.14 | 7:51 | 7:52 | 幼鳥 | 不明 | 確認できず | L-L-L | とまり 林内に入る | ■■■■の樹木にとまっている。7:52西へ飛び出し、林内に入り見えなくなる。 | ■■■■ |
| 54 | 2021.7.14 | 7:51 | 7:57 | 幼鳥 | 不明 | 全身幼羽（羽が伸びきっていないように見える） | L-L-L | とまり 林内に入る | ■■■■でNo.53がとまっている樹木より少し北側の樹木にとまっているのを確認。近くの電柱や木にとまる位置を変える行動を2回繰り返す。その後東へ飛び出し、林内に入り見えなくなる。 | ■■■■ |
| 55 | 2021.7.14 | 8:05 | 8:20 | 幼鳥 | 不明 | 全身幼羽（羽が伸びきっていないように見える） | L-L-L | とまり 林内に入る | ■■■■の樹木にとまっている。8:20南へ飛び出し、林内に入り見えなくなる。 | ■■■■ |
| 56 | 2021.7.14 | 13:32 | 13:32 | 成鳥 | 不明 | 確認できず | L-L-L | - | ■■■■を南へ飛翔。樹木に遮られて見えなくなる。 | MP2 |

※No.（確認番号）は4月からの連番。



図 15 サシバ確認状況：令和 3 年 4 月



注目すべき種の生育・生息場所が特定できる情報は、マスキングあるいは非表示としました。

電子地形図 25000 (国土地理院) を加工して作成

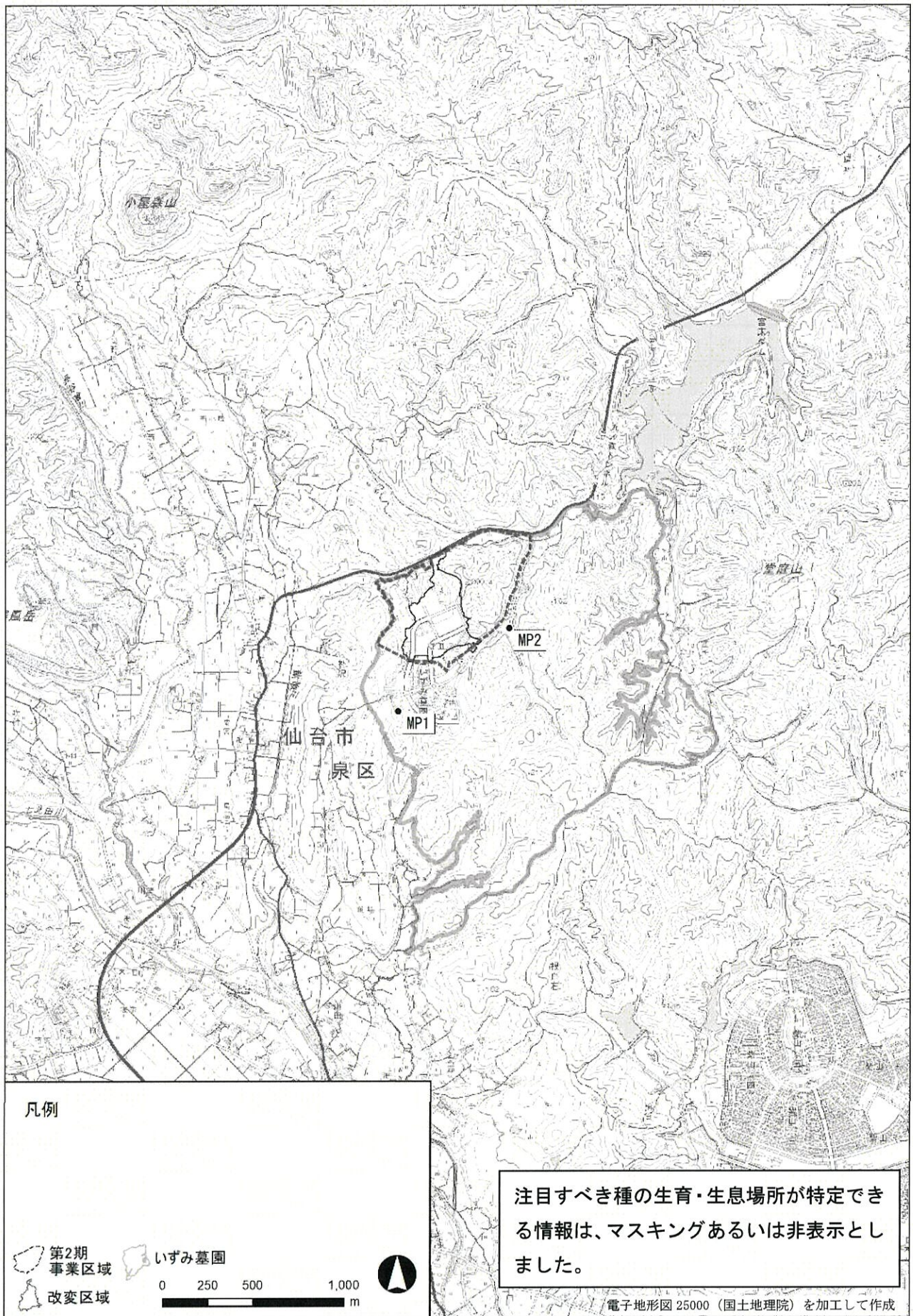
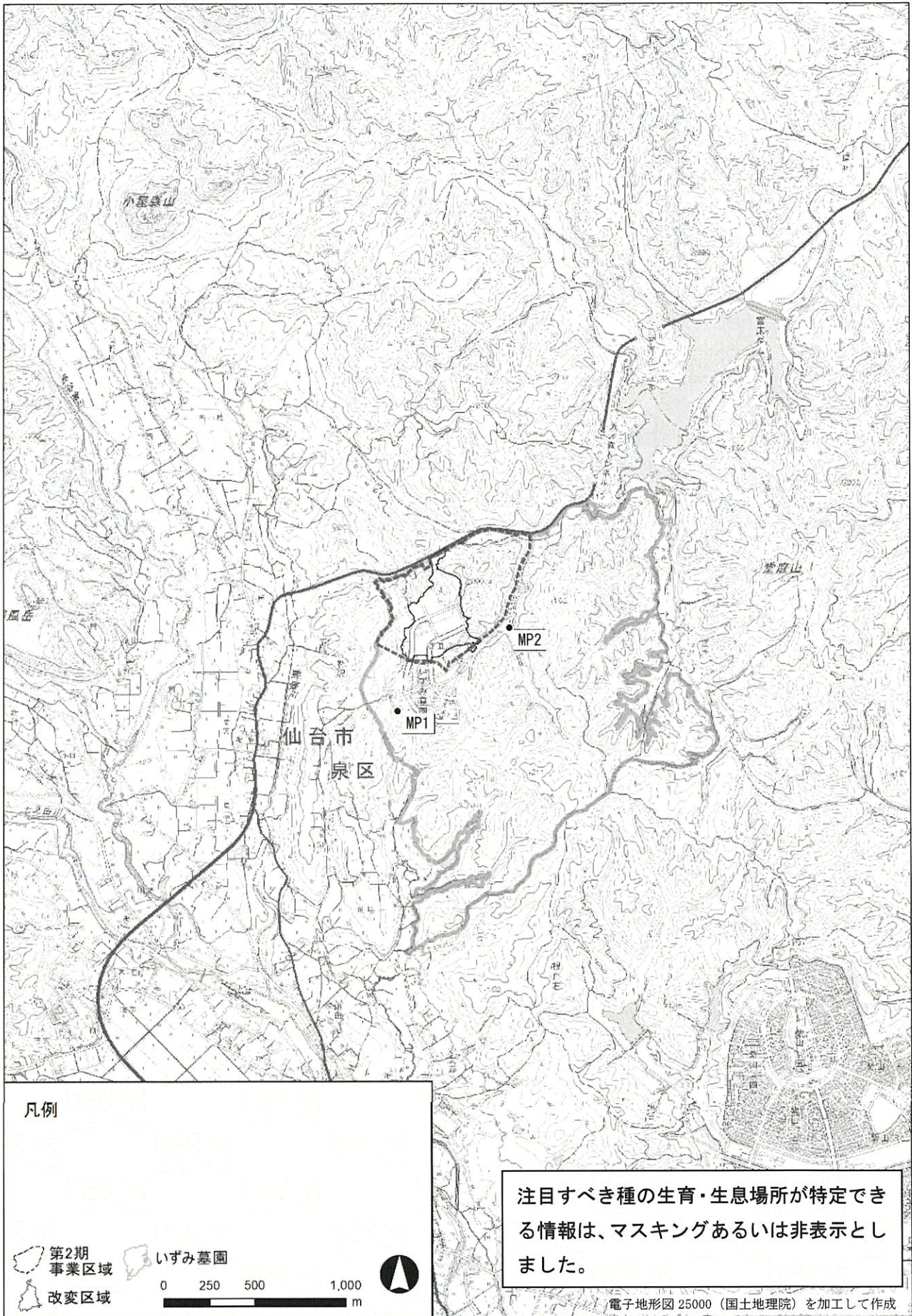
図 16 サシバ確認状況：令和 3 年 5 月 6 日



図 17 サシバ確認状況：令和 3 年 5 月 7 日



図 18 サシバ確認状況：令和 3 年 6 月

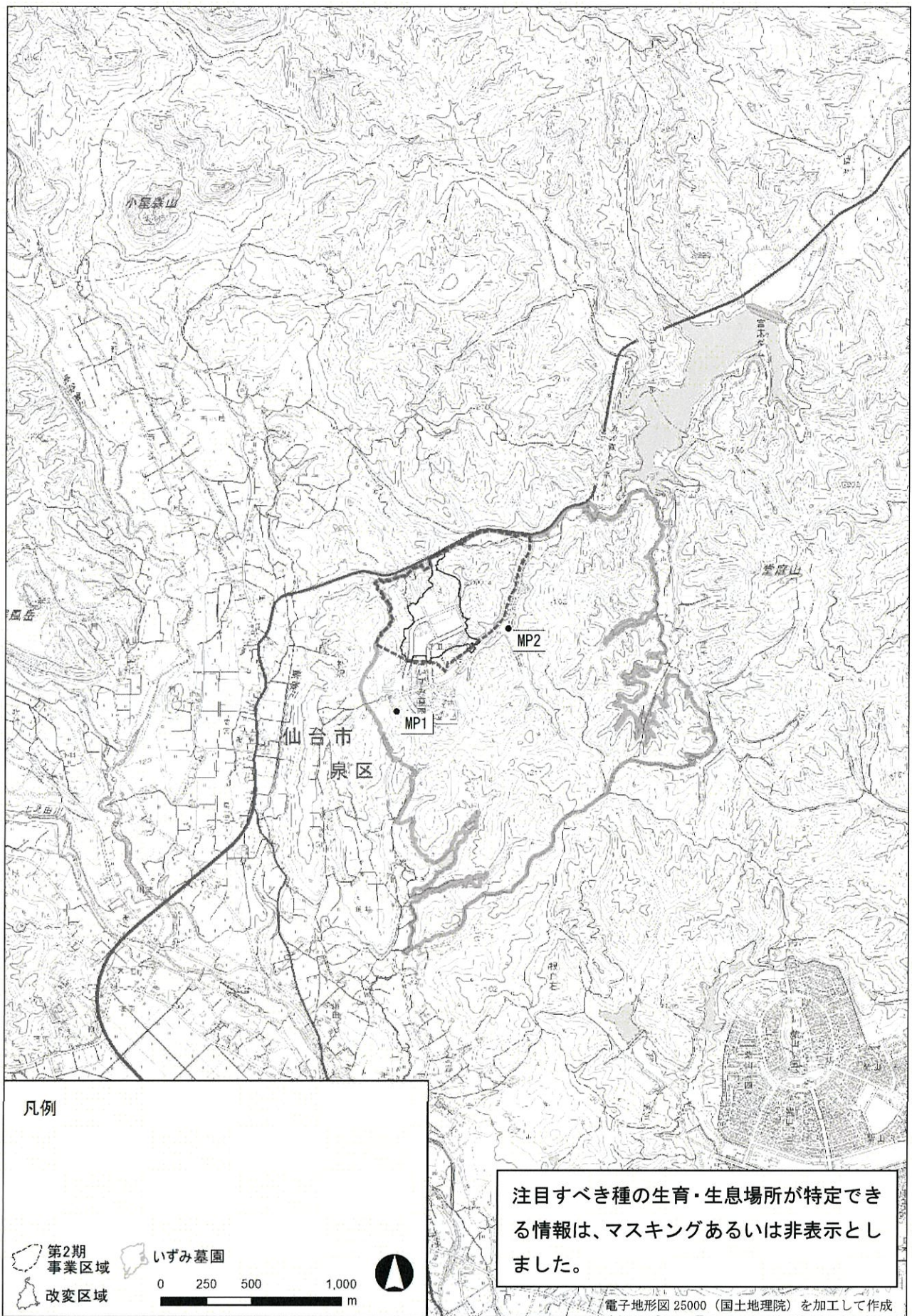

図 19 サシバ確認状況：令和 3 年 7 月

(キ) クマタカ

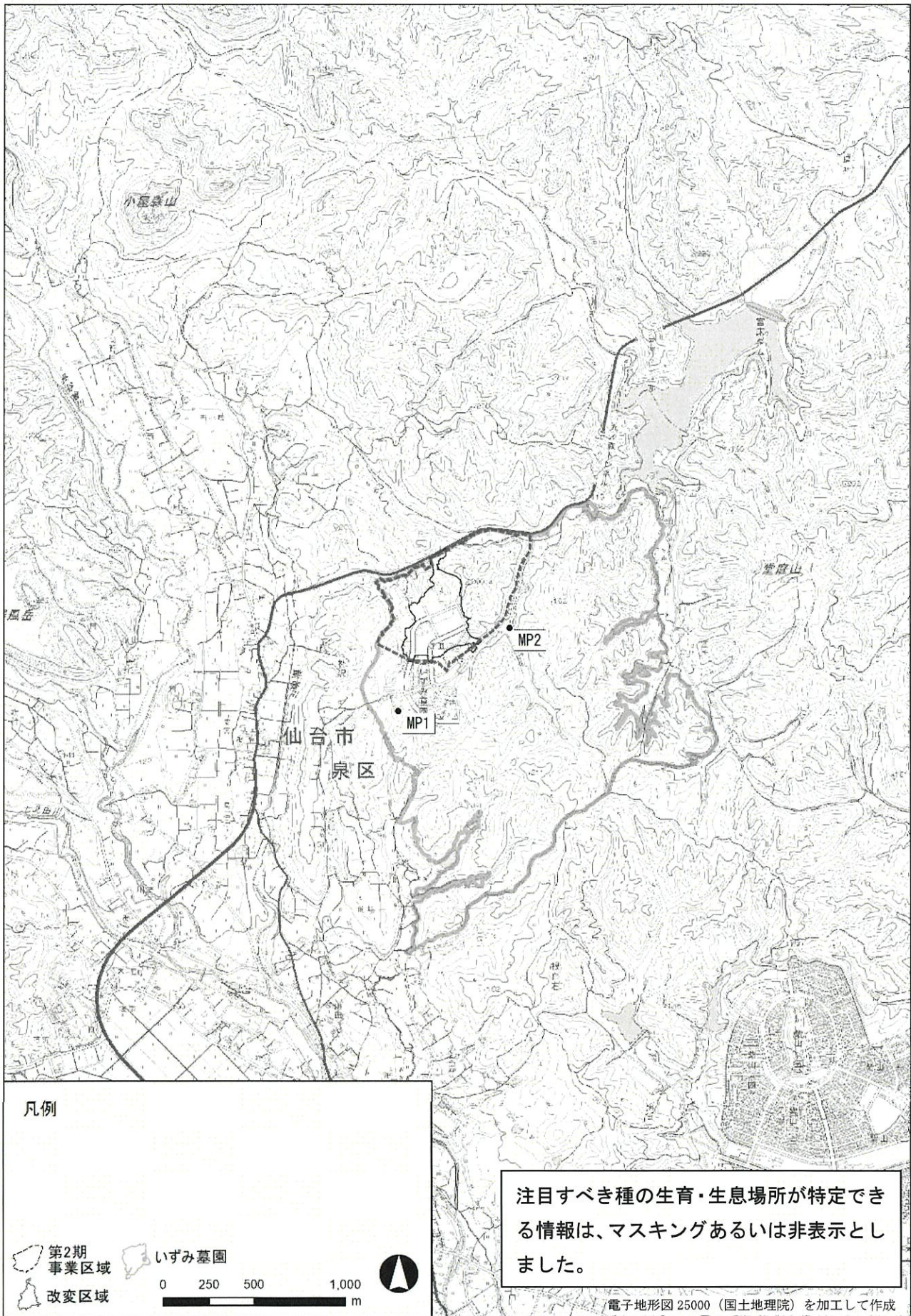
クマタカ確認状況：令和3年4月

| No. | 調査期日 | 確認開始 | 確認終了 | 成幼 | 雌雄 | 個体の特徴 P=初列風切 S=次列風切 | 飛翔高度 | 主な行動 | 確認状況 | 確認定点 |
|-----|----------|-------|-------|----|----|---------------------------|-------|--------------|------------------------------------|------|
| 1 | 2021.4.8 | 8:21 | 8:25 | 幼鳥 | 不明 | 飛翔時P1~3付近に欠損は見られなかった。 | L-L-L | とまり 林内に入る | にとまっている。8:25西へ飛び出し、林内に入り見えなくなる。 | |
| 2 | 2021.4.8 | 11:15 | 11:25 | 成鳥 | 雌? | RS内側欠損 | M-H-H | 旋回 旋回上昇 | を旋回上昇しながら南西へ移動。から北西へ移動し、高空で見えなくなる。 | MP1 |
| 3 | 2021.4.8 | 12:42 | 12:44 | 成鳥 | 不明 | 不明 | M-M-M | 旋回 | をNo.4と共に旋回。その後、東へ飛翔し見えなくなる。 | MP1 |
| 4 | 2021.4.8 | 12:42 | 12:44 | 若鳥 | 不明 | 少し白っぽい | M-M-M | 旋回 | をNo.3と共に旋回。その後、東へ飛翔し見えなくなる。 | MP1 |
| 5 | 2021.4.8 | 15:30 | 15:30 | 若鳥 | 不明 | 不明 | M-M-M | 旋回 被攻撃 | でカラス類に攻撃されている。すぐに林に遮られて見えなくなる。 | MP1 |

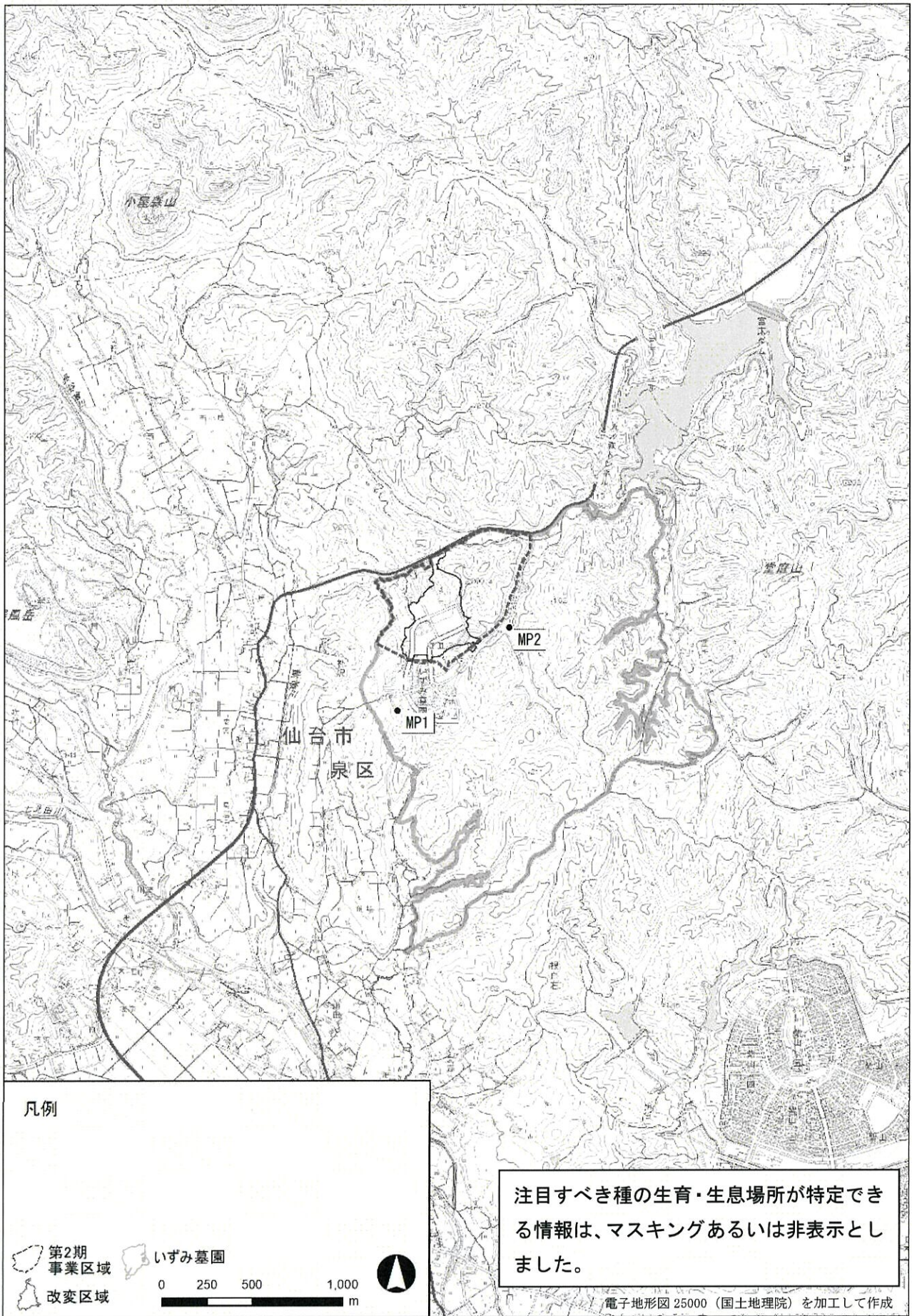
※No. (確認番号)は4月からの連番。

クマタカ確認状況：令和3年5月

出現なし

クマタカ確認状況：令和3年6月

出現なし

クマタカ確認状況：令和3年7月

出現なし



図 20 クマタカ確認状況：令和3年4月

(ク) ハヤブサ

ハヤブサ確認状況：令和3年4月
出現なし

ハヤブサ確認状況：令和3年5月

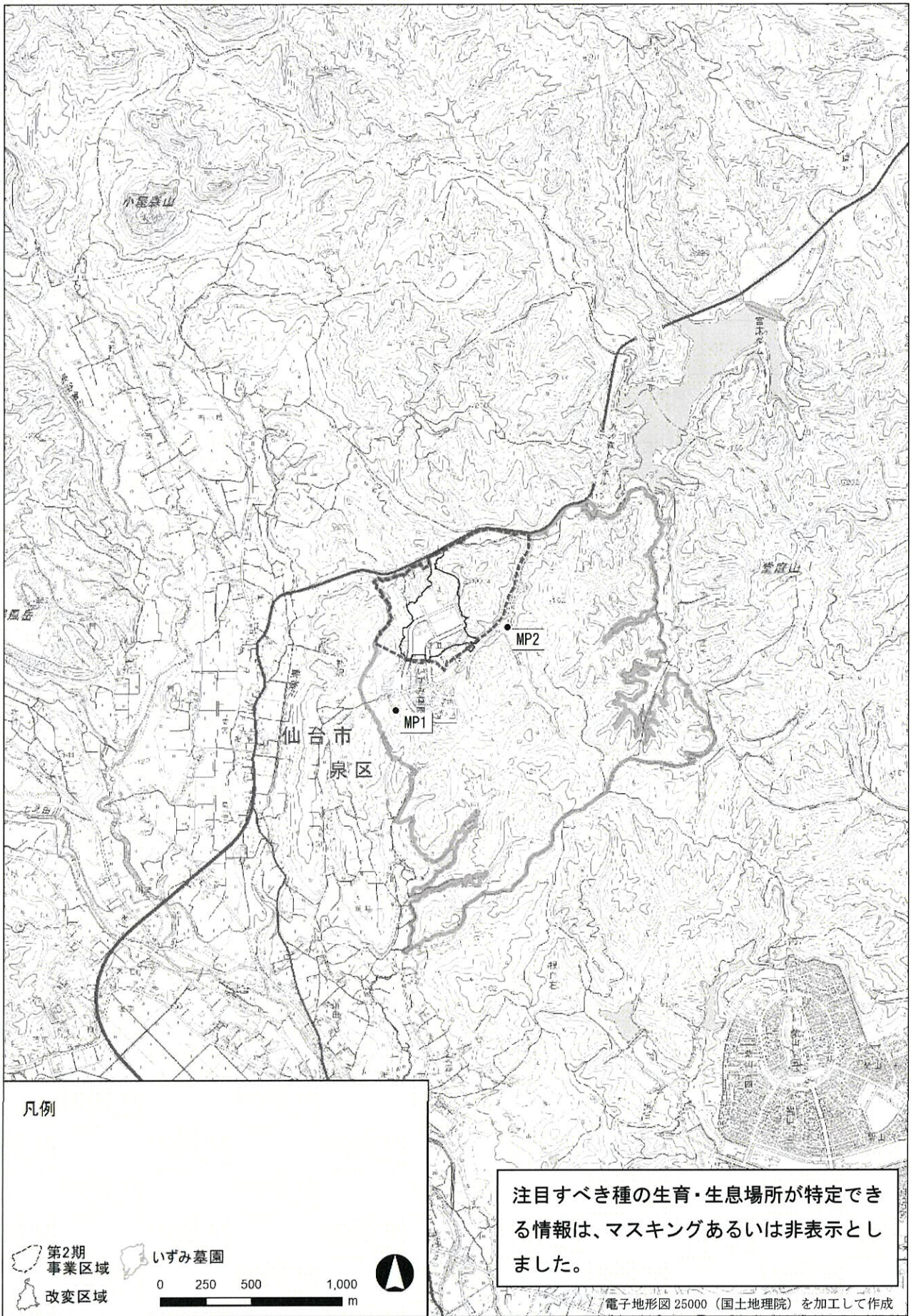
| No. | 調査期日 | 確認開始 | 確認終了 | 成幼 | 雌雄 | 個体の特徴 P=初列風切 S=次列風切 | 飛行高度 | 主な行動 | 確認状況 | 確認定点 |
|-----|-----------|-------|-------|----|----|---------------------------|-------|------|--------------------------|------|
| 1 | 2021.5.07 | 14:04 | 14:06 | 若鳥 | 不明 | 目立つ欠損なし 背中が茶色がかかる | L-L-L | 旋回 | で旋回後、東へ飛翔。林に遮られて見えなくなる。 | MP1 |
| 2 | 2021.5.07 | 15:13 | 15:14 | 成鳥 | 雌? | RS内側欠損 | M-M-M | - | 付近から南西へ飛翔。で林に遮られて見えなくなる。 | MP1 |

※No. (確認番号) は4月からの連番。

ハヤブサ確認状況：令和3年6月
出現なし

ハヤブサ確認状況：令和3年7月
出現なし

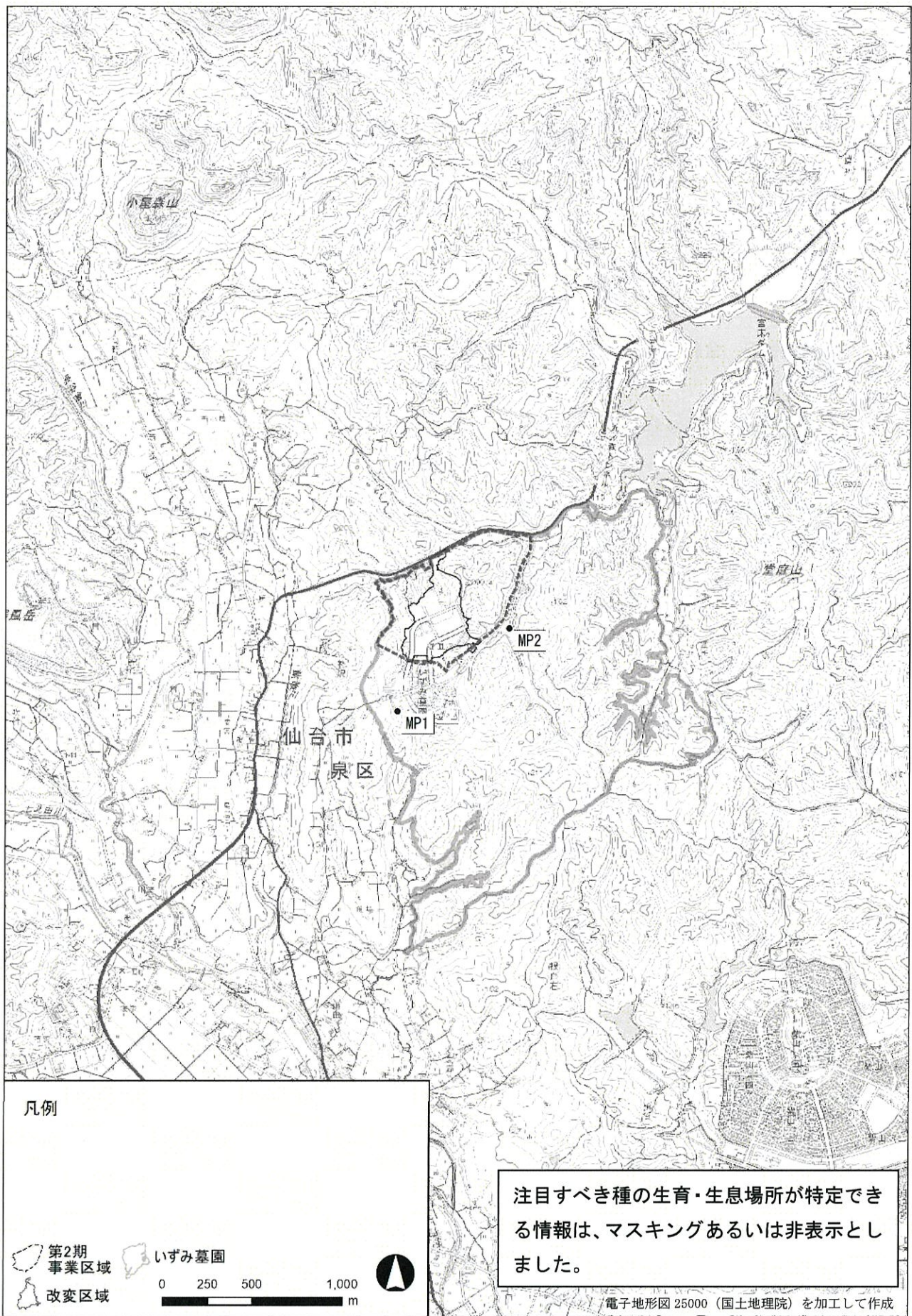

図 21 ハヤブサ確認状況：令和 3 年 5 月