

※記載データは速報値です。追加・訂正報告分は、累計数及びグラフに反映されています。

1. 月報集計(上段:患者数, 下段:定点当たり患者数)

感 染 症 名	保 健 所 支 所					4月合計			2026年 累 計
	青葉	宮城野	若林	太白	泉	男	女	総計	
1 性器クラミジア感染症	10 5.00	3 3.00	1 1.00	4 2.00	8 4.00	8 1.00	18 2.25	26 3.25	92 11.50
2 性器ヘルペスウイルス感染症	3 1.50	1 1.00	1 1.00	0 0.00	4 2.00	4 0.50	5 0.63	9 1.13	28 3.50
3 尖圭コンジローマ	1 0.50	9 9.00	0 0.00	0 0.00	3 1.50	12 1.50	1 0.13	13 1.63	60 7.50
4 淋菌感染症	3 1.50	2 2.00	0 0.00	2 1.00	1 0.50	4 0.50	4 0.50	8 1.00	20 2.50
5 メチシリン耐性黄色ブドウ球菌感染症	0 0.00	1 1.00	-	3 1.50	1 1.00	3 0.60	2 0.40	5 1.00	20 4.00
6 ペニシリン耐性肺炎球菌感染症	0 0.00	0 0.00	-	0 0.00	0 0.00	0 0.00	0 0.00	0 0.00	1 0.20
7 薬剤耐性緑膿菌感染症 (~4/5)	0 0.00	0 0.00	-	0 0.00	0 0.00	0 0.00	0 0.00	0 0.00	0 0.00

2. 患者数の推移(月別定点当たり発生報告数)

● 2026 ▲ 2025

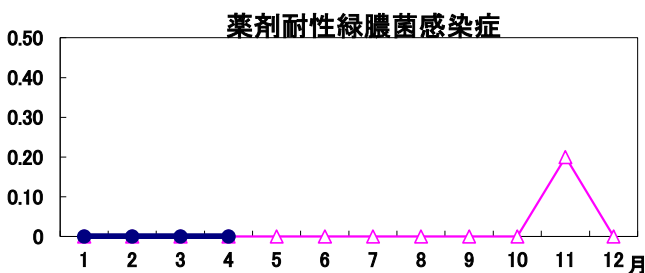
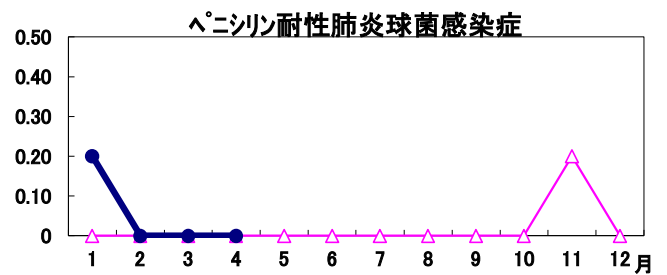
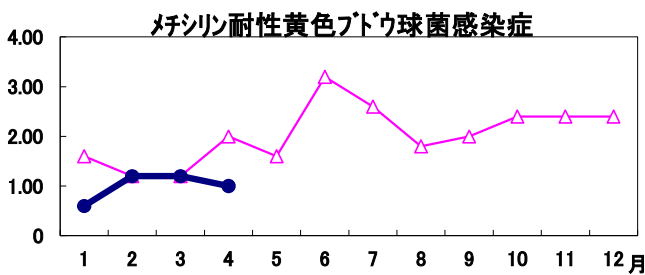
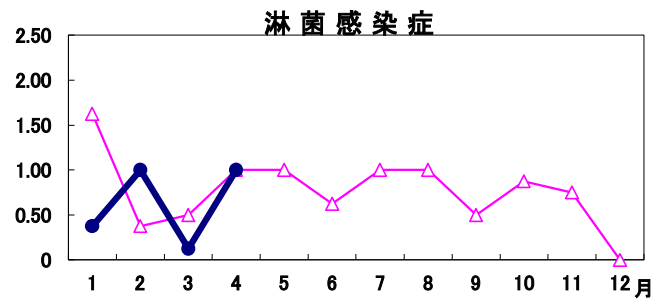
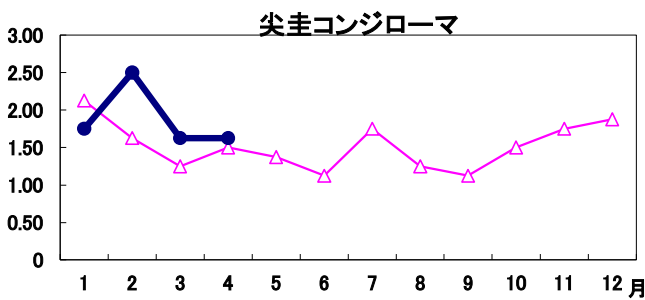
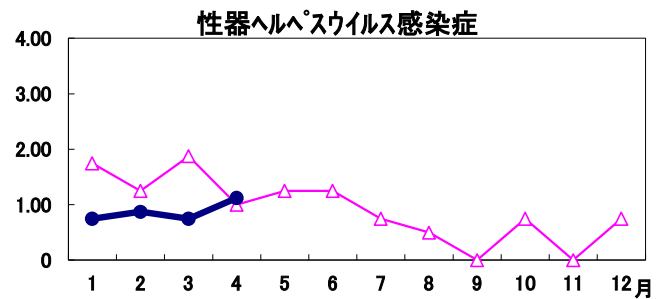
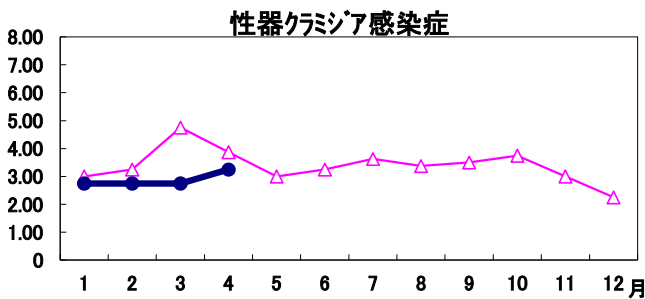

感染症情報センター(仙台市衛生研究所)・仙台市健康福祉局保健所

過去の感染症情報や全国の情報もあります。ご希望の際は衛生研究所微生物課情報担当までご連絡ください。

電話 022-355-2427 FAX. 022-786-8253

ホームページアドレス <https://www.city.sendai.jp/bisebutsu/kurashi/kenkotofukushi/kenkoiryo/ese/kansen/index.html>

3. 仙台市における過去12カ月の報告状況

男 □ 女 ■

月別定点当たり報告数

年齢階級別報告数(実数)

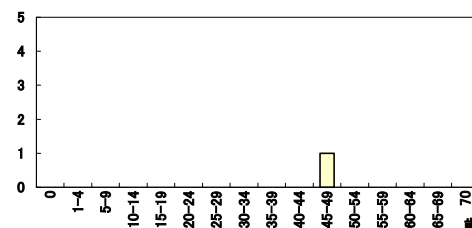
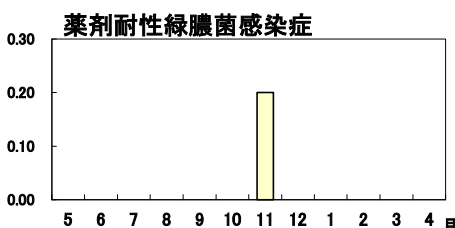
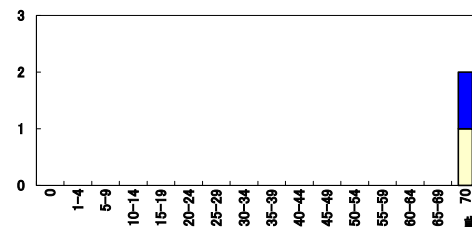
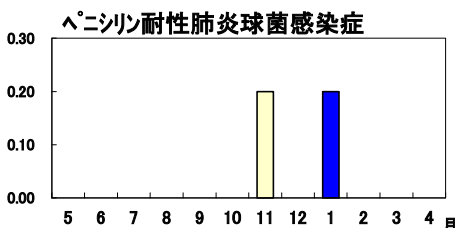
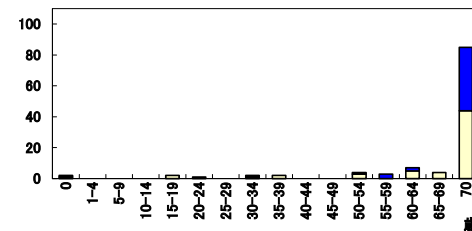
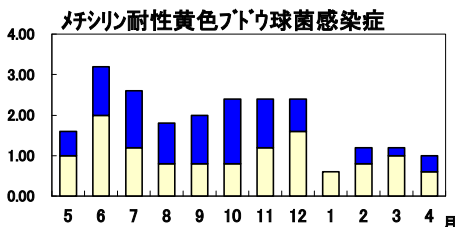
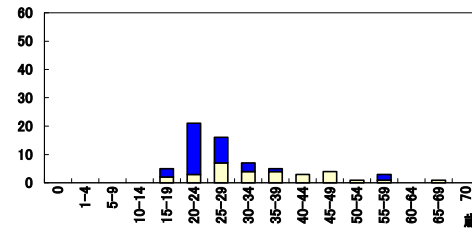
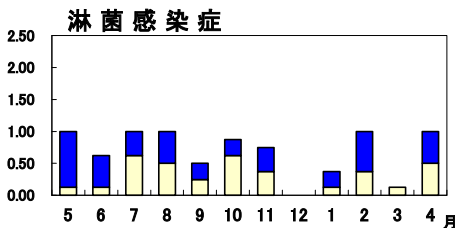
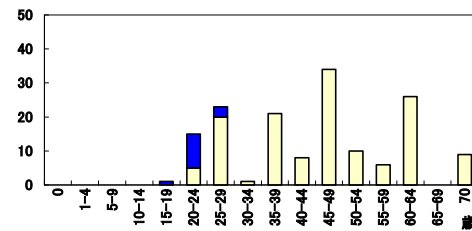
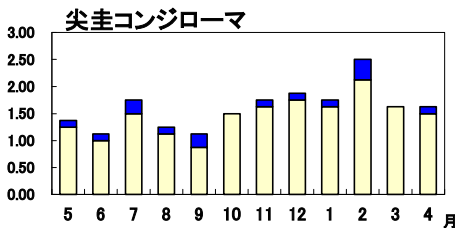
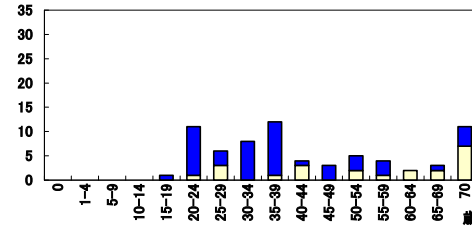
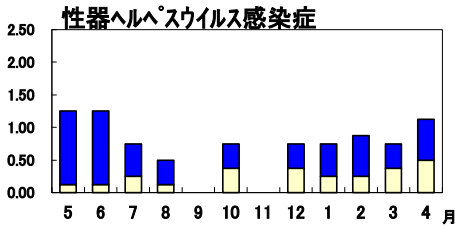
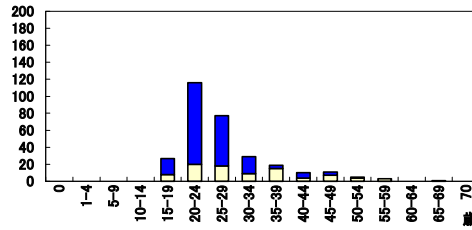
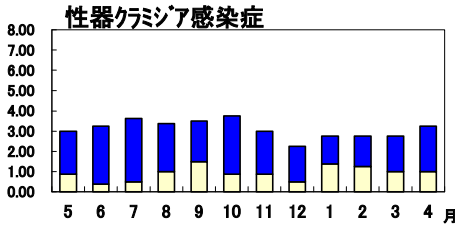

4. 仙台市における全数把握対象感染症報告状況

感染症名		4月	2026年累計	
二類	結核	10	35	
	三類	細菌性赤痢	0	0
		腸管出血性大腸菌感染症	0	1
腸チフス		0	0	
四類	E型肝炎	0	2	
	A型肝炎	0	0	
	チクングニア熱	0	0	
	つつが虫病	0	0	
	デング熱	0	0	
	類鼻疽	0	0	
	レジオネラ症	2	5	
五類	アメーバ赤痢	1	3	
	ウイルス性肝炎	0	0	
	カルバペネム耐性腸内細菌目細菌感染症	0	3	
	急性弛緩性麻痺	0	0	
	急性脳炎	0	0	
	クリプトスポリジウム症	0	0	
	クロイツフェルト-ヤコブ病	0	0	
	劇症型溶血性レンサ球菌感染症	3	5	
	後天性免疫不全症候群	1	4	
	侵襲性インフルエンザ菌感染症	0	0	
	侵襲性髄膜炎菌感染症	0	0	
	侵襲性肺炎球菌感染症	2	8	
	水痘(入院例)	1	5	
	梅毒	19	55	
	播種性クリプトコックス症	0	1	
破傷風	0	1		
バンコマイシン耐性腸球菌感染症	0	0		
百日咳	1	23		
風しん	0	0		
麻疹	0	0		
薬剤耐性アシネトバクター感染症	0	0		

仙台市定点月報告対象疾病の推移(2)

性器ヘルペスウイルス感染症(総数)

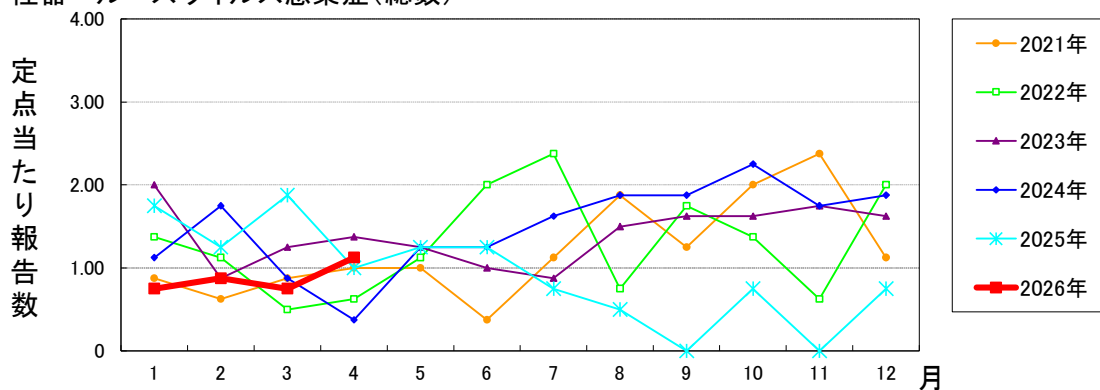

性器ヘルペスウイルス感染症(男性)

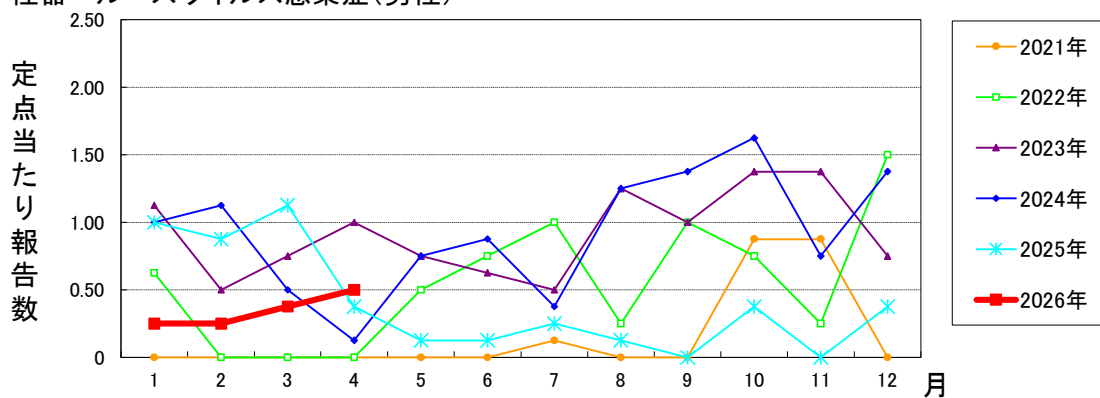

性器ヘルペスウイルス感染症(女性)

