

1. 定点把握対象感染症の集計(上段:患者数, 下段:定点当たり患者数)

定点 (定点数)	感 染 症 名	保 健 所 支 所					第46週 合 計	2025年 累 計
		青葉	宮城野	若林	太白	泉		
急性呼吸器 感染症 (26)	急性呼吸器感染症 ※1	1001 143.00	502 100.40	455 113.75	784 156.80	606 121.20	3,348 128.77	59,279
	インフルエンザ *	711 101.57	247 49.40	251 62.75	371 74.20	410 82.00	1990 76.54	9,378
	新型コロナウイルス感染症 *	17 2.43	2 0.40	9 2.25	3 0.60	11 2.20	42 1.62	5,003
小児科 (15)	RSウイルス感染症 *	0 0.00	0 0.00	0 0.00	2 0.67	1 0.33	3 0.20	813
	咽頭結膜熱 *	0 0.00	1 0.33	0 0.00	1 0.33	0 0.00	2 0.13	380
	A群溶血性レンサ球菌咽頭炎 *	13 3.25	3 1.00	5 2.50	10 3.33	5 1.67	36 2.40	1,727
	感染性胃腸炎(小児科)	23 5.75	3 1.00	0 0.00	12 4.00	5 1.67	43 2.87	4,266
	水痘	1 0.25	0 0.00	1 0.50	1 0.33	0 0.00	3 0.20	286
	手足口病	0 0.00	0 0.00	0 0.00	0 0.00	0 0.00	0 0.00	102
	伝染性紅斑	3 0.75	2 0.67	0 0.00	2 0.67	2 0.67	9 0.60	1,830
	突発性発しん	0 0.00	0 0.00	0 0.00	0 0.00	0 0.00	0 0.00	156
	ヘルパンギーナ *	0 0.00	0 0.00	0 0.00	0 0.00	0 0.00	0 0.00	270
	流行性耳下腺炎	0 0.00	0 0.00	0 0.00	0 0.00	0 0.00	0 0.00	54
	急性出血性結膜炎	0 0.00	0 0.00	0 0.00	0 0.00	0 0.00	0 0.00	1
	流行性角結膜炎	2 1.00	0 0.00	0 0.00	0 0.00	1 1.00	3 0.50	186
基幹 (5)	感染性胃腸炎(ロタウイルス)	0 0.00	0 0.00	-	0 0.00	0 0.00	0 0.00	12
	クラミジア肺炎(オウム病を除く)	0 0.00	0 0.00	-	0 0.00	0 0.00	0 0.00	1
	細菌性髄膜炎	0 0.00	0 0.00	-	0 0.00	0 0.00	0 0.00	4
	マイコプラズマ肺炎	0 0.00	1 1.00	-	8 4.00	1 1.00	10 2.00	174
	無菌性髄膜炎	0 0.00	0 0.00	-	0 0.00	0 0.00	0 0.00	8
その他 (15)	マイコプラズマ肺炎(小児科)	7 1.75	2 0.67	3 1.50	3 1.00	5 1.67	20 1.33	410
	川崎病	0 0.00	0 0.00	0 0.00	0 0.00	0 0.00	0 0.00	55
	不明発しん症	0 0.00	0 0.00	0 0.00	0 0.00	0 0.00	0 0.00	67

※1 急性呼吸器感染症(ARI)は、急性の上気道炎または下気道炎を指す病原体による症候群の総称です。*印の感染症が含まれます。

※ 記載データは速報値です。

※ 令和7年4月7日より市内定点医療機関数が増え、変更になりました。

2. 発生状況

1 全数把握対象感染症

結核 2例(肺結核 1例, 無症状病原体保有者 1例), ウイルス性肝炎 1例(B型[第45週診断分]), 急性脳炎 3例(インフルエンザウイルスAH3N2/AH3(香港型) 2例[うち1例は第44週診断分], マイコプラズマ 1例[第44週診断分]), 後天性免疫不全症候群 1例(無症候性キャリア[第45週診断分]), 侵襲性肺炎球菌感染症 1例, 梅毒 2例(早期顕症I期), 百日咳 7例(うち1例は第45週診断分)

2 定点把握対象感染症

(1) 特に増減が確認された感染症

インフルエンザ:仙台市全体の定点当たり報告数は前週比+78%で9週連続増加し、警戒を要する状況である。

(2) 入院患者の発生状況(基幹定点)

① インフルエンザによる入院患者 58例

② 新型コロナウイルス感染症による入院患者 8例

(3) 病原体検出情報(病原体定点提出検体) ※同一検体から複数の病原体が検出されることがある

急性呼吸器感染症患者(検出検体5件, 第45週採取分)

ライノウイルス/エンテロウイルス 2件, インフルエンザウイルス 4件(A香港(H3)型)

感染性胃腸炎患者(検出検体2件, 第44週採取分)

サボウイルス 2件

3 特記事項(2025年11月16日現在)

～インフルエンザ～

市内における定点当たり報告数は第44週以降急増しており、学級閉鎖等の報告は、小中学校に加え幼稚園や高校等でも増加が見られています。

また宮城県全体の定点当たり報告数は、全国の中でも高い水準での推移が続いていることから、今後さらに感染が拡大する可能性があり、注意が必要です。

インフルエンザの予防対策としては、原因となるウイルスを体内に侵入させないことや周囲にうつさないようにすることが重要です。引き続き、手洗い・手指消毒、こまめな換気、室内での加湿(50～60%)、場面に応じたマスクの着用といった感染対策の徹底をお願いします。

仙台市定点週報告対象疾病の推移(1)

〈2025年 第46週〉

インフルエンザ

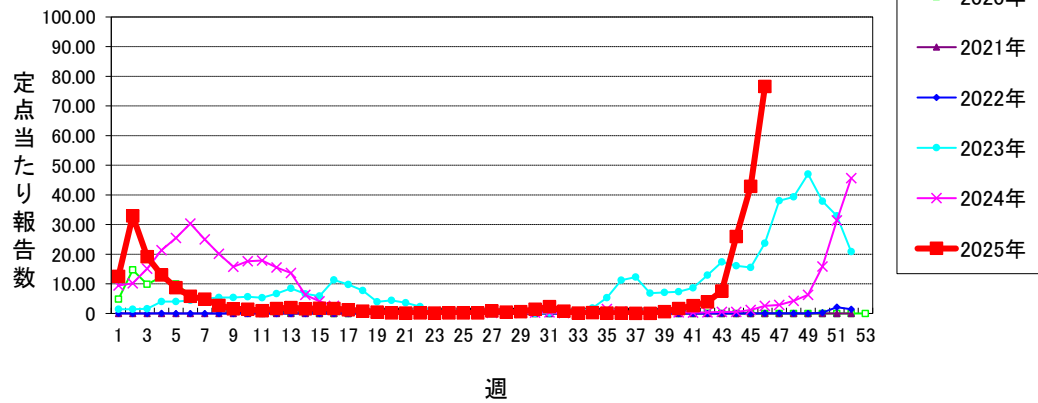

新型コロナウイルス感染症

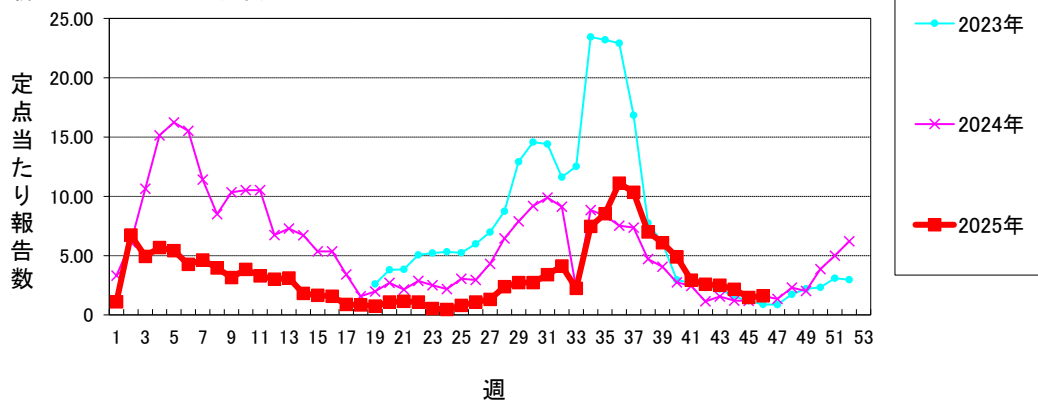

RSウイルス感染症

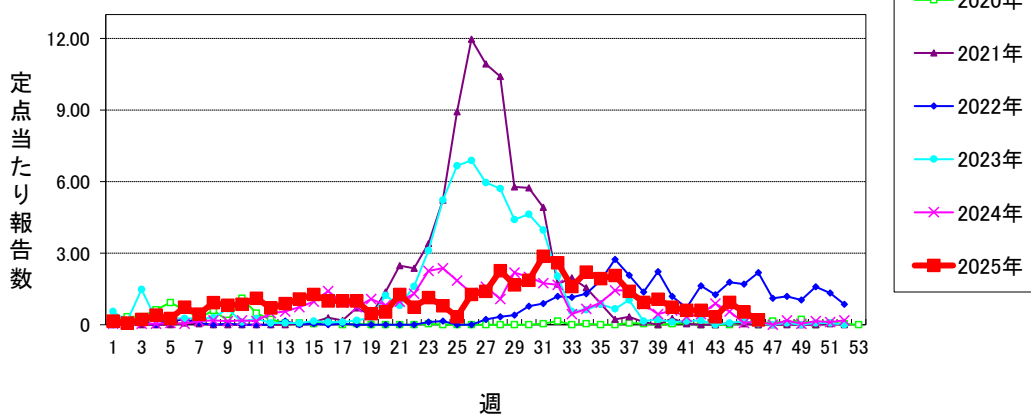

咽頭結膜熱

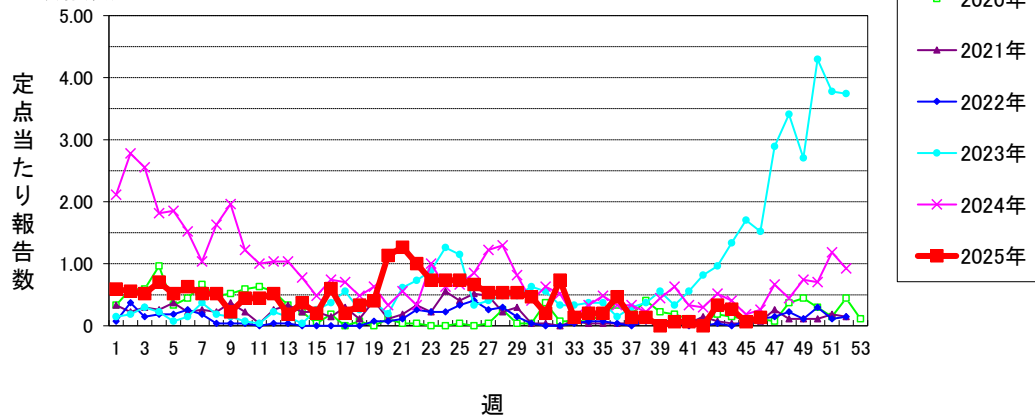

仙台市定点週報告対象疾病の推移(2)

〈2025年 第46週〉

A群溶血性レンサ球菌咽頭炎

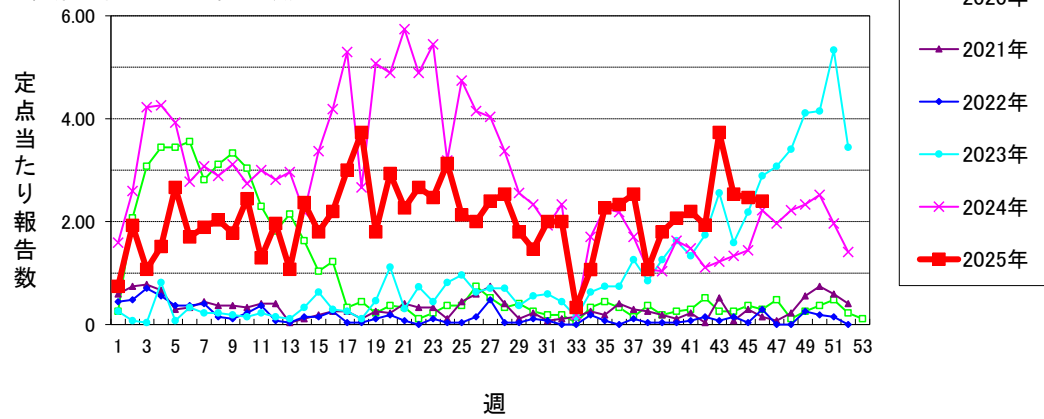

感染性胃腸炎(小児科定点)

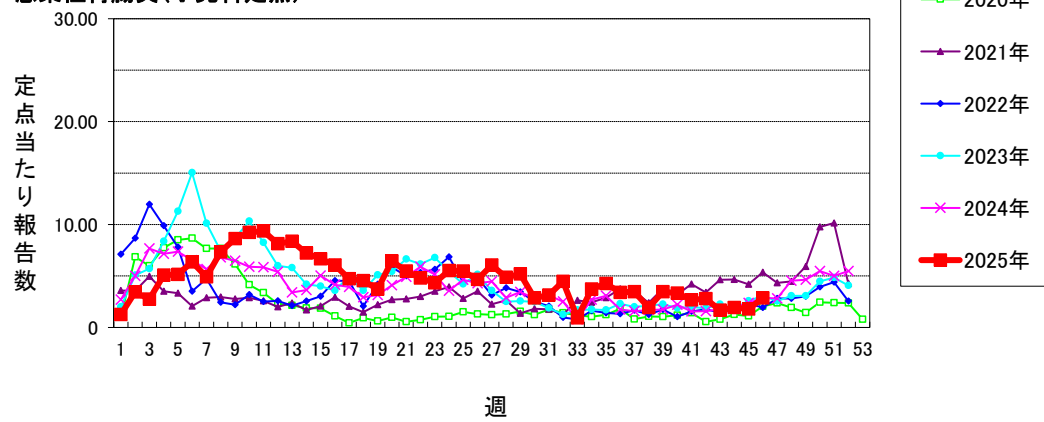

水痘

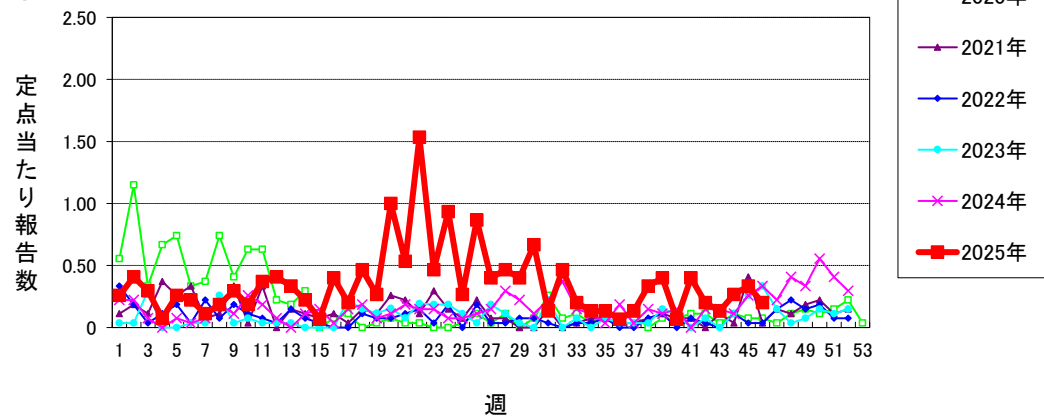

手足口病

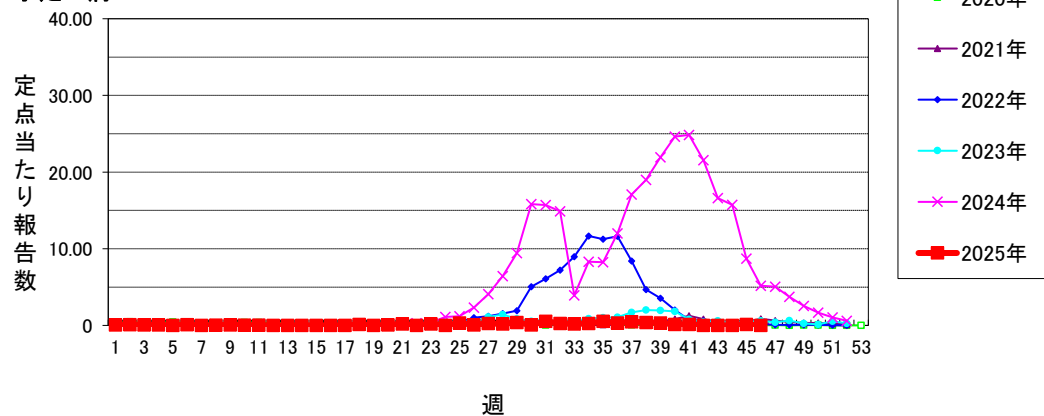

仙台市定点週報告対象疾病の推移(3)

〈2025年 第46週〉

伝染性紅斑

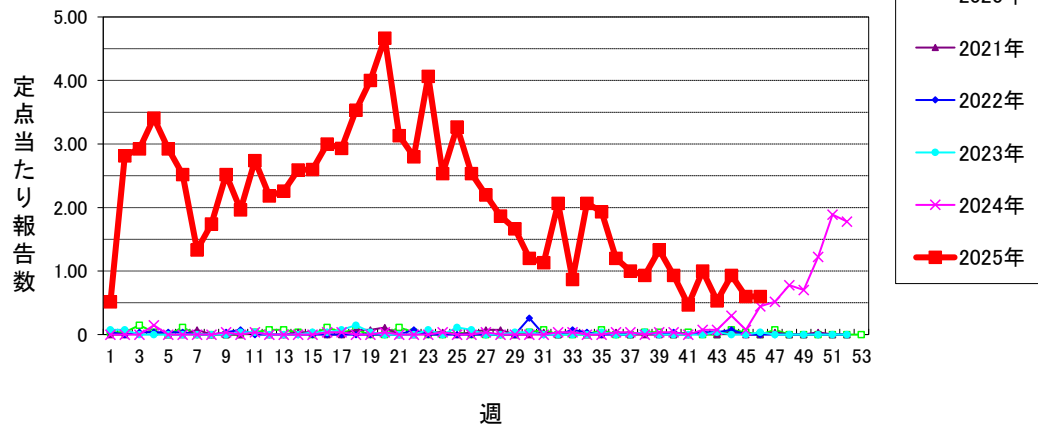

突発性発しん

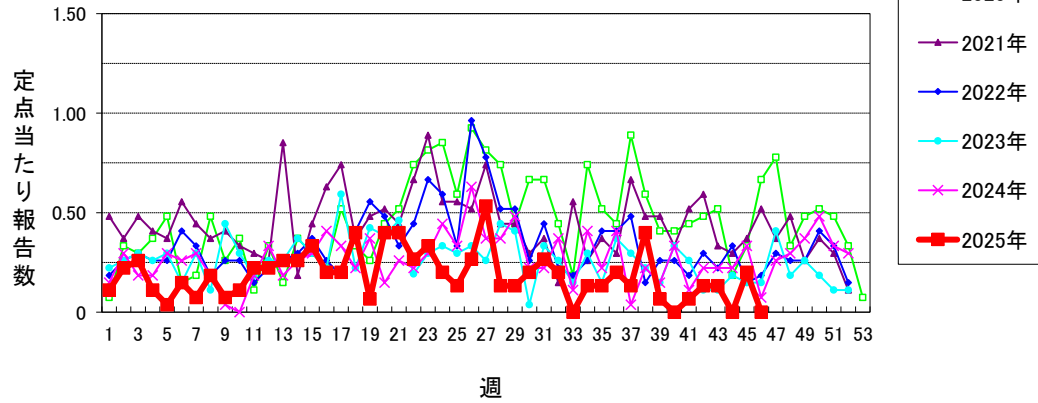

ヘルパンギーナ

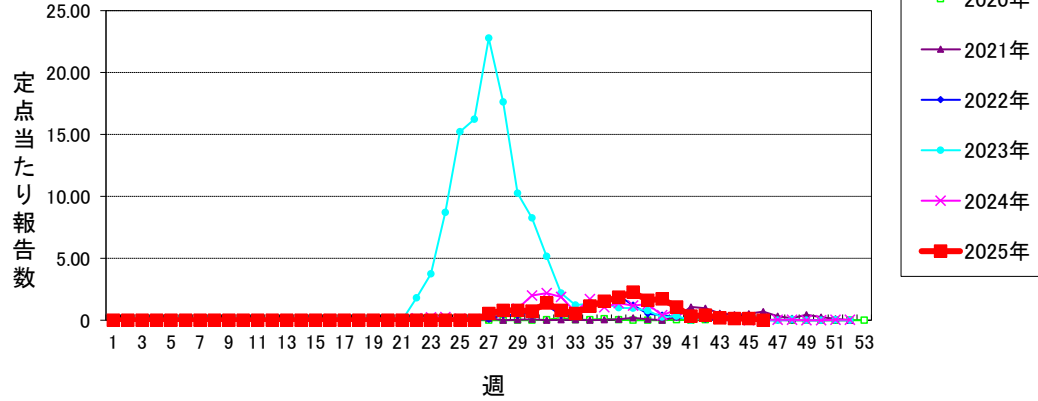

流行性耳下腺炎

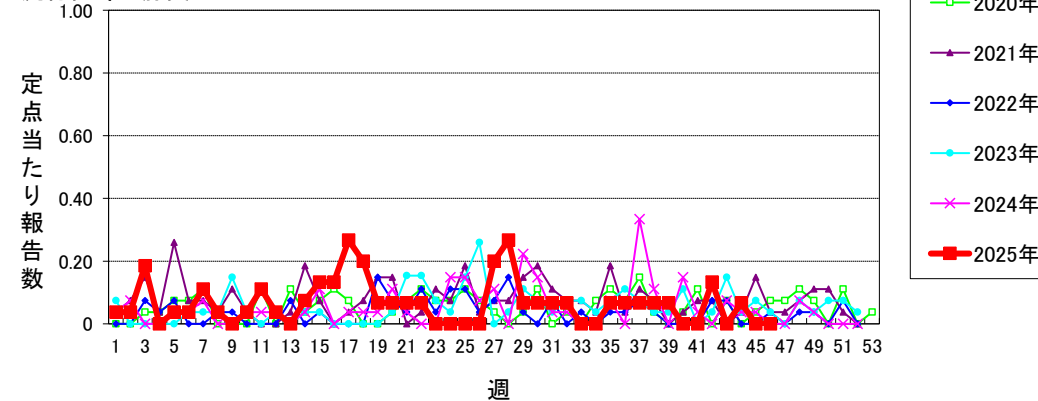

仙台市定点週報告対象疾病の推移(4)

〈2025年 第46週〉

急性出血性結膜炎

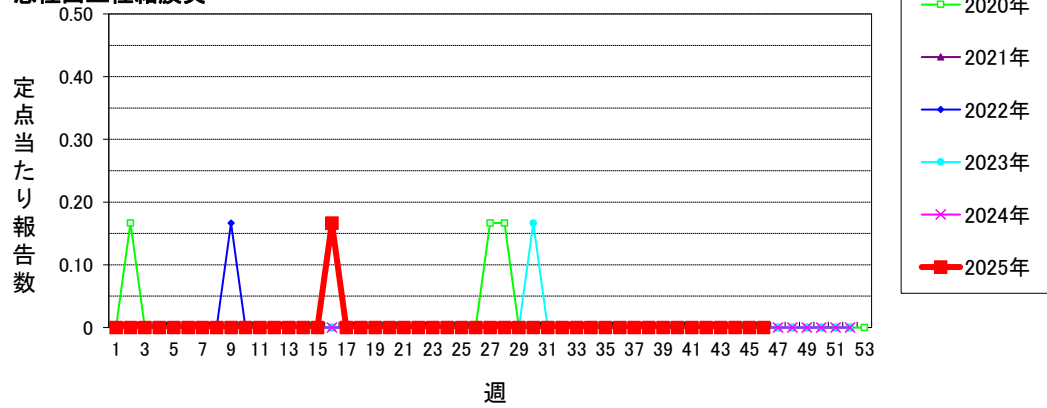

流行性角結膜炎

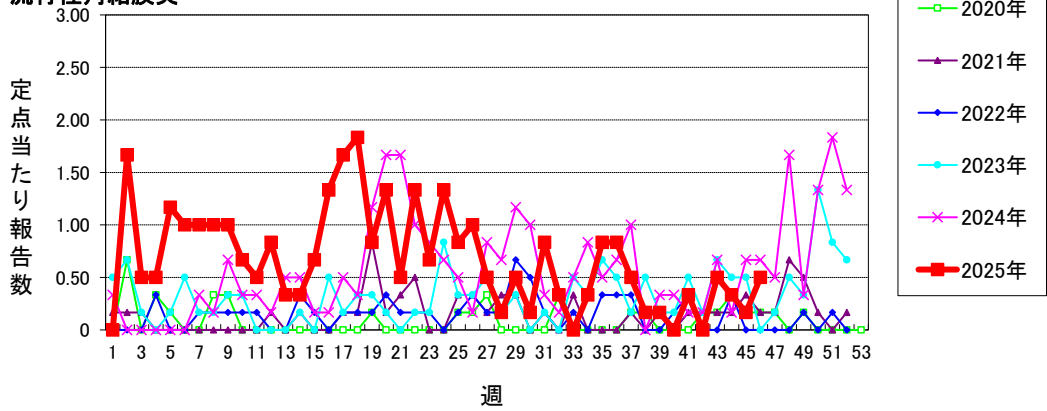

感染性胃腸炎(ロタウイルス)

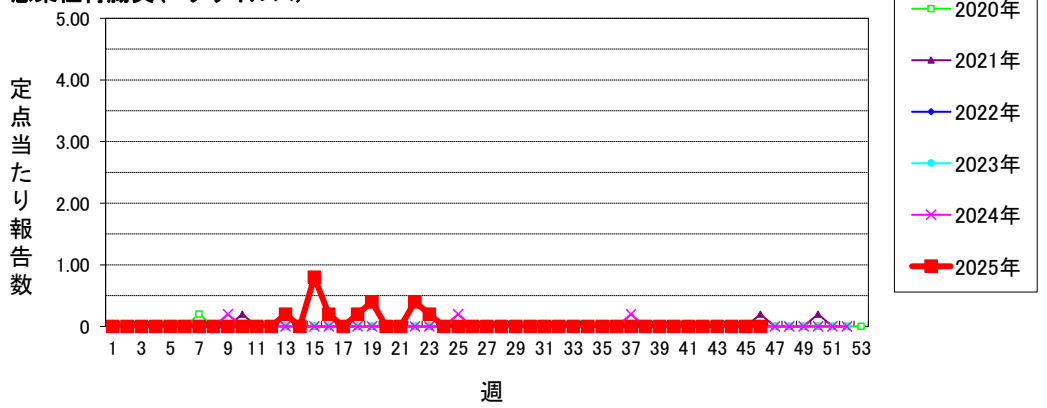

クラミジア肺炎(オウム病を除く)

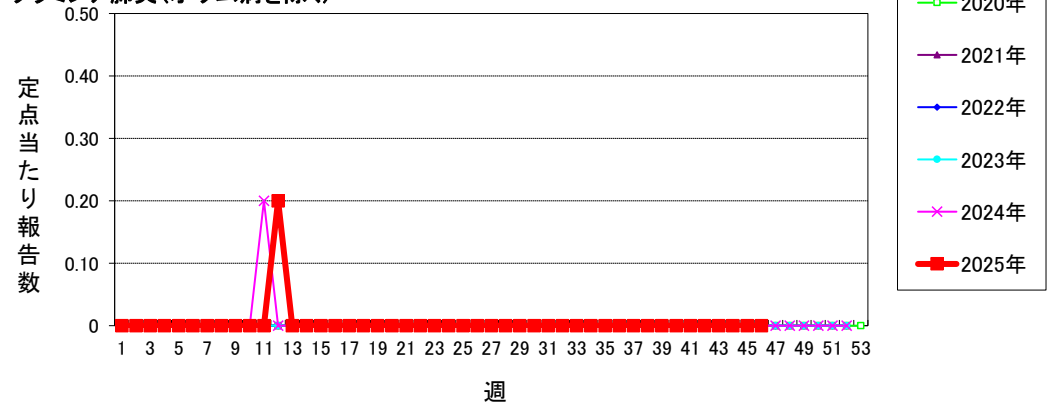

仙台市定点週報告対象疾病の推移(5)

〈2025年 第46週〉

細菌性髄膜炎

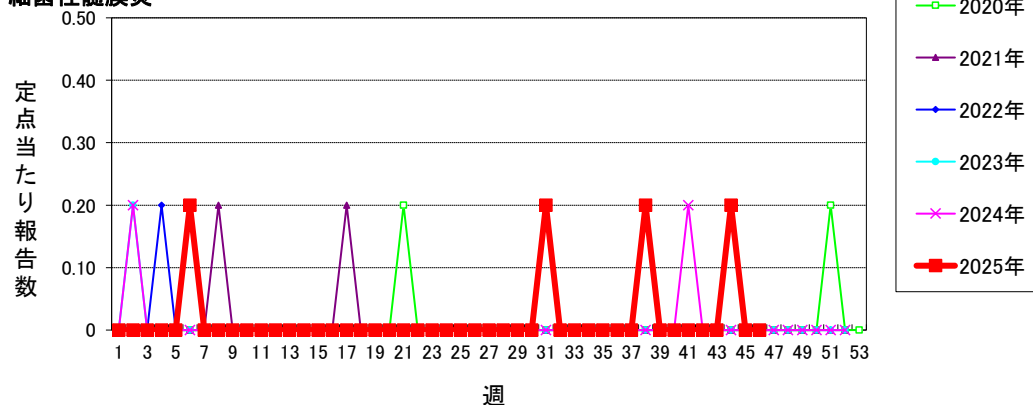

マイコプラズマ肺炎

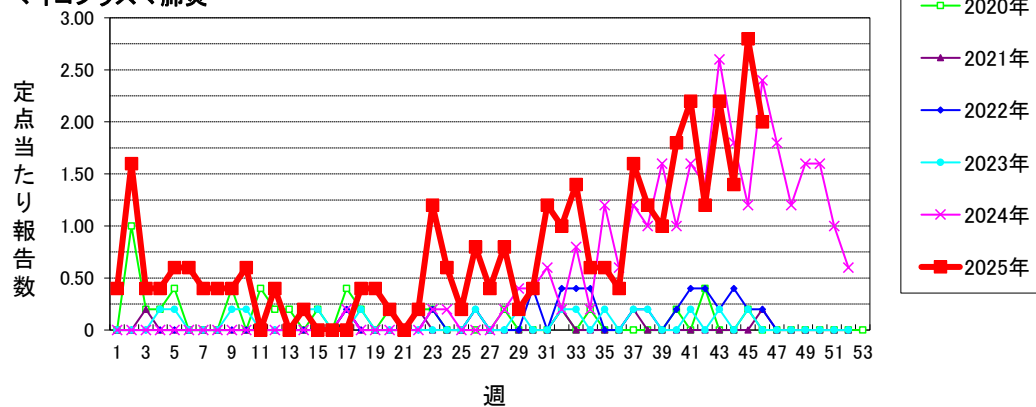

無菌性髄膜炎

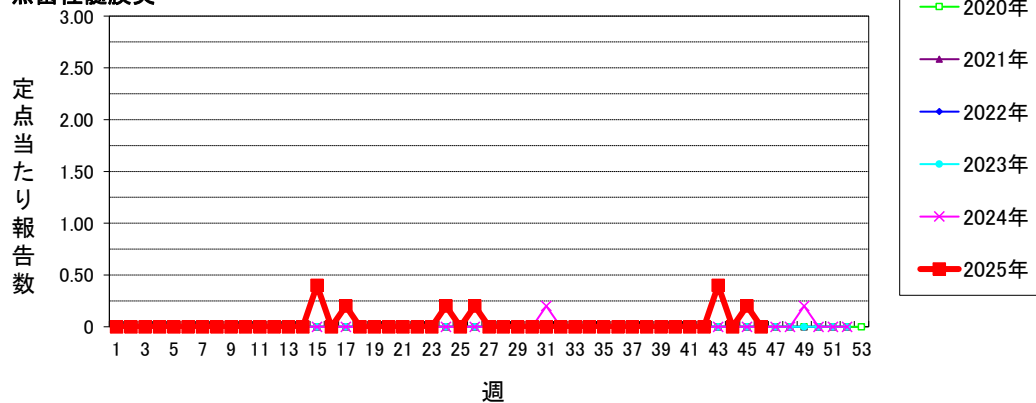

マイコプラズマ肺炎(小児科定点)

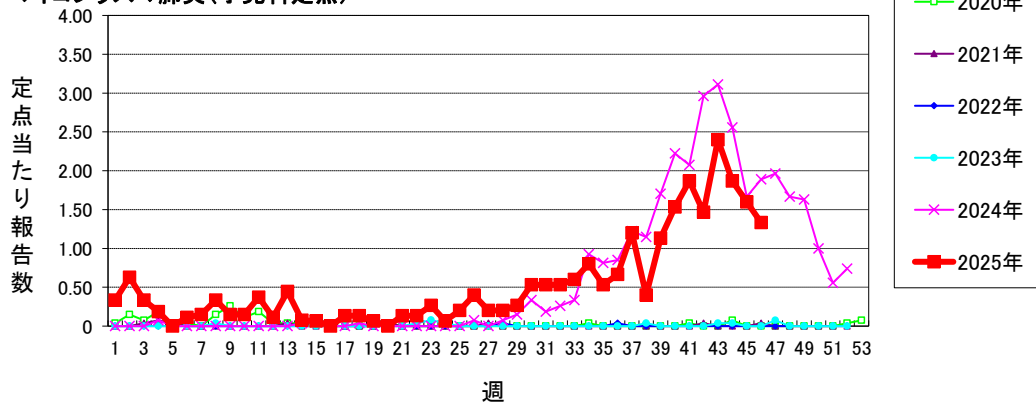

仙台市定点週報告対象疾病の推移(6)

〈2025年 第46週〉

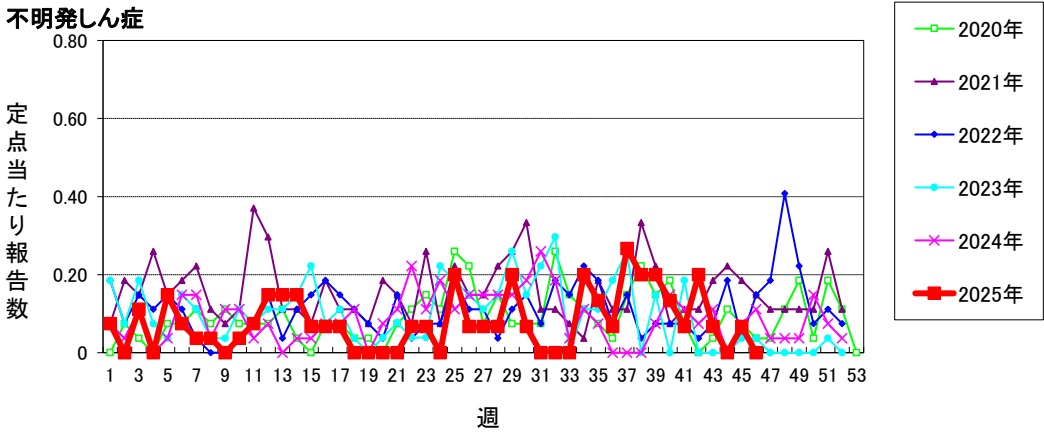
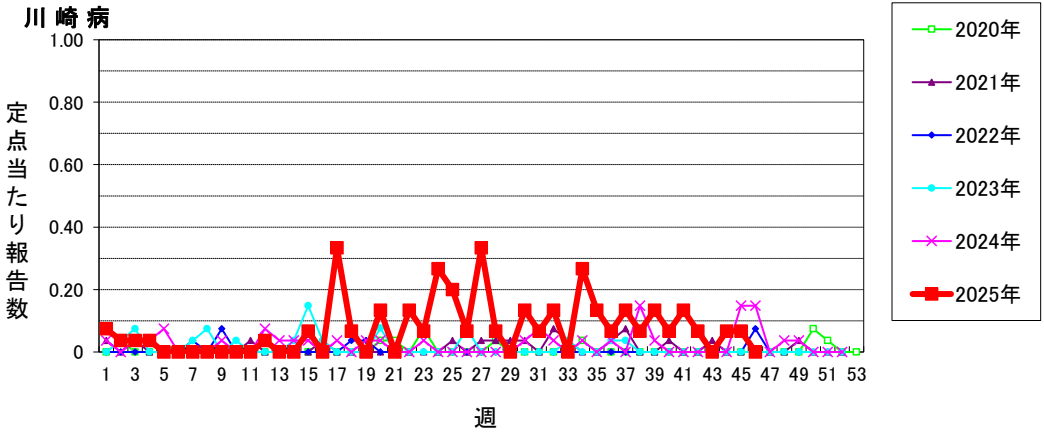

仙台市定点週報告対象疾病 各区分推移(1)

〈2025年 第46週〉

インフルエンザ

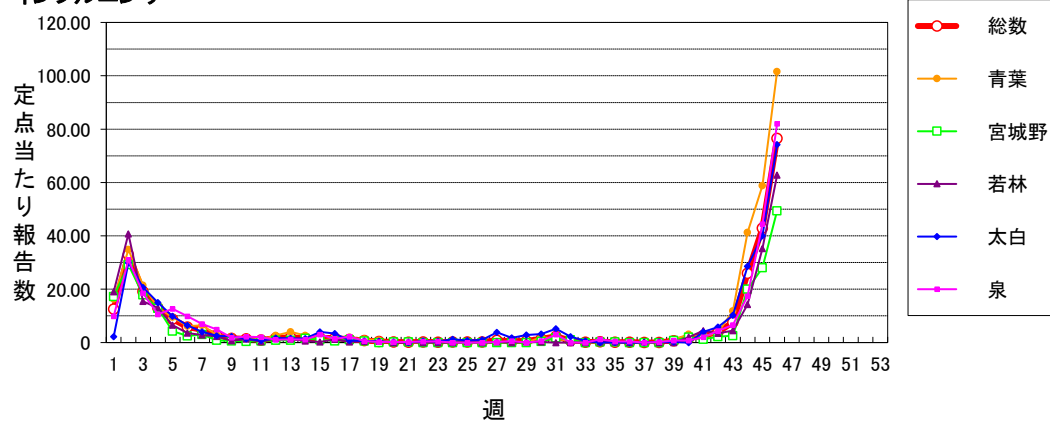

新型コロナウイルス感染症

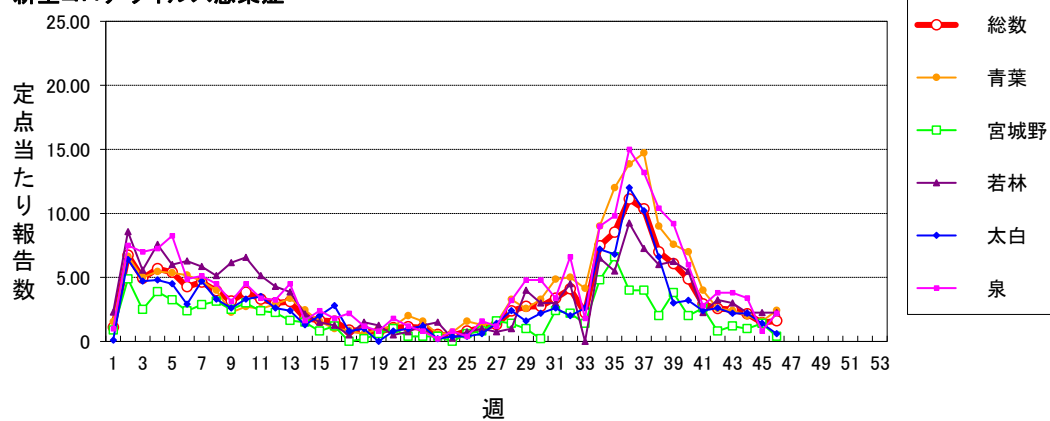

RSウイルス感染症

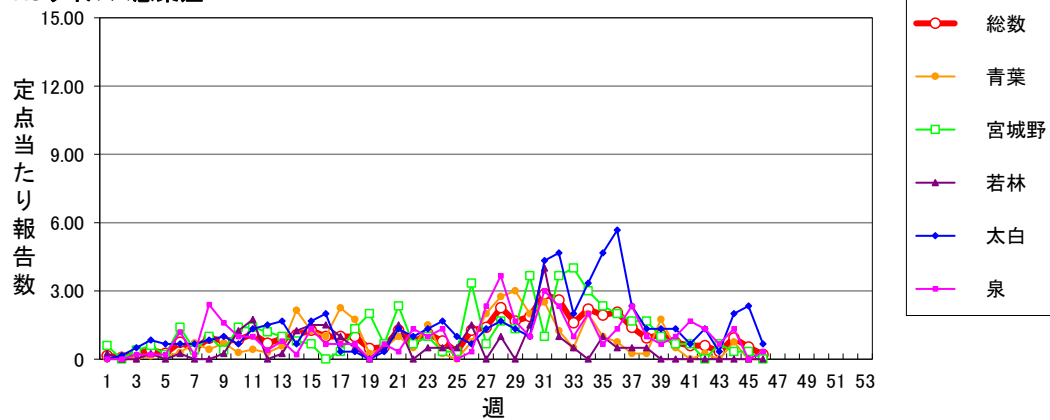

咽頭結膜熱

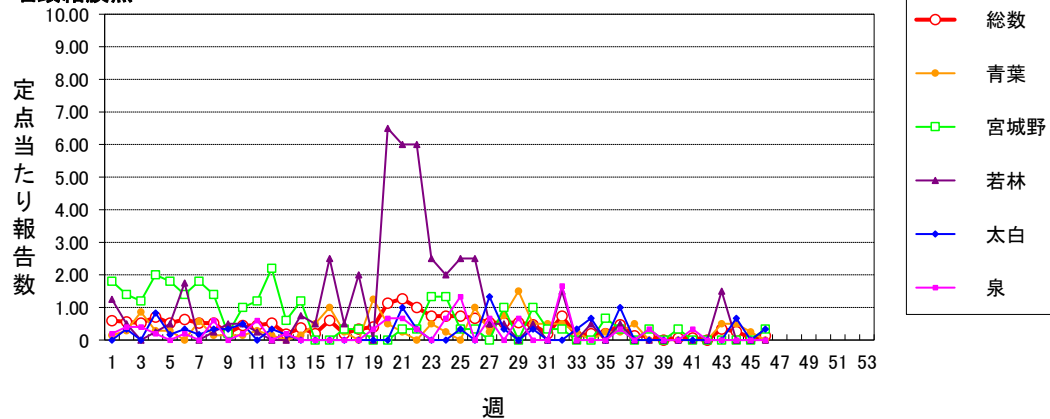

A群溶血性レンサ球菌咽頭炎

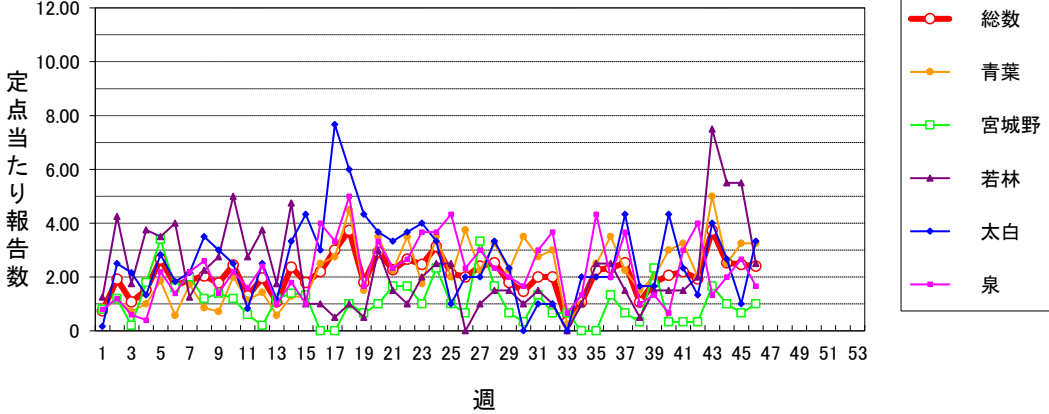

感染性胃腸炎(小児科定点)

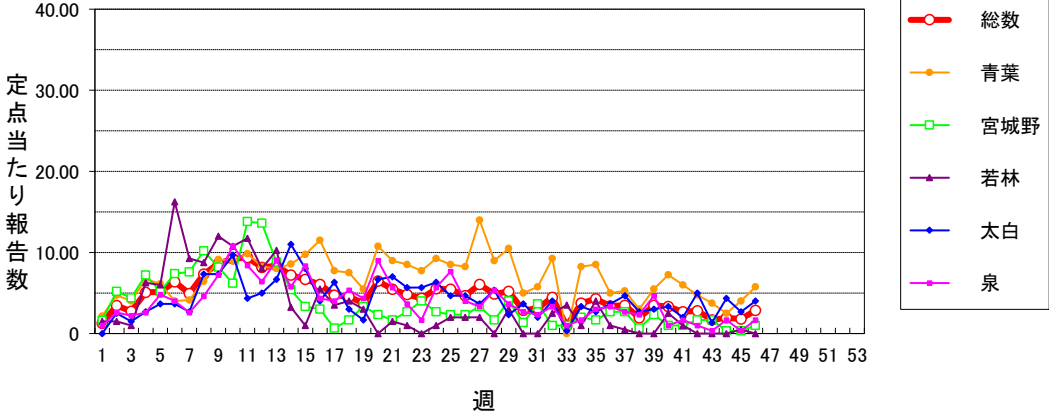

水痘

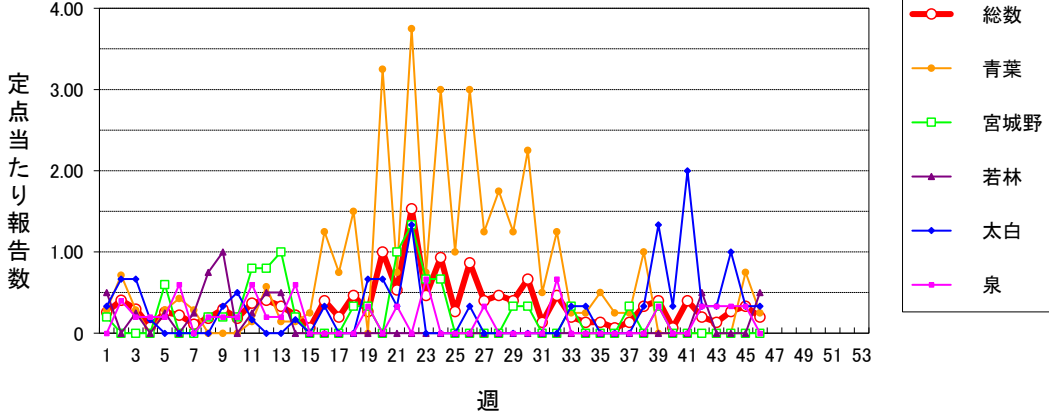

手足口病

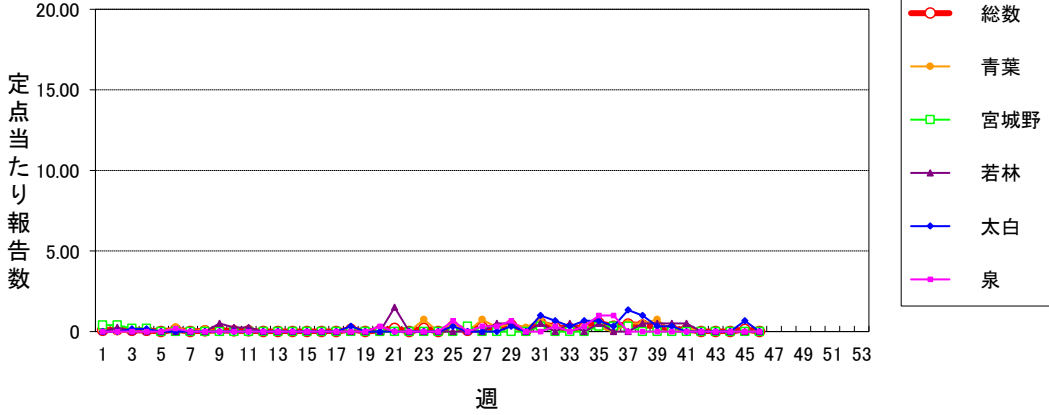

仙台市定点週報告対象疾病 各区別推移(3)

〈2025年 第46週〉

伝染性紅斑

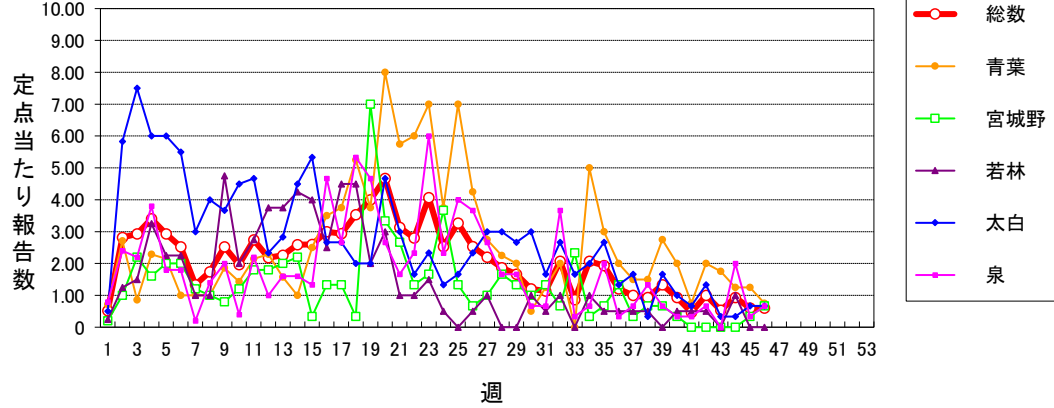

突発性発しん

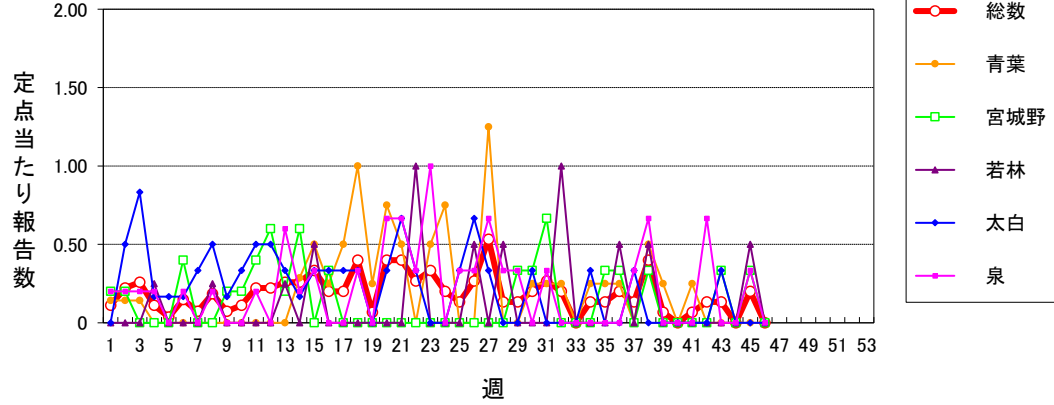

ヘルパンギーナ

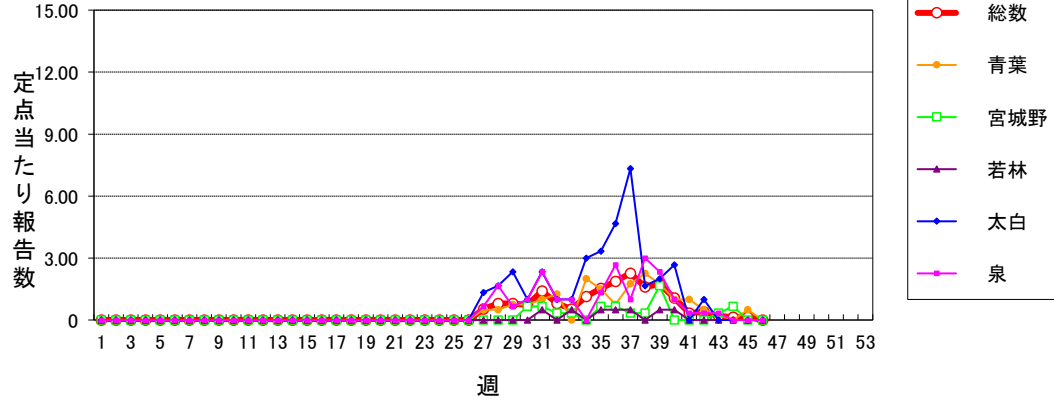

流行性耳下腺炎

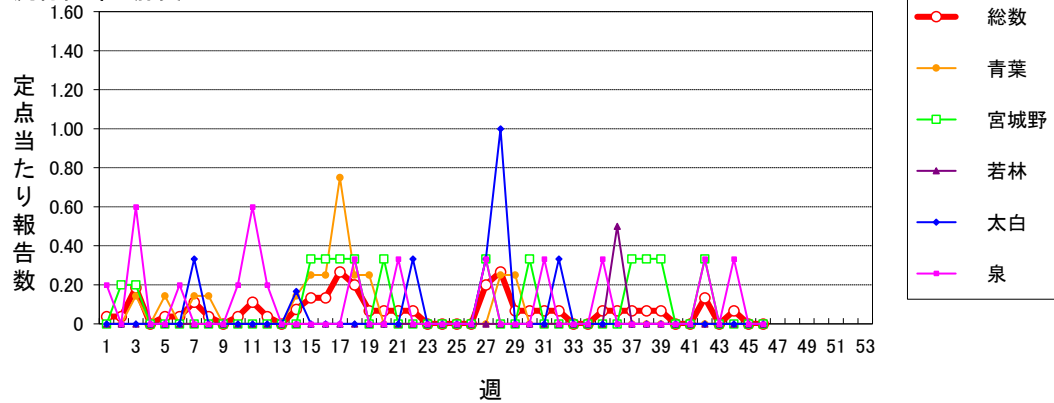

〈2025年 第46週〉

急性出血性結膜炎

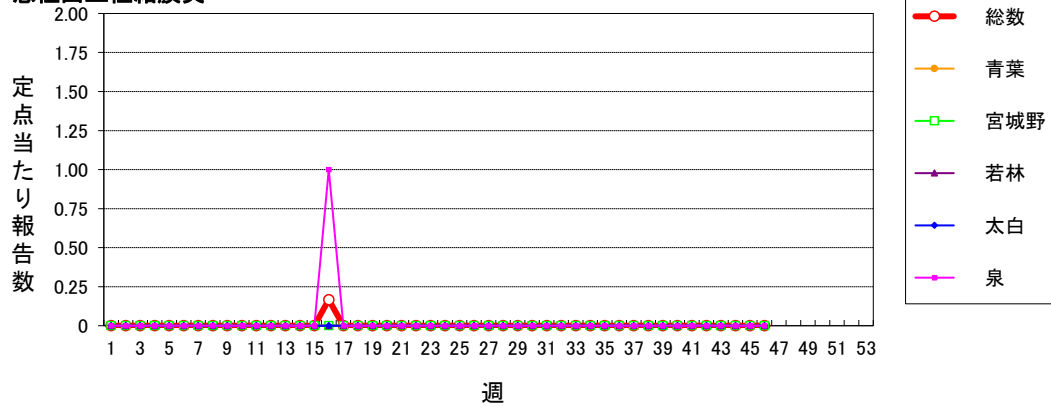

流行性角結膜炎

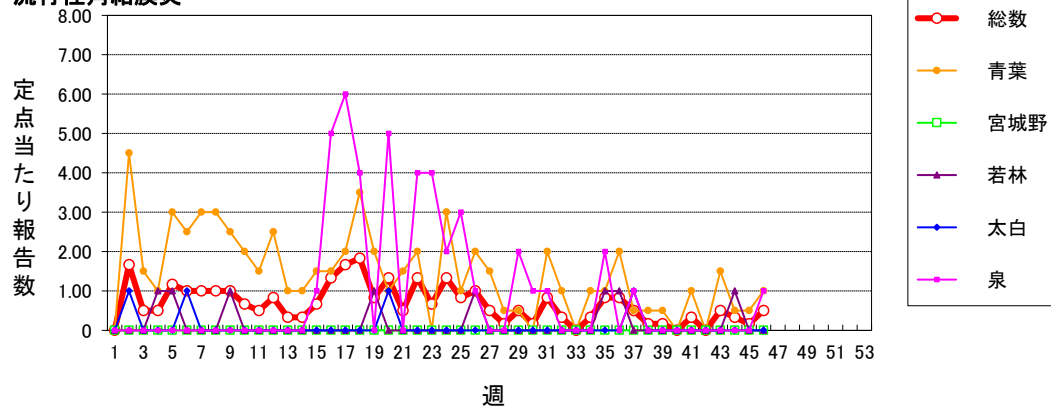

感染性胃腸炎(ロタウイルス)

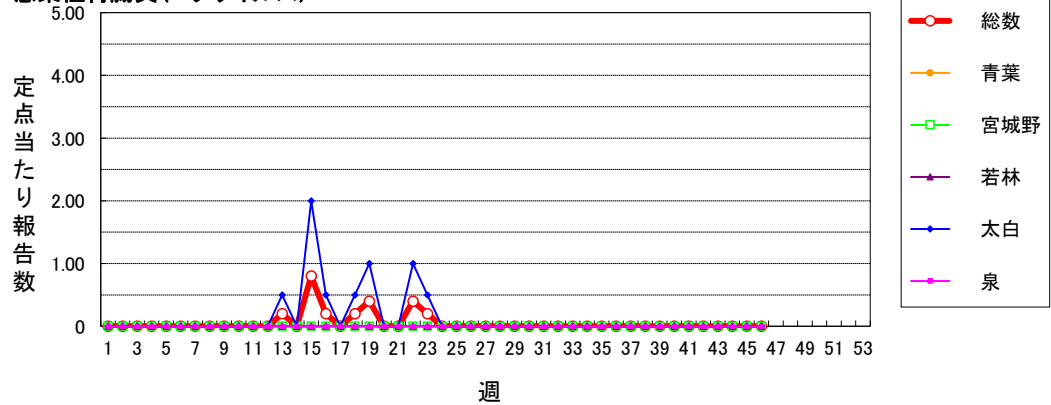

クラミジア肺炎(オウム病を除く)

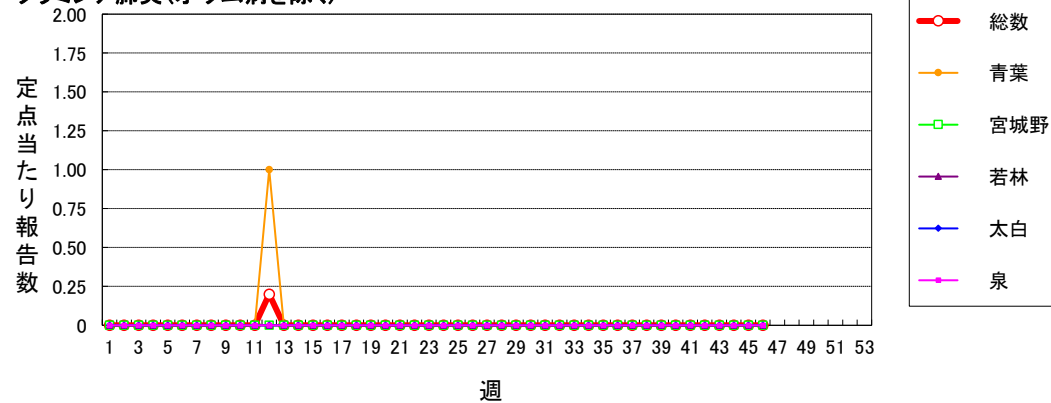

仙台市定点週報告対象疾病 各別推移(5)

〈2025年 第46週〉

細菌性髄膜炎

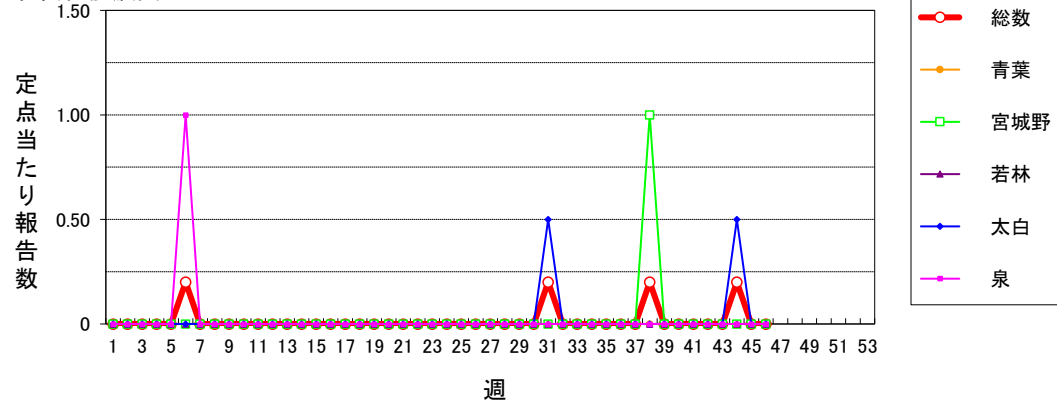

マイコプラズマ肺炎

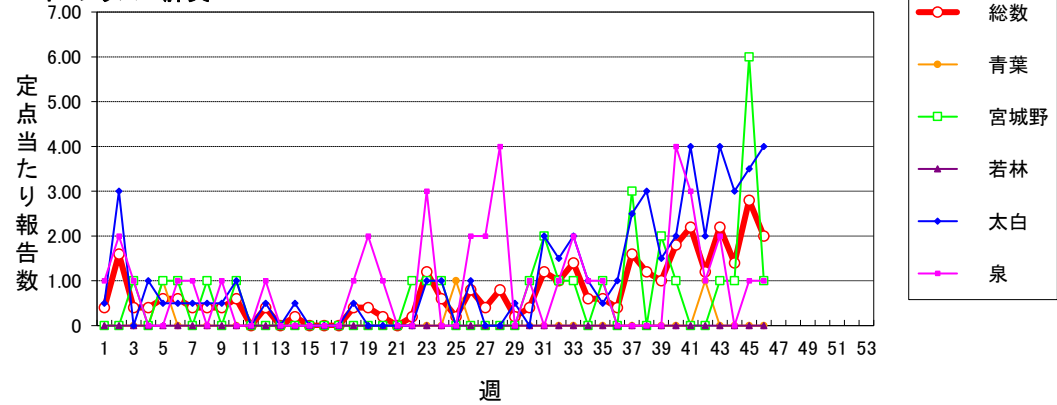

無菌性髄膜炎

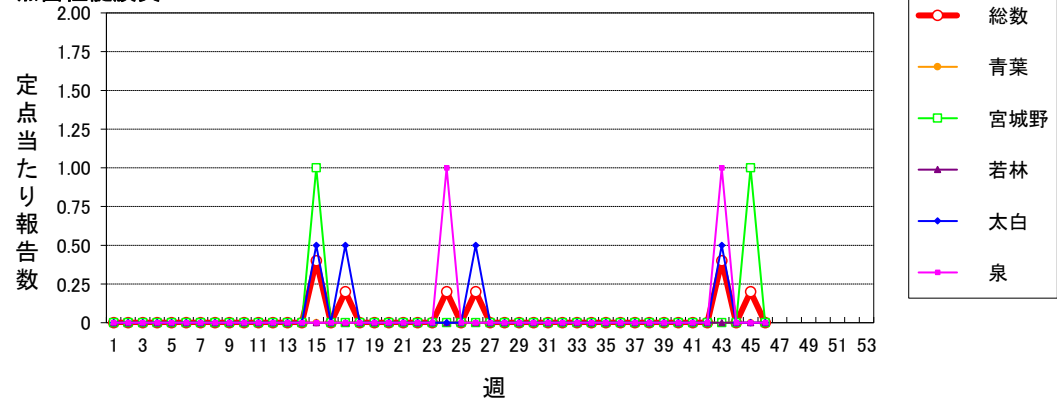

マイコプラズマ肺炎(小児科定点)

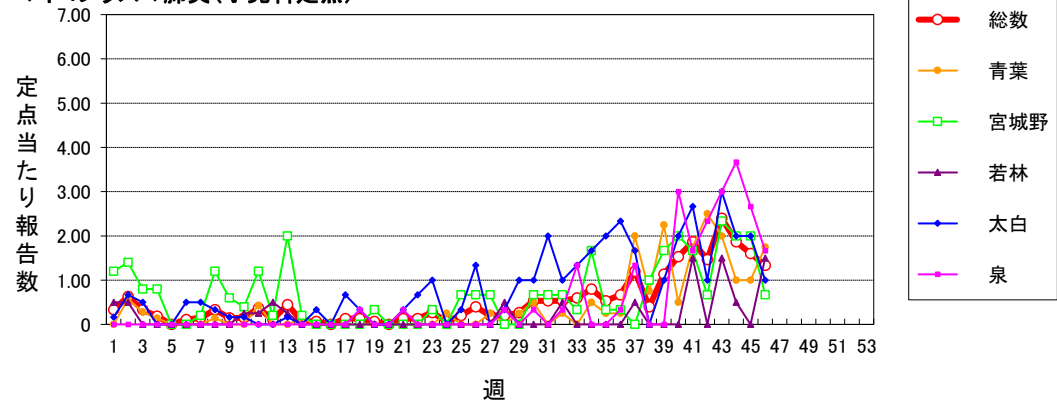

仙台市定点週報告対象疾病 各別推移(6)

〈2025年 第46週〉

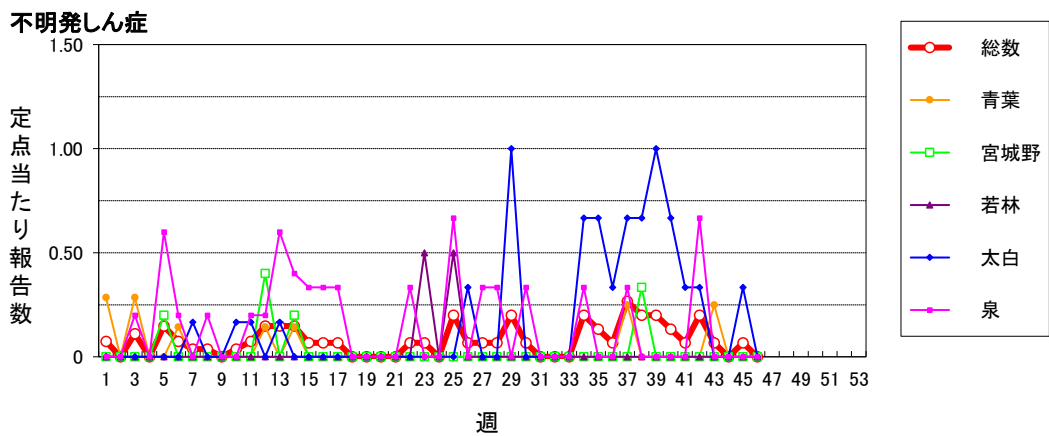
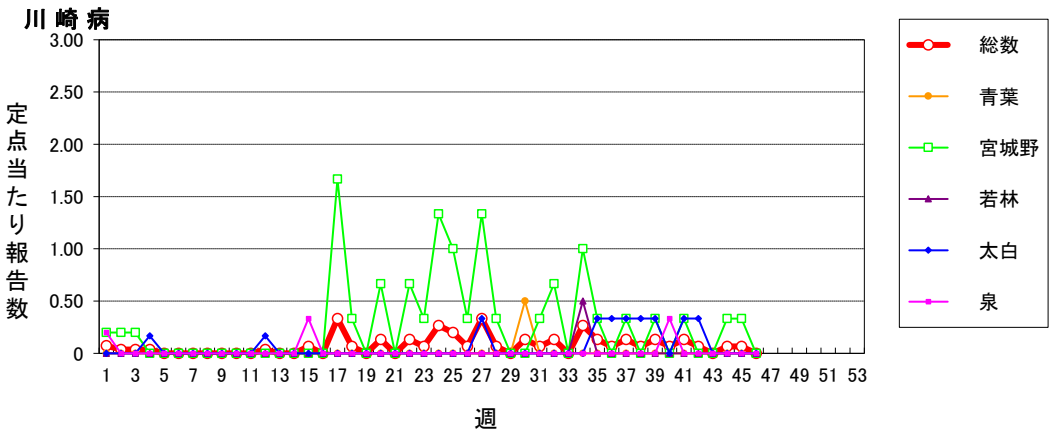

2025年仙台市全数報告感染症発生状況

分類		二 類		三 類		四 類							五 類																			
疾患名	結核	細菌性赤痢	腸管出血性大腸菌感染症	腸チフス	E型肝炎	A型肝炎	チクングニア熱	つつが虫病	デング熱	類鼻疽	レジオネラ症	アメーバ赤痢	ウイルス性肝炎	カルバペネム耐性腸内細菌目細菌感染症	急性弛緩性麻痺（急性灰白髄炎を除く）	急性脳炎	クリプトスポリジウム症	クロイツフェルト・ヤコブ病	劇症型溶血性レンサ球菌感染症	後天性免疫不全症候群	侵袭性インフルエンザ菌感染症	侵袭性髄膜炎	侵袭性肺炎球菌感染症	水痘（入院例）	梅毒	播種性クリプトコックス症	破傷風	バンコマイシン耐性腸球菌感染症	百日咳	風しん	麻しん	
累計	116	0	40	1	7	3	0	0	0	1	13	5	3	13	1	12	0	3	15	5	3	3	22	7	134	2	2	1	1611	0	2	
1週	0	0	0	0	0	0	0	0	0	0	1	0	0	0	0	0	0	0	0	0	0	1	0	0	0	0	0	0	0	0	0	
2週	1	0	2	0	0	0	0	0	0	0	0	0	0	0	0	1	0	0	2	0	0	0	0	2	0	0	0	0	0	0	0	
3週	2	0	1	0	0	0	0	0	0	0	1	0	0	0	0	0	0	0	0	0	0	1	0	5	0	0	0	0	0	0	0	
4週	5	0	0	0	0	0	0	0	0	0	0	0	0	0	0	0	0	1	0	0	0	0	0	4	0	0	0	0	0	0	0	
5週	0	0	0	0	0	0	0	0	0	0	0	1	0	0	0	0	0	0	0	0	0	0	0	2	0	0	0	0	0	0	0	
6週	3	0	1	0	0	0	0	0	0	0	0	1	0	0	0	1	0	0	0	0	0	0	0	0	0	0	0	0	0	0	0	
7週	1	0	0	0	0	0	0	0	0	0	0	0	0	3	0	0	0	0	0	0	0	0	3	0	3	0	0	0	1	0	0	
8週	4	0	0	0	0	0	0	0	0	0	1	0	0	2	1	0	0	0	0	0	0	0	0	2	0	0	0	0	1	0	0	
9週	5	0	1	0	0	0	0	0	0	0	1	0	0	1	0	0	0	0	0	0	0	0	0	2	0	0	0	0	0	0	1	
10週	2	0	0	0	0	0	0	0	0	0	0	1	1	0	0	1	0	0	1	1	0	0	0	4	0	0	0	1	0	0	0	
11週	6	0	0	0	1	0	0	0	0	0	0	0	0	0	0	0	0	0	0	0	0	0	0	1	0	1	0	0	0	0	0	
12週	3	0	0	0	0	0	0	0	0	0	0	0	0	0	0	1	0	0	0	0	0	1	0	1	0	0	0	0	1	0	0	
13週	2	0	0	0	0	0	0	0	0	0	0	0	0	1	0	1	0	0	0	0	0	0	1	0	2	0	0	0	0	0	0	
14週	1	0	0	0	0	1	0	0	0	0	0	0	0	1	0	0	0	1	0	0	0	0	1	0	1	0	0	0	1	0	1	
15週	0	0	0	0	1	0	0	0	0	0	0	0	0	0	0	0	0	0	0	0	0	0	1	0	2	0	1	0	5	0	0	
16週	1	0	1	0	1	0	0	0	0	0	0	0	0	0	0	0	0	0	0	0	0	0	0	1	4	0	0	0	7	0	0	
17週	3	0	0	0	0	0	0	0	0	0	0	0	0	0	0	0	0	0	1	0	0	0	1	0	6	0	0	0	17	0	0	
18週	2	0	0	0	1	0	0	0	0	0	1	0	0	0	0	0	0	0	2	0	0	0	1	0	3	0	0	0	15	0	0	
19週	2	0	0	0	0	0	0	0	0	0	0	0	0	0	0	1	0	0	0	0	0	0	0	2	0	0	0	27	0	0	0	
20週	2	0	0	0	0	0	0	0	0	0	1	0	0	0	0	0	0	0	1	0	1	0	1	0	2	0	0	0	32	0	0	
21週	4	0	1	0	0	0	0	0	0	0	0	0	0	1	0	0	0	0	0	0	0	0	1	1	7	1	0	0	36	0	0	
22週	2	0	0	0	0	0	0	0	0	0	0	0	0	0	0	0	0	0	1	0	1	0	1	1	6	0	0	0	44	0	0	
23週	1	0	1	0	1	0	0	0	0	0	0	0	0	0	0	0	0	0	0	0	0	0	0	0	2	0	0	0	72	0	0	
24週	3	0	1	0	0	1	0	0	0	0	0	0	0	0	0	0	0	0	2	0	0	1	0	0	4	0	0	0	61	0	0	
25週	2	0	0	0	0	0	0	0	0	0	0	0	0	0	0	1	0	0	0	0	0	0	1	1	6	0	0	0	62	0	0	
26週	6	0	2	0	0	0	0	0	0	1	0	0	0	0	0	0	0	0	0	1	1	0	1	0	4	0	0	0	72	0	0	
27週	3	0	0	0	0	0	0	0	0	0	0	0	0	0	0	0	0	0	1	0	0	0	1	3	0	0	0	90	0	0	0	
28週	2	0	0	0	0	0	0	0	0	0	0	0	0	0	0	1	0	0	0	0	0	1	0	0	1	0	0	1	100	0	0	
29週	3	0	3	0	0	0	0	0	0	0	0	0	0	0	0	0	0	0	0	0	0	1	0	0	6	0	0	0	114	0	0	
30週	4	0	1	0	1	0	0	0	0	0	0	0	0	0	0	1	0	0	0	0	0	0	0	0	3	0	0	0	110	0	0	
31週	0	0	0	0	0	0	0	0	0	0	0	1	0	0	0	0	0	0	0	0	0	0	0	2	4	0	0	0	117	0	0	
32週	1	0	1	0	0	0	0	0	0	0	0	0	0	0	0	0	0	0	0	0	0	1	0	4	0	0	0	116	0	0		
33週	1	0	2	0	1	0	0	0	0	2	0	0	0	0	0	0	0	0	1	0	0	0	0	0	1	1	0	0	22	0	0	
34週	1	0	6	0	0	0	0	0	0	0	0	0	0	0	0	0	0	0	0	0	0	0	0	0	4	0	0	0	99	0	0	
35週	5	0	4	0	0	0	0	0	0	0	0	0	0	0	0	0	0	0	1	0	0	0	0	8	0	0	0	81	0	0	0	
36週	3	0	1	0	0	0	0	0	0	0	0	1	0	1	0	0	0	0	0	1	0	0	0	2	0	0	0	60	0	0	0	
37週	4	0	7	1	0	0	0	0	0	0	0	0	0	1	1	0	0	0	0	0	0	0	0	3	0	0	0	52	0	0	0	
38週	4	0	0	0	0	0	0	0	0	0	1	0	0	0	0	0	0	0	0	0	0	0	0	2	0	0	0	34	0	0	0	
39週	3	0	0	0	0	0	0	0	0	0	1	0	0	1	0	0	0	1	1	0	0	0	0	3	0	0	0	28	0	0	0	
40週	4	0	3	0	0	1	0	0	0	3	0	0	0	0	0	0	0	0	0	1	0	0	0	2	0	0	0	34	0	0	0	
41週	6	0	0	0	0	0	0	0	0	0	0	0	0	1	0	0	0	0	0	0	0	0	0	2	0	0	0	28	0	0	0	
42週	3	0	0	0	0	0	0	0	0	0	0	0	0	0	0	0	0	0	0	0	0	0	0	2	0	0	0	16	0	0	0	
43週	1	0	1	0	0	0	0	0	0	0	0	0	0	0	0	0	0	0	0	0	0	0	1	0	3	0	0	0	18	0	0	0
44週	2	0	0	0	0	0	0	0	0	0	0	0	0	0	0	2	0	0	1	0	0	2	0	1	0	0	0	18	0	0	0	
45週	1	0	0	0	0	0	0	0	0	0	0	0	1	0	0	0	0	0	0	1	0	0	1	0	1	0	0	13	0	0	0	
46週	2	0	0	0	0	0	0	0	0	0	0	0	0	0	0	1	0	0	0	0	0	1	0	2	0	0	0	6	0	0	0	
47週																																
48週																																
49週																																
50週																																
51週																																
52週																																

注）医師の診断日による分類