

1. 定点把握対象感染症の集計(上段:患者数, 下段:定点当たり患者数)

定点 (定点数)	感染症名	保健所支所					第25週 合計	2026年 累計
		青葉	宮城野	若林	太白	泉		
急性呼吸器 感染症 (26)	急性呼吸器感染症 ※1	433 61.86	313 62.60	205 51.25	328 65.60	372 74.40	1,651 63.50	45,245
	インフルエンザ *	0 0.00	0 0.00	0 0.00	0 0.00	0 0.00	0 0.00	7,300
	新型コロナウイルス感染症 *	1 0.14	0 0.00	1 0.25	4 0.80	4 0.80	10 0.38	970
小児科 (15)	RSウイルス感染症 *	1 0.25	1 0.33	0 0.00	1 0.33	2 0.67	5 0.33	214
	咽頭結膜熱 *	5 1.25	1 0.33	0 0.00	0 0.00	7 2.33	13 0.87	73
	A群溶血性レンサ球菌咽頭炎 *	8 2.00	4 1.33	3 1.50	9 3.00	14 4.67	38 2.53	832
	感染性胃腸炎(小児科)	26 6.50	7 2.33	0 0.00	16 5.33	4 1.33	53 3.53	1,675
	水痘	2 0.50	1 0.33	2 1.00	4 1.33	4 1.33	13 0.87	141
	手足口病	0 0.00	0 0.00	1 0.50	6 2.00	1 0.33	8 0.53	21
	伝染性紅斑	0 0.00	0 0.00	1 0.50	0 0.00	0 0.00	1 0.07	44
	突発性発しん	0 0.00	1 0.33	0 0.00	0 0.00	1 0.33	2 0.13	48
	ヘルパンギーナ *	0 0.00	0 0.00	0 0.00	0 0.00	0 0.00	0 0.00	4
	流行性耳下腺炎	0 0.00	0 0.00	0 0.00	0 0.00	0 0.00	0 0.00	12
	眼科 (6)	急性出血性結膜炎	0 0.00	0 0.00	0 0.00	0 0.00	0 0.00	0 0.00
流行性角結膜炎		2 1.00	0 0.00	0 0.00	0 0.00	2 2.00	4 0.67	92
基幹 (5)	感染性胃腸炎(ロタウイルス)	0 0.00	0 0.00	-	0 0.00	0 0.00	0 0.00	5
	クラミジア肺炎(オウム病を除く)	0 0.00	0 0.00	-	0 0.00	0 0.00	0 0.00	0
	細菌性髄膜炎	0 0.00	0 0.00	-	0 0.00	0 0.00	0 0.00	4
	マイコプラズマ肺炎	0 0.00	0 0.00	-	0 0.00	2 2.00	2 0.40	33
	無菌性髄膜炎	0 0.00	0 0.00	-	0 0.00	0 0.00	0 0.00	1
その他 (15)	マイコプラズマ肺炎(小児科)	1 0.25	0 0.00	0 0.00	0 0.00	0 0.00	1 0.07	52
	川崎病	0 0.00	0 0.00	0 0.00	0 0.00	1 0.33	1 0.07	17
	不明発しん症	0 0.00	0 0.00	0 0.00	0 0.00	0 0.00	0 0.00	3

※1 急性呼吸器感染症(ARI)は、急性の上気道炎または下気道炎を指す病原体による症候群の総称です。\*印の感染症が含まれます。

※ 記載データは速報値です。

※ 令和7年4月7日より市内定点医療機関数に変更になりました。

2. 発生状況

1 全数把握対象感染症

結核 3例(無症状病原体保有者 3例), 腸管出血性大腸菌感染症 1例(O103 VT1), デング熱 1例, 梅毒 5例(早期顕症 I 期 1例, 早期顕症 II 期 2例, 無症候 2例[うち1例は第24週診断分])

2 定点把握対象感染症

(1) 特に増減が確認された感染症

A群溶血性レンサ球菌咽頭炎:仙台市全体の定点当たり報告数は前週比+22%で増加した。

手足口病:仙台市全体の定点当たり報告数は前週比+700%で増加した。

(2) 入院患者の発生状況(基幹定点)

① インフルエンザによる入院患者 0例

② 新型コロナウイルス感染症による入院患者 4例

(3) 病原体検出情報(病原体定点提出検体) ※同一検体から複数の病原体が検出されることがある

[第24週採取分]

急性呼吸器感染症患者(検出検体5件)

アデノウイルス 1件, パラインフルエンザウイルス 1件, ヒトメタニューモウイルス 1件, ライノウイルス/エンテロウイルス 3件, A群溶血性レンサ球菌 1件(T4型)

[第25週採取分]

急性呼吸器感染症患者(検出検体3件)

アデノウイルス 1件, パラインフルエンザウイルス 2件, ヒトメタニューモウイルス 1件, ライノウイルス/エンテロウイルス 1件, SARS-CoV-2 2件

3 特記事項(2026年6月21日現在)

～デング熱～

仙台市の今年1例目となる患者報告がありました。デング熱はデングウイルスによる感染症で、ウイルスを持っているネッタイシマカやヒトスジシマカなどに刺されることで感染します。通常3～7日の潜伏期間の後突然の発熱で発症し、激しい頭痛、関節痛、筋肉痛が現れ、胸部・体幹から発疹が全身に広がります。症状は通常は1週間程度で改善し後遺症なく回復します。屋外の蚊が多くいる場所で活動する場合は、肌の露出を控えた服装を心がけ、虫除け剤を使用するなどして、蚊に刺されないようしっかりと対策しましょう。海外に渡航される際は旅行先でのデング熱の情報も見ておきましょう。

詳しい予防方法は、以下URLより、仙台市ホームページ「基本的な感染対策について」をご覧ください。

<https://www.city.sendai.jp/kenkoanzen-kansen/kurashi/kenkotofukushi/kenkoiryo/kansensho/natsu.html>

仙台市定点週報告対象疾病の推移(1)

〈2026年 第25週〉

急性呼吸器感染症 (ARI)

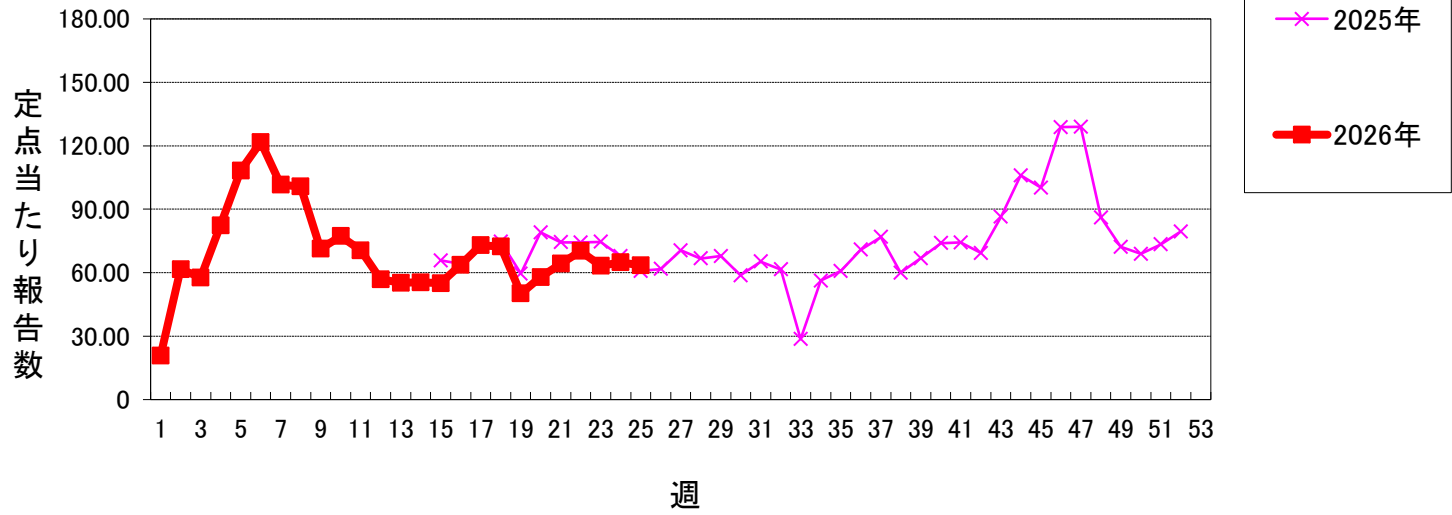

インフルエンザ

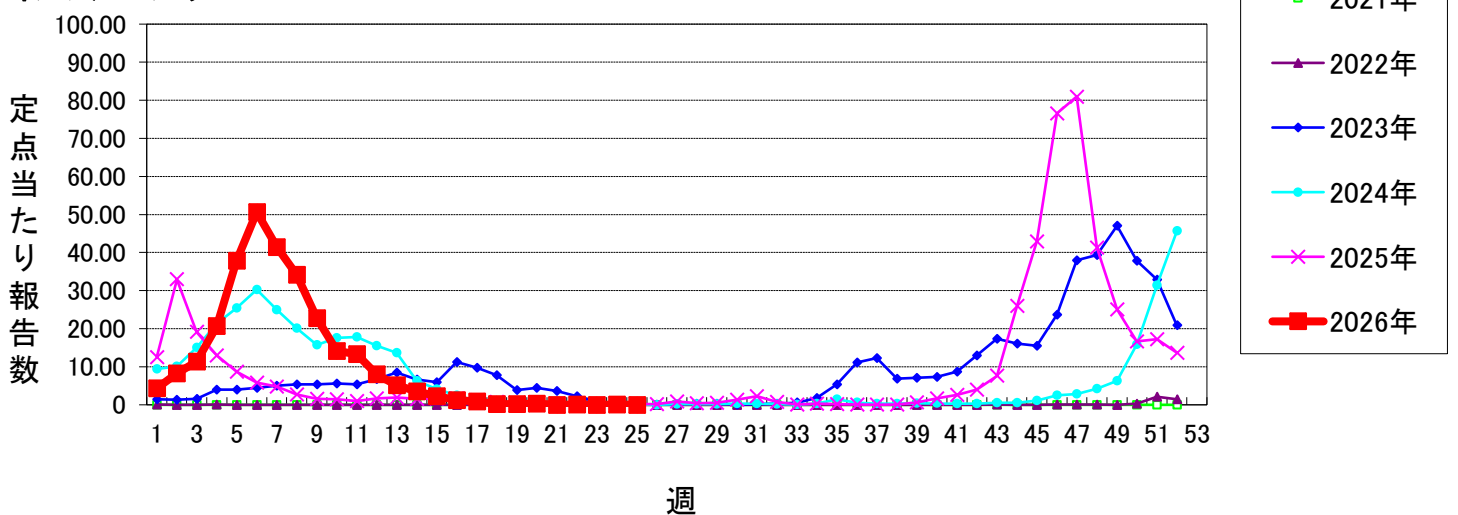

新型コロナウイルス感染症

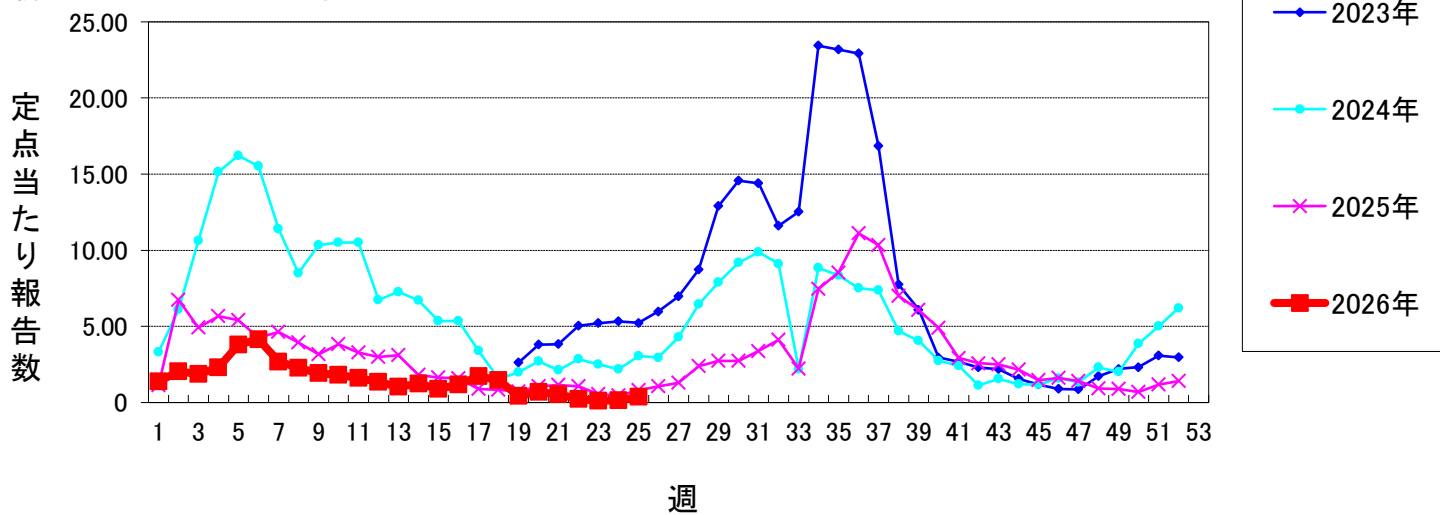

RSウイルス感染症

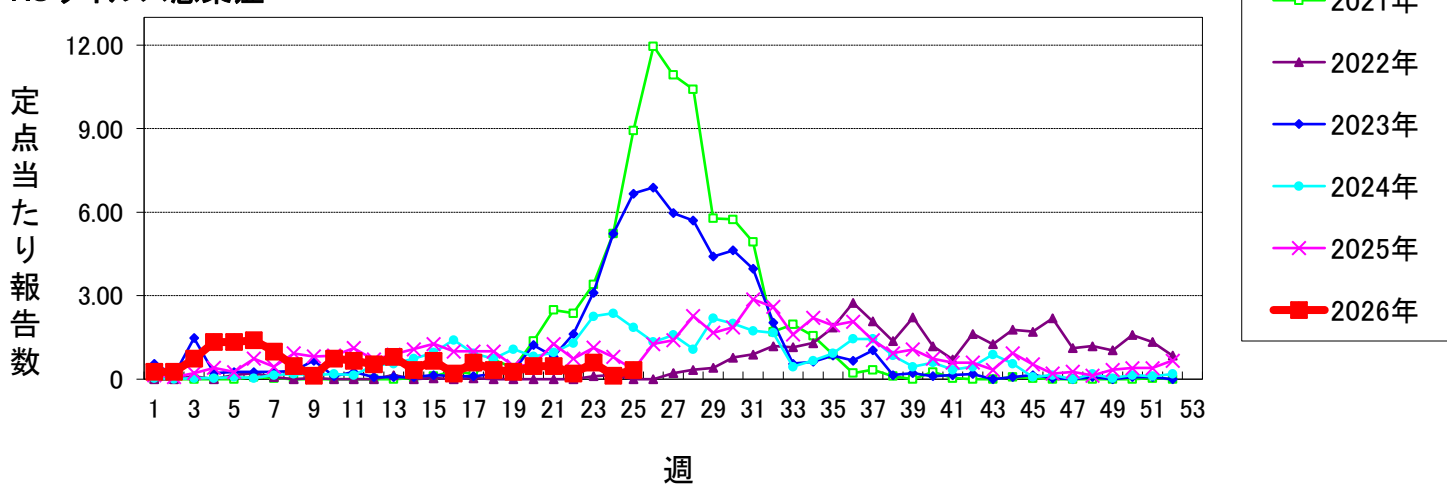

仙台市定点週報告対象疾病の推移(2)

〈2026年 第25週〉

咽頭結膜熱

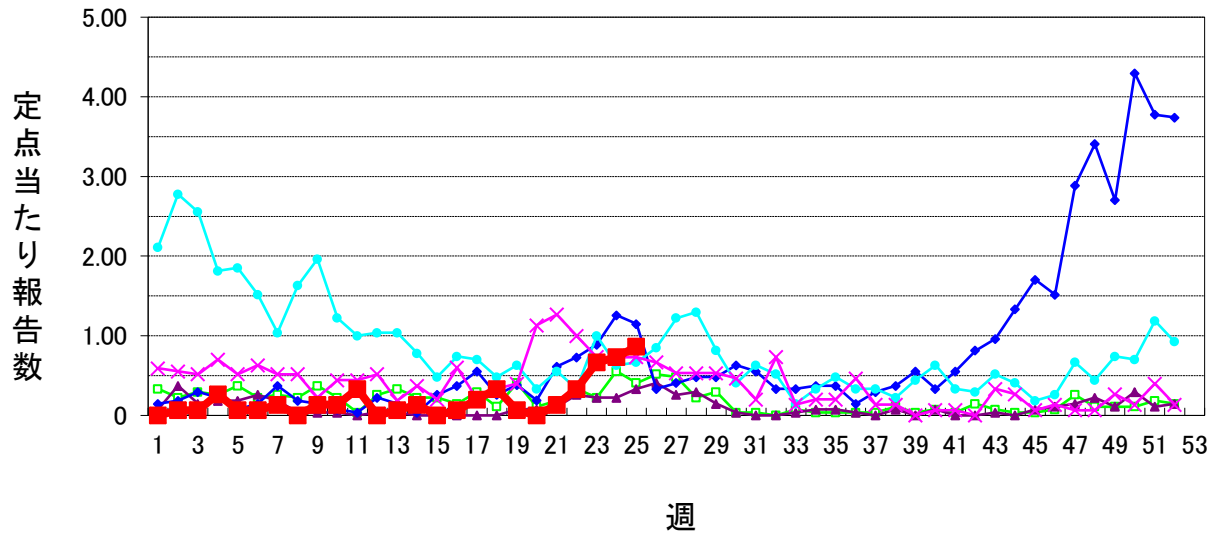

A群溶血性レンサ球菌咽頭炎

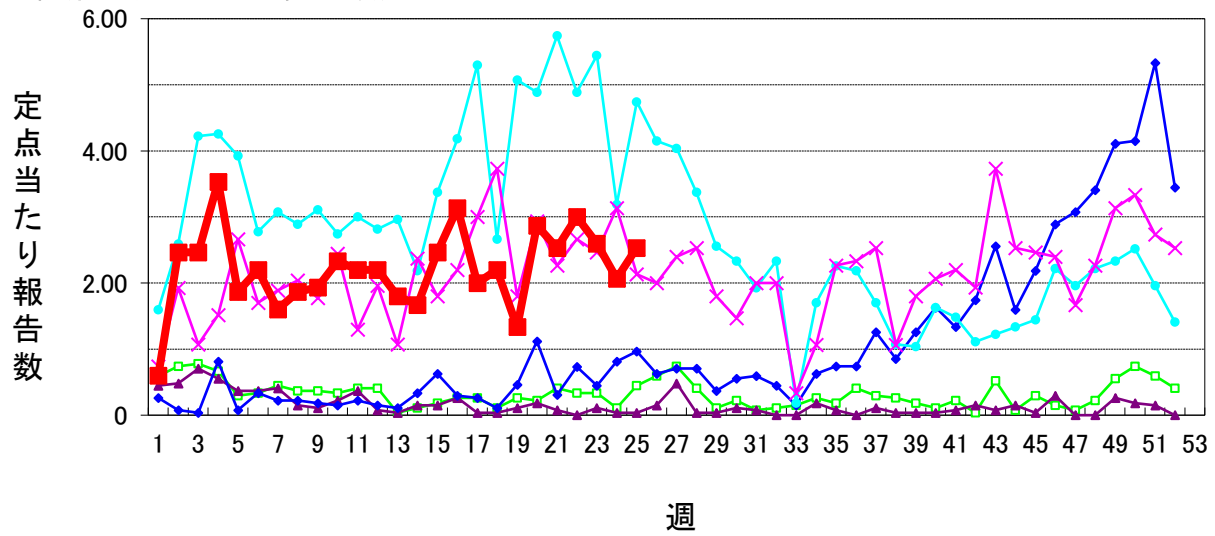

感染性胃腸炎(小児科定点)

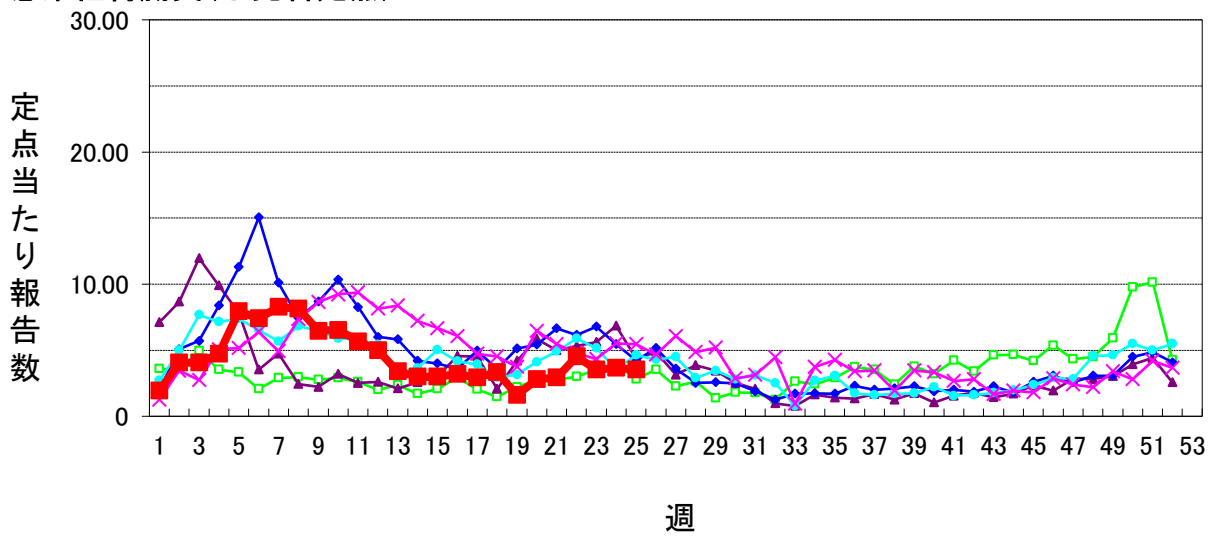

水痘

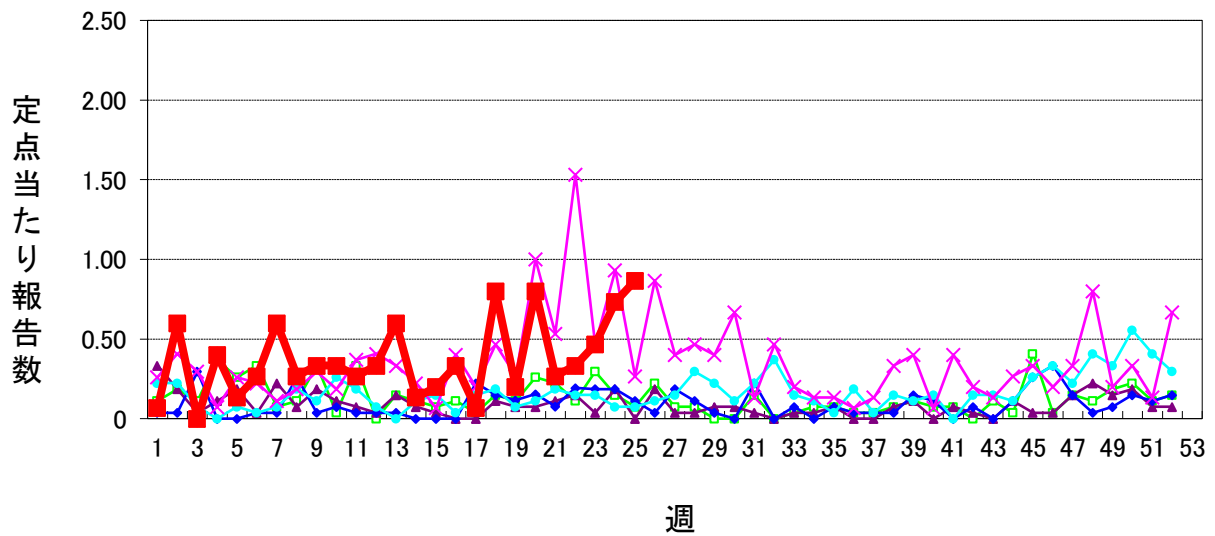

仙台市定点週報告対象疾病の推移(3)

〈2026年 第25週〉

手足口病

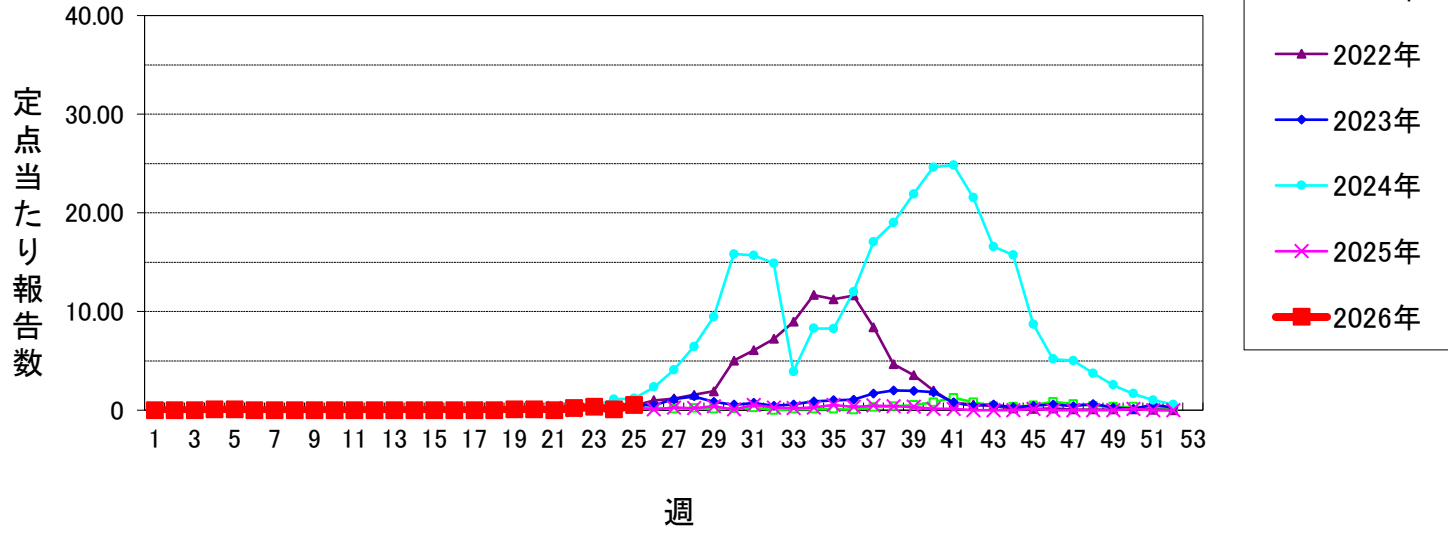

伝染性紅斑

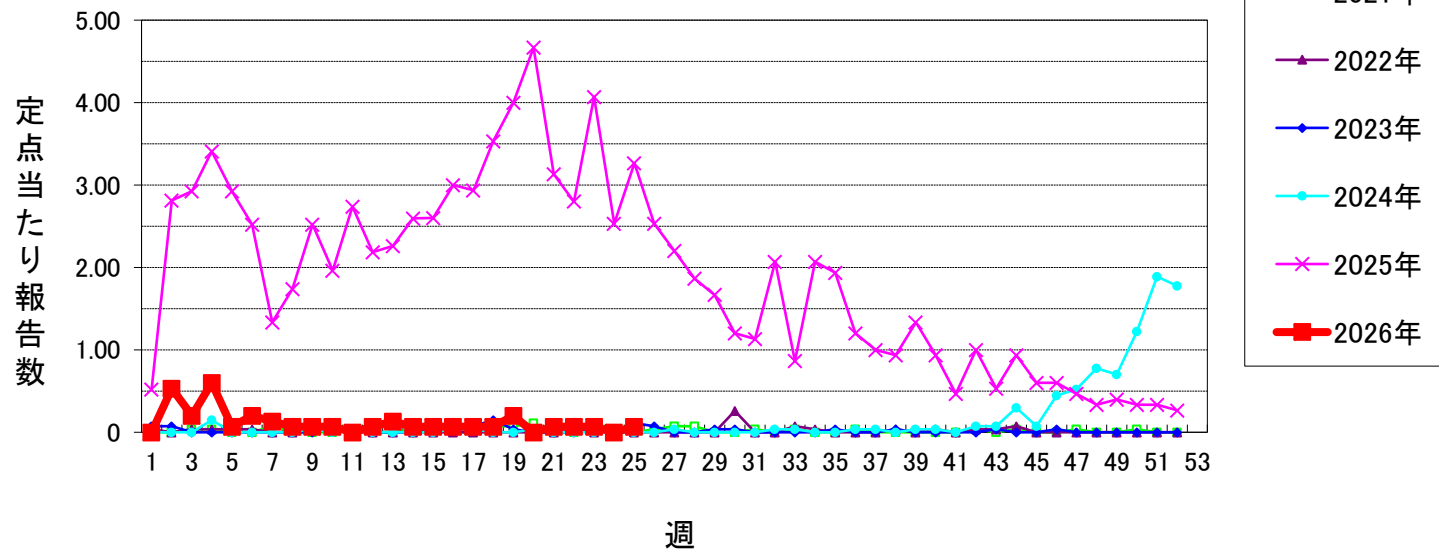

突発性発しん

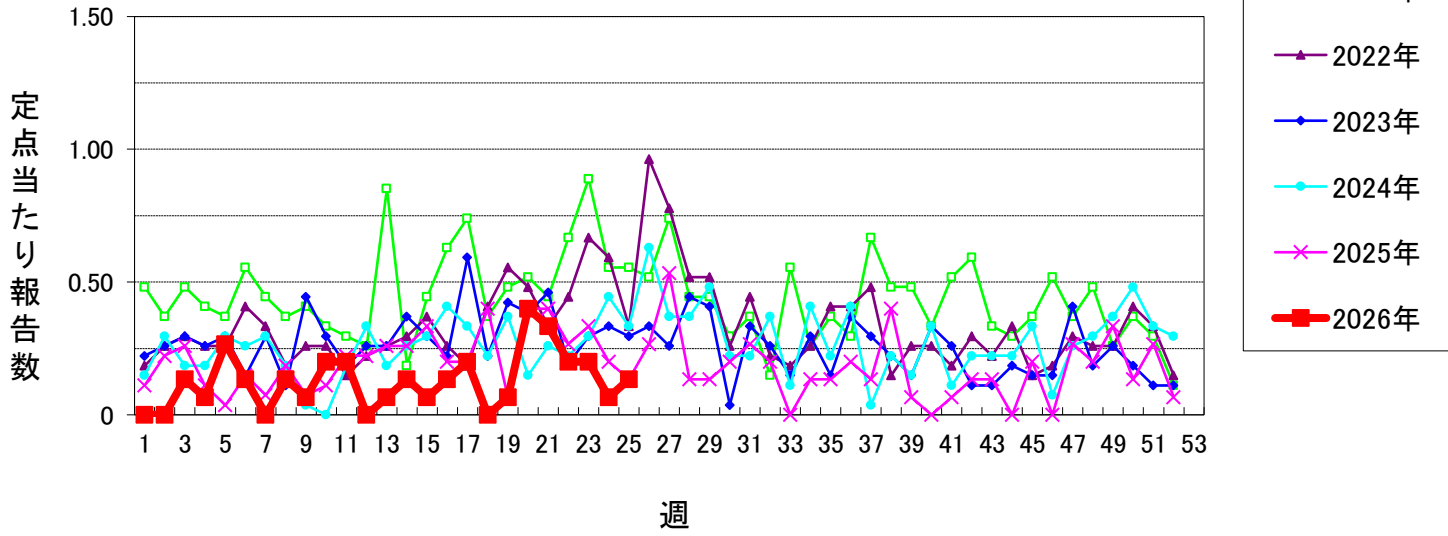

ヘルパンギーナ

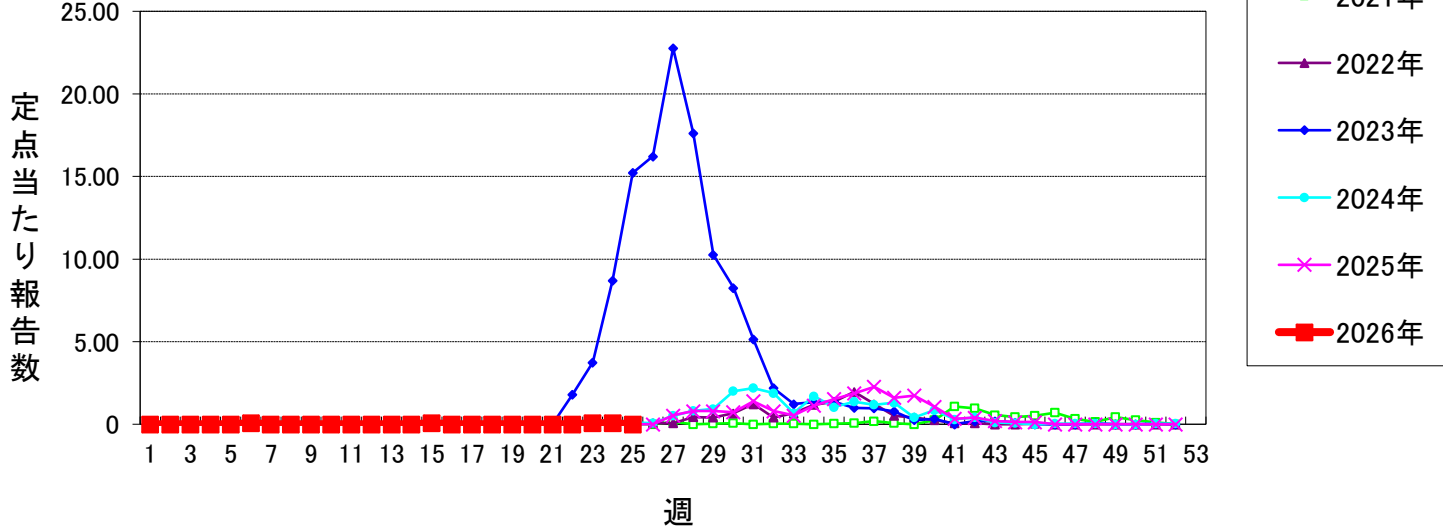

仙台市定点週報告対象疾病の推移(4)

〈2026年 第25週〉

流行性耳下腺炎

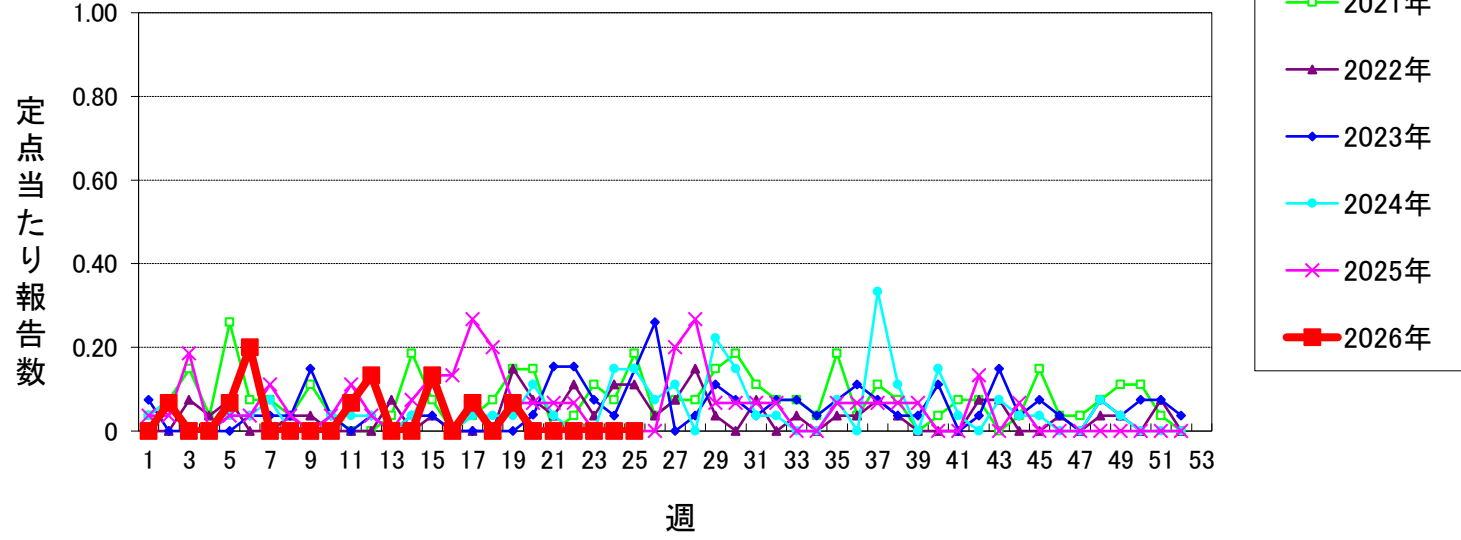

急性出血性結膜炎

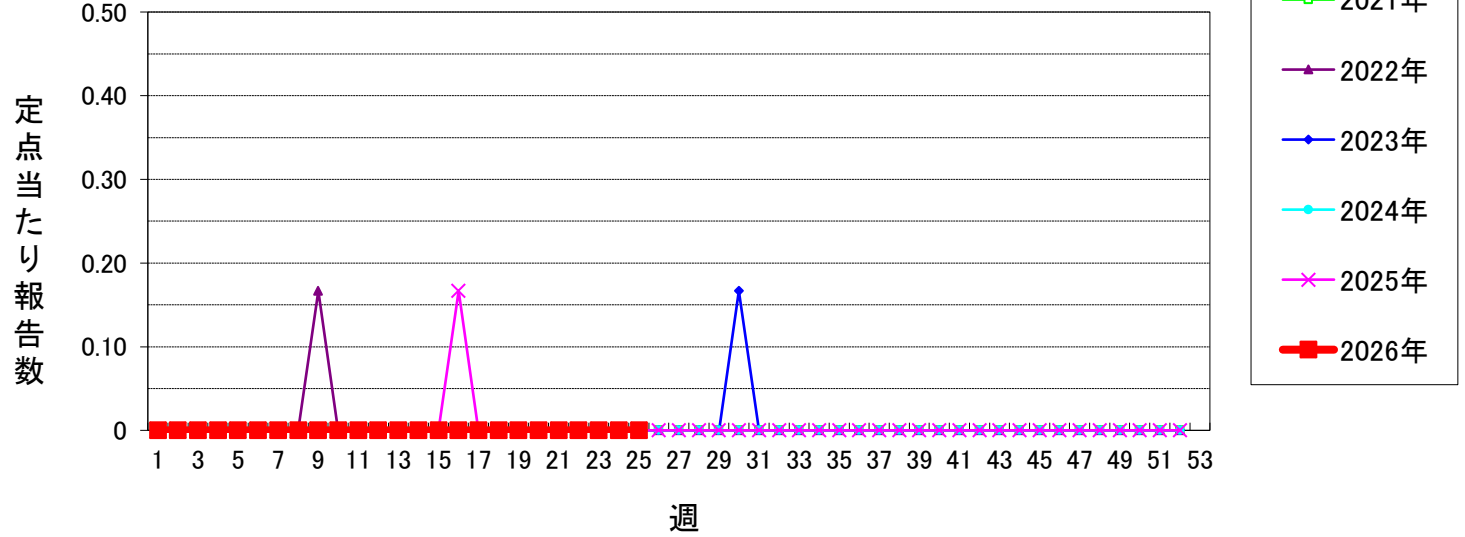

流行性角結膜炎

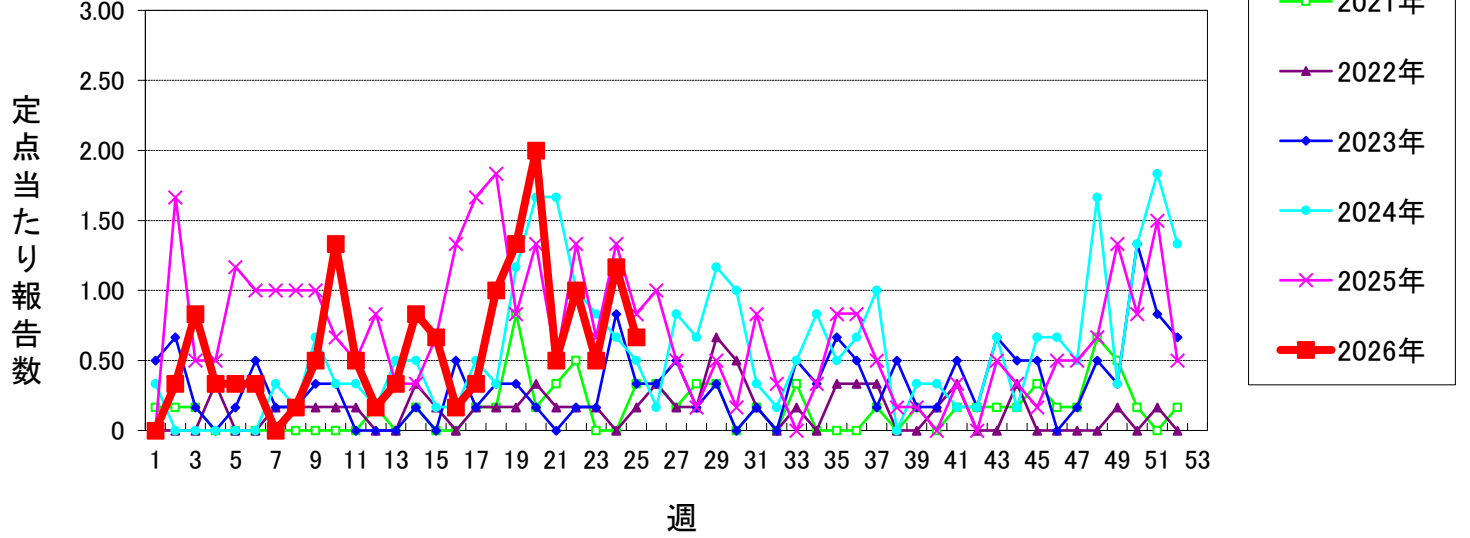

感染性胃腸炎(ロタウイルス)

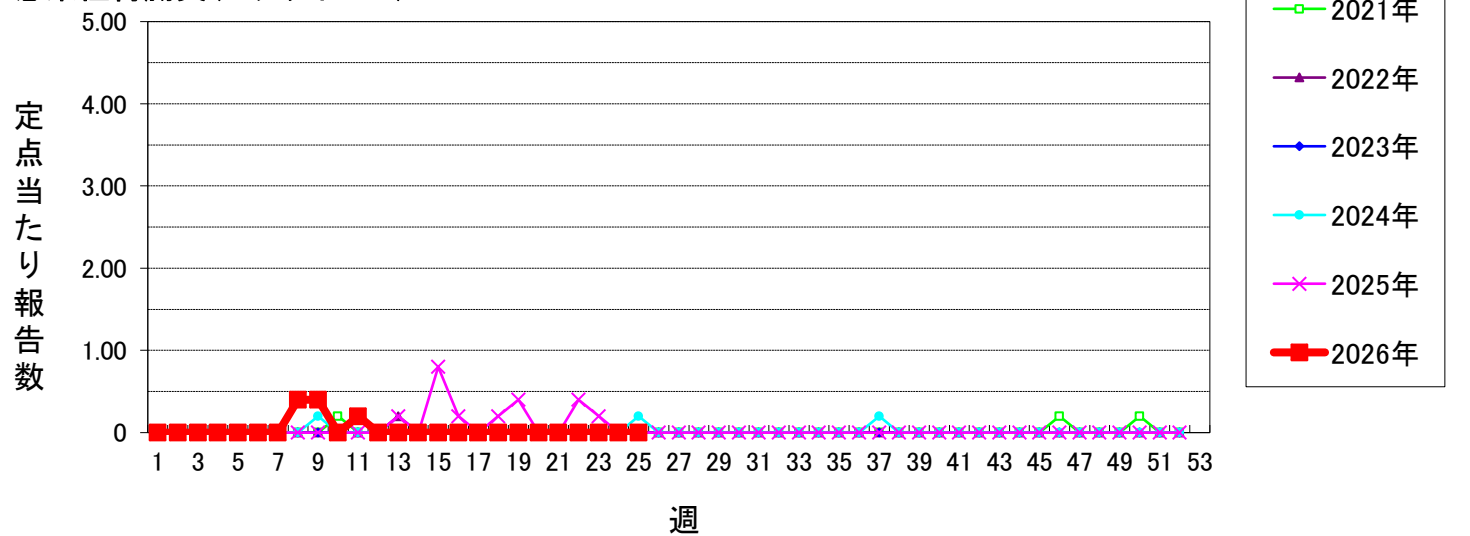



仙台市定点週報告対象疾病の推移(6)

〈2026年 第25週〉

マイコプラズマ肺炎(小児科定点)

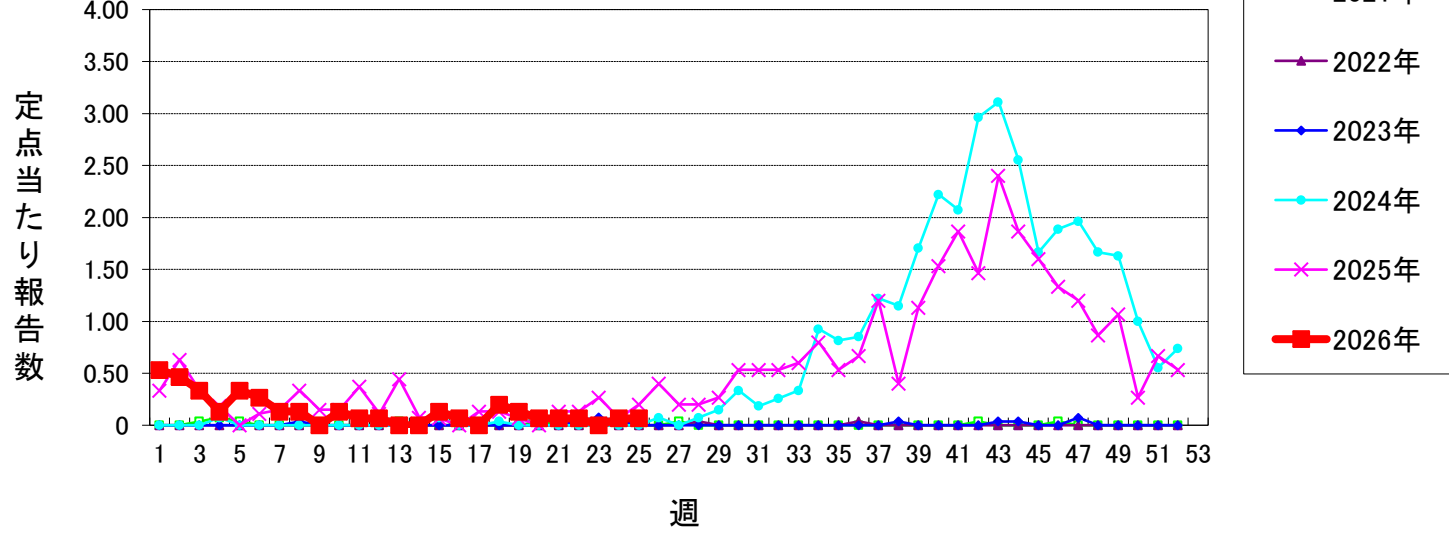

川崎病

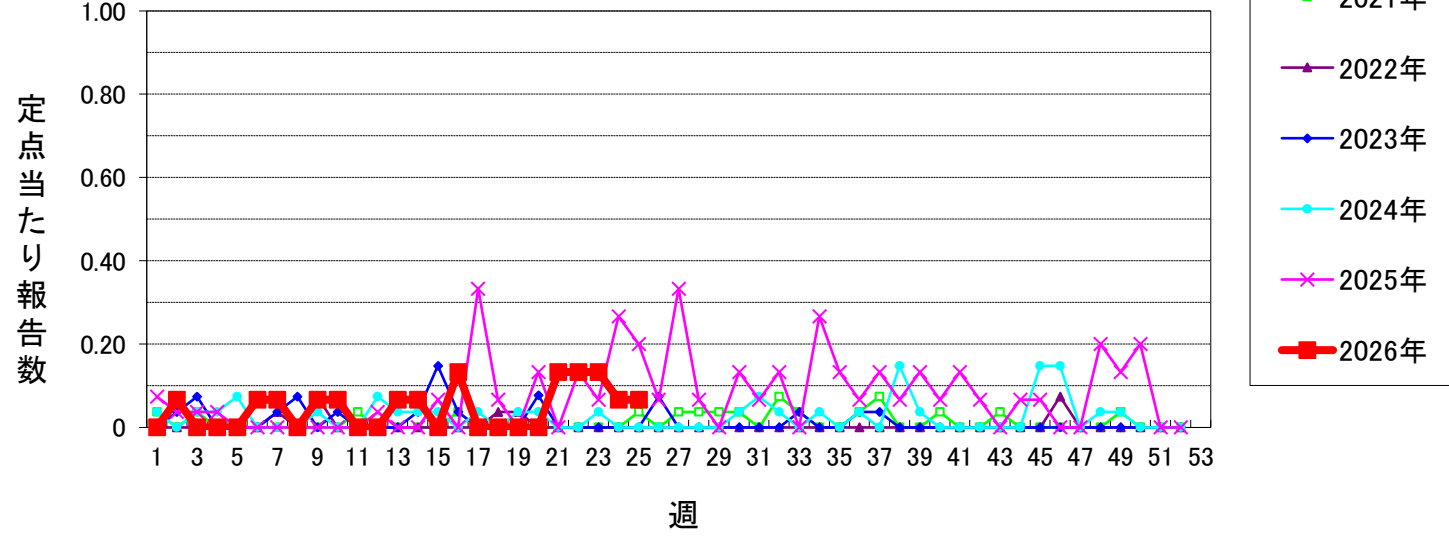

不明発しん症

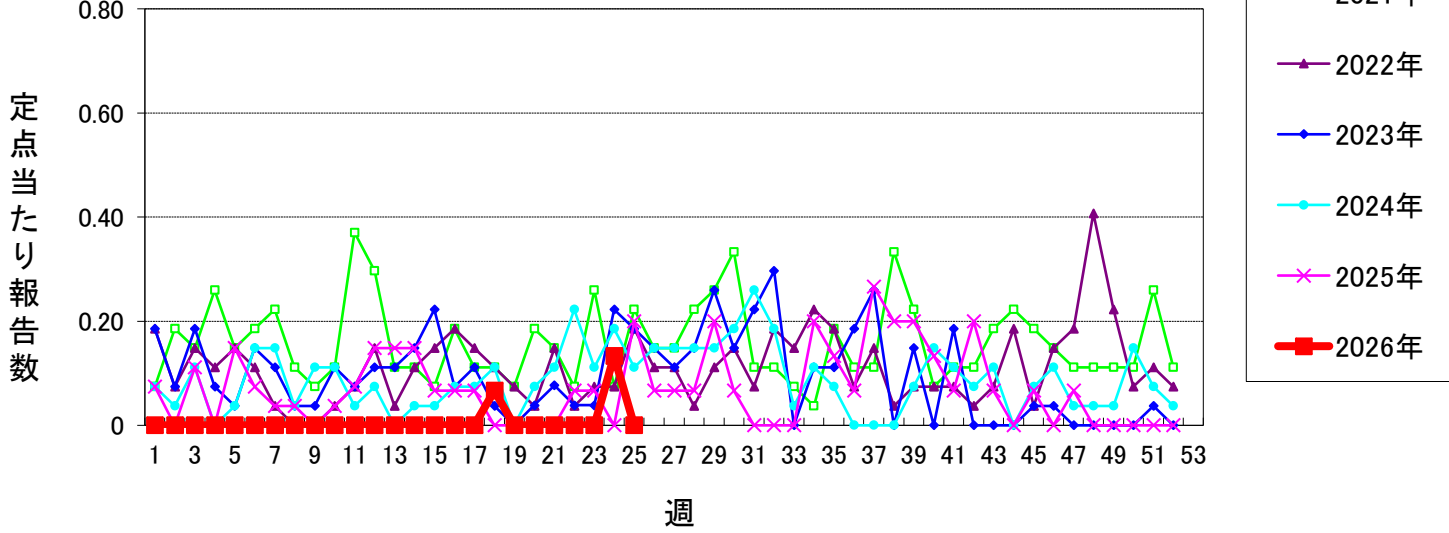

急性呼吸器感染症(ARI)

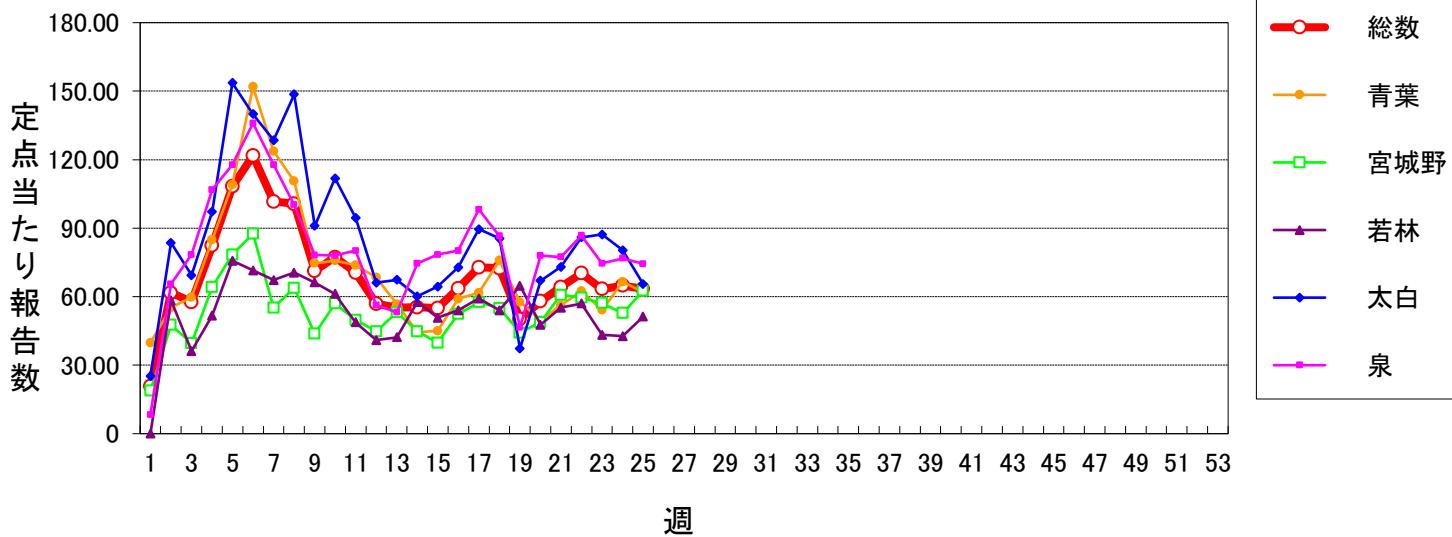

インフルエンザ

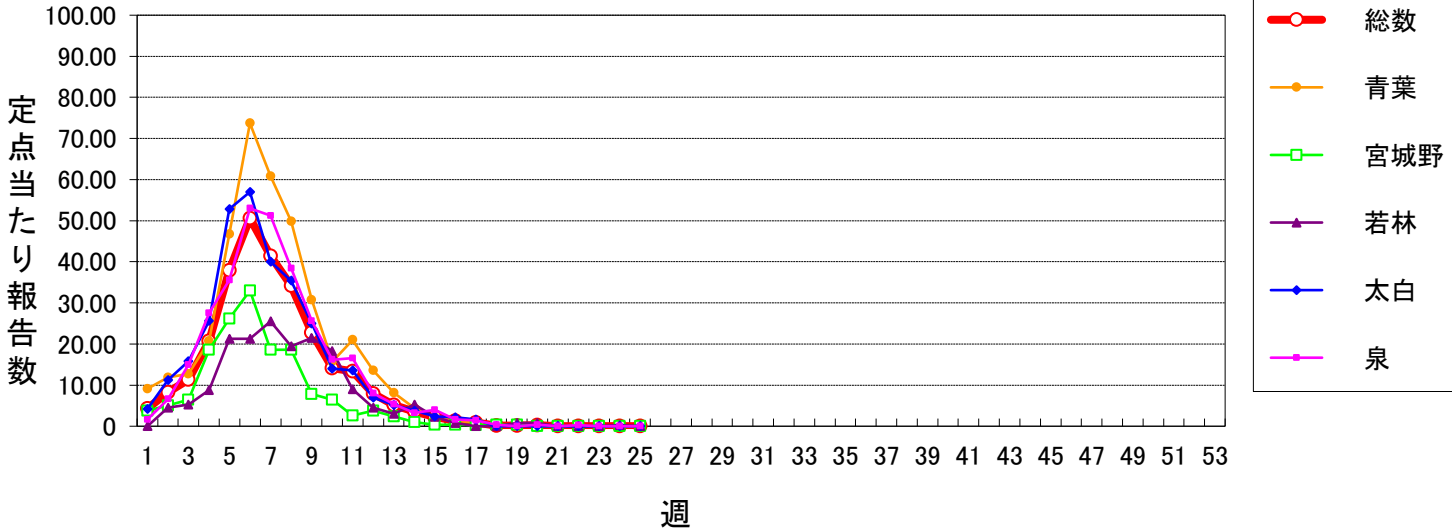

新型コロナウイルス感染症

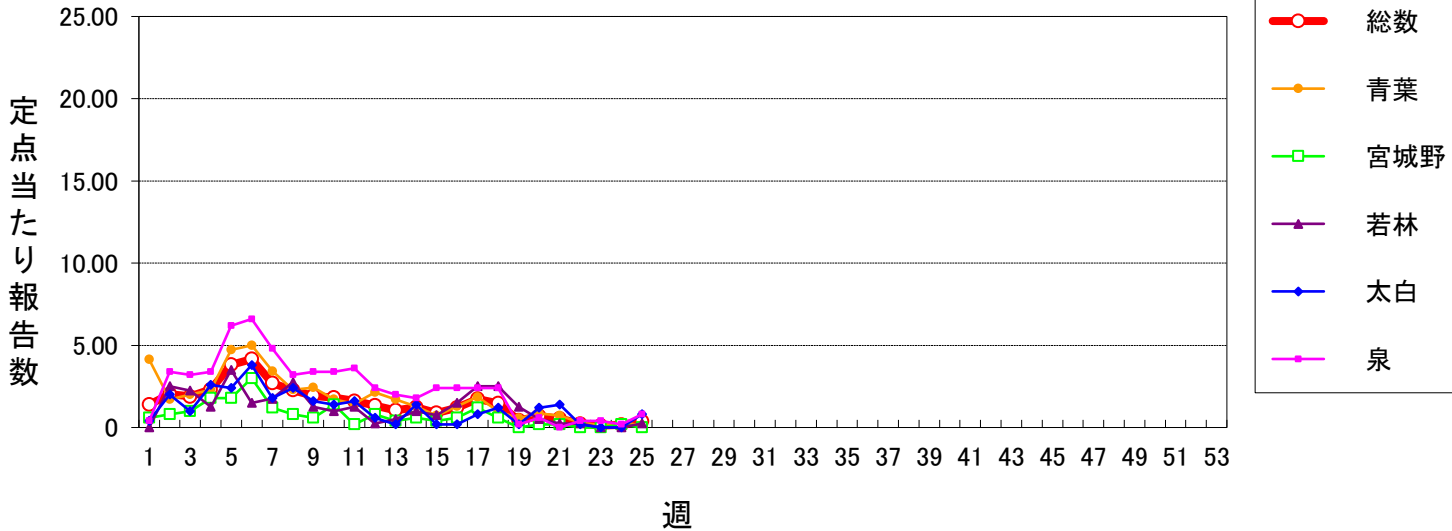

RSウイルス感染症

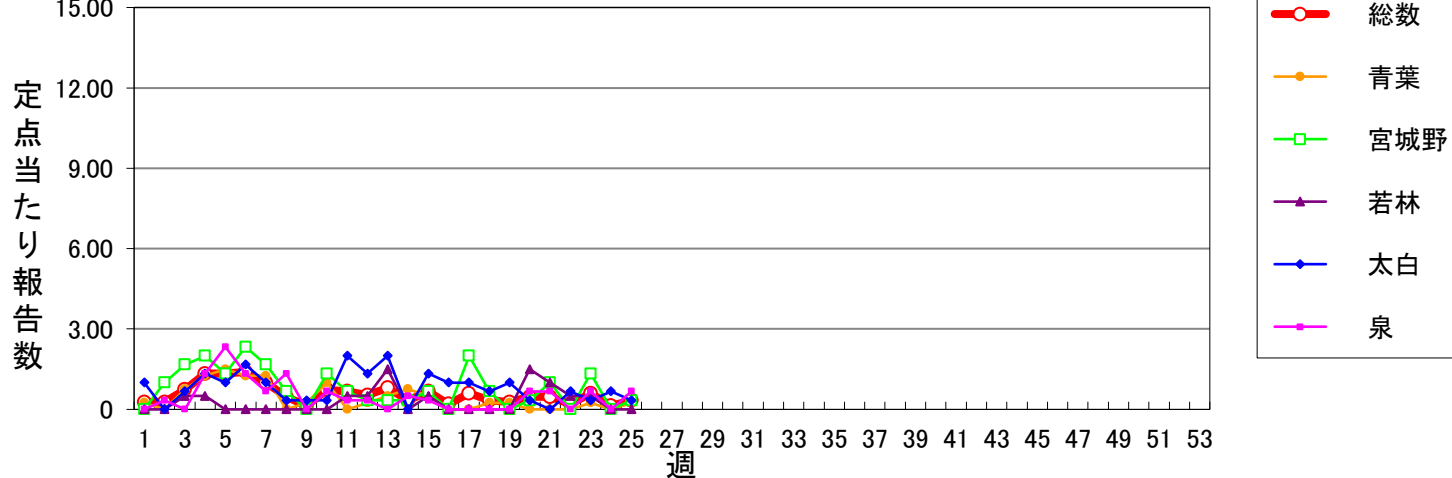

咽頭結膜熱

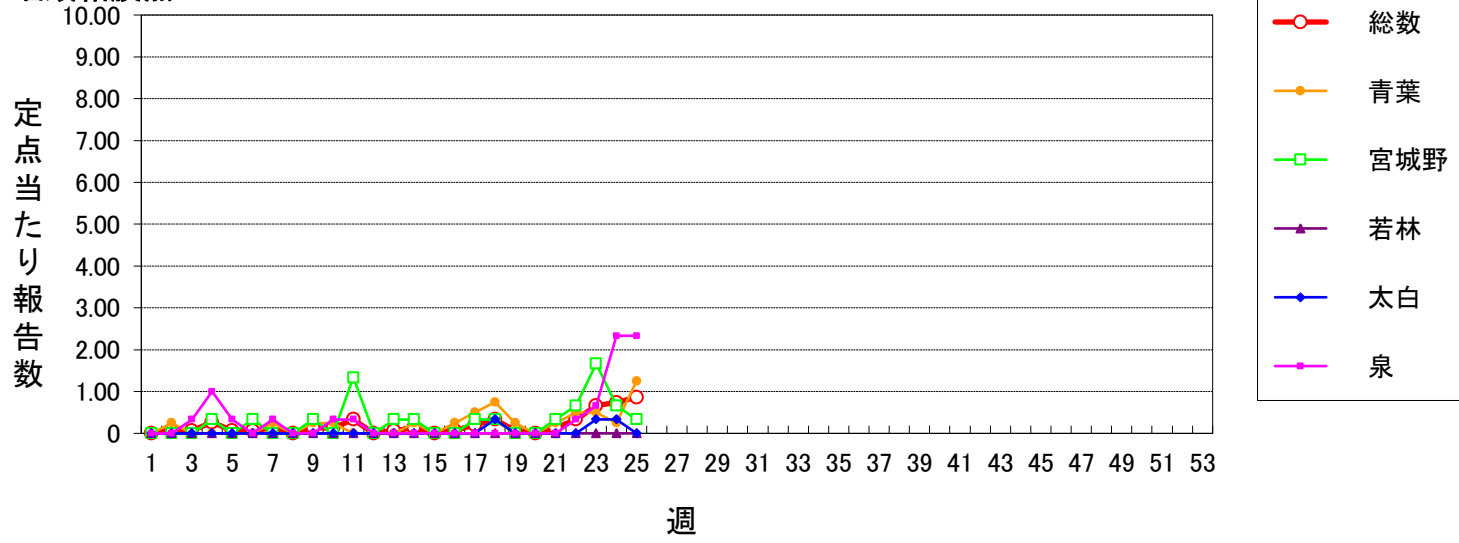

A群溶血性レンサ球菌咽頭炎

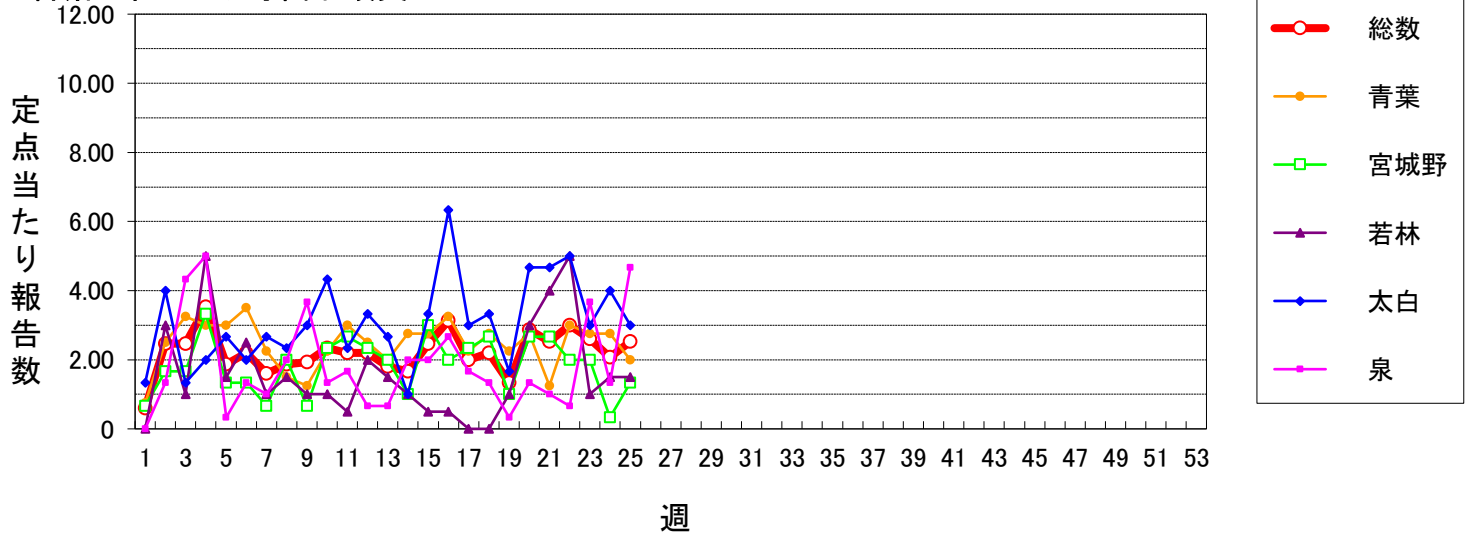

感染性胃腸炎(小児科定点)

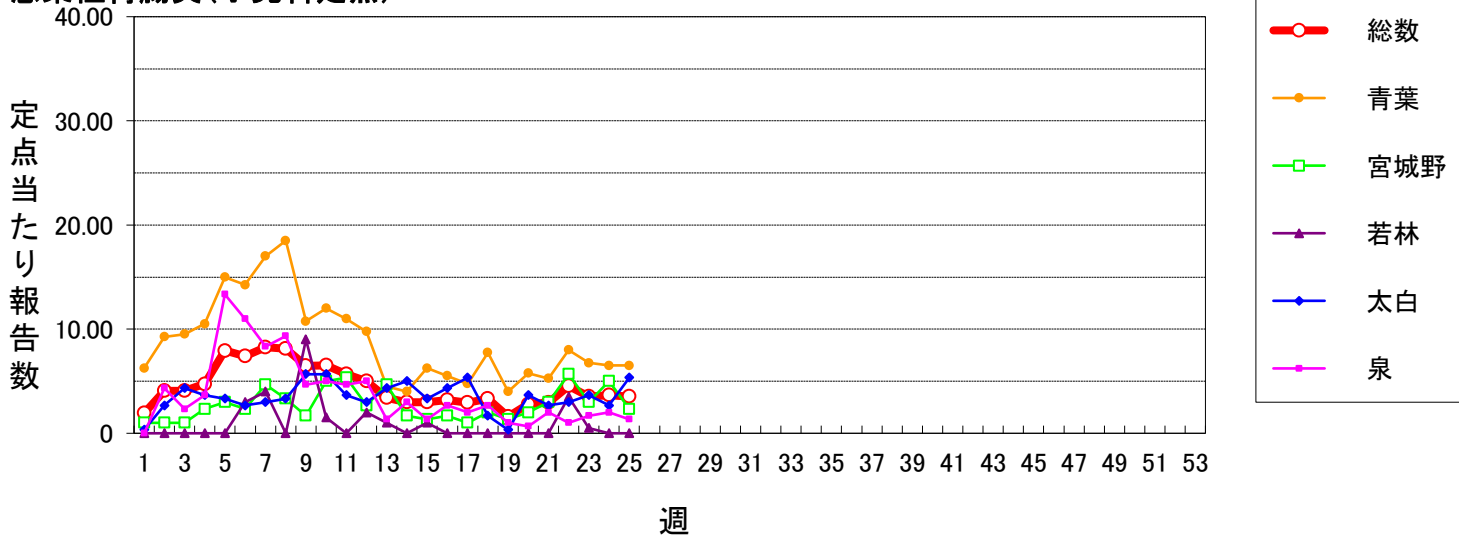

水痘

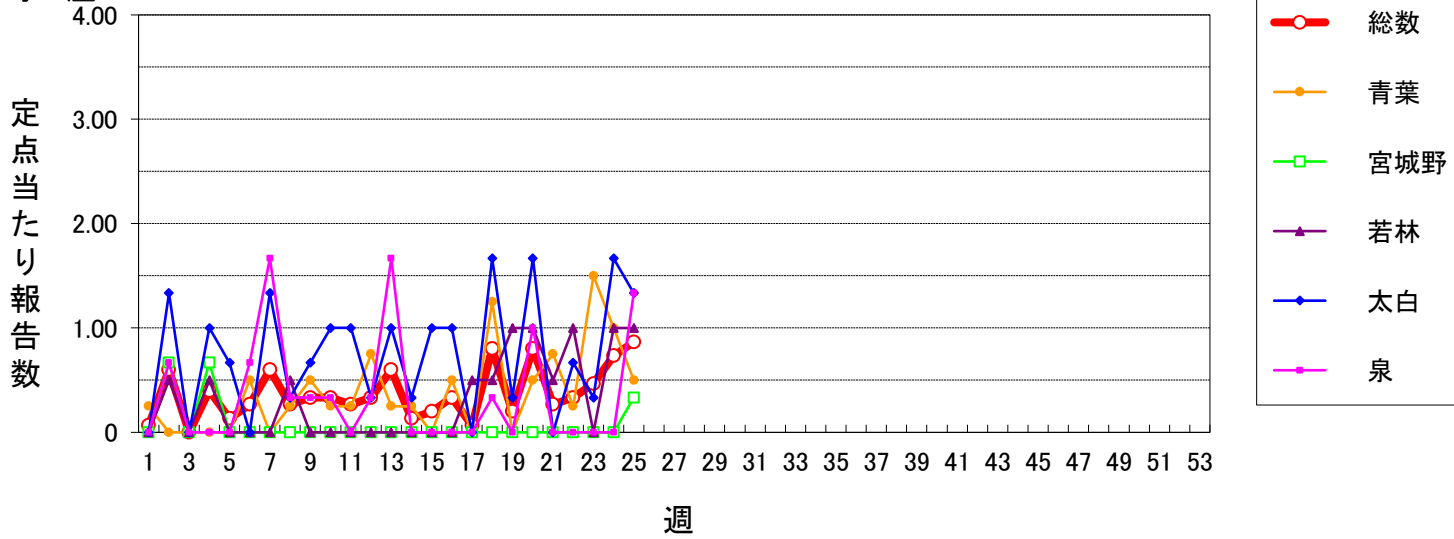

仙台市定点週報告対象疾病 各別推移(3)

〈2026年 第25週〉

手足口病

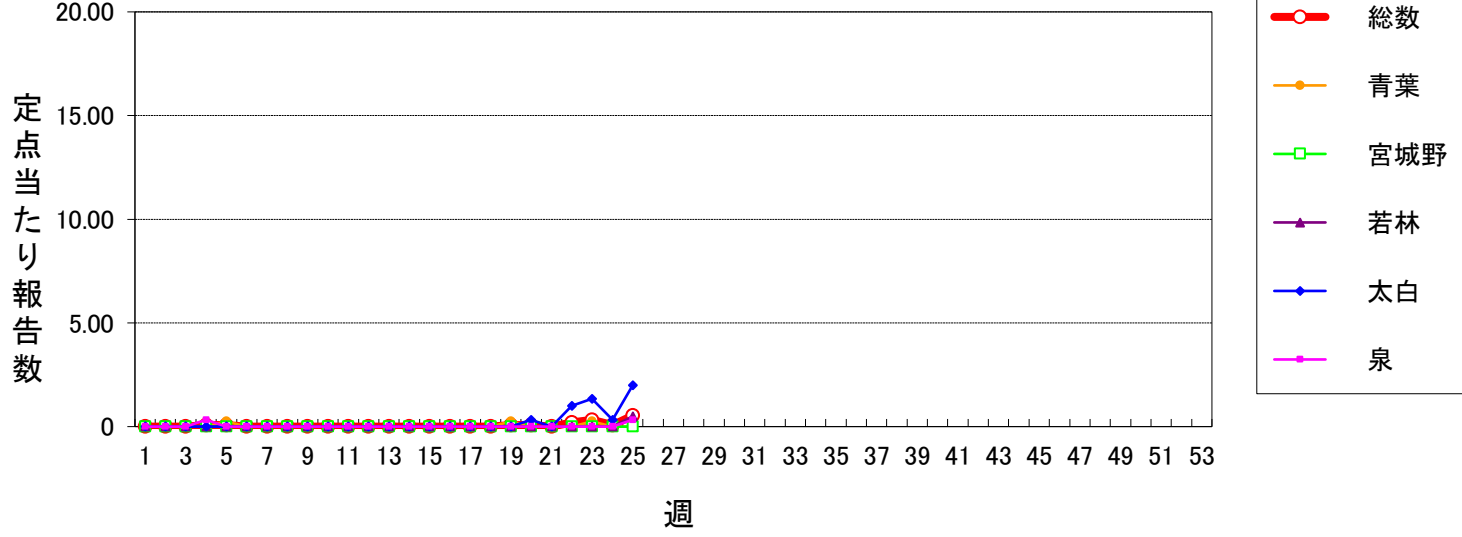

伝染性紅斑

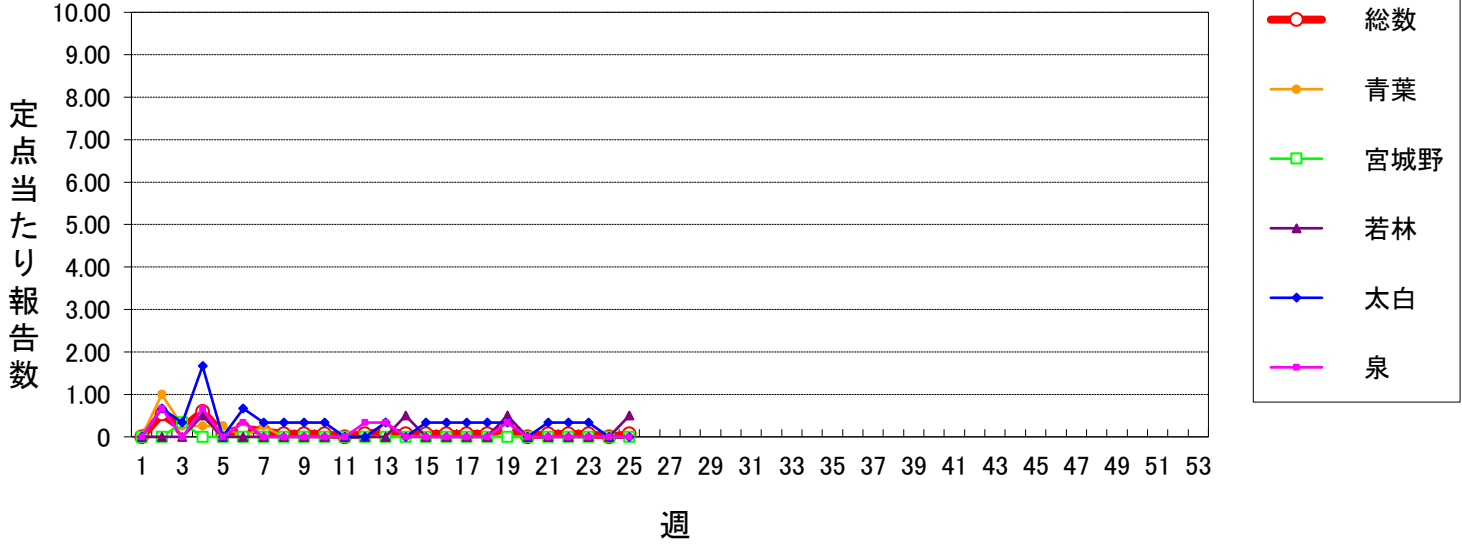

突発性発しん

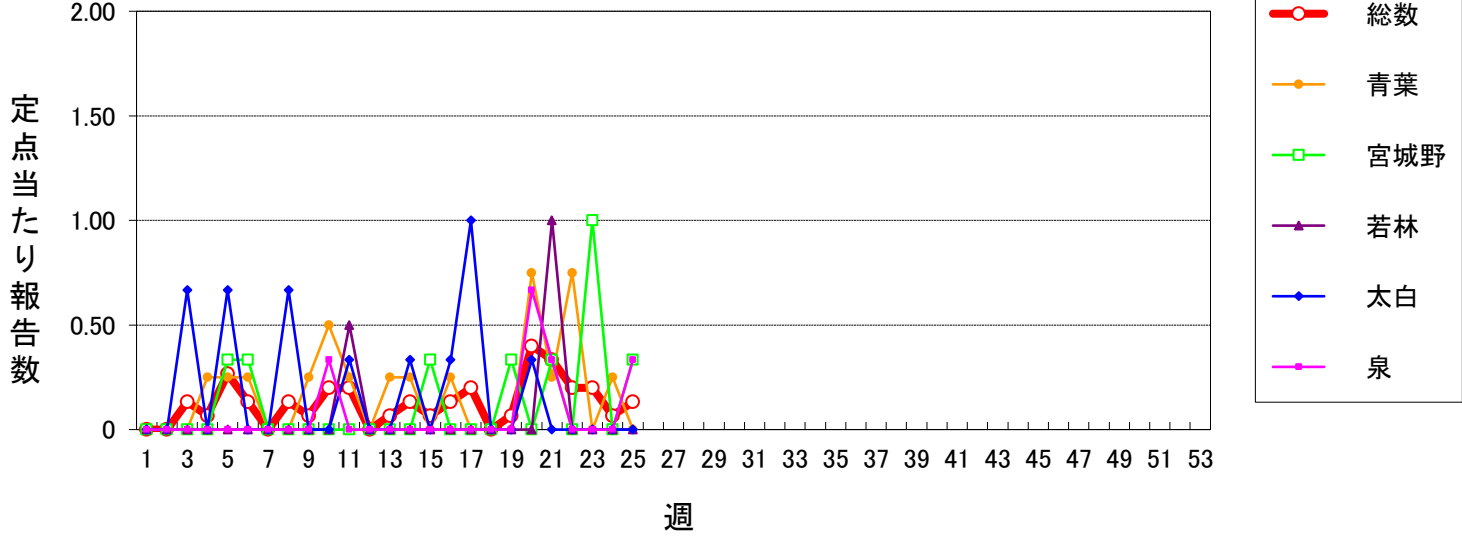

ヘルパンギーナ

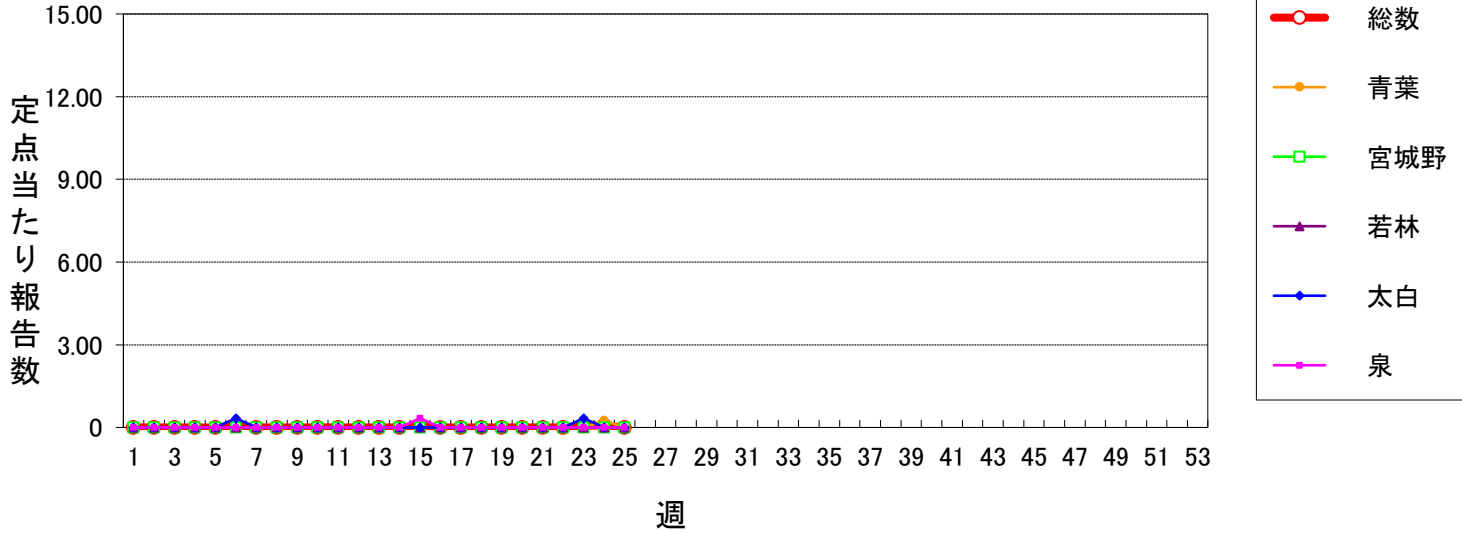



仙台市定点週報告対象疾病 各別推移(5)

〈2026年 第25週〉

クラミジア肺炎(オウム病を除く)

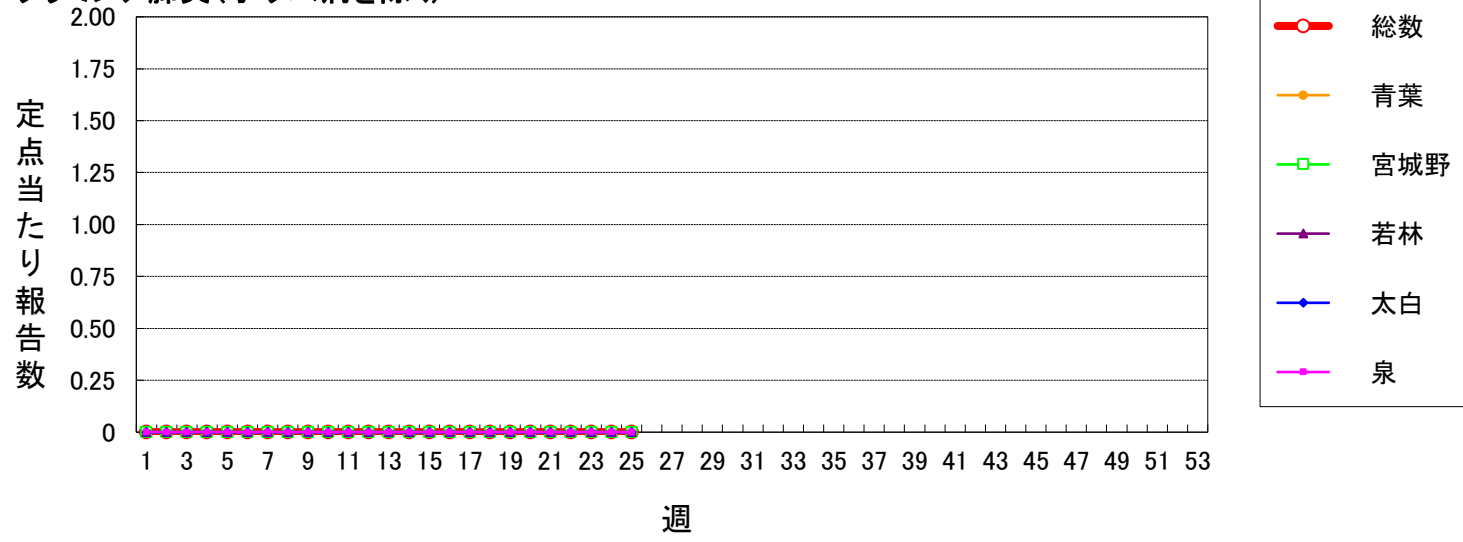

細菌性髄膜炎

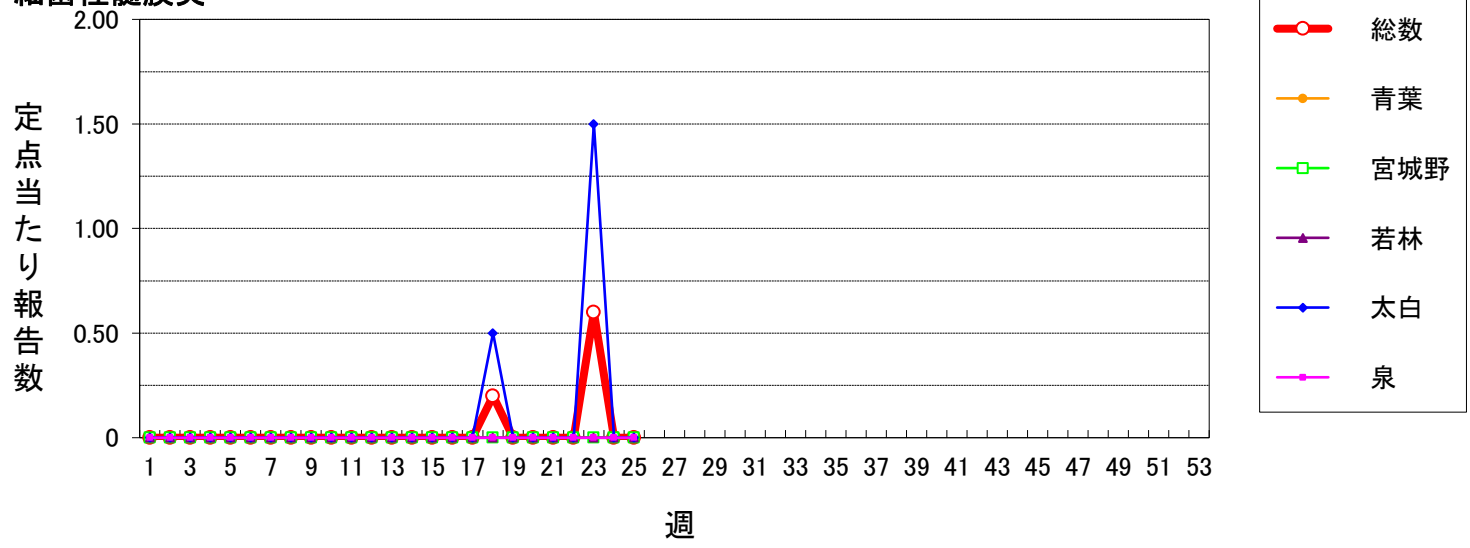

マイコプラズマ肺炎

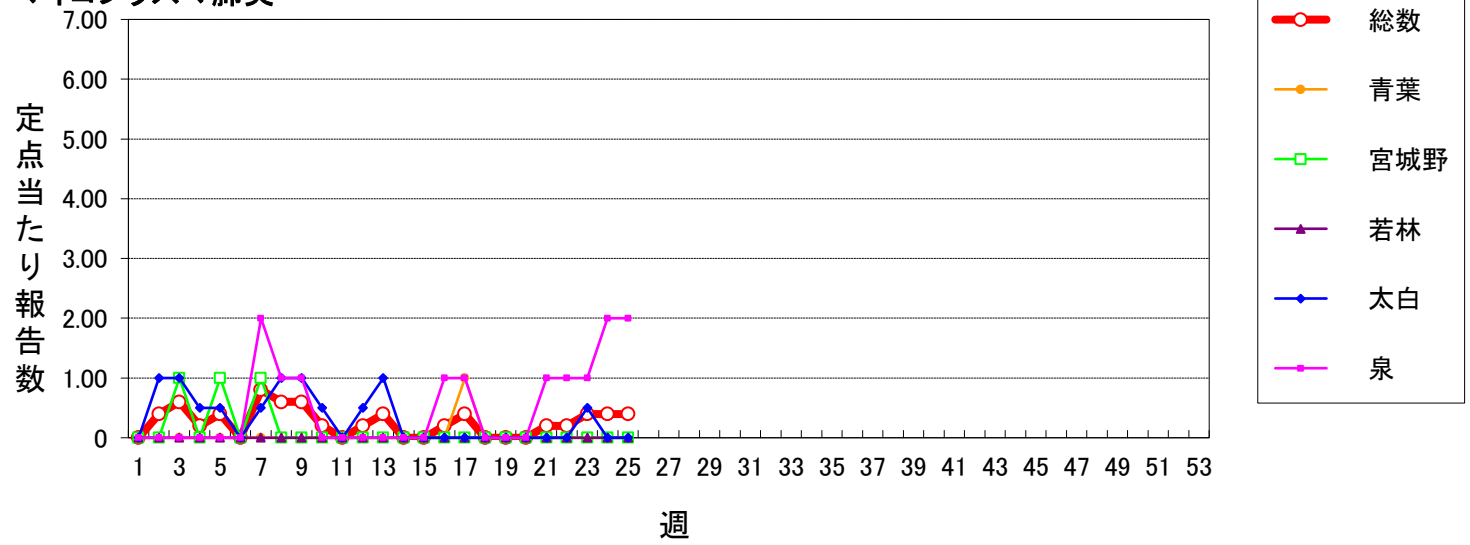

無菌性髄膜炎

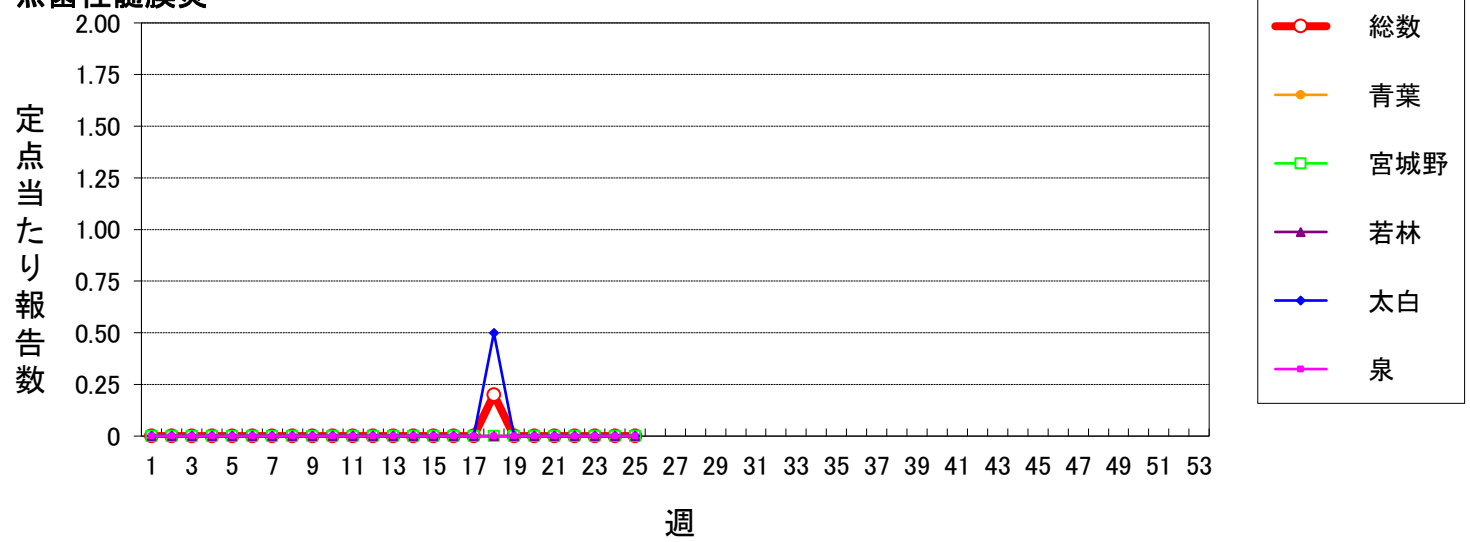

マイコプラズマ肺炎(小児科定点)

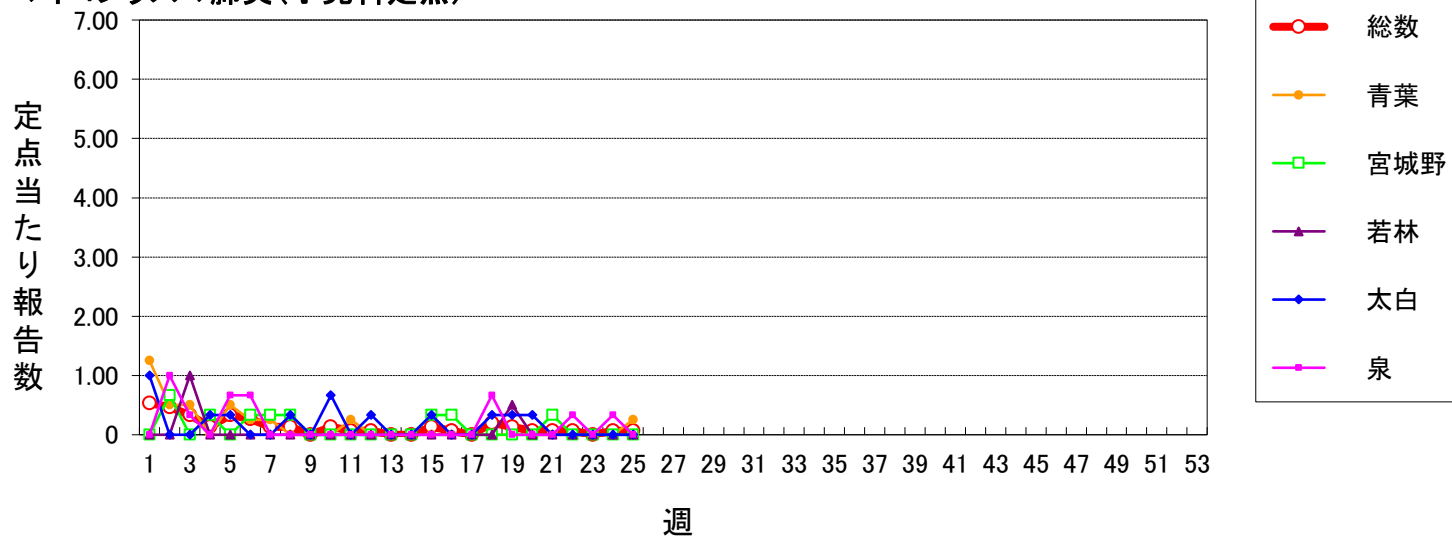

川崎病

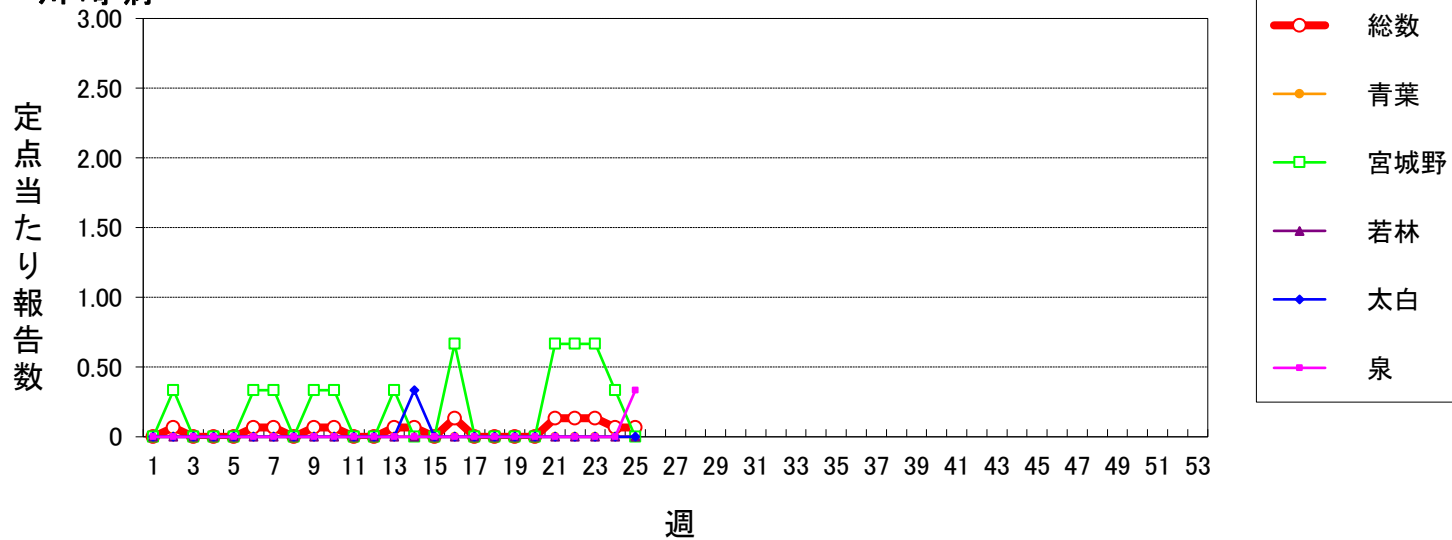

不明発しん症

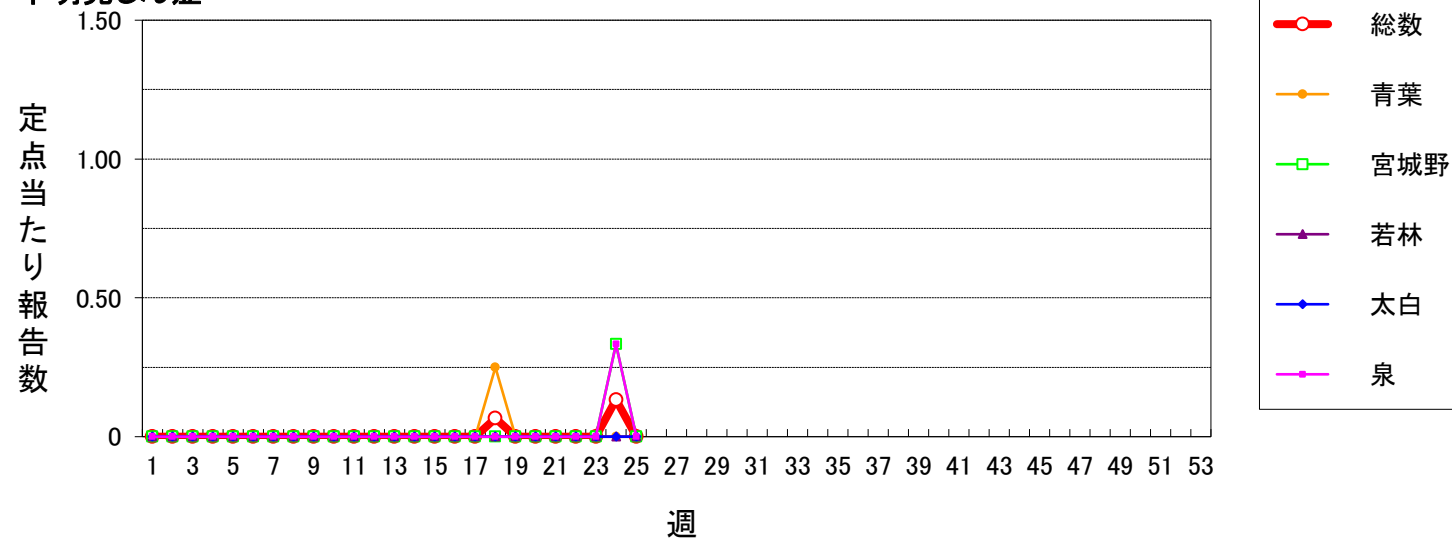

2026年仙台市全数報告感染症発生状況

分類	二類	三類			四類				五類																		
疾患名	結核	腸管出血性大腸菌感染症	腸チフス	E型肝炎	A型肝炎	デング熱	レジオネラ症	アメーバ赤痢	ウイルス性肝炎	カルバペナム耐性腸内細菌目細菌感染症	急性弛緩性麻痺(急性灰白髄炎を除く)	急性脳炎	クロイツフェルト・ヤコブ病	劇症型溶血性レンサ球菌感染症	後天性免疫不全症候群	侵襲性インフルエンザ菌感染症	侵襲性髄膜炎菌感染症	侵襲性肺炎球菌感染症	水痘(入院例)	梅毒	播種性クリプトコックス症	破傷風	バンコマイシン耐性腸球菌感染症	百日咳	風しん	麻しん	
累計	49	6	0	2	2	1	7	3	0	3	0	0	0	8	5	3	0	13	7	78	1	1	0	25	0	0	
1週	1	0	0	0	0	0	0	0	0	0	0	0	0	1	0	1	0	0	0	0	0	0	0	1	0	0	
2週	2	0	0	0	0	0	1	0	0	0	0	0	0	0	1	0	0	0	0	3	0	0	0	5	0	0	
3週	2	0	0	0	0	0	0	0	0	0	0	0	0	0	0	0	0	1	0	1	0	0	0	1	0	0	
4週	2	0	0	0	0	0	0	0	0	0	0	0	0	0	1	0	0	1	0	2	0	0	0	3	0	0	
5週	0	0	0	0	0	0	0	0	0	0	0	0	0	0	0	0	0	0	1	6	0	1	0	5	0	0	
6週	4	0	0	0	0	0	0	0	0	0	0	0	0	1	0	0	0	0	0	1	0	0	0	1	0	0	
7週	2	1	0	1	0	0	0	0	0	0	0	0	0	0	0	0	0	1	0	4	1	0	0	2	0	0	
8週	1	0	0	1	0	0	0	0	0	1	0	0	0	0	0	0	0	0	0	4	0	0	0	0	0	0	
9週	3	0	0	0	0	0	1	0	0	0	0	0	0	0	0	0	0	1	1	4	0	0	0	1	0	0	
10週	0	0	0	0	0	0	0	0	0	0	0	0	0	1	0	0	0	0	0	2	0	0	0	1	0	0	
11週	5	0	0	0	0	0	1	0	0	0	0	0	0	0	0	0	0	1	1	0	0	0	0	1	0	0	
12週	3	0	0	0	0	0	0	1	0	0	0	0	0	0	1	0	0	0	0	2	0	0	0	2	0	0	
13週	1	0	0	0	0	0	0	1	0	1	0	0	0	0	0	0	0	1	0	5	0	0	0	0	0	0	
14週	3	0	0	0	0	0	0	0	0	1	0	0	0	0	1	0	0	0	2	6	0	0	0	0	0	0	
15週	3	0	0	0	0	0	0	0	0	0	0	0	0	0	0	0	0	0	0	3	0	0	0	0	0	0	
16週	1	0	0	0	0	0	1	0	0	0	0	0	0	2	0	0	0	0	0	9	0	0	0	1	0	0	
17週	1	0	0	0	0	0	1	1	0	0	0	0	0	1	0	0	0	0	0	3	0	0	0	0	0	0	
18週	2	0	0	0	0	0	0	0	0	0	0	0	0	0	0	0	0	2	0	0	0	0	0	0	0	0	
19週	2	0	0	0	1	0	0	0	0	0	0	0	0	1	0	1	0	1	1	2	0	0	0	0	0	0	
20週	2	1	0	0	0	0	0	0	0	0	0	0	0	0	0	0	0	1	0	3	0	0	0	1	0	0	
21週	0	2	0	0	0	0	0	0	0	0	0	0	0	1	0	0	0	1	0	1	0	0	0	0	0	0	
22週	2	1	0	0	0	0	2	0	0	0	0	0	0	0	0	0	0	1	1	4	0	0	0	0	0	0	
23週	3	0	0	0	0	0	0	0	0	0	0	0	0	0	1	1	0	0	0	6	0	0	0	0	0	0	
24週	1	0	0	0	1	0	0	0	0	0	0	0	0	0	0	0	0	1	0	3	0	0	0	0	0	0	
25週	3	1	0	0	0	1	0	0	0	0	0	0	0	0	0	0	0	0	0	4	0	0	0	0	0	0	
26週																											
27週																											
28週																											
29週																											
30週																											
31週																											
32週																											
33週																											
34週																											
35週																											
36週																											
37週																											
38週																											
39週																											
40週																											
41週																											
42週																											
43週																											
44週																											
45週																											
46週																											
47週																											
48週																											
49週																											
50週																											
51週																											
52週																											

注)医師の診断日による分類