

1. 定点把握対象感染症の集計(上段:患者数, 下段:定点当たり患者数)

定点 (定点数)	感 染 症 名	保 健 所 支 所					第5週 合 計	2026年 累 計
		青葉	宮城野	若林	太白	泉		
急性呼吸器 感染症 (26)	急性呼吸器感染症 ※1	764 109.14	392 78.40	303 75.75	768 153.60	589 117.80	2,816 108.31	8,604
	インフルエンザ *	327 46.71	131 26.20	85 21.25	264 52.80	178 35.60	985 37.88	2,147
	新型コロナウイルス感染症 *	33 4.71	9 1.80	14 3.50	12 2.40	31 6.20	99 3.81	297
小児科 (15)	RSウイルス感染症 *	6 1.50	4 1.33	0 0.00	3 1.00	7 2.33	20 1.33	59
	咽頭結膜熱 *	0 0.00	0 0.00	0 0.00	0 0.00	1 0.33	1 0.07	7
	A群溶血性レンサ球菌咽頭炎 *	12 3.00	4 1.33	3 1.50	8 2.67	1 0.33	28 1.87	164
	感染性胃腸炎(小児科)	60 15.00	9 3.00	0 0.00	10 3.33	40 13.33	119 7.93	341
	水痘	0 0.00	0 0.00	0 0.00	2 0.67	0 0.00	2 0.13	18
	手足口病	1 0.25	0 0.00	0 0.00	0 0.00	0 0.00	1 0.07	2
	伝染性紅斑	1 0.25	0 0.00	0 0.00	0 0.00	0 0.00	1 0.07	21
	突発性発しん	1 0.25	1 0.33	0 0.00	2 0.67	0 0.00	4 0.27	7
	ヘルパンギーナ *	0 0.00	0 0.00	0 0.00	0 0.00	0 0.00	0 0.00	0
	流行性耳下腺炎	1 0.25	0 0.00	0 0.00	0 0.00	0 0.00	1 0.07	2
	急性出血性結膜炎	0 0.00	0 0.00	0 0.00	0 0.00	0 0.00	0 0.00	0
眼科 (6)	流行性角結膜炎	2 1.00	0 0.00	0 0.00	0 0.00	0 0.00	2 0.33	11
	感染性胃腸炎(ロタウイルス)	0 0.00	0 0.00	-	0 0.00	0 0.00	0 0.00	0
基幹 (5)	クラミジア肺炎(オウム病を除く)	0 0.00	0 0.00	-	0 0.00	0 0.00	0 0.00	0
	細菌性髄膜炎	0 0.00	0 0.00	-	0 0.00	0 0.00	0 0.00	0
	マイコプラズマ肺炎	0 0.00	1 1.00	-	1 0.50	0 0.00	2 0.40	8
	無菌性髄膜炎	0 0.00	0 0.00	-	0 0.00	0 0.00	0 0.00	0
	マイコプラズマ肺炎(小児科)	2 0.50	0 0.00	0 0.00	1 0.33	2 0.67	5 0.33	27
その他 (15)	川崎病	0 0.00	0 0.00	0 0.00	0 0.00	0 0.00	0 0.00	1
	不明発しん症	0 0.00	0 0.00	0 0.00	0 0.00	0 0.00	0 0.00	0

※1 急性呼吸器感染症(ARI)は、急性の上気道炎または下気道炎を指す病原体による症候群の総称です。*印の感染症が含まれます。

※ 記載データは速報値です。

※ 令和7年4月7日より市内定点医療機関数が増加になりました。

2. 発生状況

1 全数把握対象感染症

後天性免疫不全症候群 1例(無症候性キャリア[第4週診断分]), 水痘(入院例) 1件, 梅毒 5例(早期顕症 I 期 3例, 無症候 2例), 破傷風 1例, 百日咳 4例

2 定点把握対象感染症

(1) 特に増減が確認された感染症

インフルエンザ:仙台市全体の定点当たり報告数は前週比+83%で4週連続で増加し、警戒を要する状況である。

(2) 入院患者の発生状況(基幹定点)

① インフルエンザによる入院患者 16例

② 新型コロナウイルス感染症による入院患者 10例

(3) 病原体検出情報(病原体定点提出検体) ※同一検体から複数の病原体が検出されることがある

急性呼吸器感染症患者(検出検体6件)

インフルエンザウイルス 5件(A香港(H3)型 4件[第3週採取分 1件, 第4週採取分 3件], B型 1件[第4週採取分]),
アデノウイルス 1件(第3週採取分), RSウイルス 1件(第4週採取分)

3 特記事項(2026年2月1日現在)

～インフルエンザ～

仙台市内における定点当たり報告数は、4週連続で増加しました。学級閉鎖等の報告も小中学校を中心に増加していますので、今後の動向には注意してください。

引き続き、手洗い・手指消毒、こまめな換気、室内での加湿(50～60%)、場面に応じたマスクの着用といった感染対策の徹底をお願いします。

～感染性胃腸炎～

定点当たり報告数が増加しており、市内飲食店におけるノロウイルスによる食中毒事例が報告されています。今後の動向に注意してください。

予防対策としては、石けんと流水による手洗いの励行、食品の十分な加熱(85℃～90℃で90秒以上)などが大切です。また、患者の便や吐物の処理をするときはマスクや手袋を着用し、周囲に飛散しないよう十分注意しましょう。ウイルスはアルコール消毒剤の効果が高いため、手すり、ドアノブ、床等の消毒には塩素系漂白剤(次亜塩素酸ナトリウム)を使用してください。

仙台市定点週報告対象疾病の推移(1)

〈2026年 第5週〉

急性呼吸器感染症 (ARI)

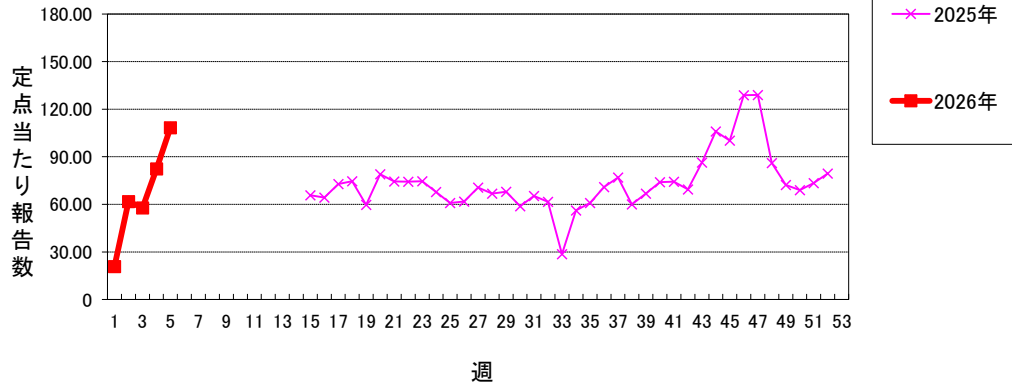

インフルエンザ

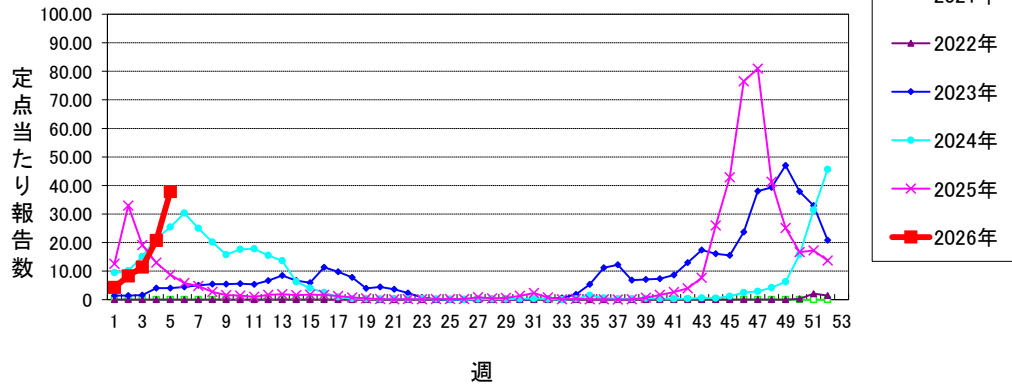

新型コロナウイルス感染症

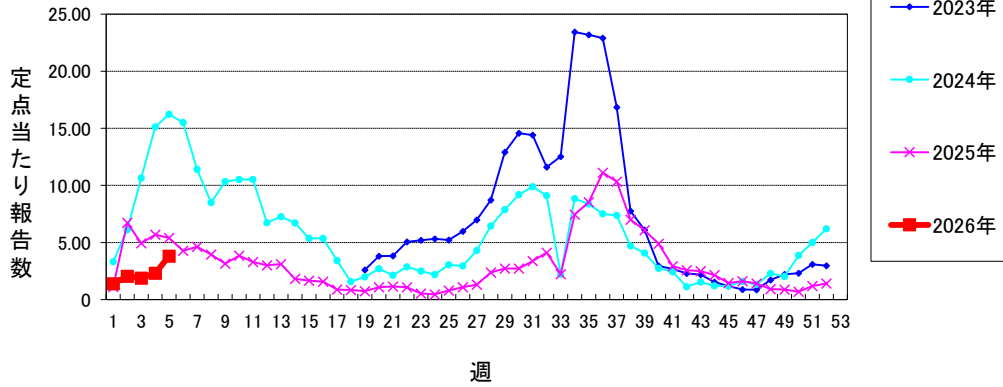

RSウイルス感染症

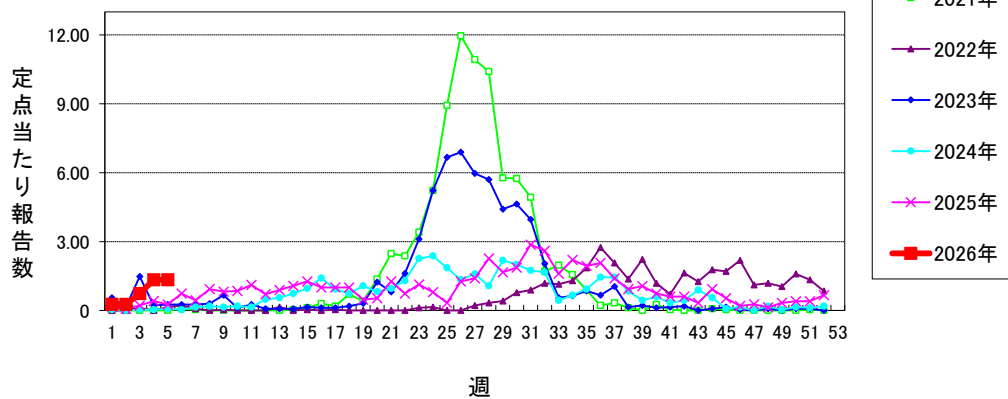

仙台市定点週報告対象疾病の推移(2)

〈2026年 第5週〉

咽頭結膜熱

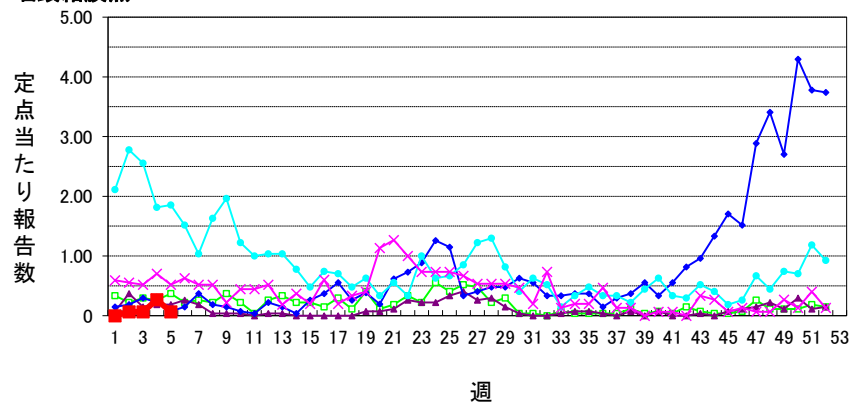

A群溶血性レンサ球菌咽頭炎

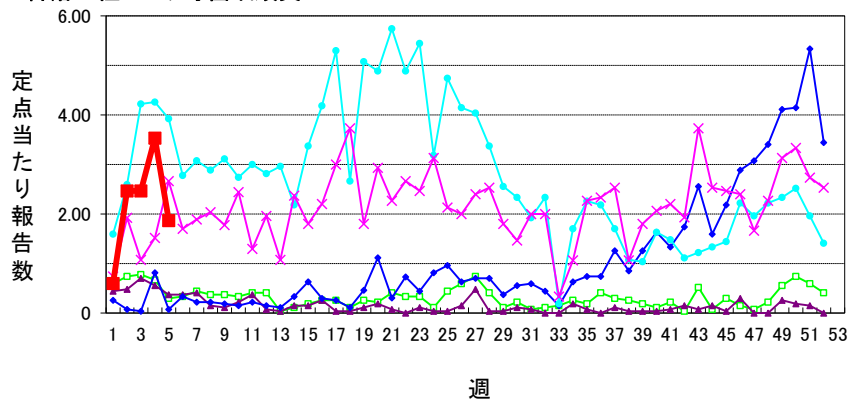

感染性胃腸炎(小児科定点)

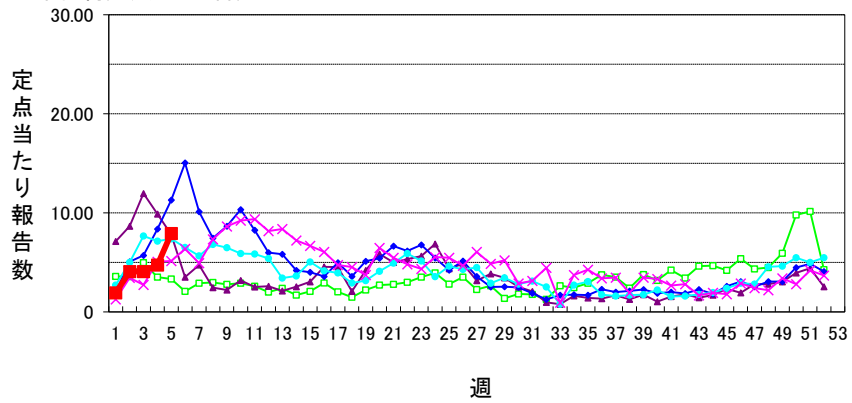

水痘

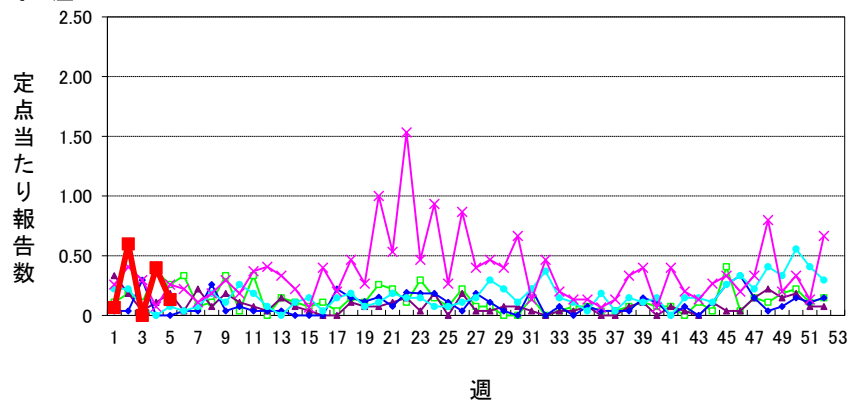

仙台市定点週報告対象疾病の推移(3)

〈2026年 第5週〉

手足口病

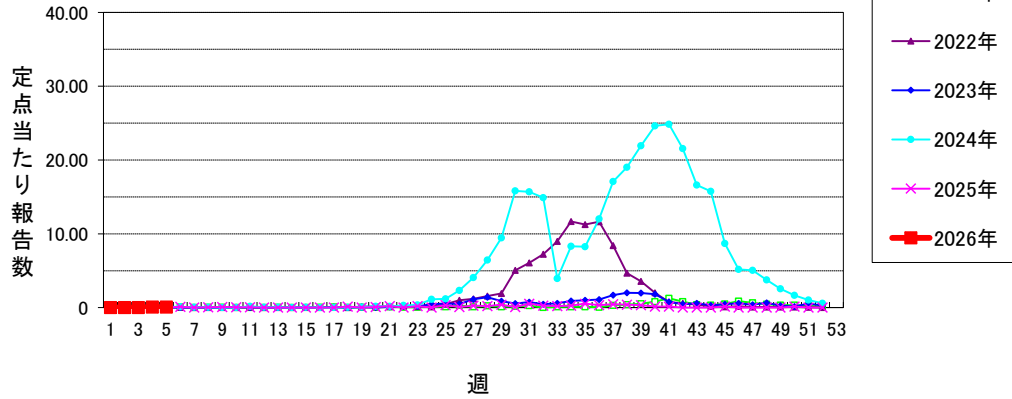

伝染性紅斑

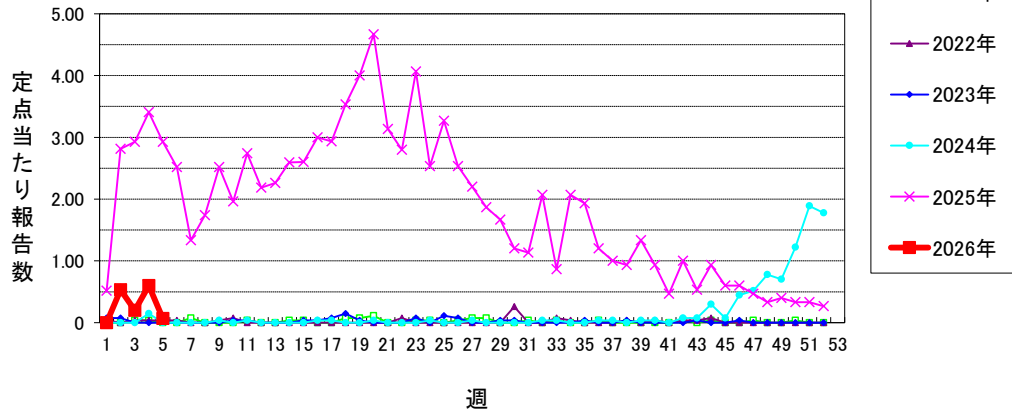

突発性発しん

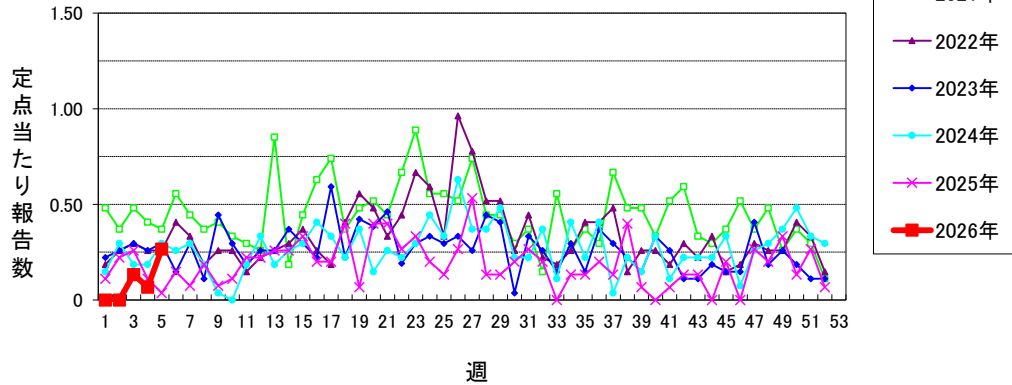

ヘルパンギーナ

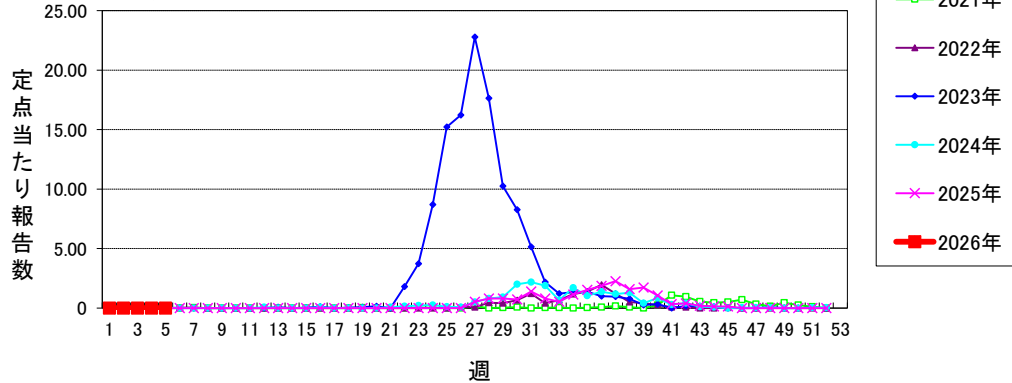

仙台市定点週報告対象疾病の推移(4)

〈2026年 第5週〉

流行性耳下腺炎

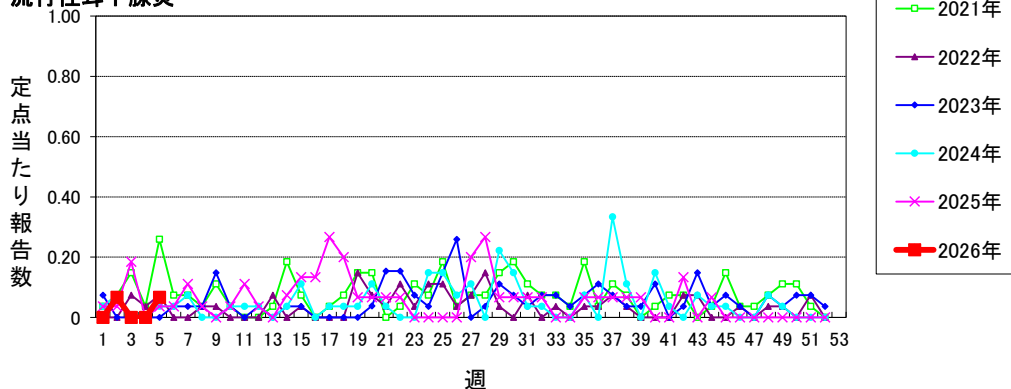

急性出血性結膜炎

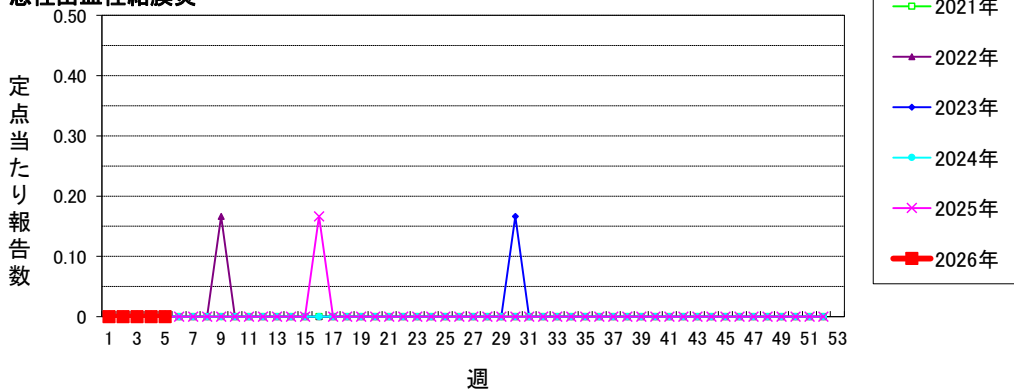

流行性角結膜炎

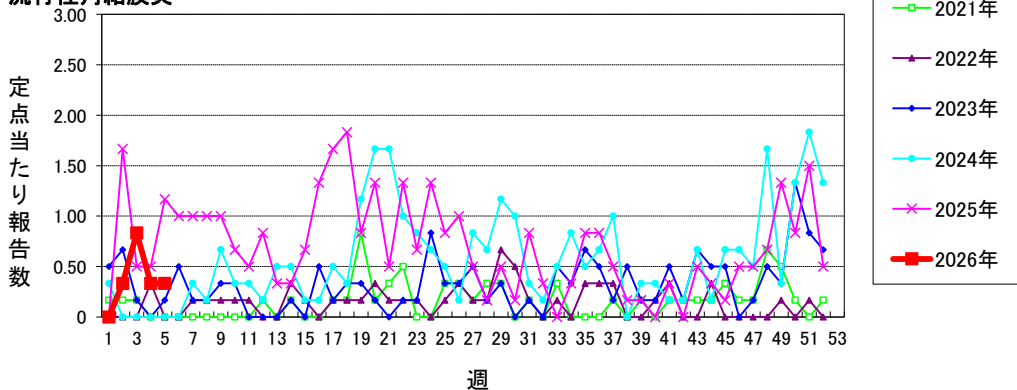

感染性胃腸炎(ロタウイルス)

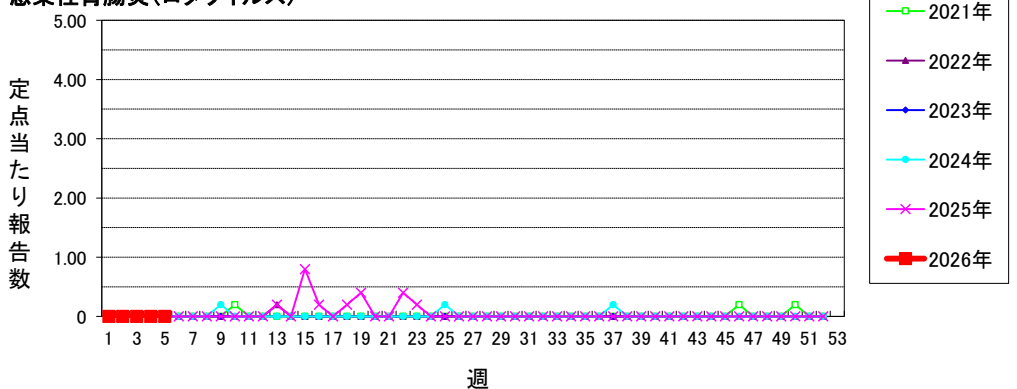

仙台市定点週報告対象疾病の推移(5)

〈2026年 第5週〉

クラミジア肺炎(オウム病を除く)

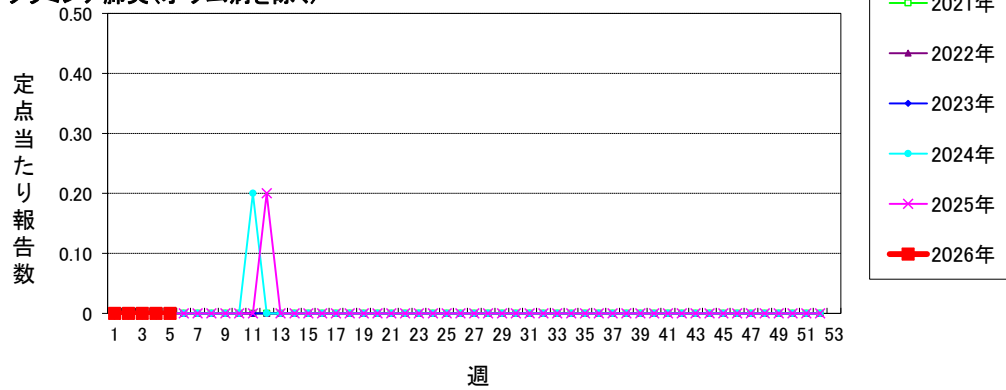

細菌性髄膜炎

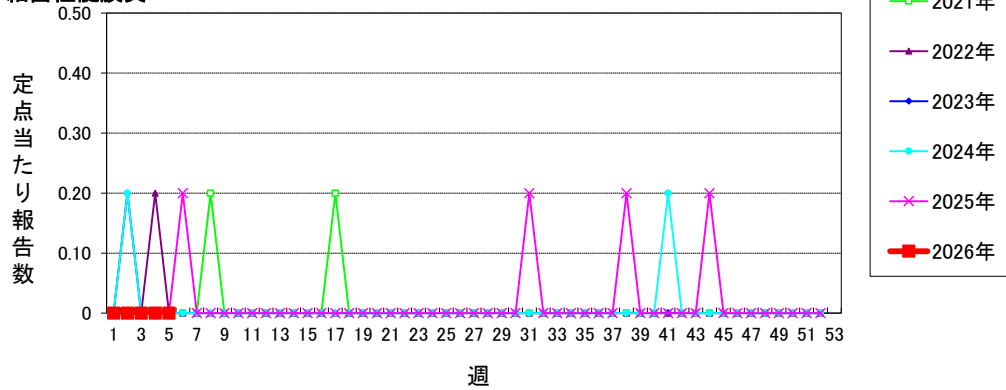

マイコプラズマ肺炎

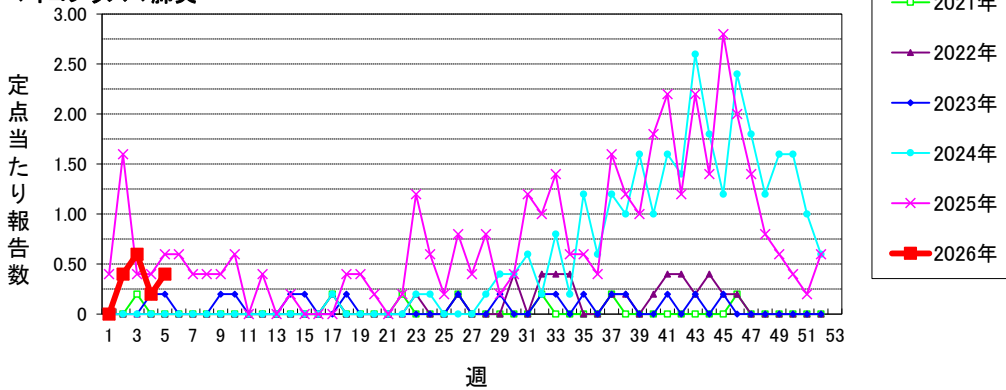

無菌性髄膜炎

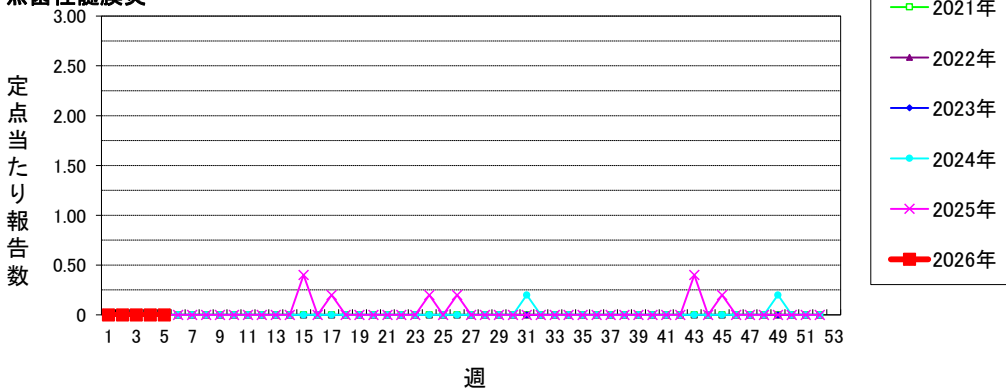

仙台市定点週報告対象疾病の推移(6)

〈2026年 第5週〉

マイコプラズマ肺炎(小児科定点)

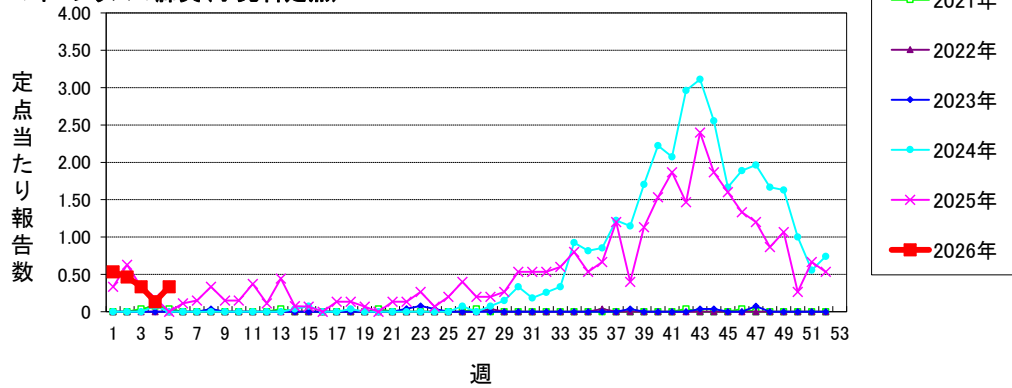

川崎病

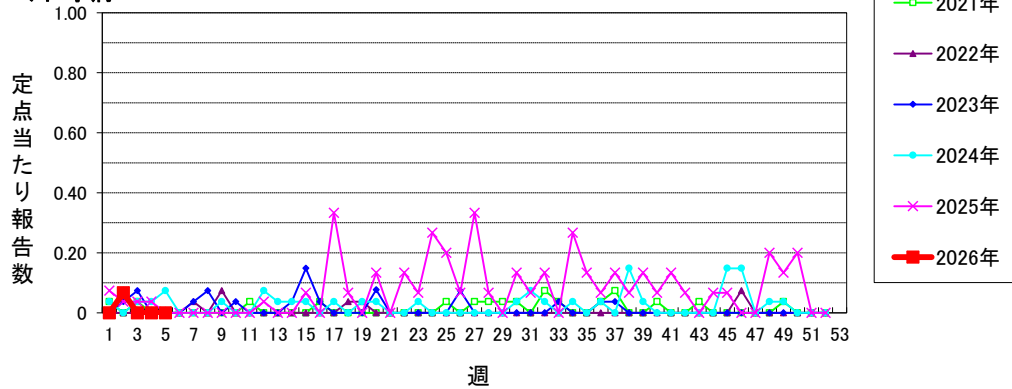

不明発しん症

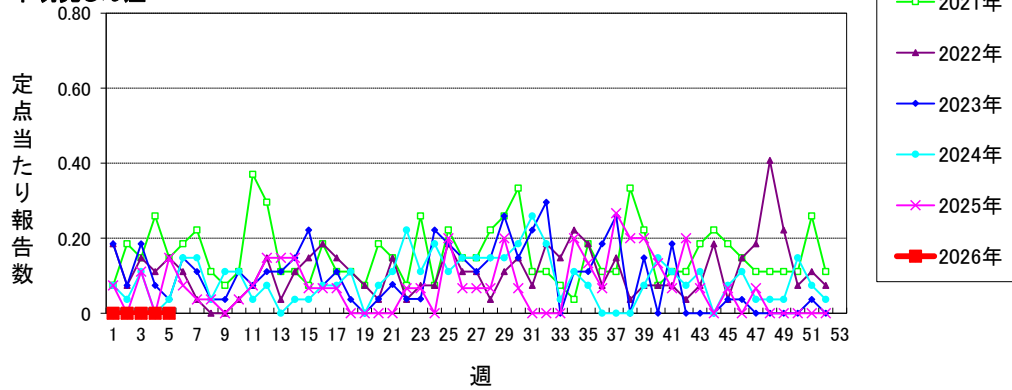

仙台市定点週報告対象疾病 各別推移(1)

〈2026年 第5週〉

急性呼吸器感染症(ARI)

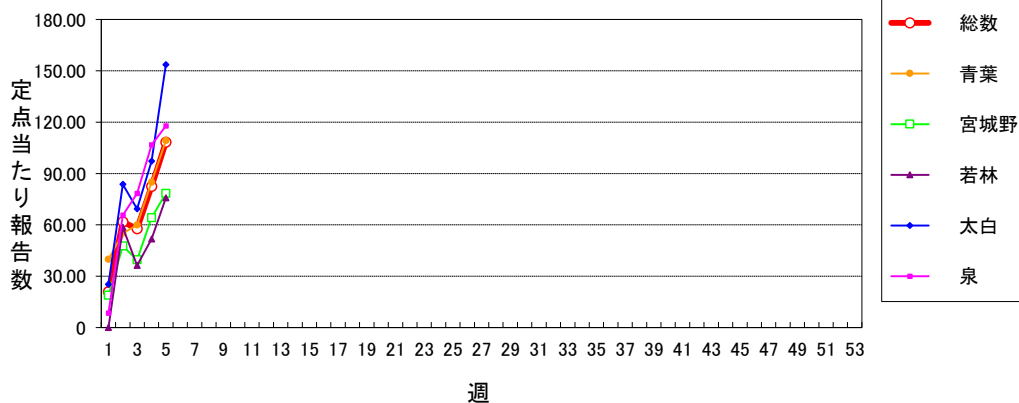

インフルエンザ

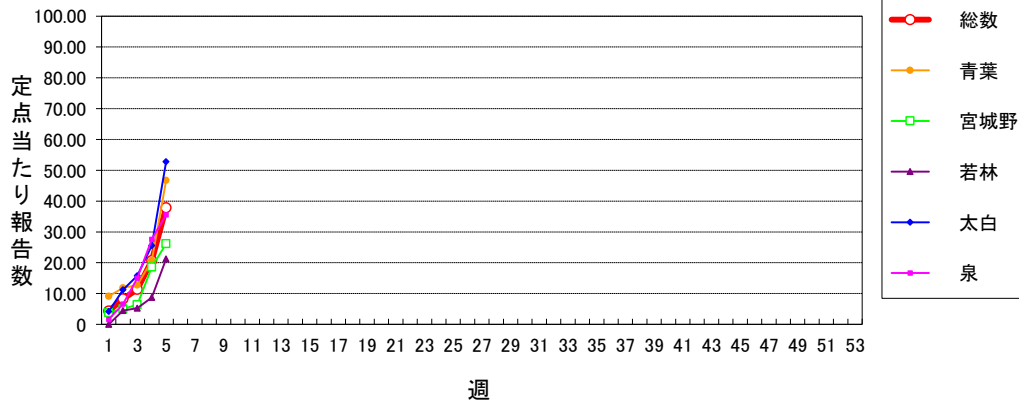

新型コロナウイルス感染症

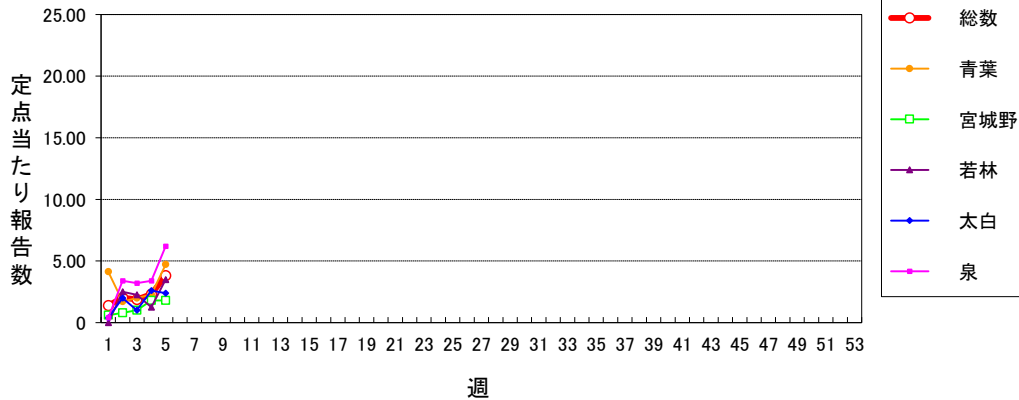

RSウイルス感染症

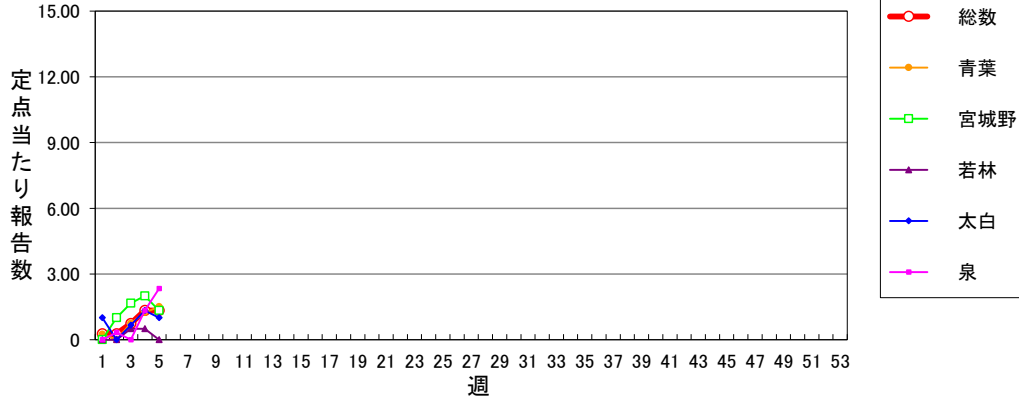

咽頭結膜熱

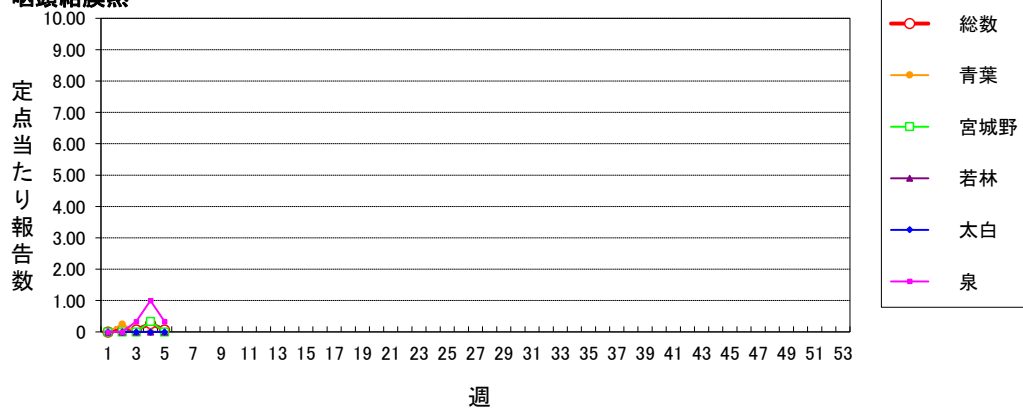

A群溶血性レンサ球菌咽頭炎

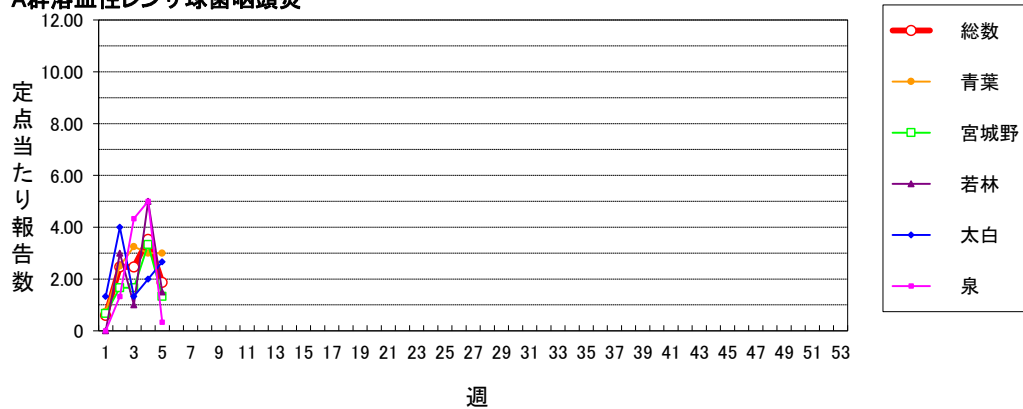

感染性胃腸炎(小児科定点)

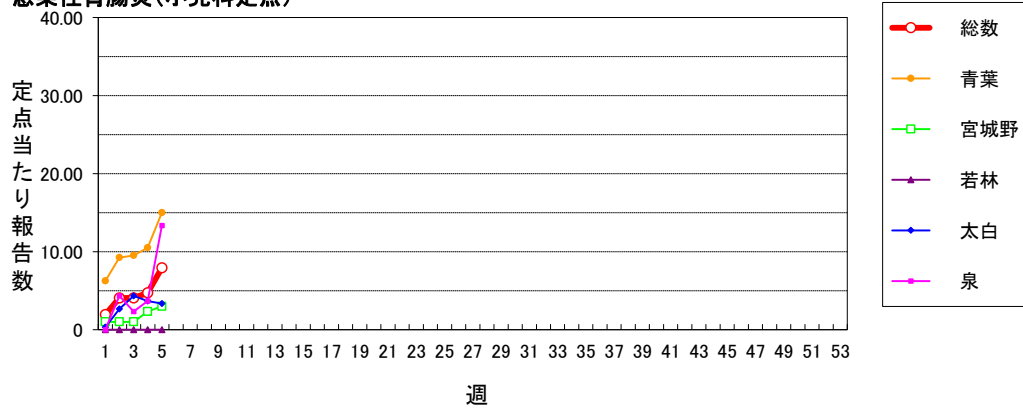

水痘

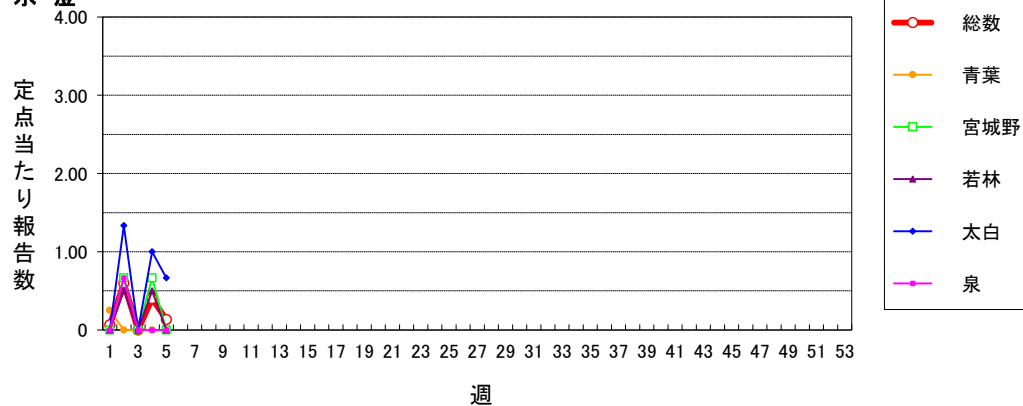

〈2026年 第5週〉

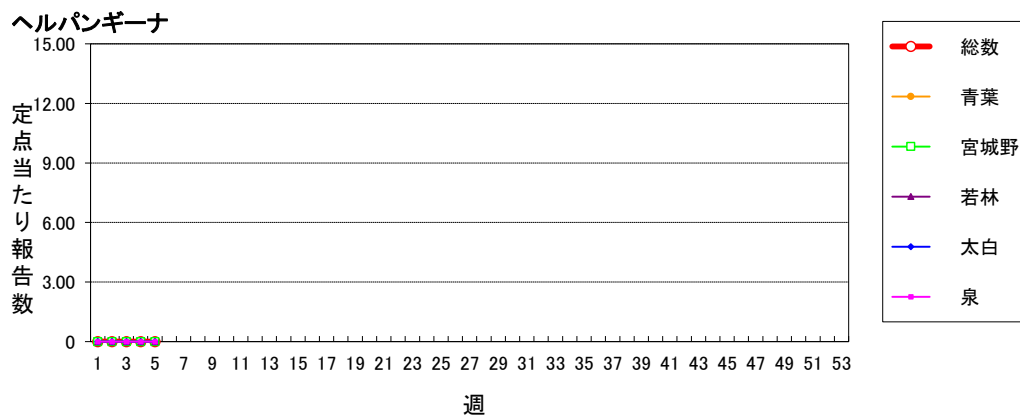
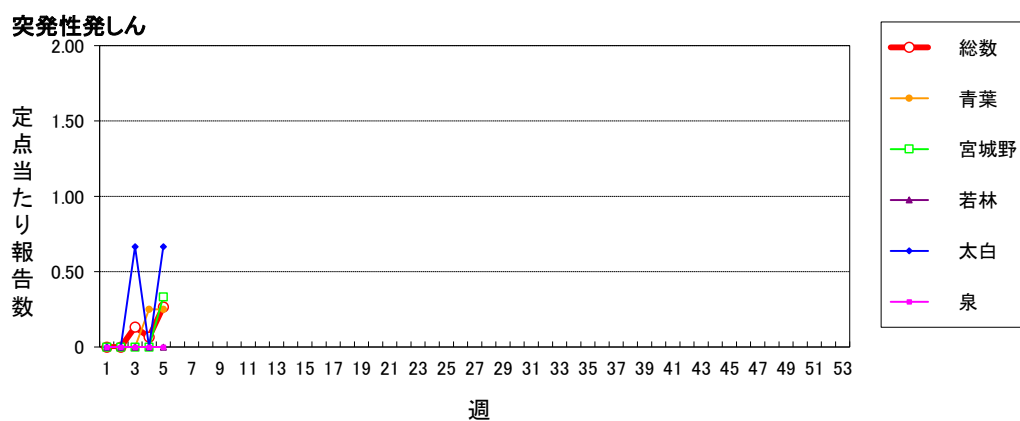
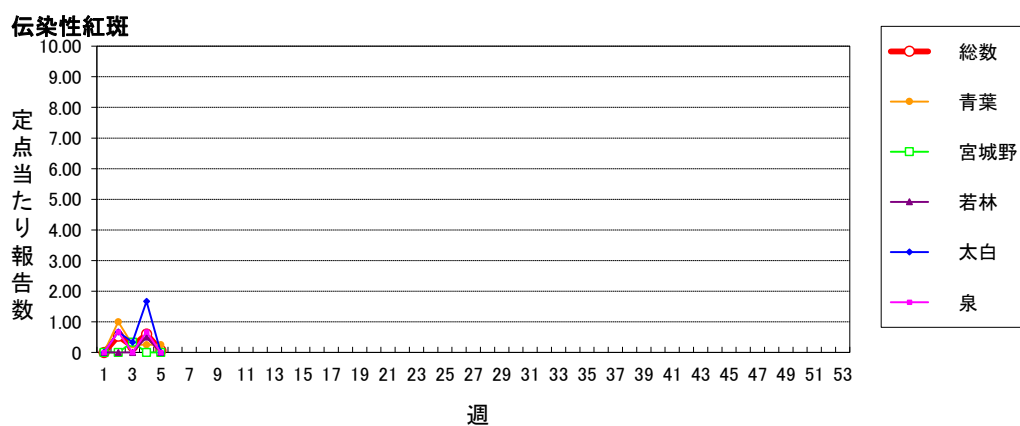
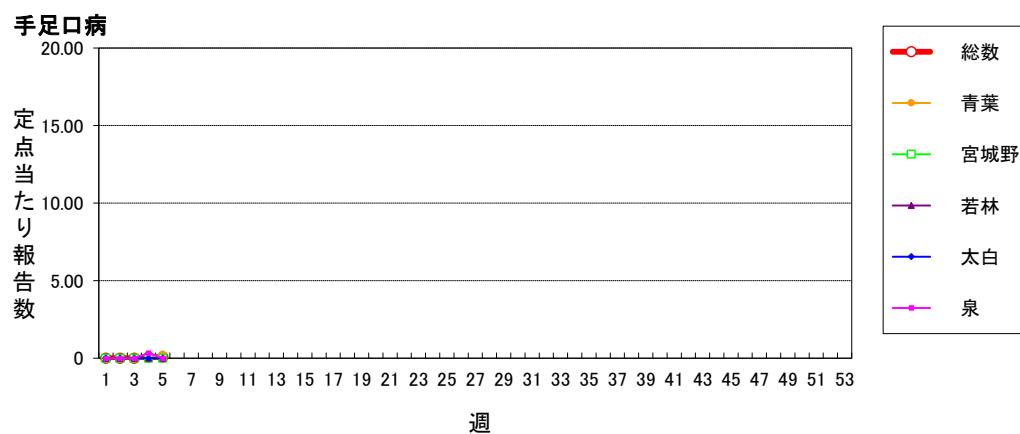

仙台市定点週報告対象疾病 各区別推移(4)

〈2026年 第5週〉

流行性耳下腺炎

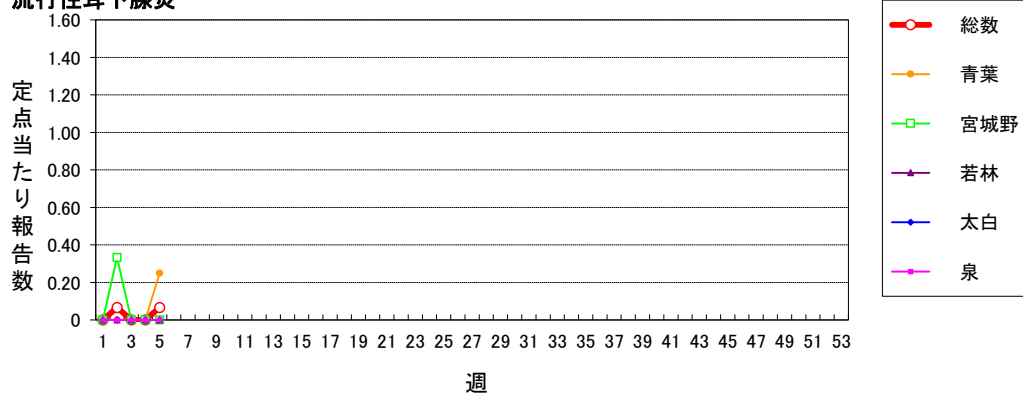

急性出血性結膜炎

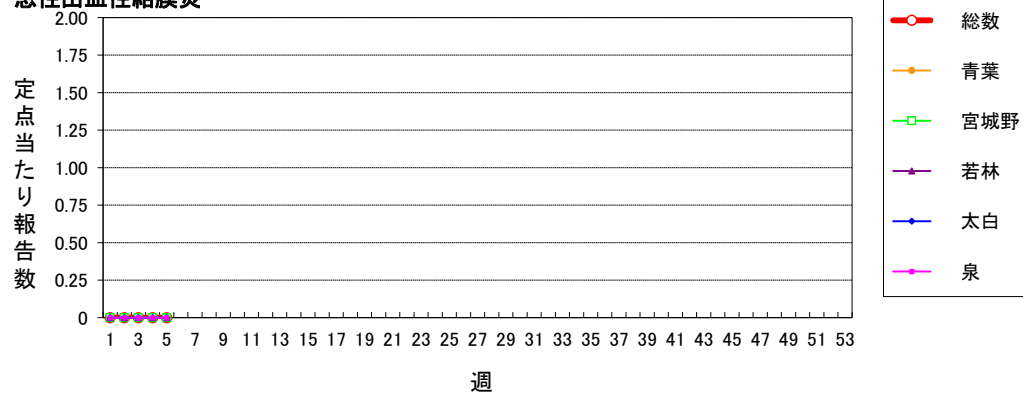

流行性角結膜炎

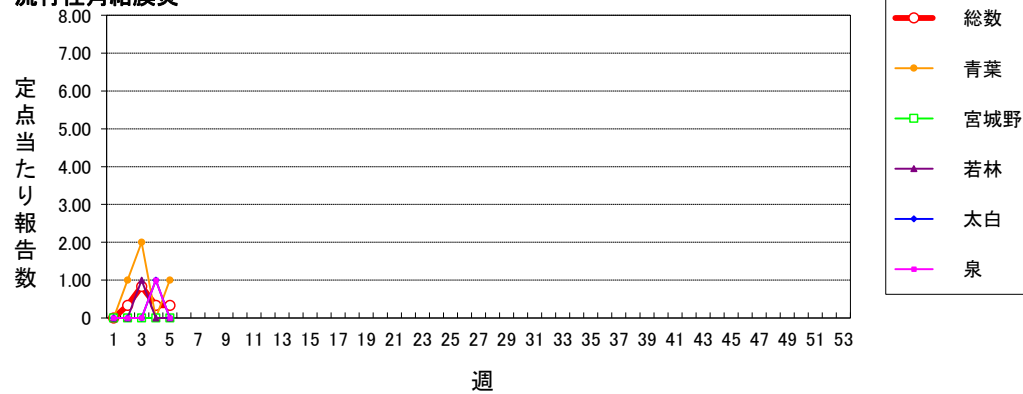

感染性胃腸炎(ロタウイルス)

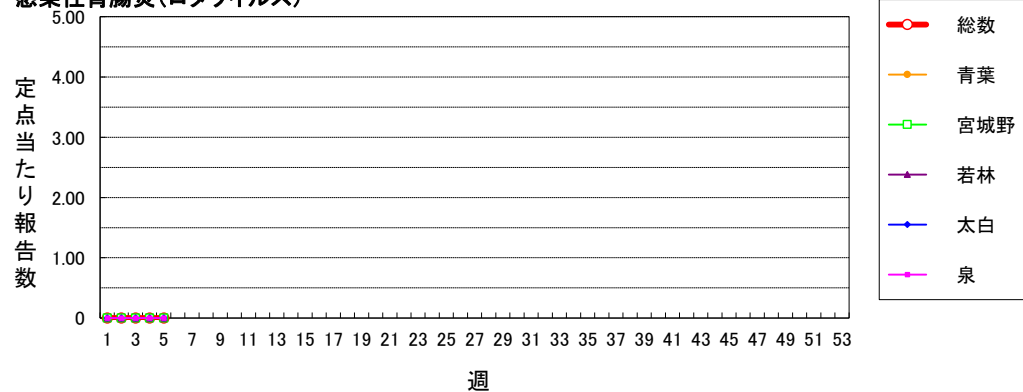

〈2026年 第5週〉

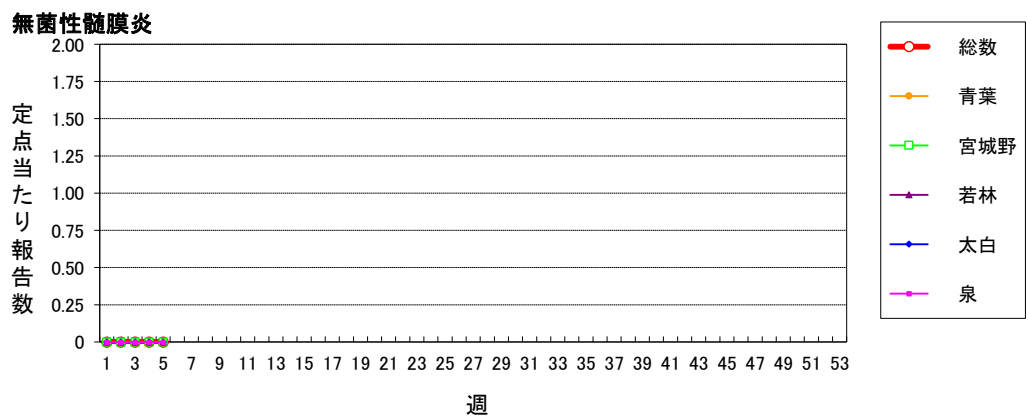
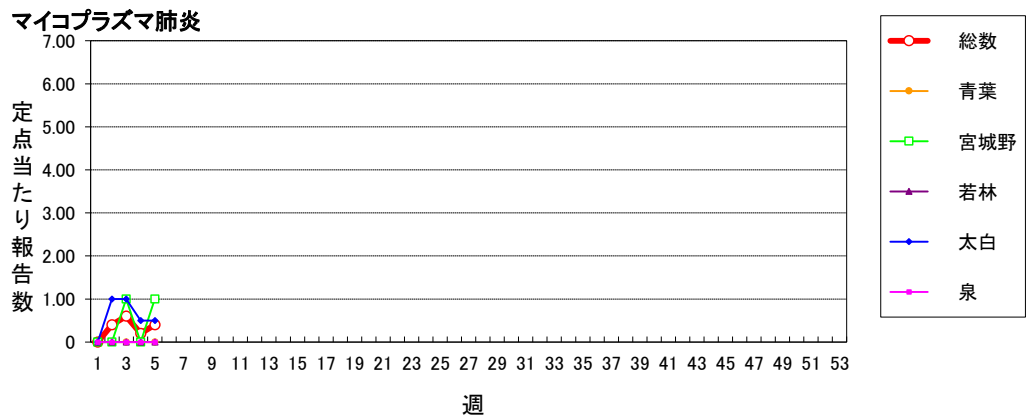
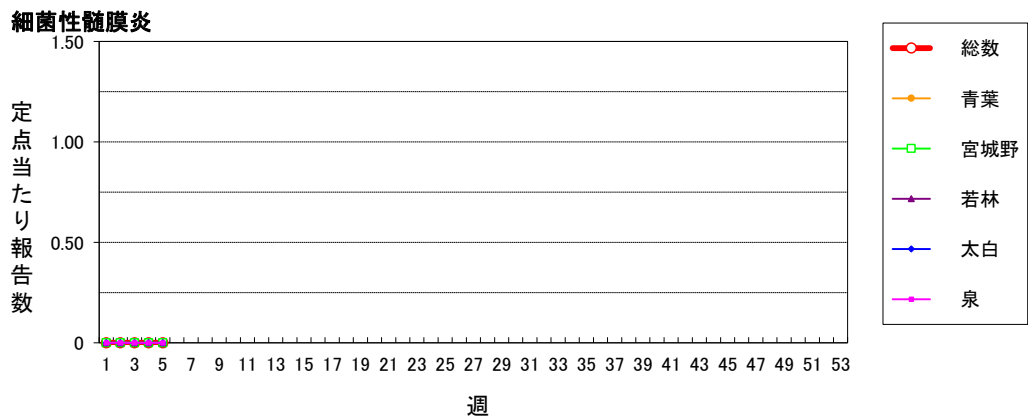
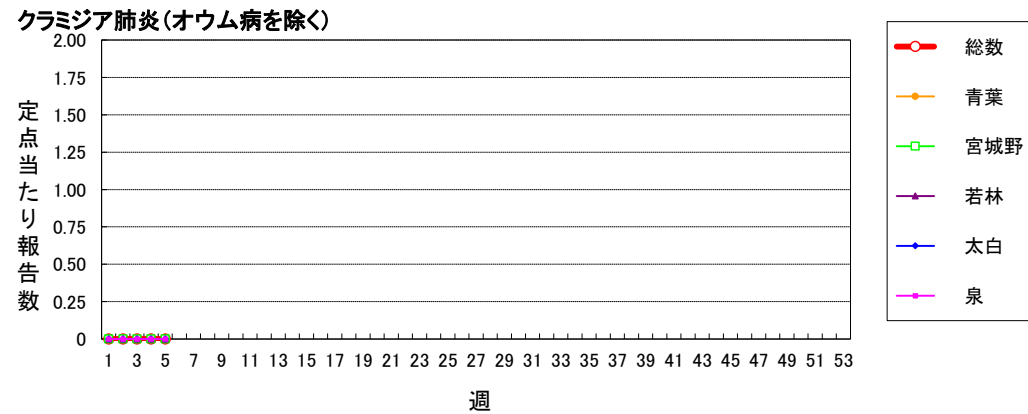

仙台市定点週報告対象疾病 各区分推移(6)

〈2026年 第5週〉

マイコプラズマ肺炎(小児科定点)

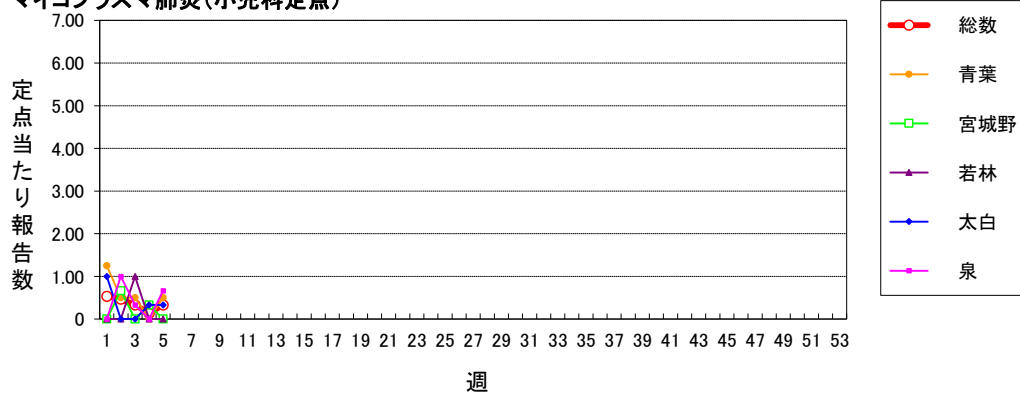

川崎病

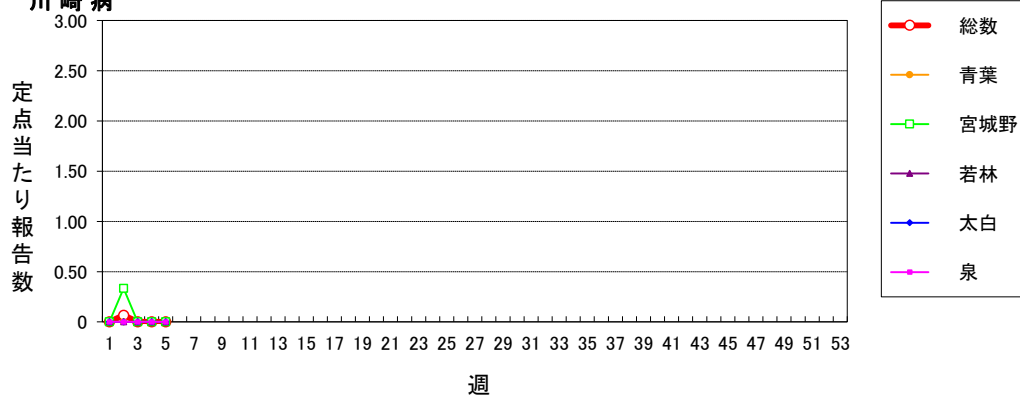

不明発しん症

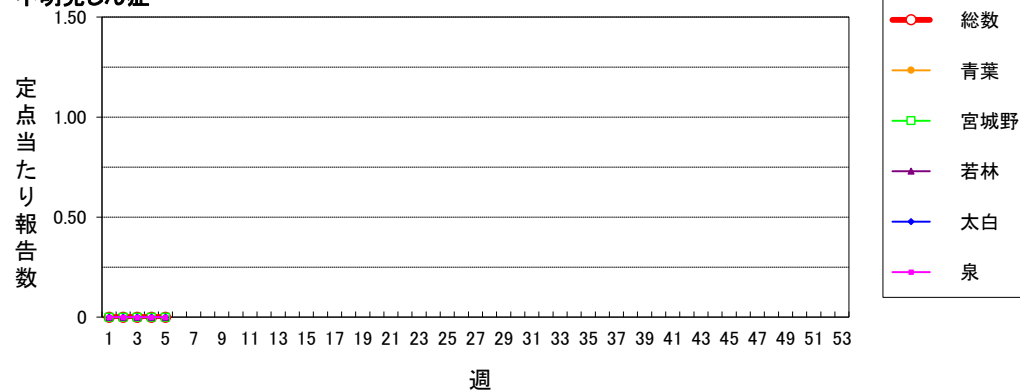

2026年仙台市全数報告感染症発生状況

分類	二 類		三 類		四 類			五 類																	
疾患名	結核	腸管出血性大腸菌感染症	腸チフス	E型肝炎	A型肝炎	レジオネラ症	アメーバ赤痢	ウイルス性肝炎	カルバペネム耐性腸内細菌目細菌感染症	急性弛緩性麻痺（急性灰白髄炎を除く）	急性脳炎	クロイツフェルト・ヤコブ病	劇症型溶血性レンサ球菌感染症	後天性免疫不全症候群	侵襲性インフルエンザ菌感染症	侵襲性髄膜炎菌感染症	侵襲性肺炎球菌感染症	水痘（入院例）	梅毒	播種性クリプトコックス症	破傷風	バンコマイシン耐性腸球菌感染症	百日咳	風しん	麻しん
累計	7	0	0	0	0	1	0	0	0	0	0	0	1	2	1	0	2	1	11	0	1	0	14	0	0
1週	1	0	0	0	0	0	0	0	0	0	0	0	1	0	1	0	0	0	0	0	0	0	1	0	0
2週	2	0	0	0	0	1	0	0	0	0	0	0	0	1	0	0	0	0	3	0	0	0	5	0	0
3週	2	0	0	0	0	0	0	0	0	0	0	0	0	0	0	0	1	0	1	0	0	0	1	0	0
4週	2	0	0	0	0	0	0	0	0	0	0	0	0	1	0	0	1	0	2	0	0	0	3	0	0
5週	0	0	0	0	0	0	0	0	0	0	0	0	0	0	0	0	0	1	5	0	1	0	4	0	0
6週																									
7週																									
8週																									
9週																									
10週																									
11週																									
12週																									
13週																									
14週																									
15週																									
16週																									
17週																									
18週																									
19週																									
20週																									
21週																									
22週																									
23週																									
24週																									
25週																									
26週																									
27週																									
28週																									
29週																									
30週																									
31週																									
32週																									
33週																									
34週																									
35週																									
36週																									
37週																									
38週																									
39週																									
40週																									
41週																									
42週																									
43週																									
44週																									
45週																									
46週																									
47週																									
48週																									
49週																									
50週																									
51週																									
52週																									

注) 医師の診断日による分類