仙塩広域都市計画
高度地区の変更
（仙台市決定）

計　画　図

折立地区

高度地区

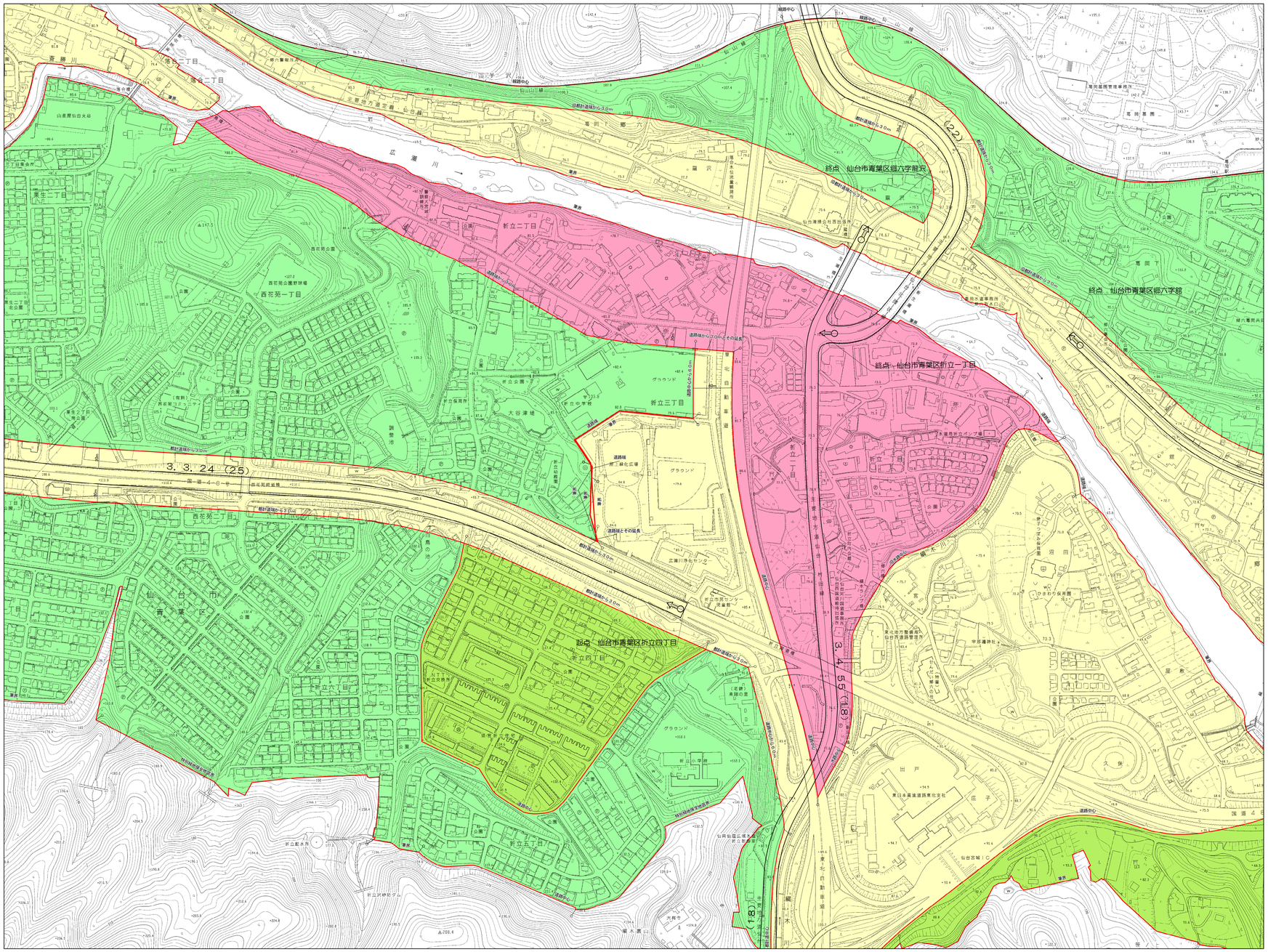
終点　仙台市青葉区郷六字龍沢
終点　仙台市青葉区郷六字郷
終点　仙台市青葉区折立一丁目
起点　仙台市青葉区折立四丁目
3.3.24（25）
3.4.55（18）
（22）
（18）
仙台市青葉区
折立二丁目
折立三丁目
折立四丁目
折立五丁目
折立六丁目
西花苑一丁目
西花苑二丁目
郷六字龍沢
郷六字郷
郷六字郷山
郷六字沢
郷六字郷山
郷六字郷山
郷六字郷山