資料　３

高砂中央公園基本計画 計画案

► 公園の概要

公園種別　総合公園
面　　積　１４．５ha（用地は公共施設管理者負担金を支出し，平成 20 年度に管理引継ぎ済み）
経　　過　平成２年１１月　仙台港背後地土地区画整理事業　都市計画決定
　　平成５年１１月　高砂中央公園　都市計画決定
事業期間　平成５年度～平成２８年度（現事業認可期間）
所 在 地　仙台市宮城野区中野字蓬田、同字須賀ほか 地内

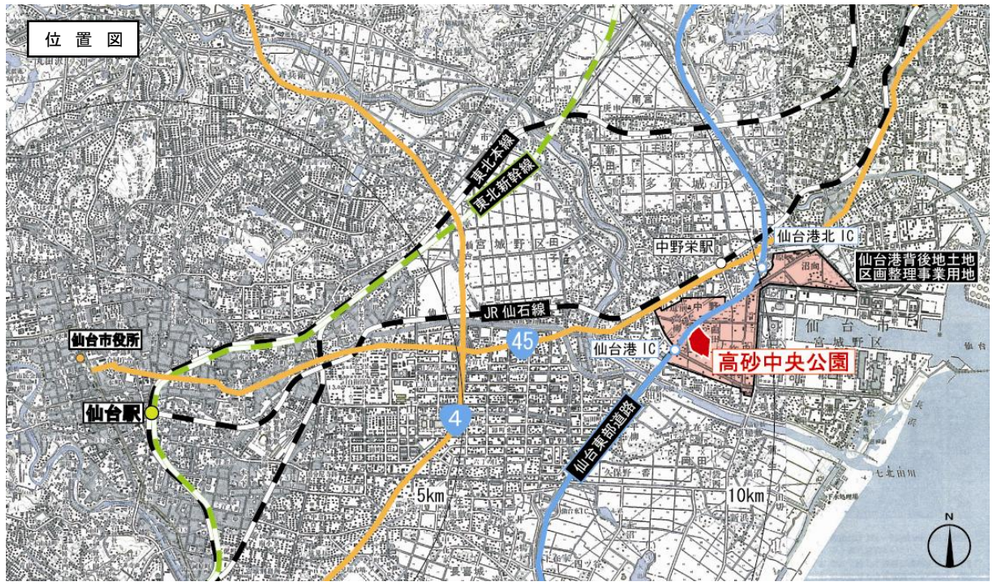

► 基本計画のテーマ

計画コンセプト　　新たな 交流の核となる “復興の杜” を創ろう

・「震災からの復興」，「多様な交流の創出」，「防災機能の充実」の３つの基本的な理念。
・公園全体をひとつの“杜”と捉え，豊かな緑に包まれた環境で，多様な活動が展開される空間をつくり，人々の交流を通じて，地域のにぎわいを創出し，震災からの復興というメッセージ性を有する公園として計画。
・公園計画に調和し，公園の魅力をさらに向上させる施設として「水族館」を誘致。

► 基本計画の概要

○全体計画
・エントランスゾーンは，仙台港から本公園に至る様々な交流施設との連携を意識して配置。
・広場ゾーンは，利用者の憩いの場や休息の場となる本公園の中心的な施設であり，各運動施設や水族館と連携した利用が図れるよう公園の中央に配置。
・多様な交流を創出するため，各種運動施設，デイキャンプ場，遊具や水族館等を配置。
・公園全体が大きな杜の景観を有するよう，周辺部分を中心に，地域植生に配慮した豊かな緑を計画。
・津波避難のため，水族館を活用するとともに，高速道路側に盛土による斜面地を計画。
・災害時にも復旧支援等の場として活用できるよう，広場，運動施設，駐車場等の広いオープンスペースを配置。

○施設概要
エントランス広場，管理棟，多目的広場，デイキャンプ場，野球場２面，テニスコート８面，
パークゴルフ場９ホール，ジョギングコース，水族館，駐車場 800 台

► 基本計画図（案）

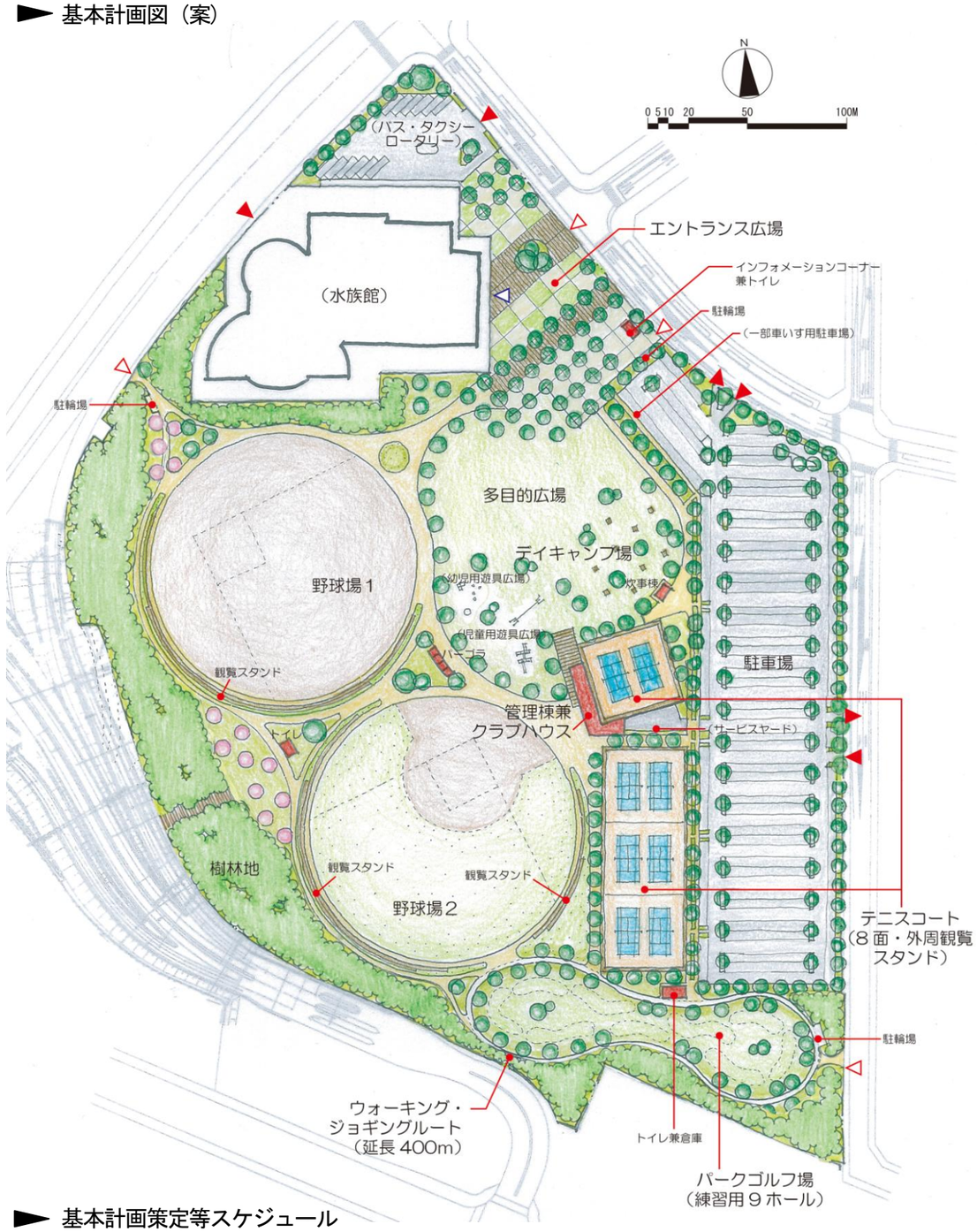

► 基本計画策定等スケジュール

９月　４日	第６５回杜の都の環境をつくる審議会
９月２４日	パブコメ開始（～１０月２３日）
１０月　上旬	地元町内会説明会
１１月　上旬	第６６回杜の都の環境をつくる審議会
平成２６年度	公園実施設計，整備工事着手（エントランス，駐車場等）