

すぎすぎるひとびと展

出展団体 募集要項

2026.11.28 /仙臺緑彩館

開催背景：

自分の好きを形にする活動を行う若者団体が互いの活動を紹介し合い、交流や仲間づくりを通じて、新たなインスピレーションを得られる場をつくることを目的としています。皆様が「好き」を形にして活動する姿そのものが、まちづくりに対するハードルを下げ、「もっと自由で楽しい！」というメッセージを多くの若者へ届けるきっかけになります。



街のお偉いさんがやってそう

団体に属さない若者

まちづくりへのハードルの高さ

まちづくりには興味あるけど、
重い責任感があるというイメージが強い。

これまでの0⇄1プロジェクト
での取材を通して



団体に活動している若者

好きを形にしている

特定の「好き」なことの
延長線上に活動している団体が多い。



「まちづくりは、もっと自由で楽しい！」自分の「好き」をまちの中で実践する楽しさを、
多くの若者に届けるイベントです。

イベント名（コンセプト）

すきすぎるひとびと展

Exhibition of people who love something too much in SENDAI

イベント名の意図

「すきすぎる」という情熱はアートのように人を魅了する素敵な感情。みんなの「すき」を体感しながら、まちづくりへのきっかけと交流をつくるイベントを目指します。

フォーラムという固いものとしてでもなく、フェスという熱いものとしてでもなく、潜在層が一人でもフラッと立ち寄れる気軽さを目指して「展」といたしました。

良いまちには、良い「すき」がある。

おにぎりがすきすぎる。餃子がすきすぎる。
コーヒーがすきすぎる。雑貨がすきすぎる。
古着がすきすぎる。デザインがすきすぎる。
宇宙がすきすぎる。発明がすきすぎる。
取材がすきすぎる。まち歩きがすきすぎる。

すきすぎるひとびと展は、
まちにあふれる「すきすぎるひと」を
鑑賞できる1日限定のミュージアムです。

こんなひとびとが集まるまち、
仙台が、すきすぎる。

イベント概要

・日時：2026年11月28日（土）10:00～17:00

※団体同士の交流会あり 17:00～19:00

※出展団体様の出展時間は10:00～16:30の予定です。

・会場：仙臺緑彩館（青葉山公園交流センター）

〒980-0863 宮城県仙台市青葉区川内追廻無番地

※搬出入に使用できるコインパーキングもございますので、ご活用ください。

・アクセス

電車：仙台市営地下鉄東西線 国際センター駅から徒歩7分

バス：るーぷる仙台 博物館・国際センター・仙臺緑彩館前から徒歩2分

車：東北自動車道仙台宮城ICから約10分

・対象：主に18歳から30歳までの学生や社会人で構成され、仙台市内を中心にまちづくりや社会貢献に取り組んでいる団体

※学生サークルや、大学のゼミ等での応募も可能です

・**出展費用：不要**（ブース運営に必要な備品は各自ご用意ください。）

イベントコンテンツ内容（予定）

募集コンテンツ

出展ブース（募集中）

各団体が「〇〇がすぎすぎる」をテーマにしたオリジナルPOPを掲示し、日々の活動内容を紹介するブースです。

展示や一般来場者との交流などを実施できるスペースです。

詳細は6ページよりご参照ください。

ワークショップブース（募集中）

和室やテラス空間を活用し、来場者が実際に参加できるワークショップを実施するエリアです。

各団体1時間の入替制で、体を動かす企画など、それぞれの特徴を活かした体験型プログラムを提供できるスペースです。

詳細は6ページよりご参照ください。

その他コンテンツ

ステージブース

① 挑戦（ユーチャレプレゼン企画）

「すぎすぎて、挑戦しすぎた人々」

仙台市事業ユースチャレンジ！コラボプロジェクトで採択された若者団体様のプレゼンや取り組みの紹介

② 探求（産学連携プレゼン企画）

「すぎすぎて、調べすぎた人々」

仙台を舞台に「自分の好き」を卒業制作や研究に反映する学生たちの発表。

ステージブース

③ 表現（表現系コンテンツ）

「すぎすぎて、表現しちゃった人々」

パフォーマンス団体による発表やどんな活動をしているのかを聞いてみるコンテンツ。



ステージブース

④ 創出と参画（0⇄1トークセッション）

「すぎすぎて、爆誕しちゃった人々」

「すぎすぎて、飛び込んだ人々」

ゼロから1を生み出す若者のリアルな声に迫るトークセッションです。自ら団体やアプリを立ち上げた人や、新たな環境に飛び込んだ参画した人の2つの視点から、活動を始めた原動力やぶつかった壁、そして今後の野望について深掘りします。

カフェブース （イベント終了後）

交流会コンテンツ

若者団体の皆様や一般来場者、企業様が、お菓子やドリンクを片手にぎくばらんに語り合い、交流を深めることができるコンテンツ。



全体タイムスケジュール（予定）

時間	全体	交流体験ホール	カフェ	和室	時間	
9:00		9:00-10:00 リハーサル		9:00-10:30 準備	9:00	
10:00	会場オープン	10:00 - 10:30 オープニング	一般利用		10:00	
30	ステージ①	10:30-11:00 挑戦しすぎたひとびと ①②プレゼン			10:30 - 11:30 ワークショップ①	30
11:00		11:00-11:30 調べすぎたひとびと。①②プレゼン				11:00
30		11:30-12:00 表現しちゃったひとびと。①				30
12:00					11:30-13:00 片付け・準備	12:00
30						30
13:00					13:00 - 14:00 ワークショップ②	13:00
30						30
14:00		14:00-14:30 0⇒1爆誕させちゃったひとびと。①			撤去	14:00
30	ステージ②	14:30-15:00 0⇒1飛び込んだひとびと。②				30
15:00		15:00-15:30 表現しちゃったひとびと。②		15:00		
30					30	
16:00		16:00-16:30 クロージング			16:00	
30	ホール閉場				30	
17:00		撤去	17:00-17:15 準備・移動		17:00	
30			17:15-17:30 ガイダンス		30	
18:00			17:30-17:45 アイスブレイク		18:00	
30			17:45-18:15 グループディスカッション		30	
18:00			18:15-18:30 自由交流		18:00	
30			18:30-19:00 解散・撤去		30	
19:00					19:00	

会場全体について

今回募集するのは、ワークショップエリアと出展&ステージブースの「出展」ブースと「ワークショップブース」の出展団体になります。

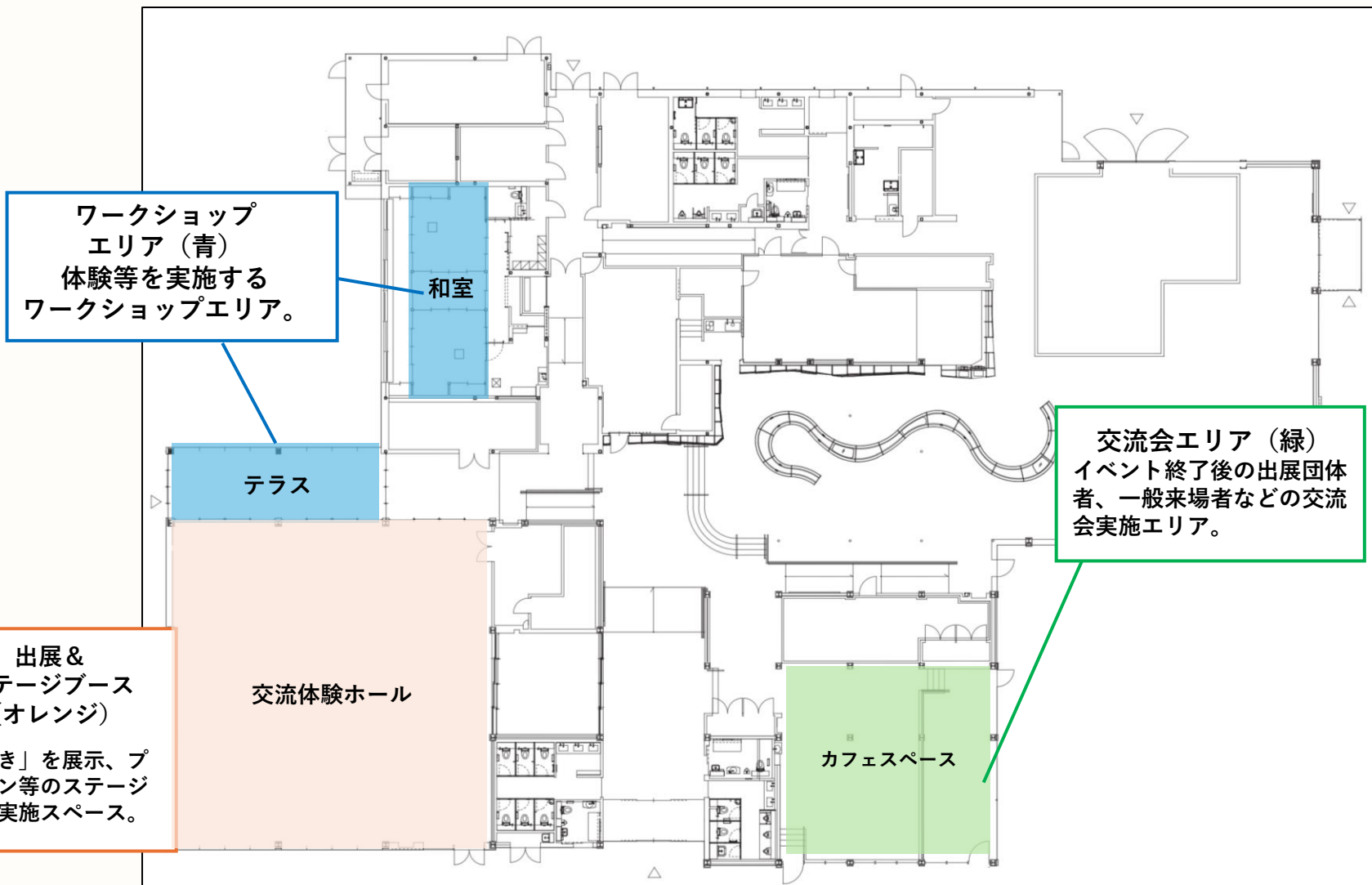

出展スタイルについて

下記3つの出展枠よりご希望を選択し、お申し込みフォームよりお手続きください。

※応募数が予定枠を上回った場合は選考となります。あらかじめご了承ください。

出展ブース（机1台配置）コース

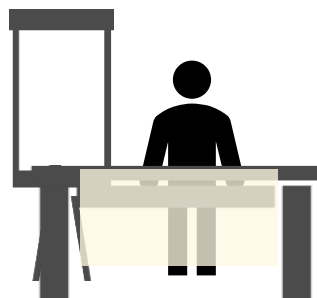

詳細

- ・募集枠数：15枠（団体）
- ・場所：交流体験ブース
- ・時間：10:00~16:30
- ・仕様：8~9ページ参照

おすすめ：制作物展示・取り組み紹介など

和室ワークショップコース



詳細

- ・募集枠数：4枠（団体）
 - ・場所：和室4畳
 - ・時間：1時間ごとのターム制
- 詳細は8、10ページ参照

おすすめ：深く対話する体験、
座って行う体験ワークショップなど

テラスワークショップコース

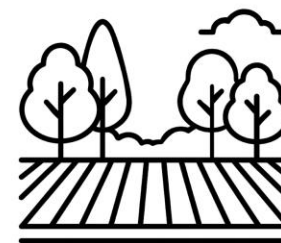

詳細

- ・募集枠数：1枠（団体）
 - ・場所：屋内テラス
 - ・時間：10:00~16:00の間
- 詳細は8、11ページ参照

おすすめ：体を動かす体ワークショップや
広めのスペースが必要なワークショップなど

仙臺緑彩館の屋外もワークショップスペースとしてご利用いただけます。ご希望の場合はご相談ください。

※雨天の場合は中止または屋外ワークショップ開催の中止または内容変更もございますので、予めご了承ください。

※屋外での準備物等につきましては、ワークショップを開催する団体様の方でご準備いただけますと幸いです。

会場 ワークショップ・出展ブース開催場所詳細

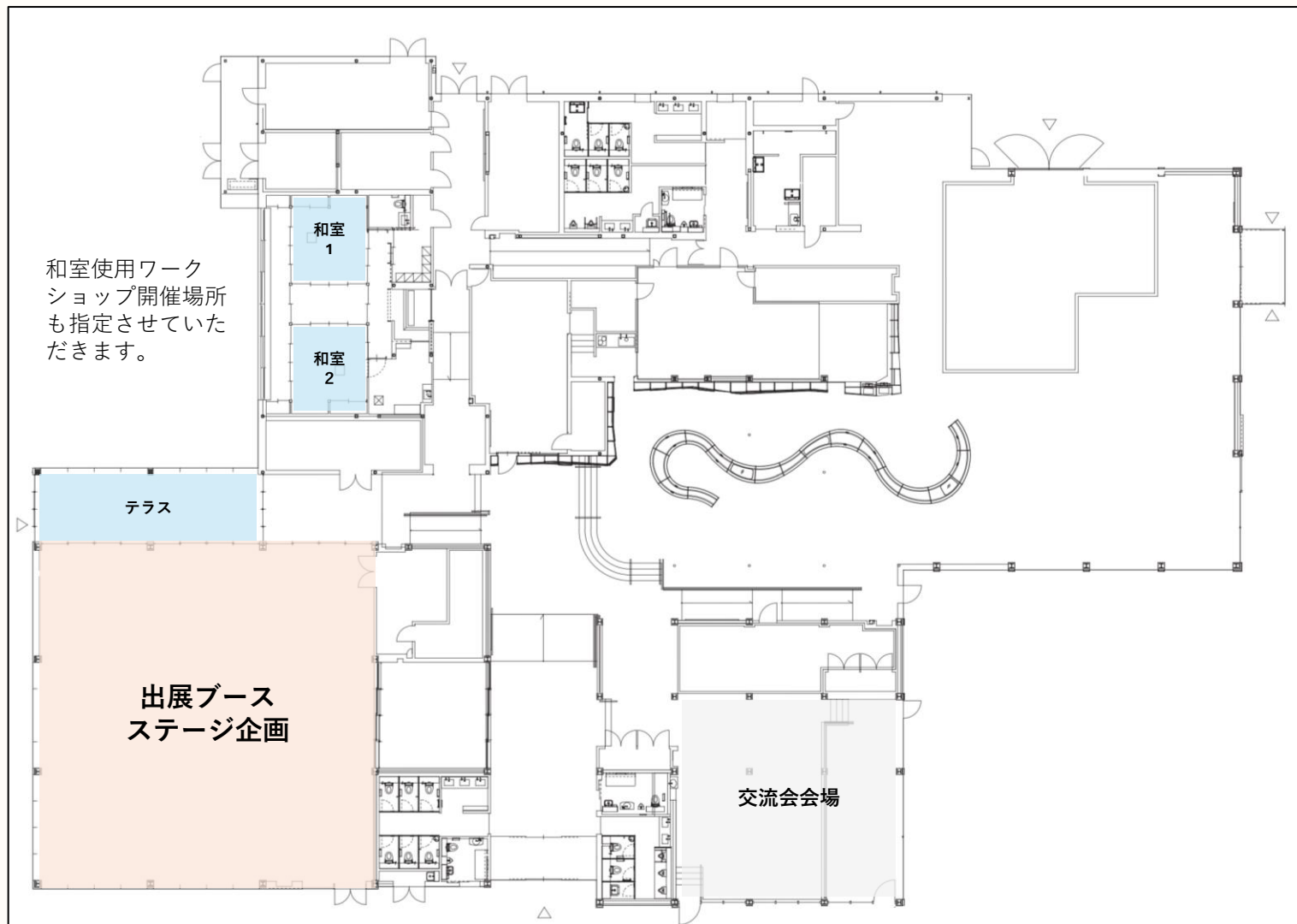

出展場所は
こちらから
指定させて
いただきます。

出展ブース（机1台配置）イメージ

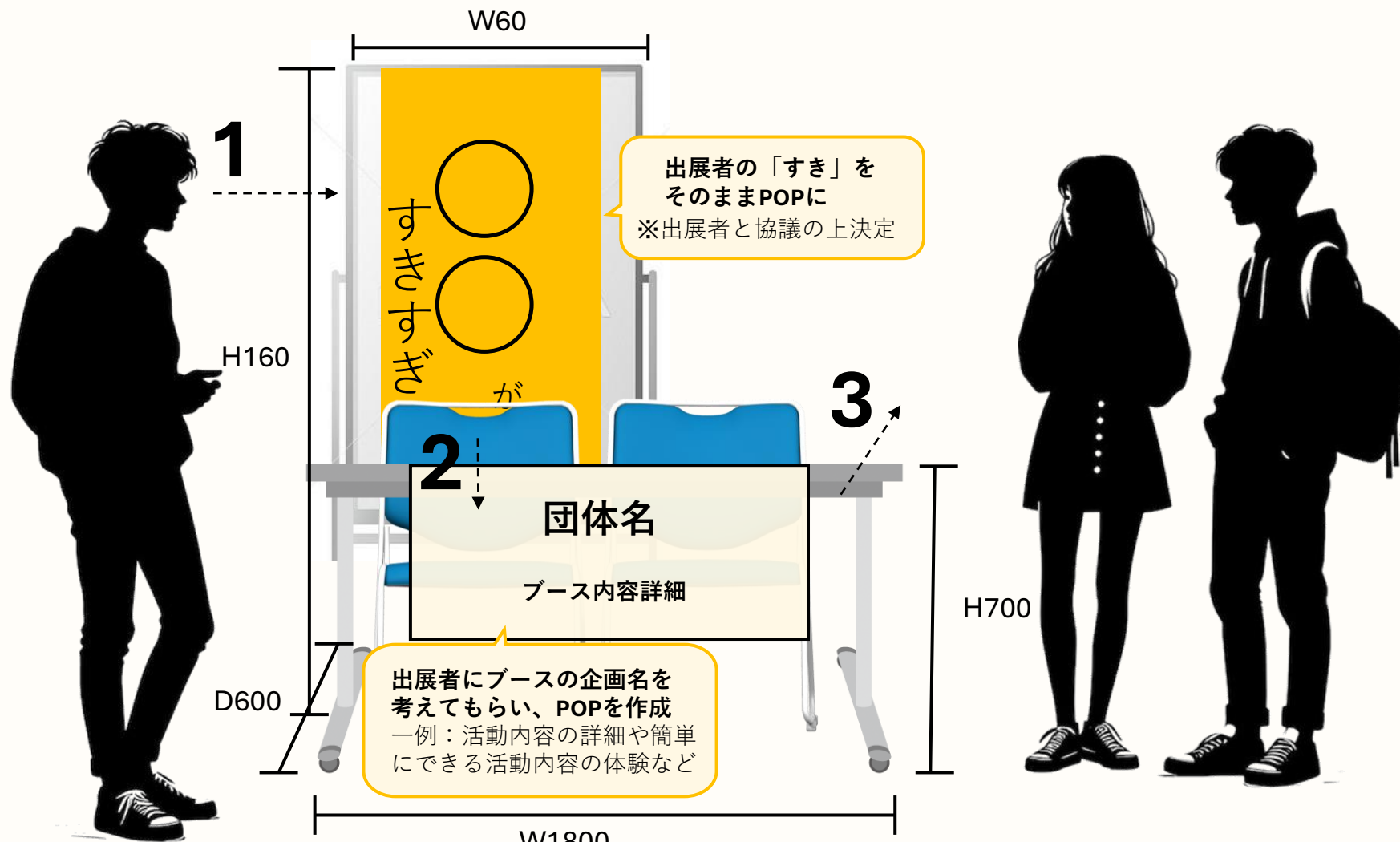

- 1** 「〇〇がすきすぎる」ってどんな団体なんだろう？ **2** ブース内容が気になる！ **3** 普段はどんな活動をしているんだろう？

※基礎備品案：長テーブル1~2台、イス2~4台、ホワイトボード1台+POP(A3ラミ想定) 団体さまに応じて個数をご調整させていただきます。

※1~3の制作物につきましては、出展団体の皆様のご要望やイメージに沿って、運営事務局にて制作いたします。

和室でのワークショップブースイメージ

ワークショップは1時間を想定しており、4団体の募集を行います。

第一ターム 準備：9:00～ ワークショップ開始：10:00～11:00 終了し次第撤収（2団体）

第二ターム 準備：13:00～ ワークショップ開始：14:00～15:00 終了し次第撤収（2団体）

2つの和室の間に4畳ほどの空間があるため仕切りながら入退室可能です。1室8畳となっております。

会場イメージ

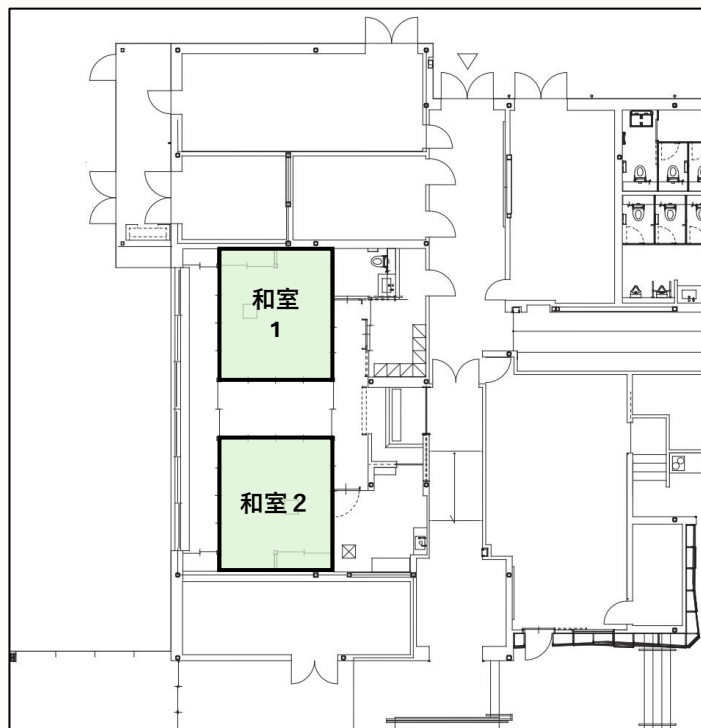

タイムスケジュール

時間	和室
9:00	9:00-10:30 第一ターム準備
10:00	
30	
11:00	10:30 - 11:30 第一タームワークショップ
30	
12:00	11:30-13:00 第一ターム撤収 第二ターム準備
30	
13:00	13:00 - 14:00 第二タームワークショップ
30	
14:00	14:00～ 第二ターム撤去
30	
15:00	

テラスでのワークショップブースイメージ

ブーススペースの外になりますが、細長のスペースでワークショップの実施が可能です。

1団体限定となり、主に体を少し動かしたり、幅広いスペースが必要な団体様等のご活用を想定しております。

会場イメージ

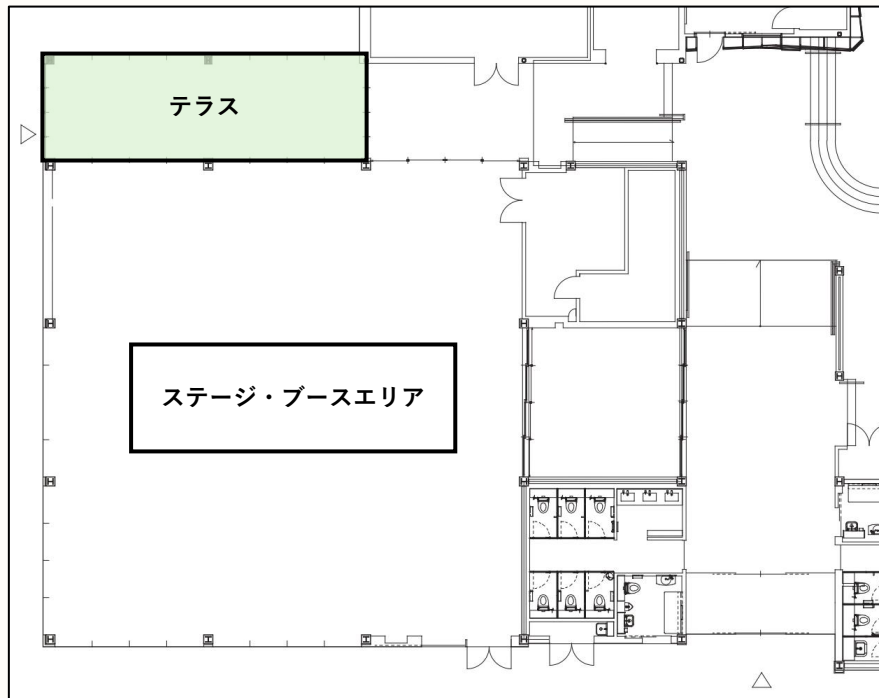

イベント終了後の交流会について（予定）

開催時間：17:00~19:00/場所：カフェスペース



他の「すきすぎる」団体と出会い、活動の幅を広げるチャンスです！ぜひ、積極的にご参加ください！

概要

ステージ企画・展示終了後、出展者同士や来場者が直接繋がるための交流会を開催します。

交流会実施内容

「若者がまちづくりに参加するためには」（仮）をテーマに、お菓子やドリンクを交えながら、各卓でカジュアルにディスカッション。

申し込み方法

開催1ヶ月前に出展者説明会を実施予定です。そちらで交流会の詳細の内容や出展者の皆様への参加方法についてご説明させていただきます。

注意事項・お問い合わせ

会場ルール



火気厳禁。大きな音が出る企画は事前協議が必要です。



ゴミは各団体での持ち帰りを原則とします。



貴重品や展示物等の管理は各団体で責任を持って行ってください。

今後の流れ



7月中に、事務局より出展可否のご連絡をいたします。なお、出展に関する詳細や当日の準備物につきましては、後日開催する「出展者事前説明会」にて合わせてご案内いたします。

お問い合わせ先：

株式会社ユーメディア 担当：熊谷

Email：r-kumagai@u-media.jp