

平成 28 年 版

仙台市の介護保険

（平成 27 年度実績）

平成 28 年 12 月

仙台市健康福祉局保険高齢部介護保険課

目 次

〔 制 度 の 概 要 〕	2
〔 被 保 険 者 の 状 況 〕	
1 人口・被保険者数	12
(1) 人口・第1号被保険者数・住所地特例者数	12
(2) 被保険者数(月別)	13
2 被保険者の年齢構成	15
3 第1号被保険者の異動状況	16
〔 保 険 料 の 状 況 〕	
1 第1号被保険者の保険料の状況	20
(1) 賦課の状況(現年度分)	20
(2) 保険料減免の状況	22
(3) 収納状況	24
(4) 普通徴収の納付方法別収納状況(現年度分)	26
〔 要 介 護 認 定 の 状 況 〕	
1 仙台市介護認定審査会	28
(1) 組織	28
(2) 委員の構成及び審査会の開催状況	28
2 要介護(支援)認定の状況	29
(1) 人口・高齢化率の推移	29
(2) 人口・認定者の推移	30
(3) 要介護(支援)認定者の推移	31
(4) 要介護(支援)認定者数	32
(5) 要介護(支援)申請件数	32
(6) 審査判定結果〔累計〕	32
(7) 要介護認定者数(月別)	33
〔 保 険 給 付 の 状 況 〕	
1 サービス受給者数	40
(1) サービス区分別	40
(2) 月別	41
2 保険給付	46
(1) 行政区・サービス種類別	46
(2) 償還払い分	55

3	高額介護（予防）サービス費	57
(1)	区分別	57
(2)	月別	57
4	高額医療合算介護（予防）サービス費	58
(1)	区分別	58
(2)	月別	58
5	食費及び居住費の負担限度額の認定・利用者負担額の減免状況	59
(1)	食費・居住費の負担限度額の認定者数	59
(2)	介護老人福祉施設の旧措置入所者に係る減額・免除認定者数	59
(3)	利用者負担額の減額・免除認定者数	60
(4)	食費・居住費の特例減額措置認定者数	60
(5)	社会福祉法人等による利用者負担軽減・特別対策による 利用者負担減免認定者数	60
6	介護保険サービス提供事業所の指定状況	61

〔 主な地域支援事業の実績 〕

1	介護予防事業	64
2	包括的支援事業	65
3	任意事業	65
4	介護予防・日常生活支援総合事業の実施状況（住所地特例対象者分）	67

〔 財 政 状 況 〕

1	平成 27 年度 歳入決算	70
2	平成 27 年度 歳出決算	71
3	平成 28 年度 歳入予算	72
4	平成 28 年度 歳出予算	73

〔 事業計画の進捗状況 〕

1	介護保険事業計画（平成 27 年度～平成 29 年度）	76
(1)	人口推計	76
(2)	要介護者等の推計	76
(3)	事業運営期間の総費用	76
2	実績等	77
(1)	第 1 号被保険者数	77
(2)	要介護・要支援認定者数	77
(3)	事業運営期間の保険給付費の執行状況等	77
3	介護保険事業計画と実績の比較	78
(1)	介護サービス	78
(2)	介護予防サービス	79

〔 審 議 会 〕

1 仙台市介護保険審議会	82
（１） 所掌事項	82
（２） 開催状況	82
（３） 委員の構成	88
（４） 委員名簿	88

〔 そ の 他 〕

1 苦情等対応フロー	90
2 審査請求の状況について	91
（１） 審査請求件数	91
（２） 審査請求の概要	91
3 市政出前講座実施状況	92
4 指定居宅介護支援事業所等への説明会・研修会実施状況	92

〔 組 織 〕

1 事務機構	96
2 事務分掌	97
3 職員配置状況	99
4 所在地等	100

〔 沿 革 〕

102

制度の概要

制度の概要（平成27年度時点）

1 保険者

介護保険の運営主体（保険者）は、市町村及び特別区とされています。

国及び都道府県は、介護保険事業が健全かつ円滑に行われるようにする責務があり、また、医療保険者も協力することとされています。

なお、国民は健康の保持増進に努めるとともに、たとえ要介護状態になってもその有する能力の維持向上に努めることとされています。また、共同連帯の理念に基づき、介護保険事業に要する費用を公平に負担するとされています。

40歳以上の方が被保険者となって、介護保険料を納め、介護が必要になった場合には、要介護認定等の手続きを経て、所得に応じて、費用の1割または2割を負担することで介護サービスが利用できる仕組みになっています。

2 被保険者

- (1) 被保険者は年齢により次の2つの区分に分けられ、保険料の算定や納付方法、給付の範囲などがそれぞれ異なります。

第1号被保険者	仙台市に住所がある 65歳以上 の方
第2号被保険者	仙台市に住所がある 40歳以上 65歳未満 の医療保険加入者

- (2) 被保険者の要件に該当する場合でも、次の場合は対象外となります。

住 所 地 特 例 者	介護保険施設等の住所地特例対象施設に入所することにより、他の市町村から仙台市内の介護保険施設等に住所を変更した場合は、施設入所以前の市町村の被保険者となります。
旧 措 置 入 所 者	老人福祉法における措置により、介護保険法施行時に特別養護老人ホームに入所している方は、施行日以降も引き続き当該特別養護老人ホームに入所している間、または継続して他の介護保険施設に入所している間は措置を行った市町村の被保険者となります。
適 用 除 外 者	障害者支援施設（障害者総合支援法による生活介護及び施設入所支援の支給決定を受けて入所している場合）等の適用除外施設に入所している方は介護保険の被保険者にはなりません。

3 介護サービスを利用するための手続きの流れ

(1) **要介護・要支援認定申請**

介護サービスを利用するには、介護等が必要という認定を受けるための「要介護・要支援認定申請」を本人または家族等が区役所・総合支所に行く必要があります。



(2) **訪問調査**

「要介護・要支援認定申請」に基づき、国で定めた項目について、認定調査員が調査します。本人の心身の状況等について、定められた項目の選択肢だけで表現しきれないものは、特記事項として記載します。



(3) **主治医意見書**

申請者の主治医に医学的観点から「主治医意見書」を記載してもらいます。



(4) **審査判定**

認定調査員の調査結果をもとにコンピュータ処理により一次判定を行います。次に、保健、医療、福祉の専門家で構成される介護認定審査会において、一次判定結果のほか、主治医意見書、調査票の特記事項により審査判定を行います。審査判定は、次の点などに着目して行われます。

- ① 非該当，要支援 1，要支援 2，要介護 1，要介護 2，要介護 3，要介護 4，要介護 5 のいずれに該当するか
 - ② 特定疾病に起因しているか（第 2 号被保険者の場合）
 - ③ 認定審査会として付すべき意見はないか
- 非該当の場合は，保険給付の対象にはなりません。



(5) **居宅サービス計画（ケアプラン）の作成**

居宅サービス計画（ケアプラン）とは，利用者の心身の状況，生活環境，本人や家族の希望等を考慮し，利用するサービスの種類，内容などを定める計画のことです。要介護 1～5 の方は介護支援専門員（ケアマネジャー），要支援 1，2 の方は地域包括支援センターの保健師等の専門家に作成を依頼することができます。

ケアプランの作成費用は全額保険給付の対象となり，利用者の負担はありません。また，要介護（要支援）者や家族が自ら作成することもできます。



(6) **介護サービスの利用**

介護保険のサービスには家庭などで利用する「在宅サービス」と，住み慣れた地域での生活を支える「地域密着型サービス」，施設に入所して利用する「施設サービス」があります。

サービスの種類名に「介護予防」が含まれるものは要支援 1・2 の方が利用できます。それ以外のサービスは要介護 1～5 の方が利用できます。

4 在宅サービスの利用

(1) 自宅で利用するサービス

サービスの種類	サービスの内容
訪問介護 介護予防訪問介護 (ホームヘルプサービス)	ホームヘルパーが家庭を訪問し、身体介護や生活援助を行います。
訪問入浴介護 介護予防訪問入浴介護	移動入浴車で家庭を訪問し、入浴介助を行います。
訪問看護 介護予防訪問看護	医師の指示に基づいて、看護師等が家庭を訪問し、じょくそうの処置、点滴の管理などの必要な看護や家族へのアドバイスをを行います。
訪問リハビリテーション 介護予防訪問リハビリテーション	医師の指示に基づいて、理学療法士や作業療法士等が家庭を訪問し、リハビリテーションや福祉用具の使用法の指導等を行います。
居宅療養管理指導 介護予防居宅療養管理指導	医師、歯科医師、薬剤師、管理栄養士、歯科衛生士、看護師等が家庭を訪問し、療養上の管理や指導を行います。

(2) 施設等に出かけて利用するサービス

サービスの種類	サービスの内容
通所介護 介護予防通所介護 (デイサービス)	デイサービスセンター等で入浴や食事、日常生活の世話や機能訓練などを日帰りで行います。
通所リハビリテーション 介護予防通所リハビリテーション (デイケア)	老人保健施設や病院等でリハビリテーションを日帰りで行います。
短期入所生活介護 短期入所療養介護 介護予防短期入所生活介護 介護予防短期入所療養介護 (ショートステイ)	家族が一時的に介護できない場合等に、特別養護老人ホームや老人保健施設などに短期間入所して、介護サービスを利用します。

(3) 特定の施設から提供されるサービス

サービスの種類	サービスの内容
特定施設入居者生活介護 介護予防特定施設入居者生活介護	指定を受けた有料老人ホームやケアハウス等に入居している要介護者・要支援者に，入浴や食事，日常生活の世話や機能訓練などを行います。

(4) 自宅で生活しやすくするサービス

サービスの種類	サービスの内容
福祉用具貸与 介護予防福祉用具貸与	日常生活の自立を助けたり，機能訓練に用いるための福祉用具，介護者の負担を軽くするための福祉用具を貸し出します。
特定福祉用具購入費・特定介護予防福祉用具購入費の支給	腰掛便座，特殊尿器などの福祉用具を購入した場合は，申請によりその費用の一部を支給します。 対象となる品目や支給限度額が別途定められています。
住宅改修費・介護予防住宅改修費の支給	手すりの取り付けや，段差の解消などの住宅改修に要した費用の一部を支給します。 対象となる改修の種類，支給限度額が別途定められています。

5 地域密着型サービスの利用

サービスの種類	サービスの内容
夜間対応型訪問介護	夜間に定期的な巡回や利用者からの連絡に応じて随時ホームヘルパーが家庭を訪問し，排泄介助，日常生活の世話などを行います。
認知症対応型通所介護 介護予防認知症対応型通所介護	デイサービスセンター等で，認知症の方に入浴や食事，日常生活の世話や機能訓練などを日帰りで行います。
小規模多機能型居宅介護 介護予防小規模多機能型居宅介護	生活環境等に応じて，サービス拠点への「通い」を中心に，随時「訪問」や「泊まり」を組み合わせ，入浴や食事，日常生活の世話や機能訓練などを行います。

認知症対応型共同生活介護 介護予防認知症対応型共同生活介護 (要支援1の方は利用できません)	認知症のために介護を必要とする方々が少人数で共同生活を営む住居（グループホーム）で、入浴や食事、日常生活の世話などを行います。
地域密着型特定施設入居者生活介護	入居定員が29名以下である指定を受けた有料老人ホームやケアハウス等に入居している要介護者に、入浴や食事、日常生活の世話や機能訓練などを行います。
地域密着型介護老人福祉施設入所者生活介護	入居定員が29名以下である地域密着型介護老人福祉施設に入所している要介護者に、入浴や食事、日常生活の世話や機能訓練などを行います。 ※要介護1・2の方は、特例入所の要件に該当する場合のみ入所が可能です。
定期巡回・随時対応型訪問介護看護	定期的な巡回により、ホームヘルパーによる食事や日常生活の世話、看護師によるじょくそうの処置や点滴の管理などを行うほか、利用者からの連絡による訪問や状況の確認を24時間随時対応します。
看護小規模多機能型居宅介護	小規模多機能型居宅介護サービスに加え、必要に応じて看護師が「通い」「泊まり」時のたんの吸引や経管栄養、家庭への「訪問」時にじょくそうの処置や点滴の管理などを行います。

6 施設サービスの利用（要支援1・2と認定された方は対象外）

サービスの種類	サービスの内容
介護老人福祉施設 (特別養護老人ホーム)	寝たきりや認知症の方が入所し、介護職員などが食事・入浴などの介護や機能訓練等を行う入所施設 ※要介護1・2の方は、特例入所の要件に該当する場合のみ入所が可能です。
介護老人保健施設 (老人保健施設)	寝たきり等で看護や介護を必要とする高齢者及び認知症の方に対して、リハビリテーション等の医療ケアと生活サービスを一体的に提供し、家庭への復帰を支援する入所施設
介護療養型医療施設 (療養病床等)	長期にわたる療養が必要な高齢者に対して、医学的な管理の下で介護や機能訓練、その他の必要な医療を行う入所施設

7 利用者負担

保険給付の対象費用のうち、所得に応じて、その1割または2割を利用者が負担します。

また、施設サービス（ショートステイを含む。）を受ける場合、食費と居住費（室料・光熱水費相当分）の全額を別途利用者が負担します。

ただし、低所得者に配慮し、高額介護サービス費及び高額医療合算介護サービス費の支給に係る利用者負担額の上限額や、施設サービスを受けた場合の食費と居住費の負担限度額が別に設定されており、利用者負担の軽減措置が講じられています。

この他にも、次のような利用者負担の軽減措置が講じられています。

(1) 低所得者の利用者負担の軽減策

- 介護サービスの提供事業者となっている社会福祉法人等から介護サービスを利用する場合、低所得者で特に生計困難な方に対して、利用料の軽減を行うところもあります。
- 社会福祉協議会で行っている生活福祉資金の貸付制度を活用し、介護保険に要する費用（介護サービス利用料や介護保険料）を借りることができます。

(2) 経過措置

- 介護保険制度施行時（平成12年4月1日）に特別養護老人ホームに入所している方については、経過措置として、当分の間利用者負担額を減免し、それまでの費用徴収額を大きく上回らないよう配慮しています。

(3) 利用者負担の支払い方法

現物給付	費用の1割または2割をサービス事業者に支払い、介護サービスを利用すること。残りの9割または8割は、被保険者に代わり事業者が保険者から受領します。
償還払い	費用の全額をサービス事業者に支払って、介護サービスを利用し、後日申請により給付費（9割または8割）の支給を受けること。 居宅サービス計画を作成しないでサービスを利用した場合や、居宅サービス計画以外のサービスを利用した場合、被保険者証を提示しないでサービスを利用した場合などは償還払いの対象となります。

8 地域支援事業

平成18年度から、市町村は被保険者が要支援・要介護状態となることを予防するとともに、地域において自立した日常生活を営むことができるよう支援するため、地域支援事業を行うこととされています。

地域支援事業は次の3つの事業から構成されます。

(1) 介護予防事業

被保険者が要介護状態等となることの予防の防止のための事業

(2) 包括的支援事業

- ① (1)の介護予防事業に関するケアマネジメント
- ② 総合相談支援事業
- ③ 権利擁護事業
- ④ 包括的・継続的ケアマネジメント支援事業

(3) 任意事業

介護給付等費用の適正化のための事業、介護者の支援のための事業など

※ 仙台市における介護予防・日常生活支援総合事業は、平成29年4月から開始

9 介護保険料

(1) 第1号被保険者 (65歳以上の方)

算定方法	第1号被保険者の介護保険料は、介護サービスの利用見込量から見込んだ介護保険事業費の必要額などを基に決められ、3年ごとに改定されます。被保険者一人ひとりの介護保険料額は、所得などに応じて段階を決めて決定します。 第1号被保険者の介護保険料は、介護保険の運営主体（保険者）である市町村に納付します。	
納付方法	特別徴収による納付（年金受給者）	公的年金受給者のうち、老齢・退職・遺族・障害年金の受給額が一定以上の方は、年6回に分けて年金からの納付となります。
	普通徴収による納付	上記特別徴収以外の方は、4月と5月を除く毎月、納付書や口座振替での納付となります。

(2) 第2号被保険者 (40歳から64歳までの方)

加入する医療保険料と一体で納付します。

各医療保険者は、社会保険診療報酬支払基金に対し介護給付費納付金として納付します。こうして、全国規模でプールしたものが、各市町村の保険給付の実績に応じて、その一定割合が介護給付費交付金及び地域支援事業支援交付金として各市町村に交付されます。

● 負担方法等

	対 象 者	保険料負担方法
組合管掌健康保険組合 全国健康保険協会管掌 健康保険	企業等に勤務する方とその家族	企業等に勤務する方と雇用主が折半して負担します
国 民 健 康 保 険	自営業の方や農家の方など	対象となる家族の人数や所得に応じて世帯主が負担します。

10 保険財政

介護保険事業に関する収入及び支出は、介護保険事業の健全な運営を確保するため一般会計の収支とは区別し、**特別会計**を設けています。

介護保険サービスの費用から、1割または2割の利用者負担を除いた残りの9割または8割が、介護保険から給付費として支給されます。

その給付費の約半分は公費（税金を財源とする国・地方公共団体の負担金）で負担し、残りの約半分は第1号被保険者と第2号被保険者が介護保険料で負担します。

公費負担分の内訳は、全国平均で**国が約25%**（施設等給付費は約20%），**都道府県が12.5%**（施設等給付費は17.5%），**市町村が12.5%**となっています。

保険料の負担割合は、平成27年度から平成29年度については**第1号被保険者が約22%**，**第2号被保険者が28%**となっています。

また、地域支援事業に要する費用についても公費と保険料によってまかなわれます。（財源構成はp74参照）

(1) 介護保険給付の費用負担の仕組み

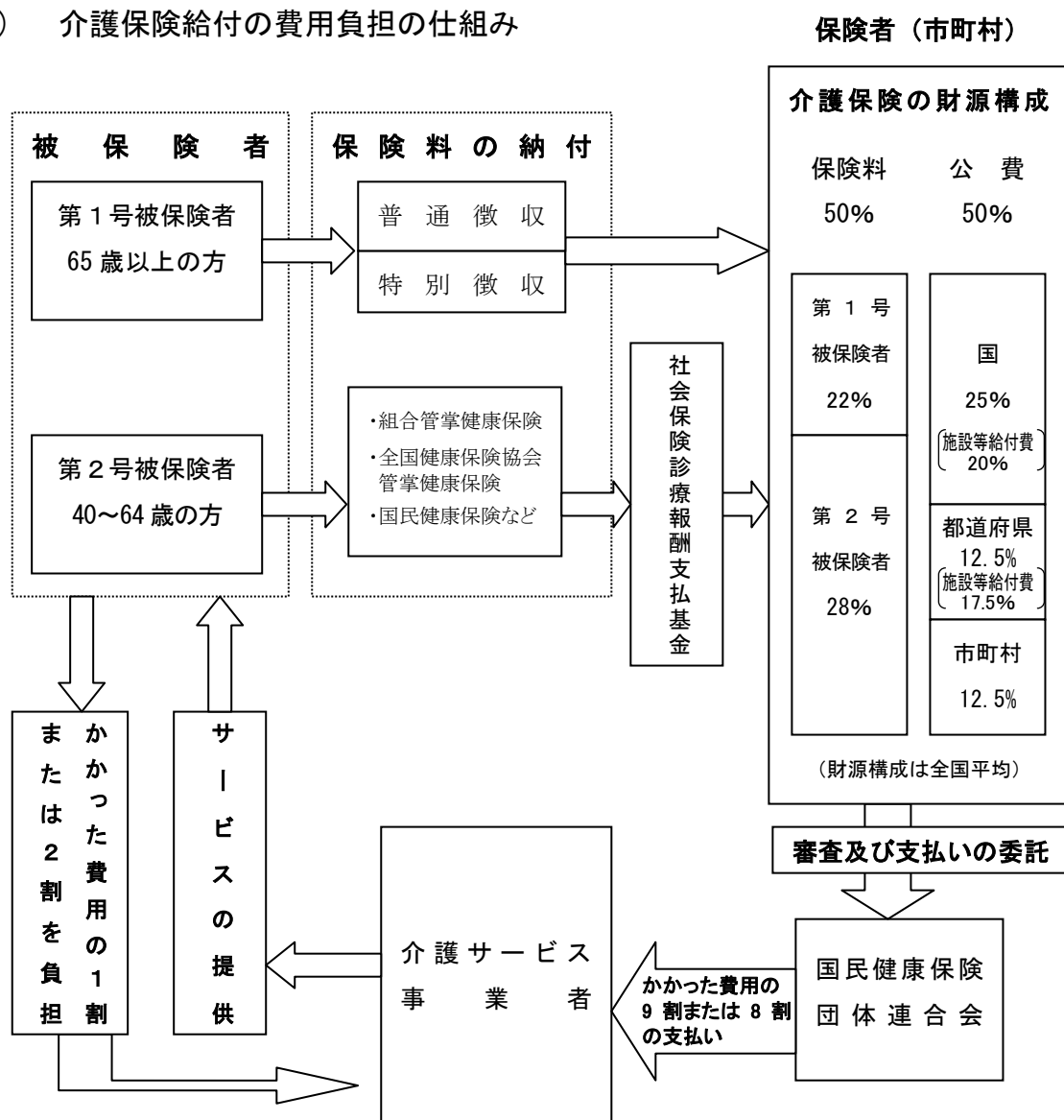

(2) 介護保険財政安定化のための施策

財政安定化基金	都道府県ごとに財政安定化基金を設置し，市町村の介護保険財政に不足が生じた場合等に，資金の交付又は貸付を行います。 財源は，国1/3，都道府県1/3，市町村の保険料1/3です。 (※第6期計画期間（平成27年度～平成29年度）における県への拠出の予定はありません。)
市町村相互財政安定化事業	複数市町村が相互に財政安定化を図ることを目的として，共通の調整保険料率を設定し，介護保険財政について相互に調整を行う事業です。 (※仙台市では実施していません。)

11 介護保険事業計画

介護保険事業の円滑な実施・運営を図るため，国は「基本指針」を，都道府県は「介護保険事業支援計画」を，市町村は「介護保険事業計画」を策定することとされています。

平成27年度から平成29年度までの3年間を計画期間とする第6期介護保険事業計画については，老人福祉計画と一体のものとして作成することとされ，仙台市では平成27年3月に「仙台市高齢者保健福祉計画」及び「仙台市介護保険事業計画」を改定し，両計画を一体のものとして「仙台市高齢者保健福祉計画（介護保険事業計画）」を策定しました。

本市では，平成23年3月に新たな「仙台市基本構想」を策定し，21世紀半ばに向けて仙台が目指す都市の姿の一つとして，「支え合う健やかな共生の都」を掲げています。また，この基本構想に掲げる都市像を実現するために取り組むべき施策を体系的に示す長期計画として「仙台市基本計画」を策定しました。

「仙台市高齢者保健福祉計画（介護保険事業計画）」は，仙台市基本計画及び仙台市震災復興計画を踏まえ，関連する各計画と連携のうえ，高齢者保健福祉を総合的に推進していくための計画です。

被保険者の状況

1 人口・被保険者数

(1) 人口・第1号被保険者数・住所地特例者数

(平成27年度末)

区 分	人 口 A	第1号被保険者数			人口に 占める 第1号被 保険者の 割合 D/A	住所地 特例者数 の状況 (再掲)
		65歳～74歳 (前期高齢者) B	75歳～ (後期高齢者) C	計 D=B+C		
青 葉 区	308,674	33,060	31,270	64,330	20.84%	117
区 役 所	236,324	24,031	24,537	48,568	20.55%	105
宮城総合	72,350	9,029	6,733	15,762	21.79%	12
宮 城 野 区	194,790	19,709	17,553	37,262	19.13%	90
若 林 区	134,236	14,837	13,532	28,369	21.13%	56
太 白 区	226,334	27,894	25,121	53,015	23.42%	138
区 役 所	222,043	27,192	24,425	51,617	23.25%	135
秋保総合	4,291	702	696	1,398	32.58%	3
泉 区	215,816	28,910	21,268	50,178	23.25%	91
合 計	1,079,850	124,410	108,744	233,154	21.59%	492
前年度末	1,070,713	120,379	104,895	225,274	21.04%	468
増 減	9,137	4,031	3,849	7,880	0.6%	24

※人口は国勢調査に基づいた推計値。

第1号被保険者数

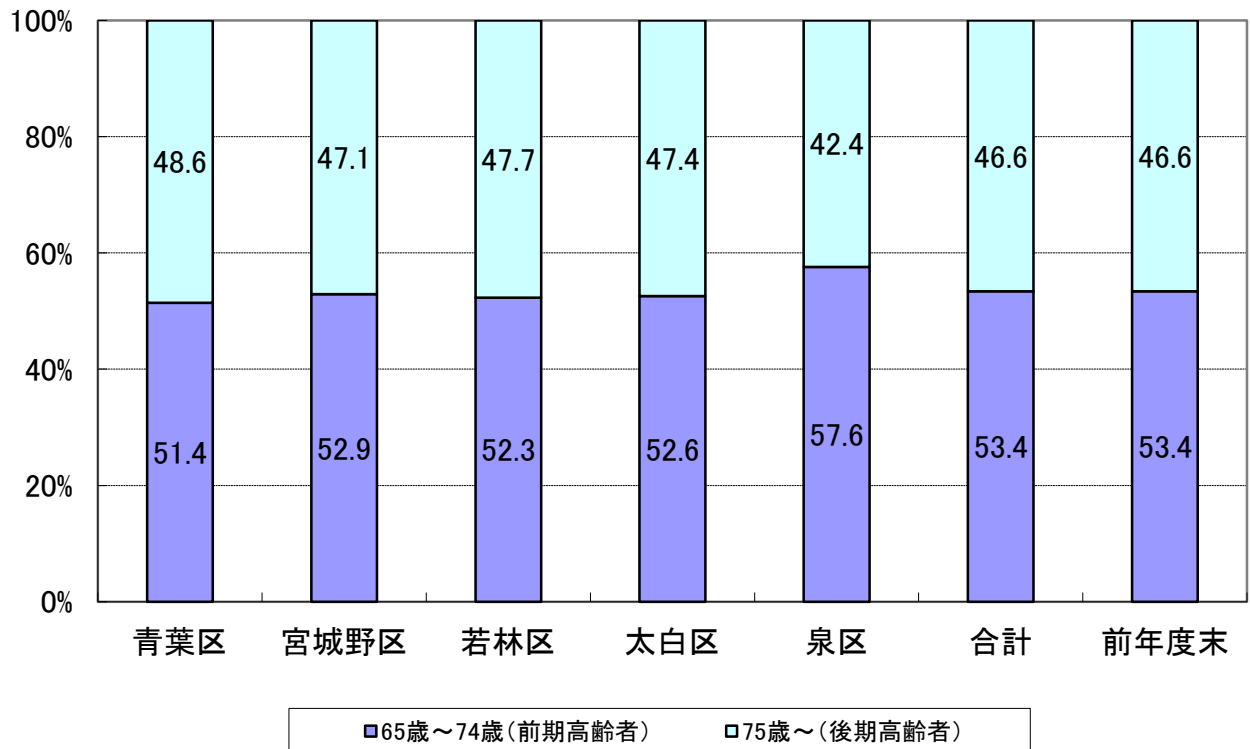

(2) 被保険者数（月別）

① 第1号被保険者数

区 分	青 葉 区			宮城野区	若林区	太 白 区			泉 区	合 計
	区役所	宮城総合				区役所	秋保総合			
4 月	62,598	47,564	15,034	36,213	27,432	51,438	50,077	1,361	48,226	225,907
5 月	62,756	47,668	15,088	36,295	27,505	51,594	50,227	1,367	48,384	226,534
6 月	62,912	47,758	15,154	36,396	27,601	51,681	50,311	1,370	48,531	227,121
7 月	63,080	47,845	15,235	36,505	27,668	51,838	50,467	1,371	48,726	227,817
8 月	63,247	47,945	15,302	36,617	27,768	51,962	50,590	1,372	48,913	228,507
9 月	63,420	48,052	15,368	36,693	27,838	52,109	50,736	1,373	49,051	229,111
10月	63,619	48,169	15,450	36,809	27,916	52,234	50,854	1,380	49,260	229,838
11月	63,742	48,257	15,485	36,877	28,032	52,389	51,007	1,382	49,418	230,458
12月	63,910	48,353	15,557	36,990	28,134	52,519	51,133	1,386	49,646	231,199
1 月	64,067	48,456	15,611	37,093	28,256	52,695	51,303	1,392	49,830	231,941
2 月	64,184	48,483	15,701	37,162	28,303	52,852	51,455	1,397	50,013	232,514
3 月	64,330	48,568	15,762	37,262	28,369	53,015	51,617	1,398	50,178	233,154
前年度末	62,421	47,448	14,973	36,133	27,353	51,319	49,961	1,358	48,048	225,274
増 減	1,909	1,120	789	1,129	1,016	1,696	1,656	40	2,130	7,880

② 第2号被保険者数（被保険者証の交付数）

区 分	青 葉 区			宮城野区	若林区	太 白 区			泉 区	合 計
	区役所	宮城総合				区役所	秋保総合			
4 月	367	260	107	254	201	367	358	9	312	1,501
5 月	368	260	108	253	196	360	351	9	311	1,488
6 月	364	258	106	258	197	359	350	9	312	1,490
7 月	373	263	110	250	200	363	354	9	306	1,492
8 月	374	265	109	247	199	358	350	8	306	1,484
9 月	370	262	108	242	199	355	347	8	305	1,471
10月	367	254	113	241	202	347	339	8	302	1,459
11月	367	254	113	236	200	344	335	9	301	1,448
12月	363	252	111	244	201	342	333	9	297	1,447
1 月	362	254	108	247	201	341	332	9	296	1,447
2 月	373	264	109	248	201	339	330	9	292	1,453
3 月	368	261	107	245	204	340	331	9	291	1,448
前年度末	369	258	111	259	204	367	358	9	317	1,516
増 減	▲1	3	▲4	▲14	0	▲27	▲27	0	▲26	▲68

③ 合計 (①+②)

区 分	青 葉 区			宮城野区	若林区	太 白 区			泉 区	合 計
	区役所	宮城総合				区役所	秋保総合			
4 月	62,965	47,824	15,141	36,467	27,633	51,805	50,435	1,370	48,538	227,408
5 月	63,124	47,928	15,196	36,548	27,701	51,954	50,578	1,376	48,695	228,022
6 月	63,276	48,016	15,260	36,654	27,798	52,040	50,661	1,379	48,843	228,611
7 月	63,453	48,108	15,345	36,755	27,868	52,201	50,821	1,380	49,032	229,309
8 月	63,621	48,210	15,411	36,864	27,967	52,320	50,940	1,380	49,219	229,991
9 月	63,790	48,314	15,476	36,935	28,037	52,464	51,083	1,381	49,356	230,582
10月	63,986	48,423	15,563	37,050	28,118	52,581	51,193	1,388	49,562	231,297
11月	64,109	48,511	15,598	37,113	28,232	52,733	51,342	1,391	49,719	231,906
12月	64,273	48,605	15,668	37,234	28,335	52,861	51,466	1,395	49,943	232,646
1 月	64,429	48,710	15,719	37,340	28,457	53,036	51,635	1,401	50,126	233,388
2 月	64,557	48,747	15,810	37,410	28,504	53,191	51,785	1,406	50,305	233,967
3 月	64,698	48,829	15,869	37,507	28,573	53,355	51,948	1,407	50,469	234,602
前年度末	62,790	47,706	15,084	36,392	27,557	51,686	50,319	1,367	48,365	226,790
増 減	1,908	1,123	785	1,115	1,016	1,669	1,629	40	2,104	7,812

２ 被保険者の年齢構成

(1) 年齢階層別人口及び被保険者証交付数

(平成27年度末)

区 分	人 口	被保険者証交付数									
		青葉区			宮城野区	若林区	太白区		泉 区	合 計	
		区役所	宮城 総合	区役所			秋保 総合				
40歳 ～ 44歳	人 87,891	人 13	人 11	人 2	人 11	人 6	人 12	人 12	人 0	人 7	人 49
45歳 ～ 49歳	76,778	25	16	9	21	13	22	22	0	18	99
50歳 ～ 54歳	66,520	57	44	13	33	25	52	51	1	42	209
55歳 ～ 59歳	61,964	89	65	24	61	46	77	75	2	77	350
60歳 ～ 64歳	65,055	184	125	59	119	114	177	171	6	147	741
小 計	358,208	368	261	107	245	204	340	331	9	291	1,448
65歳 ～ 69歳	73,149	19,469	14,035	5,434	11,635	8,771	16,096	15,644	452	17,011	72,982
70歳 ～ 74歳	51,508	13,591	9,996	3,595	8,074	6,066	11,798	11,548	250	11,899	51,428
小 計	124,657	33,060	24,031	9,029	19,709	14,837	27,894	27,192	702	28,910	124,410
75歳 ～ 79歳	42,504	11,503	8,860	2,643	6,927	5,239	9,805	9,572	233	8,981	42,455
80歳 ～ 84歳	33,549	9,683	7,719	1,964	5,491	4,213	7,668	7,459	209	6,476	33,531
85歳 ～ 89歳	21,054	6,382	5,092	1,290	3,348	2,634	4,935	4,783	152	3,715	21,014
90歳 ～ 94歳	9,120	2,794	2,154	640	1,421	1,143	2,124	2,050	74	1,619	9,101
95歳 ～ 99歳	2,296	785	611	174	310	266	521	496	25	416	2,298
100歳以上	345	123	101	22	56	37	68	65	3	61	345
小 計	108,868	31,270	24,537	6,733	17,553	13,532	25,121	24,425	696	21,268	108,744
合 計	591,733	64,698	48,829	15,869	37,507	28,573	53,355	51,948	1,407	50,469	234,602
前年度末	582,944	62,790	47,706	15,084	36,392	27,557	51,686	50,319	1,367	48,365	226,790
増 減	8,789	1,908	1,123	785	1,115	1,016	1,669	1,629	40	2,104	7,812

※人口は住民基本台帳登録人口の数値(外国人含む)。

※被保険者証交付数は外国人、本市住所地特例者を含む。

3 第1号被保険者の異動状況

区 分	増 加					
	転入	職権 復活	65歳 到達	適用除外 非該当	その他	合計
平成27年4月	人 194	人 1	人 1,178	人 0	人 4	人 1,377
平成27年5月	137	0	1,161	1	1	1,300
平成27年6月	132	2	1,120	0	5	1,259
平成27年7月	140	2	1,194	0	4	1,340
平成27年8月	115	1	1,256	2	3	1,377
平成27年9月	119	4	1,189	1	5	1,318
平成27年10月	145	3	1,291	2	1	1,442
平成27年11月	130	5	1,253	0	7	1,395
平成27年12月	115	3	1,340	1	8	1,467
平成28年1月	61	2	1,497	2	1	1,563
平成28年2月	101	1	1,261	0	5	1,368
平成28年3月	125	6	1,364	0	2	1,497
合 計	1,514	30	15,104	9	46	16,703
年 間 平 均	126.2	2.5	1,258.7	0.8	3.8	1,391.9

減 少						差引増減
転出	職権 喪失	死亡	適用除外 該当	その他	合計	
人	人	人	人	人	人	人
145	0	597	0	2	744	633
107	6	559	0	1	673	627
123	4	544	0	1	672	587
106	4	533	0	1	644	696
98	21	567	0	1	687	690
99	4	609	2	0	714	604
119	4	591	1	0	715	727
104	0	665	2	4	775	620
108	1	616	1	0	726	741
80	5	736	0	0	821	742
101	0	689	1	4	795	573
167	3	686	0	1	857	640
1, 357	52	7, 392	7	15	8, 823	7, 880
113. 1	4. 3	616. 0	0. 6	1. 3	735. 3	656. 7

第1号被保険者数の推移(平成27年度)

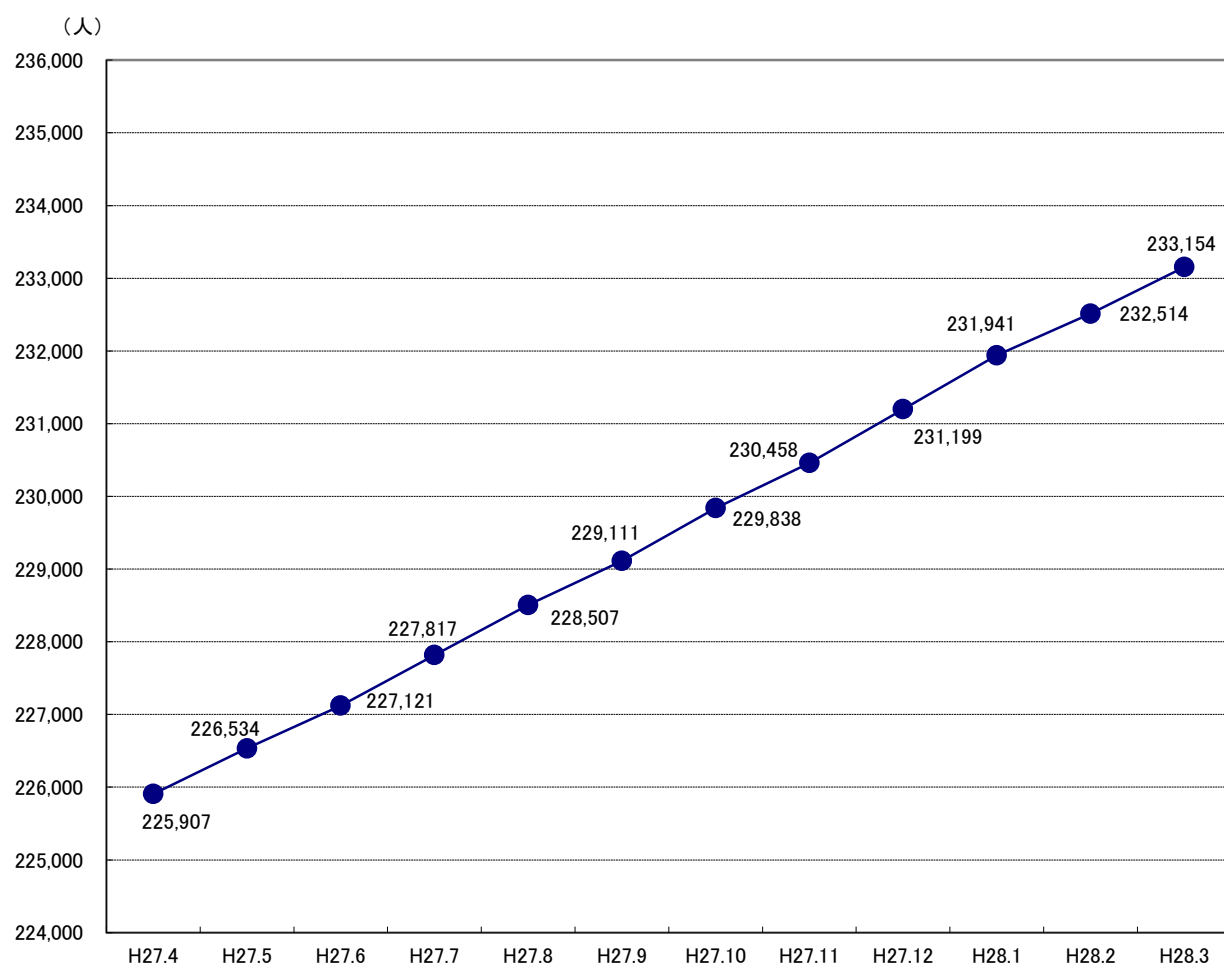

保 険 料 の 状 況

1 第1号被保険者の保険料の状況

(1) 賦課の状況（現年度分）

●普通徴収

（平成27年度末）

納入方法		普 通 徴 収											
所得区分	第1段階	第2段階	第3段階	第4段階	第5段階	第6段階	第7段階	第8段階	第9段階	第10段階	第11段階	第12段階	計
保険料額	29,600円	29,600円	42,800円	49,400円	56,000円	65,900円	72,500円	82,400円	98,800円	108,700円	121,900円	131,800円	—
青 葉 区	人 1,356	人 1,653	人 286	人 341	人 1,786	人 321	人 1,146	人 858	人 645	人 531	人 239	人 543	人 9,705
区 役 所	1,168	1,289	237	252	1,235	217	839	623	445	388	184	423	7,300
宮城総合	188	364	49	89	551	104	307	235	200	143	55	120	2,405
宮 城 野 区	872	1,059	241	225	1,170	227	726	586	381	280	94	169	6,030
若 林 区	615	745	113	161	824	181	558	493	286	182	74	174	4,406
太 白 区	1,026	1,142	259	291	1,736	337	922	763	540	363	160	269	7,808
区 役 所	1,006	1,104	252	289	1,697	323	883	731	526	354	156	265	7,586
秋保総合	20	38	7	2	39	14	39	32	14	9	4	4	222
泉 区	338	838	177	211	1,638	288	736	652	574	463	149	314	6,378
合 計	4,207	5,437	1,076	1,229	7,154	1,354	4,088	3,352	2,426	1,819	716	1,469	34,327
構 成 割 合	12.3%	15.8%	3.1%	3.6%	20.8%	3.9%	11.9%	9.8%	7.1%	5.3%	2.1%	4.3%	100.0%
前年度	第1段階	第2段階	第3段階	第4段階	第5段階	第6段階	第7段階	第8段階	第9段階	第10段階	第11段階	第12段階	計
	3,995	5,466	1,075	1,331	7,545	1,447	4,166	3,366	2,506	1,806	662	1,485	34,850
増 減	212	▲29	1	▲102	▲391	▲93	▲78	▲14	▲80	13	54	▲16	▲523

●特別徴収

（平成27年度末）

納入方法		特 別 徴 収											
所得区分	第1段階	第2段階	第3段階	第4段階	第5段階	第6段階	第7段階	第8段階	第9段階	第10段階	第11段階	第12段階	計
青 葉 区	人 895	人 9,096	人 3,600	人 4,057	人 9,049	人 6,152	人 6,108	人 7,977	人 4,674	人 2,866	人 848	人 1,577	人 56,899
区 役 所	759	7,110	2,723	3,035	6,545	4,181	4,636	6,136	3,671	2,241	694	1,362	43,093
宮城総合	136	1,986	877	1,022	2,504	1,971	1,472	1,841	1,003	625	154	215	13,806
宮 城 野 区	836	4,931	2,371	2,782	5,069	3,816	3,887	4,264	2,137	1,233	408	840	32,574
若 林 区	484	3,836	1,688	1,991	4,020	2,913	3,166	3,149	1,680	1,006	306	582	24,821
太 白 区	845	6,968	3,052	3,703	7,903	5,676	5,607	6,645	3,505	1,765	536	858	47,063
区 役 所	825	6,779	2,956	3,580	7,681	5,430	5,466	6,522	3,468	1,748	532	845	45,832
秋保総合	20	189	96	123	222	246	141	123	37	17	4	13	1,231
泉 区	282	5,698	2,320	2,825	8,485	5,779	4,852	6,934	4,031	2,524	592	927	45,249
合 計	3,342	30,529	13,031	15,358	34,526	24,336	23,620	28,969	16,027	9,394	2,690	4,784	206,606
構 成 割 合	1.6%	14.8%	6.3%	7.4%	16.7%	11.8%	11.4%	14.0%	7.8%	4.6%	1.3%	2.3%	100.0%
前年度	第1段階	第2段階	第3段階	第4段階	第5段階	第6段階	第7段階	第8段階	第9段階	第10段階	第11段階	第12段階	計
	3,076	28,751	11,680	13,711	34,160	23,001	21,635	27,798	17,335	9,284	2,602	4,826	197,859
増 減	266	1,778	1,351	1,647	366	1,335	1,985	1,171	▲1,308	110	88	▲42	8,747

●普通徴収＋特別徴収 合計

(平成27年度末)

納入方法	普 通 徴 収 + 特 別 徴 収													計
所得区分	第1段階	第2段階	第3段階	第4段階	第5段階	第6段階	第7段階	第8段階	第9段階	第10段階	第11段階	第12段階		
保険料額	29,600円	29,600円	42,800円	49,400円	56,000円	65,900円	72,500円	82,400円	98,800円	108,700円	121,900円	131,800円		—
人	人	人	人	人	人	人	人	人	人	人	人	人	人	人
青 葉 区	2,251	10,749	3,886	4,398	10,835	6,473	7,254	8,835	5,319	3,397	1,087	2,120		66,604
区 役 所	1,927	8,399	2,960	3,287	7,780	4,398	5,475	6,759	4,116	2,629	878	1,785		50,393
宮城総合	324	2,350	926	1,111	3,055	2,075	1,779	2,076	1,203	768	209	335		16,211
宮 城 野 区	1,708	5,990	2,612	3,007	6,239	4,043	4,613	4,850	2,518	1,513	502	1,009		38,604
若 林 区	1,099	4,581	1,801	2,152	4,844	3,094	3,724	3,642	1,966	1,188	380	756		29,227
太 白 区	1,871	8,110	3,311	3,994	9,639	6,013	6,529	7,408	4,045	2,128	696	1,127		54,871
区 役 所	1,831	7,883	3,208	3,869	9,378	5,753	6,349	7,253	3,994	2,102	688	1,110		53,418
秋保総合	40	227	103	125	261	260	180	155	51	26	8	17		1,453
泉 区	620	6,536	2,497	3,036	10,123	6,067	5,588	7,586	4,605	2,987	741	1,241		51,627
合 計	7,549	35,966	14,107	16,587	41,680	25,690	27,708	32,321	18,453	11,213	3,406	6,253		240,933
構 成 割 合	3.1%	14.9%	5.9%	6.9%	17.3%	10.7%	11.5%	13.4%	7.7%	4.6%	1.4%	2.6%		100.0%
前年度	第1段階	第2段階	第3段階	第4段階	第5段階	第6段階	第7段階	第8段階	第9段階	第10段階	第11段階	第12段階	計	
	7,071	34,217	12,755	15,042	41,705	24,448	25,801	31,164	19,841	11,090	3,264	6,311		232,709
増 減	478	1,749	1,352	1,545	▲25	1,242	1,907	1,157	▲1,388	123	142	▲58		8,224

※ 27年度中に賦課された総人数であるため、27年度末の被保険者数とは一致しない。

保険料段階構成比

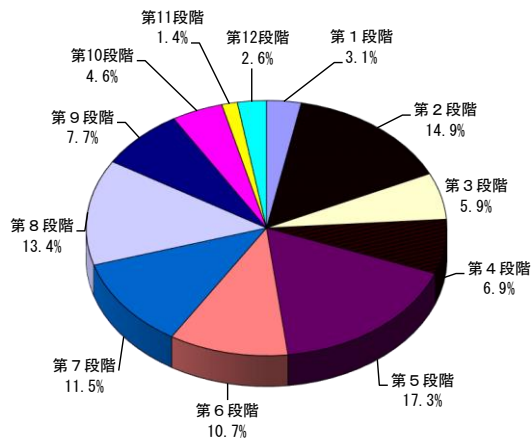

賦課区毎構成比

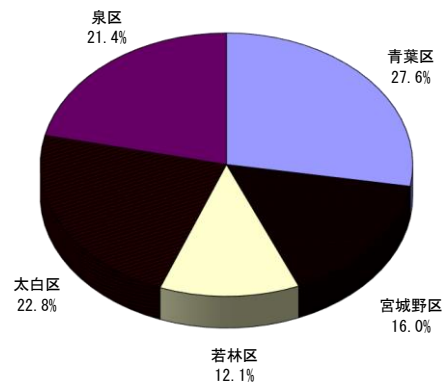

(2) 保険料減免の状況

(平成25年度末)

区 分	震災・風水害等		収入激減		冷害・凍霜害等		収監者等	
	件数	減免額	件数	減免額	件数	減免額	件数	減免額
青 葉 区	13	578,500	3	113,500	0	0	0	0
区役所	11	516,900	3	113,500	0	0	0	0
宮城総合	2	61,600	0	0	0	0	0	0
宮城野区	7	407,000	0	0	0	0	1	70,600
若 林 区	4	391,600	2	84,700	0	0	17	454,300
太 白 区	7	318,800	4	209,200	0	0	1	61,800
区役所	7	318,800	4	209,200	0	0	1	61,800
秋保総合	0	0	0	0	0	0	0	0
泉 区	15	710,200	5	252,100	0	0	0	0
合 計	46	2,406,100	14	659,500	0	0	19	586,700

(平成26年度末)

区 分	震災・風水害等		収入激減		冷害・凍霜害等		収監者等	
	件数	減免額	件数	減免額	件数	減免額	件数	減免額
青 葉 区	18	942,900	6	259,600	0	0	3	159,500
区役所	14	784,200	5	199,300	0	0	3	159,500
宮城総合	4	158,700	1	60,300	0	0	0	0
宮城野区	6	284,300	2	120,200	0	0	1	53,900
若 林 区	5	250,800	1	78,600	0	0	23	664,500
太 白 区	8	425,000	2	50,000	0	0	0	0
区役所	8	425,000	2	50,000	0	0	0	0
秋保総合	0	0	0	0	0	0	0	0
泉 区	4	173,900	11	436,800	0	0	1	102,500
合 計	41	2,076,900	22	945,200	0	0	28	980,400

(平成27年度末)

区 分	震災・風水害等		収入激減		冷害・凍霜害等		収監者等	
	件数	減免額	件数	減免額	件数	減免額	件数	減免額
青葉区	18	834,500	1	56,000	0	0	3	134,000
区役所	14	663,300	1	56,000	0	0	3	134,000
宮城総合	4	171,200	0	0	0	0	0	0
宮城野区	6	326,000	2	136,800	0	0	2	86,600
若林区	5	261,800	3	128,500	0	0	35	1,204,300
太白区	7	451,300	3	174,600	0	0	0	0
区役所	7	451,300	3	174,600	0	0	0	0
秋保総合	0	0	0	0	0	0	0	0
泉区	13	542,800	10	382,900	0	0	0	0
合計	49	2,416,400	19	878,800	0	0	40	1,424,900

(平成25年度末)

低所得者		その他		合計	
件数	減免額	件数	減免額	件数	減免額
件	円	件	円	件	円
221	2, 108, 200	4	203, 800	241	3, 004, 000
178	1, 679, 400	4	203, 800	196	2, 513, 600
43	428, 800	0	0	45	490, 400
178	1, 689, 800	1	9, 300	187	2, 176, 700
88	820, 300	1	24, 700	112	1, 775, 600
281	2, 714, 200	2	89, 600	295	3, 393, 600
274	2, 649, 100	2	89, 600	288	3, 328, 500
7	65, 100	0	0	7	65, 100
140	1, 346, 600	4	151, 400	164	2, 460, 300
908	8, 679, 100	12	478, 800	999	12, 810, 200

(平成26年度末)

低所得者		その他		合計	
件数	減免額	件数	減免額	件数	減免額
件	円	件	円	件	円
175	1, 625, 300	17	689, 400	219	3, 676, 700
146	1, 360, 400	13	576, 600	181	3, 080, 000
29	264, 900	4	112, 800	38	596, 700
159	1, 510, 400	36	1, 330, 600	204	3, 299, 400
88	835, 700	34	1, 415, 900	151	3, 245, 500
246	2, 395, 900	25	1, 065, 500	281	3, 936, 400
239	2, 335, 400	25	1, 065, 500	274	3, 875, 900
7	60, 500	0	0	7	60, 500
135	1, 288, 800	19	656, 800	170	2, 658, 800
803	7, 656, 100	131	5, 158, 200	1, 025	16, 816, 800

(平成27年度末)

低所得者		その他		合計	
件数	減免額	件数	減免額	件数	減免額
件	円	件	円	件	円
168	1, 674, 000	19	768, 500	209	3, 467, 000
135	1, 335, 700	14	556, 600	167	2, 745, 600
33	338, 300	5	211, 900	42	721, 400
167	1, 699, 000	21	900, 700	198	3, 149, 100
90	886, 300	26	1, 099, 900	159	3, 580, 800
219	2, 185, 900	39	1, 688, 500	268	4, 500, 300
216	2, 156, 200	39	1, 688, 500	265	4, 470, 600
3	29, 700	0	0	3	29, 700
140	1, 425, 100	14	592, 900	177	2, 943, 700
784	7, 870, 300	119	5, 050, 500	1, 011	17, 640, 900

(3) 収納状況

① 現年度分

●普通徴収

(平成27年度末)

区分	調定額 (A)	収納額 (B)	還付未済額 (C)	不納欠損額 (D)	未収納額 (A) - (B) - (D)	収納割合 (B) / (A)
	円	円	円	円	円	%
青 葉 区	481,787,600	434,361,323	781,400	234,400	47,191,877	90.16%
区 役 所	362,098,200	326,648,123	546,900	169,000	35,281,077	90.21%
宮城総合	119,689,400	107,713,200	234,500	65,400	11,910,800	89.99%
宮 城 野 区	284,982,700	242,980,200	289,200	220,200	41,782,300	85.26%
若 林 区	207,037,600	184,065,653	215,000	35,400	22,936,547	88.90%
太 白 区	368,755,800	319,416,700	403,600	219,700	49,119,400	86.62%
区 役 所	357,623,900	310,148,800	402,300	201,200	47,273,900	86.72%
秋保総合	11,131,900	9,267,900	1,300	18,500	1,845,500	83.26%
泉 区	322,576,500	292,388,900	354,700	98,100	30,089,500	90.64%
合 計	1,665,140,200	1,473,212,776	2,043,900	807,800	191,119,624	88.47%
前年度	1,613,995,500	1,413,730,900	1,974,200	0	200,264,600	87.59%
増 減	51,144,700	59,481,876	69,700	807,800	▲9,144,976	0.88%

●特別徴収

(平成27年度末)

区分	調定額 (A)	収納額 (B)	還付未済額 (C)	不納欠損額 (D)	未収納額 (A) - (B) - (D)	収納割合 (B) / (A)
	円	円	円	円	円	%
青 葉 区	3,669,244,100	3,669,244,100	5,108,400	0	0	100.00%
区 役 所	2,795,141,200	2,795,141,200	4,148,500	0	0	100.00%
宮城総合	874,102,900	874,102,900	959,900	0	0	100.00%
宮 城 野 区	2,041,563,300	2,041,563,300	2,689,900	0	0	100.00%
若 林 区	1,567,098,400	1,567,098,400	1,738,700	0	0	100.00%
太 白 区	2,970,647,900	2,970,647,900	3,714,100	0	0	100.00%
区 役 所	2,899,253,500	2,899,253,500	3,532,400	0	0	100.00%
秋保総合	71,394,400	71,394,400	181,700	0	0	100.00%
泉 区	3,000,376,100	3,000,376,100	3,409,700	0	0	100.00%
合 計	13,248,929,800	13,248,929,800	16,660,800	0	0	100.00%
前年度	12,079,025,800	12,079,025,800	17,793,500	0	0	100.00%
増 減	1,169,904,000	1,169,904,000	▲1,132,700	0	0	0.00%

●普通徴収＋特別徴収 合 計

(平成27年度末)

区分	調定額 (A)	収納額 (B)	還付未済額 (C)	不納欠損額 (D)	未収納額 (A) - (B) - (D)	収納割合 (B) / (A)
	円	円	円	円	円	%
青 葉 区	4,151,031,700	4,103,605,423	5,889,800	234,400	47,191,877	98.86%
区 役 所	3,157,239,400	3,121,789,323	4,695,400	169,000	35,281,077	98.88%
宮城総合	993,792,300	981,816,100	1,194,400	65,400	11,910,800	98.79%
宮 城 野 区	2,326,546,000	2,284,543,500	2,979,100	220,200	41,782,300	98.19%
若 林 区	1,774,136,000	1,751,164,053	1,953,700	35,400	22,936,547	98.71%
太 白 区	3,339,403,700	3,290,064,600	4,117,700	219,700	49,119,400	98.52%
区 役 所	3,256,877,400	3,209,402,300	3,934,700	201,200	47,273,900	98.54%
秋保総合	82,526,300	80,662,300	183,000	18,500	1,845,500	97.74%
泉 区	3,322,952,600	3,292,765,000	3,764,400	98,100	30,089,500	99.09%
合 計	14,914,070,000	14,722,142,576	18,704,700	807,800	191,119,624	98.71%
前年度	13,693,021,300	13,492,756,700	19,767,700	0	200,264,600	98.54%
増 減	1,221,048,700	1,229,385,876	▲1,063,000	807,800	▲9,144,976	0.17%

② 滞納繰越分 (普通徴収のみ)

(平成27年度末)

区分	調定額 (A)	収納額 (B)	還付未済額 (C)	不納欠損額 (D)	滞納繰越額 (A) - (B) - (D)	収納割合 (B) / (A)
	円	円	円	円	円	%
青 葉 区	95,146,979	24,600,456	298,200	28,945,800	41,600,723	25.86%
区 役 所	73,439,879	19,176,256	203,200	22,218,400	32,045,223	26.11%
宮城総合	21,707,100	5,424,200	95,000	6,727,400	9,555,500	24.99%
宮 城 野 区	83,210,800	14,685,900	50,003	29,473,300	39,051,600	17.65%
若 林 区	48,803,219	15,111,150	7,900	13,131,200	20,560,869	30.96%
太 白 区	101,831,844	17,159,300	69,200	35,521,400	49,151,144	16.85%
区 役 所	99,838,744	16,733,600	60,500	35,024,500	48,080,644	16.76%
秋保総合	1,993,100	425,700	8,700	496,900	1,070,500	21.36%
泉 区	63,492,300	13,052,600	48,700	20,465,400	29,974,300	20.56%
合 計	392,485,142	84,609,406	474,003	127,537,100	180,338,636	21.56%
前年度	380,351,960	66,662,918	288,517	114,900,100	198,788,942	17.53%
増 減	12,133,182	17,946,488	185,486	12,637,000	▲18,450,306	4.03%

(4) 普通徴収の納付方法別収納状況（現年度分）

（平成27年度末）

区 分	自主納付		口座振替		代理納付		合計	
	人数	金額	人数	金額	人数	金額	人数	金額
青 葉 区	人 6,311	円 279,427,423	人 2,252	円 121,857,500	人 1,142	円 33,076,400	人 9,705	円 434,361,323
区 役 所	4,658	206,433,423	1,659	91,722,600	983	28,492,100	7,300	326,648,123
宮城総合	1,653	72,994,000	593	30,134,900	159	4,584,300	2,405	107,713,200
宮 城 野 区	4,030	156,240,200	1,242	64,679,600	758	22,060,400	6,030	242,980,200
若 林 区	2,919	119,797,053	954	49,055,900	533	15,212,700	4,406	184,065,653
太 白 区	5,339	209,571,500	1,597	84,658,400	872	25,186,800	7,808	319,416,700
区 役 所	5,173	202,499,400	1,559	83,000,400	854	24,649,000	7,586	310,148,800
秋保総合	166	7,072,100	38	1,658,000	18	537,800	222	9,267,900
泉 区	4,677	204,585,000	1,412	79,584,200	289	8,219,700	6,378	292,388,900
合 計	23,276	969,621,176	7,457	399,835,600	3,594	103,756,000	34,327	1,473,212,776
構 成 比	67.8%	65.9%	21.7%	27.1%	10.5%	7.0%	100.0%	100.0%
前年度	23,656	922,859,800	7,732	386,958,400	3,462	103,912,700	34,850	1,413,730,900
構 成 比	67.9%	65.2%	22.2%	27.4%	9.9%	7.4%	100.0%	100.0%
増 減	▲380	46,761,376	▲275	12,877,200	132	▲156,700	▲523	59,481,876
構 成 比	▲0.1%	0.7%	▲0.5%	▲0.3%	0.6%	▲0.4%	—	—

要介護認定の状況

1 仙台市介護認定審査会

(1) 組 織

(平成27年度末)

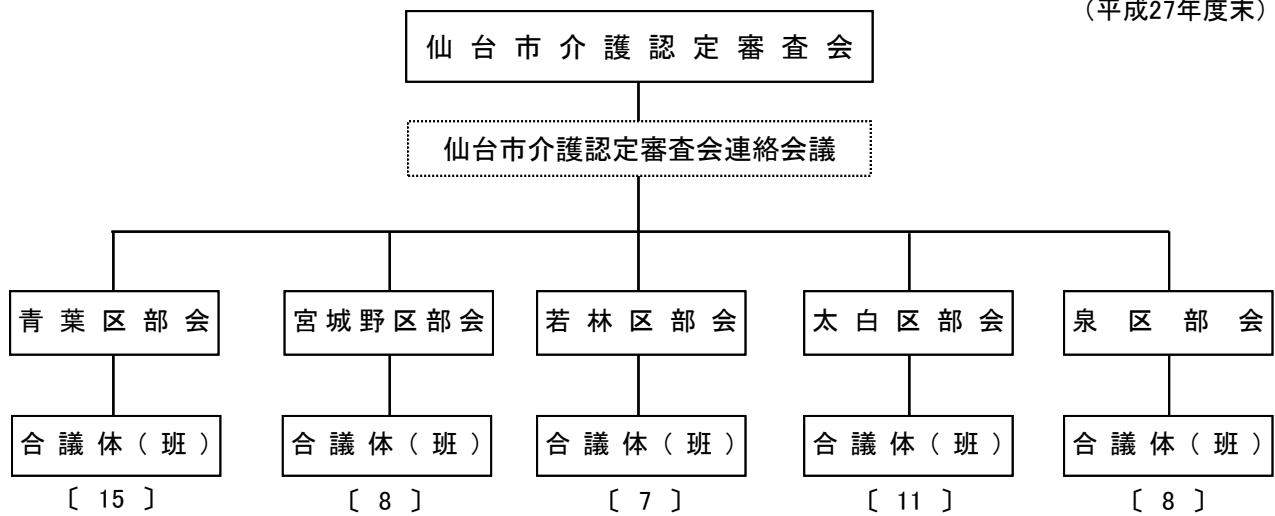

(2) 委員の構成及び審査会の開催状況

(平成27年度末)

区 分		青葉区	宮城野区	若林区	太白区	泉 区	委員計	無任所委員	合 計
医療・保健系	医 師	人 29	人 16	人 14	人 22	人 16	人 97	人 10	人 107
	歯 科 医 師	7	4	4	7	4	26	2	28
	薬 剤 師	3	2	2	3	3	13	2	15
	保健師・看護師	8	4	4	6	4	26	1	27
	理学療法士	6	2	2	4	2	16	1	17
	作業療法士	1	1	1	2	1	6	1	7
福祉系	社会福祉士	5	2	2	3	2	14	2	16
	介護福祉士	5	4	2	4	3	18	2	20
	施設関係者	9	5	4	4	5	27	2	29
	大学教授等	0	0	0	0	0	0	0	0
合 計		73	40	35	55	40	243	23	266
開催状況	審査会開催数 (A)	回 357	回 184	回 162	回 260	回 192	仙台市計	1,155回	
	審査判定件数 (B)	件 12,590	件 7,388	件 5,623	件 10,303	件 8,023		43,927件	
	平均判定件数 (B/A)	件 35.3	件 40.2	件 34.7	件 39.6	件 41.8		38.0件	

2 要介護（支援）認定の状況

(1) 人口・高齢化率の推移

（各月１日現在）

	総人口 A 人	40～64歳 人	65歳以上人口 B 人			高齢化率 B/A %
				前期高齢者 人	後期高齢者 人	
平成25年10月	1,048,094	357,014	211,448	111,268	100,180	20.2%
平成26年４月	1,046,192	356,331	216,548	114,807	101,741	20.7%
平成26年10月	1,052,825	358,459	221,012	117,903	103,109	21.0%
平成27年４月	1,050,296	357,365	225,579	120,600	104,979	21.5%
平成27年10月	1,055,613	359,191	229,454	122,662	106,792	21.7%
平成28年４月	1,053,304	358,208	233,525	124,657	108,868	22.2%

※人口は住民基本台帳登録人口の数値（外国人含む）。

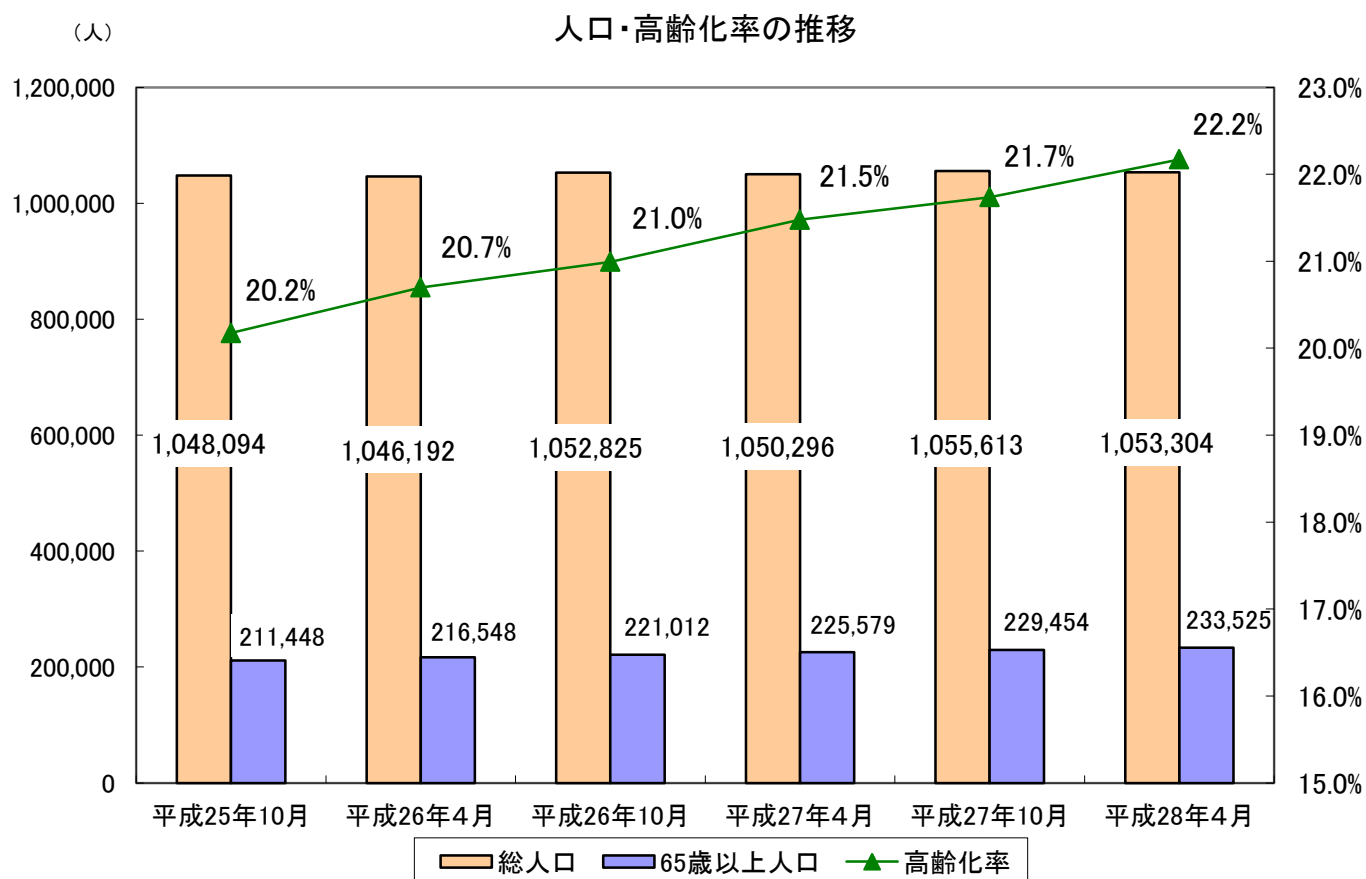

(2) 人口・認定者の推移

(各月1日現在)

	総人口 A 人	第1号被保険者数			要介護(支援)認定者数								人口に 占める 割合 E/A %
		B 人	65歳～74歳 (前期高齢者) C 人	75歳～ (後期高齢者) D 人	E 人	出現率 E/B %	40～64歳 人	65歳～74歳 (前期高齢者)		75歳～ (後期高齢者)			
			F 人	F/C %				G 人	G/D %				
平成25年10月	1, 048, 094	211, 208	111, 056	100, 152	39, 359	18. 6%	1, 177	5, 034	4. 5%	33, 148	33. 1%	3. 8%	
平成26年 4 月	1, 046, 192	216, 302	114, 594	101, 708	39, 861	18. 4%	1, 126	5, 093	4. 4%	33, 642	33. 1%	3. 8%	
平成26年10月	1, 052, 825	220, 755	117, 689	103, 066	40, 746	18. 5%	1, 115	5, 208	4. 4%	34, 423	33. 4%	3. 9%	
平成27年 4 月	1, 050, 296	225, 274	120, 379	104, 895	41, 344	18. 4%	1, 104	5, 221	4. 3%	35, 019	33. 4%	3. 9%	
平成27年10月	1, 055, 613	229, 111	122, 434	106, 677	42, 211	18. 4%	1, 081	5, 303	4. 3%	35, 827	33. 6%	4. 0%	
平成28年 4 月	1, 053, 304	233, 154	124, 410	108, 744	42, 714	18. 3%	1, 064	5, 364	4. 3%	36, 286	33. 4%	4. 1%	

※人口は住民基本台帳登録人口の数値（外国人含む）。

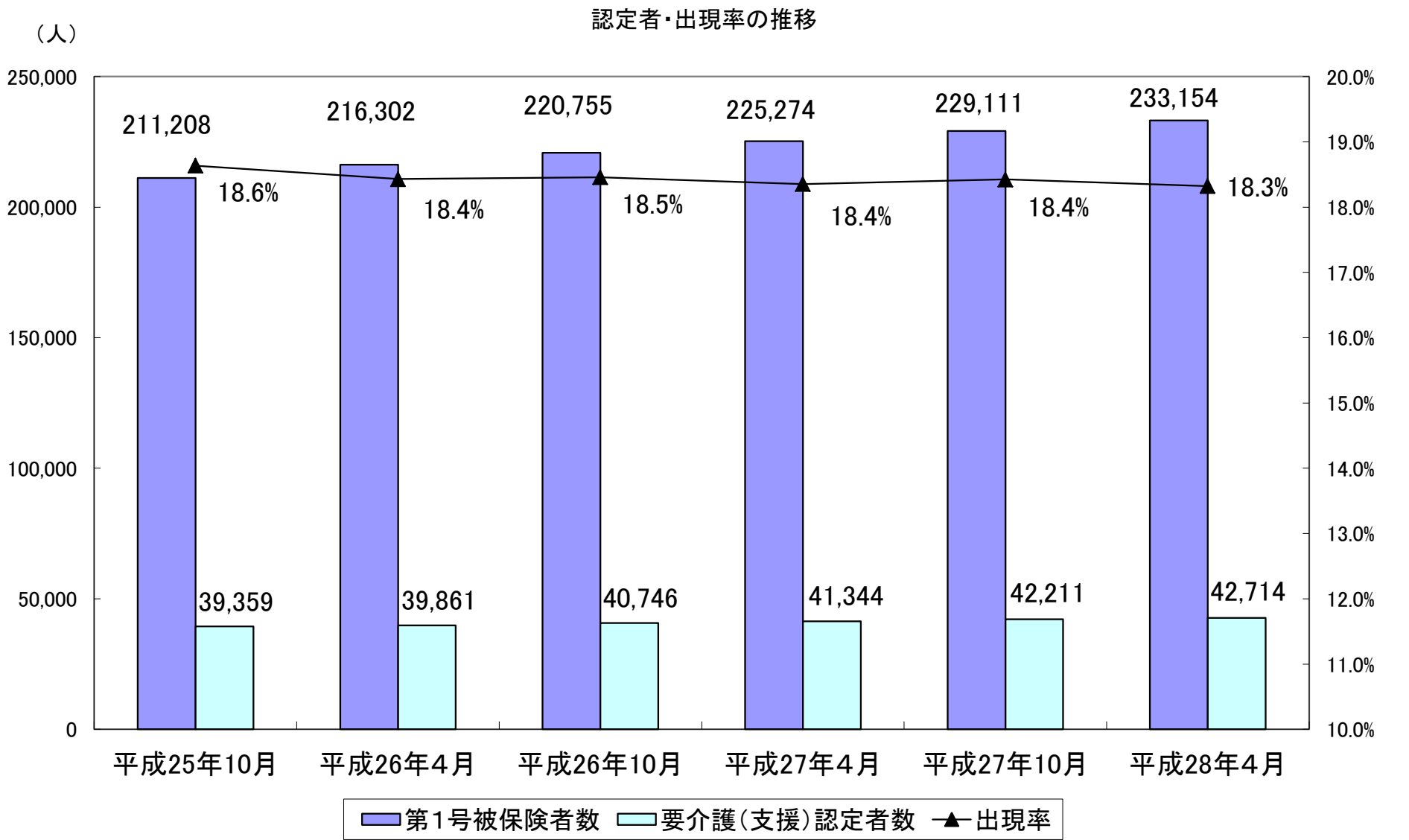

(3) 要介護(支援)認定者の推移

① 要介護度ごとの認定者

(各月 1 日現在)

	平成25年10月	平成26年 4 月	平成26年10月	平成27年 4 月	平成27年10月	平成28年 4 月
第 1 号被保険者	211, 208	216, 302	220, 755	225, 274	229, 111	233, 154
要介護者数	39, 359	39, 861	40, 746	41, 344	42, 211	42, 714
要支援 1	9, 244	9, 518	9, 827	10, 089	10, 365	10, 338
要支援 2	3, 654	3, 716	3, 830	3, 901	4, 094	4, 272
要介護 1	8, 133	8, 344	8, 407	8, 480	8, 493	8, 777
要介護 2	5, 961	5, 942	6, 255	6, 438	6, 548	6, 554
要介護 3	4, 296	4, 306	4, 312	4, 300	4, 353	4, 406
要介護 4	4, 492	4, 517	4, 574	4, 653	4, 797	4, 833
要介護 5	3, 579	3, 518	3, 541	3, 483	3, 561	3, 534
出現率	18. 64%	18. 43%	18. 46%	18. 35%	18. 42%	18. 32%

② 要介護度ごとの出現率

(各月 1 日現在)

	平成25年10月	平成26年 4 月	平成26年10月	平成27年 4 月	平成27年10月	平成28年 4 月
要支援 1	4. 38%	4. 40%	4. 45%	4. 48%	4. 52%	4. 43%
要支援 2	1. 73%	1. 72%	1. 73%	1. 73%	1. 79%	1. 83%
要介護 1	3. 85%	3. 86%	3. 81%	3. 76%	3. 71%	3. 76%
要介護 2	2. 82%	2. 75%	2. 83%	2. 86%	2. 86%	2. 81%
要介護 3	2. 03%	1. 99%	1. 95%	1. 91%	1. 90%	1. 89%
要介護 4	2. 13%	2. 09%	2. 07%	2. 07%	2. 09%	2. 07%
要介護 5	1. 69%	1. 63%	1. 60%	1. 55%	1. 55%	1. 52%

要介護度ごとの出現率の推移

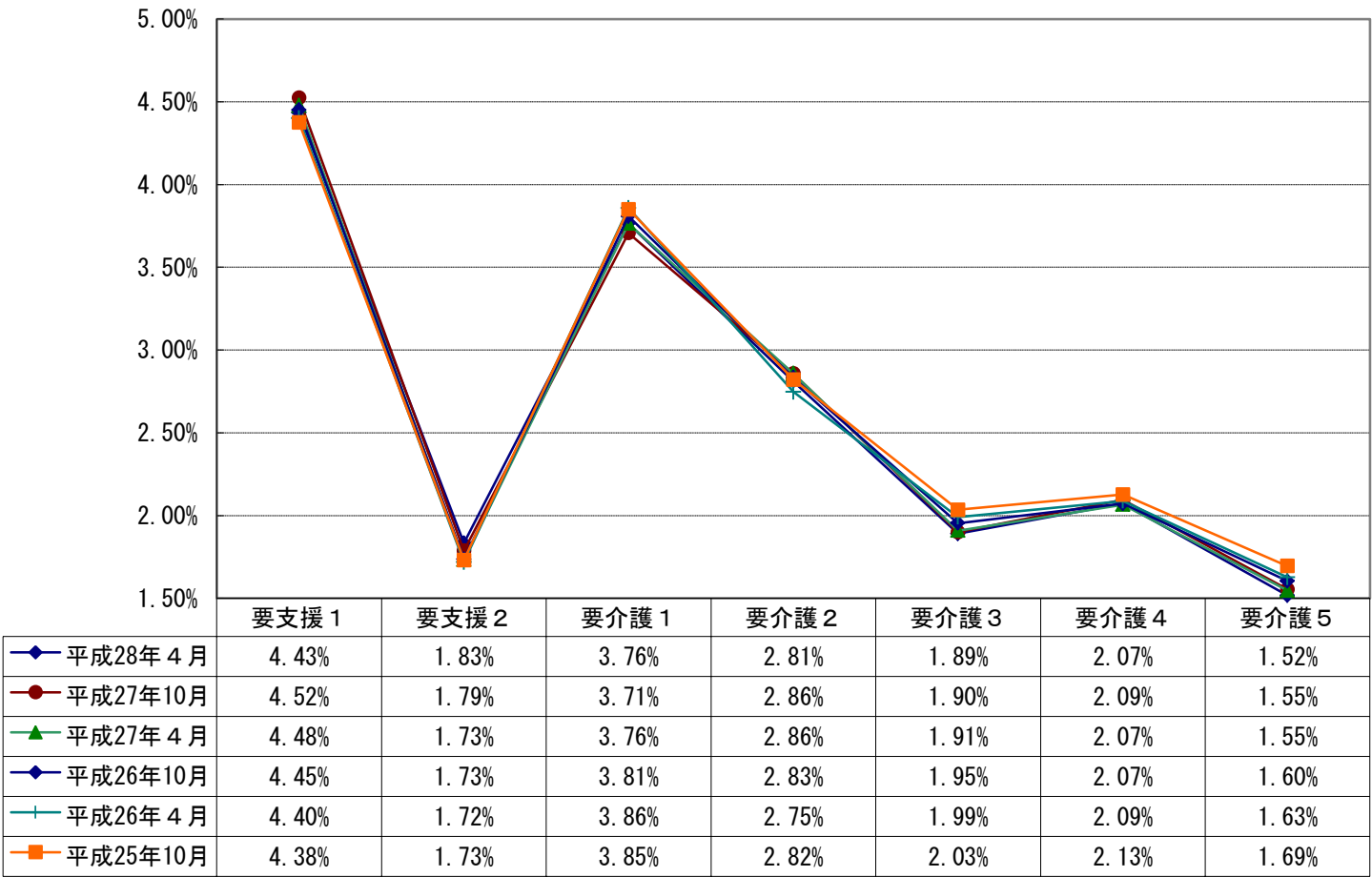

(4) 要介護(支援)認定者数(平成27年度)

(平成27年度末)

区 分	要 支 援			要 介 護						合 計
	要支援 1	要支援 2	計	要介護 1	要介護 2	要介護 3	要介護 4	要介護 5	計	
	人	人	人	人	人	人	人	人	人	人
青 葉 区	3,190 (40)	1,208 (26)	4,398 (66)	2,262 (49)	1,791 (47)	1,315 (42)	1,449 (35)	1,015 (29)	7,832 (202)	12,230 (268)
宮 城 野 区	1,618 (26)	783 (20)	2,401 (46)	1,532 (34)	1,053 (32)	701 (20)	780 (18)	560 (24)	4,626 (128)	7,027 (174)
若 林 区	1,309 (30)	567 (15)	1,876 (45)	1,082 (24)	912 (22)	570 (17)	619 (17)	454 (21)	3,637 (101)	5,513 (146)
太 白 区	2,420 (33)	1,014 (24)	3,434 (57)	2,202 (46)	1,509 (56)	1,047 (38)	1,081 (26)	780 (31)	6,619 (197)	10,053 (254)
泉 区	1,801 (24)	700 (29)	2,501 (53)	1,699 (49)	1,289 (53)	773 (25)	904 (24)	725 (18)	5,390 (169)	7,891 (222)
合 計	10,338 (153)	4,272 (114)	14,610 (267)	8,777 (202)	6,554 (210)	4,406 (142)	4,833 (120)	3,534 (123)	28,104 (797)	42,714 (1,064)
構成割合	24.2% (14.4%)	10.0% (10.7%)	34.2% (25.1%)	20.6% (19.0%)	15.3% (19.7%)	10.3% (13.3%)	11.3% (11.3%)	8.3% (11.6%)	65.8% (74.9%)	100.0% (100.0%)
前年度末	10,089 (163)	3,901 (108)	13,990 (271)	8,480 (211)	6,438 (216)	4,300 (135)	4,653 (130)	3,483 (141)	27,354 (833)	41,344 (1,104)
前年度増減	249 (▲10)	371 (6)	620 (▲4)	297 (▲9)	116 (▲6)	106 (7)	180 (▲10)	51 (▲18)	750 (▲36)	1,370 (▲40)
前年度比 (%)	102.5 (94)	109.5 (106)	104.4 (99)	103.5 (96)	101.8 (97)	102.5 (105)	103.9 (92)	101.5 (87)	102.7 (96)	103.3 (96)

※ () 内は、第2号被保険者数〔再掲〕

(5) 要介護(支援)申請件数(平成27年度)

(平成27年度末)

区 分	新規申請	更新申請	区分変更申請	受給者転入	合計
	人	人	人	人	人
青 葉 区	3,576 (110)	8,372 (160)	851 (14)	119 (3)	12,918 (287)
宮 城 野 区	2,287 (100)	4,776 (107)	544 (11)	74 (4)	7,681 (222)
若 林 区	1,609 (70)	3,704 (91)	384 (5)	37 (2)	5,734 (168)
太 白 区	2,982 (97)	6,693 (173)	747 (10)	89 (8)	10,511 (288)
泉 区	2,191 (84)	5,301 (137)	533 (5)	89 (1)	8,114 (227)
合 計	12,645 (461)	28,846 (668)	3,059 (45)	408 (18)	44,958 (1,192)
前年度末	12,742 (536)	27,380 (670)	3,134 (76)	414 (14)	43,670 (1,296)
前年度増減	▲97 (▲75)	1,466 (▲2)	▲75 (▲31)	▲6 (4)	1,288 (▲104)
前年度比 (%)	99.2 (86)	105.4 (100)	97.6 (59)	98.6 (129)	102.9 (92)

※ () 内は、第2号被保険者数〔再掲〕

(6) 審査判定結果〔累計〕

(平成27年度末)

	非該当	要支援 1	要支援 2	要介護 1	要介護 2	要介護 3	要介護 4	要介護 5	合計
	人	人	人	人	人	人	人	人	人
青 葉 区	129 (1)	3,648 (49)	1,451 (31)	2,641 (59)	1,359 (35)	1,076 (33)	1,270 (34)	968 (25)	12,542 (267)
宮 城 野 区	60 (1)	1,847 (32)	948 (26)	1,806 (42)	885 (37)	603 (19)	692 (25)	547 (23)	7,388 (205)
若 林 区	47 (1)	1,495 (30)	652 (20)	1,229 (25)	709 (22)	447 (14)	538 (20)	453 (19)	5,570 (151)
太 白 区	21 (0)	2,799 (41)	1,176 (31)	2,531 (61)	1,249 (52)	838 (38)	958 (28)	752 (25)	10,324 (276)
泉 区	23 (1)	2,057 (31)	826 (34)	1,968 (58)	1,003 (37)	653 (21)	793 (21)	698 (27)	8,021 (230)
合 計	280 (4)	11,846 (183)	5,053 (142)	10,175 (245)	5,205 (183)	3,617 (125)	4,251 (128)	3,418 (119)	43,845 (1,129)
前年度末	295 (18)	11,287 (202)	4,590 (142)	9,612 (268)	4,754 (181)	3,357 (137)	4,014 (135)	3,277 (127)	41,186 (1,210)
前年度増減	▲15 (▲14)	559 (▲19)	463 (0)	563 (▲23)	451 (2)	260 (▲12)	237 (▲7)	141 (▲8)	2,659 (▲81)
前年度比 (%)	94.9 (22)	105.0 (91)	110.1 (100)	105.9 (91)	109.5 (101)	107.7 (91)	105.9 (95)	104.3 (94)	106.5 (93)

※ () 内は、第2号被保険者数〔再掲〕

※ 再調査は含まない。

(7) 要介護認定者数（月別）

① 要支援 1

区 分	青 葉 区	宮城野区	若 林 区	太 白 区	泉 区	合 計
	人	人	人	人	人	人
4 月	3,150	1,648	1,343	2,370	1,633	10,144
5 月	3,131	1,648	1,350	2,356	1,626	10,111
6 月	3,154	1,654	1,372	2,339	1,659	10,178
7 月	3,194	1,662	1,375	2,381	1,694	10,306
8 月	3,184	1,646	1,373	2,377	1,715	10,295
9 月	3,208	1,653	1,364	2,411	1,729	10,365
10月	3,228	1,646	1,356	2,438	1,744	10,412
11月	3,205	1,623	1,343	2,413	1,786	10,370
12月	3,198	1,608	1,331	2,421	1,800	10,358
1 月	3,194	1,601	1,324	2,432	1,802	10,353
2 月	3,176	1,611	1,307	2,435	1,799	10,328
3 月	3,190	1,618	1,309	2,420	1,801	10,338
前年度末	3,120	1,658	1,343	2,345	1,623	10,089
前年度増減	70	▲40	▲34	75	178	249
前年度比	102.2%	97.6%	97.5%	103.2%	111.0%	102.5%

※宮城総合支所・秋保総合支所分はそれぞれ青葉区分・太白区分に含む。

② 要支援 2

区 分	青 葉 区	宮城野区	若 林 区	太 白 区	泉 区	合 計
	人	人	人	人	人	人
4 月	1,134	678	458	941	701	3,912
5 月	1,150	673	478	928	710	3,939
6 月	1,165	680	492	942	706	3,985
7 月	1,192	681	497	951	705	4,026
8 月	1,192	687	498	956	716	4,049
9 月	1,213	700	512	968	701	4,094
10月	1,223	720	520	971	719	4,153
11月	1,238	729	529	996	723	4,215
12月	1,214	744	533	1,000	713	4,204
1 月	1,200	752	554	1,016	724	4,246
2 月	1,207	777	558	1,014	712	4,268
3 月	1,208	783	567	1,014	700	4,272
前年度末	1,133	673	464	932	699	3,901
前年度増減	75	110	103	82	1	371
前年度比	106.6%	116.3%	122.2%	108.8%	100.1%	109.5%

③ 要支援 計（要支援 1～2）

区 分	青 葉 区	宮城野区	若 林 区	太 白 区	泉 区	合 計
	人	人	人	人	人	人
4 月	4,284	2,326	1,801	3,311	2,334	14,056
5 月	4,281	2,321	1,828	3,284	2,336	14,050
6 月	4,319	2,334	1,864	3,281	2,365	14,163
7 月	4,386	2,343	1,872	3,332	2,399	14,332
8 月	4,376	2,333	1,871	3,333	2,431	14,344
9 月	4,421	2,353	1,876	3,379	2,430	14,459
10月	4,451	2,366	1,876	3,409	2,463	14,565
11月	4,443	2,352	1,872	3,409	2,509	14,585
12月	4,412	2,352	1,864	3,421	2,513	14,562
1 月	4,394	2,353	1,878	3,448	2,526	14,599
2 月	4,383	2,388	1,865	3,449	2,511	14,596
3 月	4,398	2,401	1,876	3,434	2,501	14,610
前年度末	4,253	2,331	1,807	3,277	2,322	13,990
前年度増減	145	70	69	157	179	620
前年度比	103.4%	103.0%	103.8%	104.8%	107.7%	104.4%

④ 要介護 1

区 分	青 葉 区	宮城野区	若 林 区	太 白 区	泉 区	合 計
	人	人	人	人	人	人
4 月	2,260	1,482	1,081	2,131	1,553	8,507
5 月	2,266	1,468	1,086	2,125	1,556	8,501
6 月	2,267	1,491	1,080	2,135	1,569	8,542
7 月	2,288	1,486	1,087	2,124	1,575	8,560
8 月	2,265	1,492	1,086	2,104	1,571	8,518
9 月	2,238	1,486	1,072	2,118	1,579	8,493
10月	2,263	1,519	1,080	2,129	1,594	8,585
11月	2,260	1,540	1,080	2,163	1,613	8,656
12月	2,270	1,528	1,084	2,177	1,637	8,696
1 月	2,270	1,518	1,089	2,177	1,648	8,702
2 月	2,257	1,503	1,068	2,192	1,676	8,696
3 月	2,262	1,532	1,082	2,202	1,699	8,777
前年度末	2,295	1,477	1,067	2,103	1,538	8,480
前年度増減	▲33	55	15	99	161	297
前年度比	98.6%	103.7%	101.4%	104.7%	110.5%	103.5%

⑤ 要介護 2

区 分	青 葉 区	宮城野区	若 林 区	太 白 区	泉 区	合 計
	人	人	人	人	人	人
4 月	1,764	1,030	829	1,404	1,407	6,434
5 月	1,747	1,033	829	1,432	1,404	6,445
6 月	1,727	1,048	844	1,452	1,398	6,469
7 月	1,755	1,053	866	1,460	1,385	6,519
8 月	1,762	1,062	875	1,466	1,370	6,535
9 月	1,781	1,073	874	1,459	1,361	6,548
10月	1,774	1,071	884	1,469	1,351	6,549
11月	1,763	1,052	899	1,464	1,351	6,529
12月	1,778	1,040	915	1,458	1,353	6,544
1 月	1,763	1,047	899	1,473	1,328	6,510
2 月	1,777	1,052	912	1,474	1,304	6,519
3 月	1,791	1,053	912	1,509	1,289	6,554
前年度末	1,777	1,008	845	1,400	1,408	6,438
前年度増減	14	45	67	109	▲119	116
前年度比	100.8%	104.5%	107.9%	107.8%	91.5%	101.8%

⑥ 要介護 3

区 分	青 葉 区	宮城野区	若 林 区	太 白 区	泉 区	合 計
	人	人	人	人	人	人
4 月	1,351	665	558	1,011	794	4,379
5 月	1,343	668	559	1,017	788	4,375
6 月	1,342	661	560	1,013	783	4,359
7 月	1,334	674	555	1,028	800	4,391
8 月	1,319	676	550	1,030	806	4,381
9 月	1,314	669	552	1,030	788	4,353
10月	1,310	665	561	1,046	784	4,366
11月	1,300	670	561	1,067	791	4,389
12月	1,285	680	571	1,072	786	4,394
1 月	1,288	689	565	1,064	781	4,387
2 月	1,286	698	571	1,061	773	4,389
3 月	1,315	701	570	1,047	773	4,406
前年度末	1,310	639	546	1,013	792	4,300
前年度増減	5	62	24	34	▲19	106
前年度比	100.4%	109.7%	104.4%	103.4%	97.6%	102.5%

⑦ 要介護 4

区 分	青 葉 区	宮城野区	若 林 区	太 白 区	泉 区	合 計
	人	人	人	人	人	人
4 月	1,384	751	553	1,104	881	4,673
5 月	1,396	756	562	1,113	878	4,705
6 月	1,381	768	578	1,118	893	4,738
7 月	1,398	772	573	1,125	898	4,766
8 月	1,396	764	591	1,126	886	4,763
9 月	1,415	771	597	1,114	900	4,797
10月	1,424	776	599	1,090	904	4,793
11月	1,439	775	605	1,070	894	4,783
12月	1,438	779	595	1,051	896	4,759
1 月	1,439	765	609	1,053	899	4,765
2 月	1,421	766	612	1,065	911	4,775
3 月	1,449	780	619	1,081	904	4,833
前年度末	1,377	759	559	1,083	875	4,653
前年度増減	72	21	60	▲2	29	180
前年度比	105.2%	102.8%	110.7%	99.8%	103.3%	103.9%

⑧ 要介護 5

区 分	青 葉 区	宮城野区	若 林 区	太 白 区	泉 区	合 計
	人	人	人	人	人	人
4 月	1,010	569	454	768	704	3,505
5 月	1,010	566	454	769	691	3,490
6 月	1,029	565	460	762	708	3,524
7 月	1,039	565	459	785	728	3,576
8 月	1,031	560	471	779	737	3,578
9 月	1,015	559	467	781	739	3,561
10月	1,015	572	459	783	729	3,558
11月	1,022	562	463	779	737	3,563
12月	1,028	564	462	773	736	3,563
1 月	1,014	564	458	769	728	3,533
2 月	1,009	556	465	772	733	3,535
3 月	1,015	560	454	780	725	3,534
前年度末	1,006	557	456	770	694	3,483
前年度増減	9	3	▲2	10	31	51
前年度比	100.9%	100.5%	99.6%	101.3%	104.5%	101.5%

⑨ 要介護 計（要介護 1 ～ 5）

区 分	青 葉 区	宮城野区	若 林 区	太 白 区	泉 区	合 計
	人	人	人	人	人	人
4 月	7,769	4,497	3,475	6,418	5,339	27,498
5 月	7,762	4,491	3,490	6,456	5,317	27,516
6 月	7,746	4,533	3,522	6,480	5,351	27,632
7 月	7,814	4,550	3,540	6,522	5,386	27,812
8 月	7,773	4,554	3,573	6,505	5,370	27,775
9 月	7,763	4,558	3,562	6,502	5,367	27,752
10月	7,786	4,603	3,583	6,517	5,362	27,851
11月	7,784	4,599	3,608	6,543	5,386	27,920
12月	7,799	4,591	3,627	6,531	5,408	27,956
1 月	7,774	4,583	3,620	6,536	5,384	27,897
2 月	7,750	4,575	3,628	6,564	5,397	27,914
3 月	7,832	4,626	3,637	6,619	5,390	28,104
前年度末	7,765	4,440	3,473	6,369	5,307	27,354
前年度増減	67	186	164	250	83	750
前年度比	100.9%	104.2%	104.7%	103.9%	101.6%	102.7%

⑩ 要支援・要介護認定者数（合計）

区 分	青 葉 区	宮城野区	若 林 区	太 白 区	泉 区	合 計
	人	人	人	人	人	人
4 月	12,053	6,823	5,276	9,729	7,673	41,554
5 月	12,043	6,812	5,318	9,740	7,653	41,566
6 月	12,065	6,867	5,386	9,761	7,716	41,795
7 月	12,200	6,893	5,412	9,854	7,785	42,144
8 月	12,149	6,887	5,444	9,838	7,801	42,119
9 月	12,184	6,911	5,438	9,881	7,797	42,211
10月	12,237	6,969	5,459	9,926	7,825	42,416
11月	12,227	6,951	5,480	9,952	7,895	42,505
12月	12,211	6,943	5,491	9,952	7,921	42,518
1 月	12,168	6,936	5,498	9,984	7,910	42,496
2 月	12,133	6,963	5,493	10,013	7,908	42,510
3 月	12,230	7,027	5,513	10,053	7,891	42,714
前年度末	12,018	6,771	5,280	9,646	7,629	41,344
前年度増減	212	256	233	407	262	1,370
前年度比	101.8%	103.8%	104.4%	104.2%	103.4%	103.3%

このページは空白です。

保険給付の状況

保険給付の状況

1 サービス受給者数

(1) サービス区分別

(平成27年度末, 単位: 人)

サービス区分		青葉区	宮城野区	若林区	太白区	泉区	合 計	前年度末	増減
在宅	介護予防サービス (構成比)	3,257	1,744	1,328	2,323	1,719	10,371 27.0%	9,855 26.6%	516
	居宅サービス (構成比)	4,965	3,265	2,606	4,713	3,606	19,155 49.9%	18,782 50.7%	373
	小 計 (構成比)	8,222	5,009	3,934	7,036	5,325	29,526 76.9%	28,637 77.3%	889
地域密着型	介護予防地域密着型 (構成比)	22	24	8	17	20	91 0.3%	79 0.3%	12
	地域密着型サービス (構成比)	943	513	408	639	587	3,090 8.0%	2,756 7.4%	334
	小 計 (構成比)	965	537	416	656	607	3,181 8.3%	2,835 7.7%	346
施設サービス	介護老人福祉施設 (構成比)	1,095	423	258	495	697	2,968 7.7%	2,865 7.7%	103
	介護老人保健施設 (構成比)	727	453	377	636	431	2,624 6.8%	2,588 7.0%	36
	介護療養型医療施設 (構成比)	23	10	20	37	4	94 0.3%	120 0.3%	▲ 26
	小 計 (構成比)	1,845	886	655	1,168	1,132	5,686 14.8%	5,573 15.0%	113
合 計		11,032	6,432	5,005	8,860	7,064	38,393	37,045	1,348

介護サービス受給状況

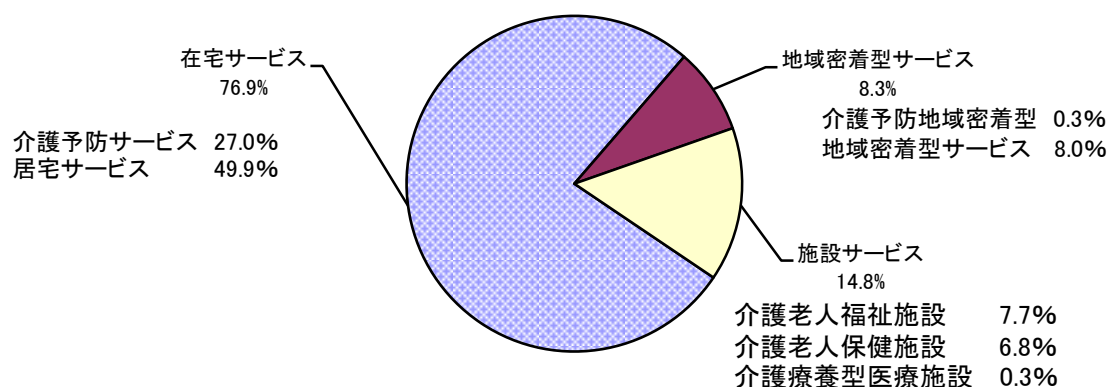

(2) 月別

① 居宅サービス・介護予防サービス (単位:人)

行政区	区分	4月	5月	6月	7月	8月	9月	10月	11月	12月	1月	2月	3月	前年度末
青葉区	予防	3,136	3,135	3,178	3,210	3,208	3,254	3,261	3,256	3,253	3,208	3,228	3,257	3,121
	介護	5,008	4,965	4,992	5,018	4,972	4,963	4,966	4,979	4,991	4,951	4,932	4,965	5,004
	計	8,144	8,100	8,170	8,228	8,180	8,217	8,227	8,235	8,244	8,159	8,160	8,222	8,125
宮城野区	予防	1,686	1,697	1,719	1,712	1,674	1,693	1,680	1,706	1,720	1,712	1,739	1,744	1,684
	介護	3,245	3,227	3,245	3,245	3,229	3,207	3,250	3,244	3,292	3,232	3,228	3,265	3,217
	計	4,931	4,924	4,964	4,957	4,903	4,900	4,930	4,950	5,012	4,944	4,967	5,009	4,901
若林区	予防	1,282	1,289	1,329	1,349	1,326	1,332	1,347	1,340	1,327	1,328	1,328	1,328	1,260
	介護	2,505	2,514	2,552	2,549	2,532	2,544	2,569	2,568	2,610	2,579	2,582	2,606	2,482
	計	3,787	3,803	3,881	3,898	3,858	3,876	3,916	3,908	3,937	3,907	3,910	3,934	3,742
太白区	予防	2,229	2,197	2,238	2,283	2,273	2,279	2,289	2,299	2,320	2,288	2,309	2,323	2,222
	介護	4,517	4,565	4,602	4,612	4,611	4,603	4,691	4,680	4,694	4,607	4,623	4,713	4,484
	計	6,746	6,762	6,840	6,895	6,884	6,882	6,980	6,979	7,014	6,895	6,932	7,036	6,706
泉区	予防	1,571	1,581	1,610	1,639	1,625	1,666	1,696	1,735	1,747	1,727	1,711	1,719	1,568
	介護	3,606	3,578	3,583	3,630	3,566	3,579	3,617	3,636	3,678	3,612	3,612	3,606	3,595
	計	5,177	5,159	5,193	5,269	5,191	5,245	5,313	5,371	5,425	5,339	5,323	5,325	5,163
合計	予防	9,904	9,899	10,074	10,193	10,106	10,224	10,273	10,336	10,367	10,263	10,315	10,371	9,855
	介護	18,881	18,849	18,974	19,054	18,910	18,896	19,093	19,107	19,265	18,981	18,977	19,155	18,782
	計	28,785	28,748	29,048	29,247	29,016	29,120	29,366	29,443	29,632	29,244	29,292	29,526	28,637

② 地域密着型サービス・介護予防地域密着型サービス (単位:人)

行政区	区分	4月	5月	6月	7月	8月	9月	10月	11月	12月	1月	2月	3月	前年度末
青葉区	予防	23	22	22	24	26	29	26	27	26	25	22	22	20
	介護	910	921	924	927	913	927	923	919	924	927	938	943	891
	計	933	943	946	951	939	956	949	946	950	952	960	965	911
宮城野区	予防	22	21	21	24	29	31	29	29	26	27	26	24	24
	介護	471	476	485	483	488	488	501	506	505	505	512	513	461
	計	493	497	506	507	517	519	530	535	531	532	538	537	485
若林区	予防	5	6	5	6	6	5	6	8	10	10	11	8	5
	介護	353	354	364	381	398	403	405	406	412	406	408	408	337
	計	358	360	369	387	404	408	411	414	422	416	419	416	342
太白区	予防	13	12	11	10	10	11	10	11	11	10	13	17	13
	介護	581	580	582	582	593	591	611	618	620	617	627	639	560
	計	594	592	593	592	603	602	621	629	631	627	640	656	573
泉区	予防	17	17	18	20	20	22	17	20	18	20	20	20	17
	介護	529	537	549	555	558	566	569	570	571	574	582	587	507
	計	546	554	567	575	578	588	586	590	589	594	602	607	524
合計	予防	80	78	77	84	91	98	88	95	91	92	92	91	79
	介護	2,844	2,868	2,904	2,928	2,950	2,975	3,009	3,019	3,032	3,029	3,067	3,090	2,756
	計	2,924	2,946	2,981	3,012	3,041	3,073	3,097	3,114	3,123	3,121	3,159	3,181	2,835

③ 介護老人福祉施設 (単位:人)

行政区	区分	4月	5月	6月	7月	8月	9月	10月	11月	12月	1月	2月	3月	前年度末	増減
青葉区	介護	1,098	1,092	1,102	1,104	1,098	1,093	1,096	1,105	1,107	1,101	1,094	1,095	1,107	▲ 12
宮城野区	介護	389	403	416	425	429	430	427	429	423	423	424	423	381	42
若林区	介護	232	229	238	242	252	249	253	254	260	253	253	258	237	21
太白区	介護	479	485	489	495	489	487	490	491	491	481	485	495	478	17
泉区	介護	676	681	698	708	709	711	702	693	700	700	700	697	662	35
合計	介護	2,874	2,890	2,943	2,974	2,977	2,970	2,968	2,972	2,981	2,958	2,956	2,968	2,865	103

④ 介護老人保健施設 (単位:人)

行政区	区分	4月	5月	6月	7月	8月	9月	10月	11月	12月	1月	2月	3月	前年度末	増減
青葉区	介護	716	718	704	705	710	714	708	716	727	717	725	727	733	▲ 6
宮城野区	介護	409	420	434	437	446	447	459	460	456	441	447	453	408	45
若林区	介護	378	377	380	364	358	358	375	378	376	373	372	377	375	2
太白区	介護	628	619	610	636	632	633	635	623	633	638	639	636	621	15
泉区	介護	453	445	442	443	428	428	432	437	450	441	426	431	451	▲ 20
合計	介護	2,584	2,579	2,570	2,585	2,574	2,580	2,609	2,614	2,642	2,610	2,609	2,624	2,588	36

⑤ 介護老人療養型医療施設 (単位:人)

行政区	区分	4月	5月	6月	7月	8月	9月	10月	11月	12月	1月	2月	3月	前年度末	増減
青葉区	介護	23	25	23	23	22	21	21	23	23	24	23	23	22	1
宮城野区	介護	16	15	15	16	14	12	14	12	12	12	10	10	16	▲ 6
若林区	介護	18	18	20	20	22	23	23	23	23	19	20	20	20	0
太白区	介護	59	56	53	53	49	45	43	42	40	39	37	37	56	▲ 19
泉区	介護	6	6	6	6	4	4	3	3	4	5	5	4	6	▲ 2
合計	介護	122	120	117	118	111	105	104	103	102	99	95	94	120	▲ 26

⑥ 施設サービス合計 (③+④+⑤) (単位:人)

行政区	区分	4月	5月	6月	7月	8月	9月	10月	11月	12月	1月	2月	3月	前年度末	増減
青葉区	介護	1,837	1,835	1,829	1,832	1,830	1,828	1,825	1,844	1,857	1,842	1,842	1,845	1,862	▲ 17
宮城野区	介護	814	838	865	878	889	889	900	901	891	876	881	886	805	81
若林区	介護	628	624	638	626	632	630	651	655	659	645	645	655	632	23
太白区	介護	1,166	1,160	1,152	1,184	1,170	1,165	1,168	1,156	1,164	1,158	1,161	1,168	1,155	13
泉区	介護	1,135	1,132	1,146	1,157	1,141	1,143	1,137	1,133	1,154	1,146	1,131	1,132	1,119	13
合計	介護	5,580	5,589	5,630	5,677	5,662	5,655	5,681	5,689	5,725	5,667	5,660	5,686	5,573	113

⑦ サービス受給者（①+②+⑥） (単位:人)

行政区	区分	4月	5月	6月	7月	8月	9月	10月	11月	12月	1月	2月	3月	前年度末	増減
青葉区	予防	3,159	3,157	3,200	3,234	3,234	3,283	3,287	3,283	3,279	3,233	3,250	3,279	3,141	138
	介護	7,755	7,721	7,745	7,777	7,715	7,718	7,714	7,742	7,772	7,720	7,712	7,753	7,757	▲ 4
	計	10,914	10,878	10,945	11,011	10,949	11,001	11,001	11,025	11,051	10,953	10,962	11,032	10,898	134
宮城野区	予防	1,708	1,718	1,740	1,736	1,703	1,724	1,709	1,735	1,746	1,739	1,765	1,768	1,708	60
	介護	4,530	4,541	4,595	4,606	4,606	4,584	4,651	4,651	4,688	4,613	4,621	4,664	4,483	181
	計	6,238	6,259	6,335	6,342	6,309	6,308	6,360	6,386	6,434	6,352	6,386	6,432	6,191	241
若林区	予防	1,287	1,295	1,334	1,355	1,332	1,337	1,353	1,348	1,337	1,338	1,339	1,336	1,265	71
	介護	3,486	3,492	3,554	3,556	3,562	3,577	3,625	3,629	3,681	3,630	3,635	3,669	3,451	218
	計	4,773	4,787	4,888	4,911	4,894	4,914	4,978	4,977	5,018	4,968	4,974	5,005	4,716	289
太白区	予防	2,242	2,209	2,249	2,293	2,283	2,290	2,299	2,310	2,331	2,298	2,322	2,340	2,235	105
	介護	6,264	6,305	6,336	6,378	6,374	6,359	6,470	6,454	6,478	6,382	6,411	6,520	6,199	321
	計	8,506	8,514	8,585	8,671	8,657	8,649	8,769	8,764	8,809	8,680	8,733	8,860	8,434	426
泉区	予防	1,588	1,598	1,628	1,659	1,645	1,688	1,713	1,755	1,765	1,747	1,731	1,739	1,585	154
	介護	5,270	5,247	5,278	5,342	5,265	5,288	5,323	5,339	5,403	5,332	5,325	5,325	5,221	104
	計	6,858	6,845	6,906	7,001	6,910	6,976	7,036	7,094	7,168	7,079	7,056	7,064	6,806	258
合計	予防	9,984	9,977	10,151	10,277	10,197	10,322	10,361	10,431	10,458	10,355	10,407	10,462	9,934	528
	介護	27,305	27,306	27,508	27,659	27,522	27,526	27,783	27,815	28,022	27,677	27,704	27,931	27,111	820
	計	37,289	37,283	37,659	37,936	37,719	37,848	38,144	38,246	38,480	38,032	38,111	38,393	37,045	1,348

在宅サービス・地域密着型サービス受給者の推移

(単位:人)

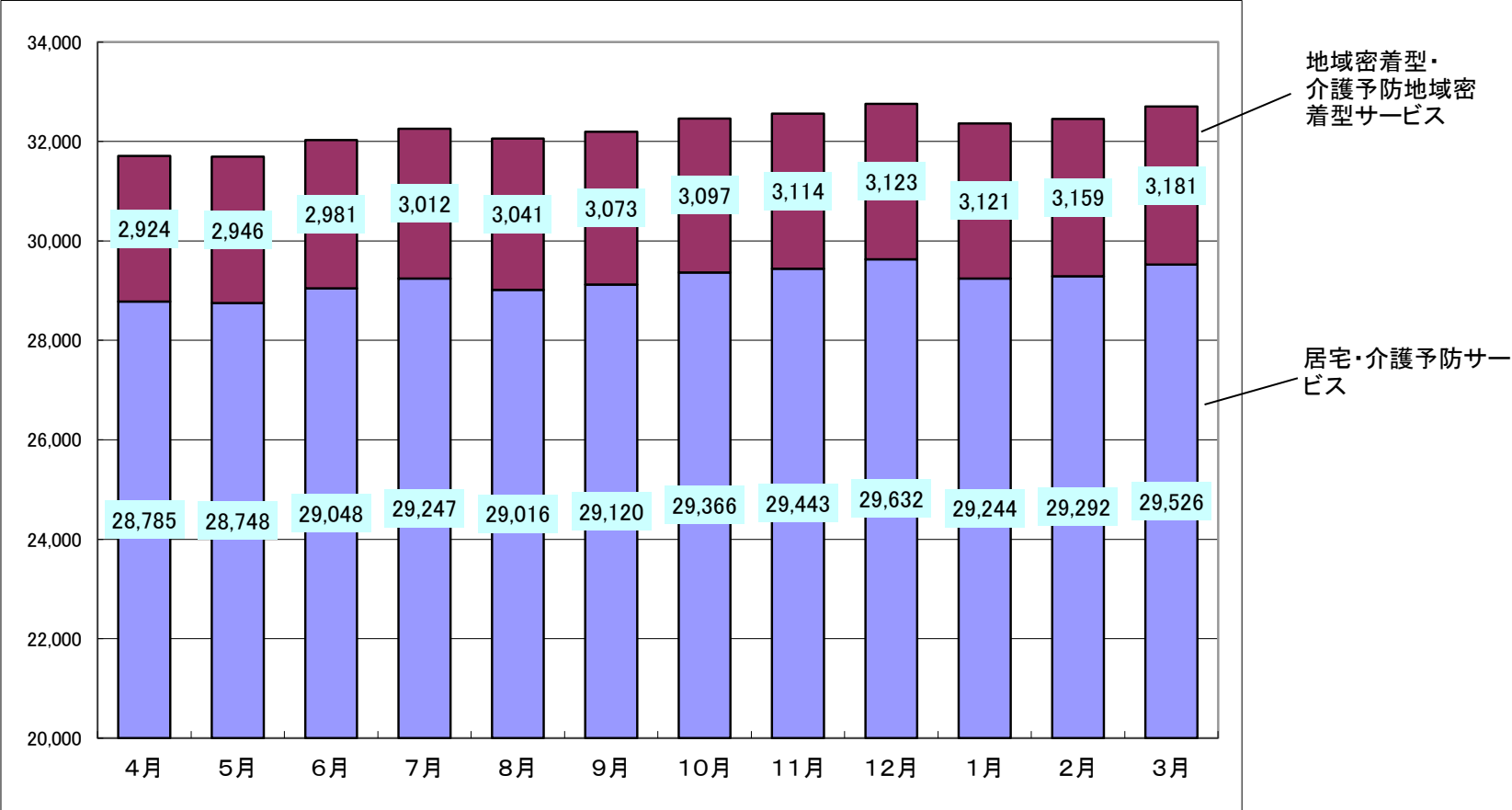

このページは空白です。

2 保険給付

〔 留意事項 〕

平成 27 年度における保険給付の対象期間は、地方自治法施行令第 143 条の「歳出の会計年度所属区分」により次のとおりとなっています。

- 1 現物給付分 平成 27 年 3 月～平成 28 年 2 月（12 ヶ月分）
- 2 償還払い分 平成 27 年 4 月～平成 28 年 3 月（12 ヶ月分）

※ 単位は、審査月（事業者から請求のあった月）ベースで集計しています。

したがって、利用月（実際にサービスを利用した月）ベースで集計している 78・79 ページの「3 介護保険事業計画と実績の比較」の数値とは一致しません。

2 保険給付

(1) 行政区・サービス種類別

① 居宅サービス・介護予防サービス

訪問介護	項 目	区 分	青葉区	宮城野区	若林区	太白区	泉区	合計	前年度	増減
	件 数	予 防	18,057	9,009	6,734	11,756	7,705	53,261	53,432	▲ 171
		介 護	22,650	14,864	12,218	22,320	13,790	85,842	88,197	▲ 2,355
		計	40,707	23,873	18,952	34,076	21,495	139,103	141,629	▲ 2,526
	日 回 数	予 防	109,596	54,419	37,414	64,950	44,253	310,632	308,737	1,895
		介 護	276,607	176,645	151,746	299,209	158,204	1,062,411	1,084,716	▲ 22,305
		計	386,203	231,064	189,160	364,159	202,457	1,373,043	1,393,453	▲ 20,410
	単位数	予 防	35,175,460	17,331,426	12,586,342	20,954,931	14,184,816	100,232,975	102,922,058	▲ 2,689,083
		介 護	127,071,366	76,469,145	76,404,893	147,206,305	75,932,443	503,084,152	510,729,251	▲ 7,645,099
		計	162,246,826	93,800,571	88,991,235	168,161,236	90,117,259	603,317,127	613,651,309	▲ 10,334,182
	費用額 (円)	予 防	366,452,966	180,508,685	131,111,964	217,877,859	147,419,527	1,043,371,001	1,071,441,433	▲ 28,070,432
		介 護	1,322,265,988	794,394,462	795,098,990	1,527,420,301	788,744,841	5,227,924,582	5,308,219,383	▲ 80,294,801
		計	1,688,718,954	974,903,147	926,210,954	1,745,298,160	936,164,368	6,271,295,583	6,379,660,816	▲ 108,365,233

訪問入浴介護	項 目	区 分	青葉区	宮城野区	若林区	太白区	泉区	合計	前年度	増減
	件 数	予 防	2	1	4	0	0	7	11	▲ 4
		介 護	2,539	1,528	1,276	2,016	1,588	8,947	9,801	▲ 854
		計	2,541	1,529	1,280	2,016	1,588	8,954	9,812	▲ 858
	日 回 数	予 防	6	1	15	0	0	22	75	▲ 53
		介 護	12,833	7,719	6,072	10,453	7,987	45,064	49,337	▲ 4,273
		計	12,839	7,720	6,087	10,453	7,987	45,086	49,412	▲ 4,326
	単位数	予 防	5,485	862	12,935	0	0	19,282	65,610	▲ 46,328
		介 護	16,768,396	9,774,587	7,785,843	13,347,893	10,199,982	57,876,701	63,411,481	▲ 5,534,780
		計	16,773,881	9,775,449	7,798,778	13,347,893	10,199,982	57,895,983	63,477,091	▲ 5,581,108
	費用額 (円)	予 防	57,152	8,982	134,781	0	0	200,915	683,653	▲ 482,738
		介 護	174,691,442	101,707,316	81,127,726	139,053,916	106,248,253	602,828,653	660,370,169	▲ 57,541,516
		計	174,748,594	101,716,298	81,262,507	139,053,916	106,248,253	603,029,568	661,053,822	▲ 58,024,254

訪問看護	項 目	区 分	青葉区	宮城野区	若林区	太白区	泉区	合計	前年度	増減
	件 数	予 防	1,222	383	356	461	458	2,880	2,655	225
		介 護	8,047	4,184	3,372	5,950	4,591	26,144	25,229	915
		計	9,269	4,567	3,728	6,411	5,049	29,024	27,884	1,140
	日 回 数	予 防	5,370	1,585	1,430	1,609	1,920	11,914	11,273	641
		介 護	46,748	23,768	19,983	36,439	27,076	154,014	151,634	2,380
		計	52,118	25,353	21,413	38,048	28,996	165,928	162,907	3,021
	単位数	予 防	4,019,887	1,063,166	1,133,255	1,148,373	1,412,698	8,777,379	8,180,997	596,382
		介 護	39,768,085	19,342,937	16,621,088	28,904,502	22,623,267	127,259,879	124,833,409	2,426,470
		計	43,787,972	20,406,103	17,754,343	30,052,875	24,035,965	136,037,258	133,014,406	3,022,852
	費用額 (円)	予 防	41,863,929	11,067,774	11,808,344	11,936,184	14,681,759	91,357,990	85,143,748	6,214,242
		介 護	414,148,998	201,099,363	173,174,310	300,740,190	234,867,742	1,324,030,603	1,298,355,464	25,675,139
		計	456,012,927	212,167,137	184,982,654	312,676,374	249,549,501	1,415,388,593	1,383,499,212	31,889,381

訪問リハビリテーション	項 目	区 分	青葉区	宮城野区	若林区	太白区	泉区	合計	前年度	増減
	件 数	予 防	67	12	36	109	58	282	232	50
		介 護	386	239	239	689	569	2,122	2,118	4
		計	453	251	275	798	627	2,404	2,350	54
	日 回 数	予 防	415	42	163	461	271	1,352	1,040	312
		介 護	1,989	1,221	1,767	3,363	2,954	11,294	11,495	▲ 201
		計	2,404	1,263	1,930	3,824	3,225	12,646	12,535	111
	単位数	予 防	255,319	25,912	99,296	298,750	171,431	850,708	662,902	187,806
		介 護	1,345,185	678,079	839,216	2,417,551	2,023,973	7,304,004	7,094,943	209,061
		計	1,600,504	703,991	938,512	2,716,301	2,195,404	8,154,712	7,757,845	396,867
	費用額 (円)	予 防	2,637,411	267,665	1,024,488	3,072,465	1,766,034	8,768,063	6,835,204	1,932,859
		介 護	13,848,049	6,879,658	8,615,635	24,912,489	20,685,505	74,941,336	72,686,831	2,254,505
		計	16,485,460	7,147,323	9,640,123	27,984,954	22,451,539	83,709,399	79,522,035	4,187,364

通所介護	項 目	区 分	青葉区	宮城野区	若林区	太白区	泉区	合計	前年度	増減
	件 数	予 防	18,562	10,330	9,098	13,824	8,833	60,647	55,237	5,410
		介 護	26,037	18,116	18,609	26,341	19,134	108,237	103,619	4,618
		計	44,599	28,446	27,707	40,165	27,967	168,884	158,856	10,028
	日 回 数	予 防	87,810	51,982	44,622	66,286	45,305	296,005	276,026	19,979
		介 護	236,786	165,623	170,119	233,431	171,616	977,575	918,027	59,548
		計	324,596	217,605	214,741	299,717	216,921	1,273,580	1,194,053	79,527
	単位数	予 防	46,078,631	26,550,529	22,800,199	35,202,069	21,602,202	152,233,630	164,436,177	▲ 12,202,547
		介 護	194,071,212	137,360,433	144,494,354	197,536,350	144,424,421	817,886,770	788,384,015	29,502,755
		計	240,149,843	163,910,962	167,294,553	232,738,419	166,026,623	970,120,400	952,820,192	17,300,208
	費用額 (円)	予 防	473,105,793	272,390,669	234,131,214	360,967,552	221,653,401	1,562,248,629	1,687,401,875	▲ 125,153,246
		介 護	1,992,004,402	1,409,518,471	1,483,194,370	2,024,083,754	1,480,355,599	8,389,156,596	8,086,892,732	302,263,864
		計	2,465,110,195	1,681,909,140	1,717,325,584	2,385,051,306	1,702,009,000	9,951,405,225	9,774,294,607	177,110,618

通所リハビリテーション	項 目	区 分	青葉区	宮城野区	若林区	太白区	泉区	合計	前年度	増減
	件 数	予 防	3,547	1,798	643	2,494	3,234	11,716	10,863	853
		介 護	10,231	5,544	2,171	9,175	9,615	36,736	35,789	947
		計	13,778	7,342	2,814	11,669	12,849	48,452	46,652	1,800
	日 回 数	予 防	19,799	10,014	3,128	14,006	19,615	66,562	59,710	6,852
		介 護	82,821	48,993	16,331	76,480	83,920	308,545	298,408	10,137
		計	102,620	59,007	19,459	90,486	103,535	375,107	358,118	16,989
	単位数	予 防	10,969,129	5,671,901	1,899,165	7,919,737	9,930,417	36,390,349	41,593,972	▲ 5,203,623
		介 護	78,645,860	44,691,586	14,371,174	71,589,279	78,192,966	287,490,865	279,275,229	8,215,636
		計	89,614,989	50,363,487	16,270,339	79,509,016	88,123,383	323,881,214	320,869,201	3,012,013
	費用額 (円)	予 防	113,298,343	58,531,213	19,614,730	81,564,252	102,431,426	375,439,964	428,971,062	▲ 53,531,098
		介 護	812,170,727	461,380,065	148,377,875	737,334,127	807,212,510	2,966,475,304	2,881,164,867	85,310,437
		計	925,469,070	519,911,278	167,992,605	818,898,379	909,643,936	3,341,915,268	3,310,135,929	31,779,339

福祉用具貸与	項 目	区 分	青葉区	宮城野区	若林区	太白区	泉区	合計	前年度	増減
	件 数	予 防	9,939	6,081	4,330	6,655	4,802	31,807	27,048	4,759
		介 護	30,486	19,766	16,612	29,026	22,245	118,135	112,320	5,815
		計	40,425	25,847	20,942	35,681	27,047	149,942	139,368	10,574
	日 回 数	予 防	296,289	178,378	128,792	191,413	142,485	937,357	793,918	143,439
		介 護	889,095	565,701	485,768	834,926	647,343	3,422,833	3,246,975	175,858
		計	1,185,384	744,079	614,560	1,026,339	789,828	4,360,190	4,040,893	319,297
	単位数	予 防	5,263,603	3,378,364	1,846,352	3,523,042	2,312,197	16,323,558	14,158,797	2,164,761
		介 護	45,560,805	29,172,664	23,641,703	43,200,437	32,462,590	174,038,199	166,722,158	7,316,041
		計	50,824,408	32,551,028	25,488,055	46,723,479	34,774,787	190,361,757	180,880,955	9,480,802
	費用額 (円)	予 防	52,636,030	33,783,640	18,463,520	35,230,420	23,121,970	163,235,580	141,587,970	21,647,610
		介 護	455,608,050	291,726,640	236,417,030	432,004,370	324,625,900	1,740,381,990	1,667,221,580	73,160,410
		計	508,244,080	325,510,280	254,880,550	467,234,790	347,747,870	1,903,617,570	1,808,809,550	94,808,020

短期入所生活介護	項 目	区 分	青葉区	宮城野区	若林区	太白区	泉区	合計	前年度	増減
	件 数	予 防	496	231	219	260	267	1,473	1,557	▲ 84
		介 護	11,292	6,434	4,822	6,877	6,192	35,617	35,890	▲ 273
		計	11,788	6,665	5,041	7,137	6,459	37,090	37,447	▲ 357
	日 回 数	予 防	3,035	1,133	1,058	1,459	1,599	8,284	8,334	▲ 50
		介 護	146,460	74,022	46,295	78,867	66,610	412,254	398,336	13,918
		計	149,495	75,155	47,353	80,326	68,209	420,538	406,670	13,868
	単位数	予 防	1,852,714	716,652	686,861	982,057	988,761	5,227,045	5,299,265	▲ 72,220
		介 護	129,892,308	65,433,687	42,901,830	70,718,584	60,407,682	369,354,091	364,458,186	4,895,905
		計	131,745,022	66,150,339	43,588,691	71,700,641	61,396,443	374,581,136	369,757,451	4,823,685
	費用額 (円)	予 防	19,122,525	7,397,675	7,064,989	10,127,861	10,191,039	53,904,089	54,383,421	▲ 479,332
		介 護	1,340,724,834	675,162,454	442,492,101	728,280,693	622,010,661	3,808,670,743	3,739,114,814	69,555,929
		計	1,359,847,359	682,560,129	449,557,090	738,408,554	632,201,700	3,862,574,832	3,793,498,235	69,076,597

短期入所療養介護（老健）	項 目	区 分	青葉区	宮城野区	若林区	太白区	泉区	合計	前年度	増減
	件 数	予 防	20	2	4	21	20	67	81	▲ 14
		介 護	1,029	460	442	1,705	1,022	4,658	4,516	142
		計	1,049	462	446	1,726	1,042	4,725	4,597	128
	日 回 数	予 防	64	12	16	76	140	308	348	▲ 40
		介 護	7,724	2,909	4,185	15,042	6,802	36,662	34,475	2,187
		計	7,788	2,921	4,201	15,118	6,942	36,970	34,823	2,147
	単位数	予 防	61,652	9,060	13,087	66,218	134,471	284,488	320,238	▲ 35,750
		介 護	8,983,592	3,471,208	4,731,494	16,914,990	8,049,320	42,150,604	39,378,695	2,771,909
		計	9,045,244	3,480,268	4,744,581	16,981,208	8,183,791	42,435,092	39,698,933	2,736,159
	費用額（円）	予 防	633,156	92,747	134,400	674,101	1,379,164	2,913,568	3,272,932	▲ 359,364
		介 護	92,214,977	35,556,204	48,564,684	173,403,172	82,622,830	432,361,867	403,904,505	28,457,362
		計	92,848,133	35,648,951	48,699,084	174,077,273	84,001,994	435,275,435	407,177,437	28,097,998

短期入所療養介護（療養型）	項 目	区 分	青葉区	宮城野区	若林区	太白区	泉区	合計	前年度	増減
	件 数	予 防	2	0	0	0	0	2	2	0
		介 護	147	20	0	1	0	168	131	37
		計	149	20	0	1	0	170	133	37
	日 回 数	予 防	4	0	0	0	0	4	20	▲ 16
		介 護	946	154	0	5	0	1,105	2,143	▲ 1,038
		計	950	154	0	5	0	1,109	2,163	▲ 1,054
	単位数	予 防	2,992	0	0	0	0	2,992	2,561	431
		介 護	884,822	176,711	0	6,225	0	1,067,758	1,279,740	▲ 211,982
		計	887,814	176,711	0	6,225	0	1,070,750	1,282,301	▲ 211,551
	費用額（円）	予 防	30,726	0	0	0	0	30,726	26,392	4,334
		介 護	9,086,541	1,799,582	0	62,250	0	10,948,373	13,131,715	▲ 2,183,342
		計	9,117,267	1,799,582	0	62,250	0	10,979,099	13,158,107	▲ 2,179,008

居宅療養管理指導	項 目	区 分	青葉区	宮城野区	若林区	太白区	泉区	合計	前年度	増減
	件 数	予 防	1,726	836	597	1,035	827	5,021	4,811	210
		介 護	2,081	13,613	12,190	22,498	14,830	65,212	75,517	▲ 10,305
		計	3,807	14,449	12,787	23,533	15,657	70,233	80,328	▲ 10,095
	日 回 数	予 防	3,335	1,694	1,001	1,915	1,579	9,524	9,767	▲ 243
		介 護	40,953	26,760	23,516	44,861	29,427	165,517	157,286	8,231
		計	44,288	28,454	24,517	46,776	31,006	175,041	167,053	7,988
	単位数	予 防	1,376,507	743,466	381,978	747,041	631,245	3,880,237	3,893,639	▲ 13,402
		介 護	16,521,476	10,791,883	9,224,395	17,229,453	11,631,812	65,399,019	60,012,576	5,386,443
		計	17,897,983	11,535,349	9,606,373	17,976,494	12,263,057	69,279,256	63,906,215	5,373,041
	費用額（円）	予 防	13,765,070	7,434,660	3,819,780	7,470,410	6,312,450	38,802,370	38,936,390	▲ 134,020
		介 護	165,214,760	107,918,830	92,243,950	172,294,530	116,318,120	653,990,190	600,125,760	53,864,430
		計	178,979,830	115,353,490	96,063,730	179,764,940	122,630,570	692,792,560	639,062,150	53,730,410

特定施設入居者生活介護	項 目	区 分	青葉区	宮城野区	若林区	太白区	泉区	合計	前年度	増減
	件 数	予 防	1,106	485	320	624	456	2,991	2,911	80
		介 護	3,916	2,324	1,771	3,699	1,959	13,669	13,345	324
		計	5,022	2,809	2,091	4,323	2,415	16,660	16,256	404
	日 回 数	予 防	32,850	14,350	9,473	18,462	13,457	88,592	86,265	2,327
		介 護	123,268	68,544	52,440	110,794	58,329	413,375	407,170	6,205
		計	156,118	82,894	61,913	129,256	71,786	501,967	493,435	8,532
	単位数	予 防	7,500,794	3,262,766	2,375,602	4,667,447	3,669,464	21,476,073	24,830,395	▲ 3,354,322
		介 護	78,286,217	47,243,437	34,985,902	75,133,293	40,159,992	275,808,841	273,045,740	2,763,101
		計	85,787,011	50,506,203	37,361,504	79,800,740	43,829,456	297,284,914	297,876,135	▲ 591,221
	費用額（円）	予 防	77,126,736	33,465,821	24,263,393	47,897,556	37,642,259	220,395,765	254,544,909	▲ 34,149,144
		介 護	803,761,074	484,511,730	359,436,678	770,418,639	412,370,871	2,830,498,992	2,801,360,735	29,138,257
		計	880,887,810	517,977,551	383,700,071	818,316,195	450,013,130	3,050,894,757	3,055,905,644	▲ 5,010,887

特定施設入居者生活介護（短期利用型）	項 目	区 分	青葉区	宮城野区	若林区	太白区	泉区	合計	前年度	増減
	件 数	予 防	0	0	0	0	0	0	0	0
		介 護	37	0	0	0	0	37	41	▲ 4
		計	37	0	0	0	0	37	41	▲ 4
	日 回 数	予 防	0	0	0	0	0	0	0	0
		介 護	532	0	0	0	0	532	469	63
		計	532	0	0	0	0	532	469	63
	単位数	予 防	0	0	0	0	0	0	0	0
		介 護	373,429	0	0	0	0	373,429	303,354	70,075
		計	373,429	0	0	0	0	373,429	303,354	70,075
	費用額（円）	予 防	0	0	0	0	0	0	0	0
		介 護	3,835,103	0	0	0	0	3,835,103	3,115,428	719,675
		計	3,835,103	0	0	0	0	3,835,103	3,115,428	719,675

居宅・介護予防サービス合計（A）	項 目	区 分	青葉区	宮城野区	若林区	太白区	泉区	合計	前年度	増減
	件 数	予 防	54,746	29,168	22,341	37,239	26,660	170,154	158,840	11,314
		介 護	118,878	87,092	73,722	130,297	95,535	505,524	506,513	▲ 989
		計	173,624	116,260	96,063	167,536	122,195	675,678	665,353	10,325
	日 回 数	予 防	558,573	313,610	227,112	360,637	270,624	1,730,556	1,555,513	175,043
		介 護	1,866,762	1,162,059	978,222	1,743,870	1,260,268	7,011,181	6,760,471	250,710
		計	2,425,335	1,475,669	1,205,334	2,104,507	1,530,892	8,741,737	8,315,984	425,753
	単位数	予 防	112,562,173	58,754,104	43,835,072	75,509,665	55,037,702	345,698,716	366,366,611	▲ 20,667,895
		介 護	738,172,753	444,606,357	376,001,892	684,204,862	486,108,448	2,729,094,312	2,678,928,777	50,165,535
		計	850,734,926	503,360,461	419,836,964	759,714,527	541,146,150	3,074,793,028	3,045,295,388	29,497,640
	費用額（円）	予 防	1,160,729,837	604,949,531	451,571,603	776,818,660	566,599,029	3,560,668,660	3,773,228,989	▲ 212,560,329
		介 護	7,599,574,945	4,571,654,775	3,868,743,349	7,030,008,431	4,996,062,832	28,066,044,332	27,535,663,983	530,380,349
		計	8,760,304,782	5,176,604,306	4,320,314,952	7,806,827,091	5,562,661,861	31,626,712,992	31,308,892,972	317,820,020
	介護給付費（円）	予 防	1,037,051,139	543,932,924	408,389,940	697,189,262	506,233,861	3,192,797,126	3,413,814,326	▲ 221,017,200
		介 護	6,797,948,780	4,109,912,433	3,492,627,831	6,309,296,759	4,477,498,476	25,187,284,279	24,917,707,874	269,576,405
		計	7,834,999,919	4,653,845,357	3,901,017,771	7,006,486,021	4,983,732,337	28,380,081,405	28,331,522,200	48,559,205
	利用者負担額（円）	予 防	115,317,410	54,654,667	39,566,728	73,937,193	58,516,869	341,992,867	332,980,047	9,012,820
		介 護	757,103,021	418,841,132	332,510,177	646,616,278	501,495,362	2,656,565,970	2,408,608,752	247,957,218
		計	872,420,431	473,495,799	372,076,905	720,553,471	560,012,231	2,998,558,837	2,741,588,799	256,970,038
	公費負担額（円）	予 防	8,351,505	6,361,940	3,614,935	5,692,204	1,848,299	25,868,883	26,428,243	▲ 559,360
		介 護	44,521,385	42,900,200	43,604,335	74,059,032	16,898,994	221,983,946	209,515,287	12,468,659
		計	52,872,890	49,262,140	47,219,270	79,751,236	18,747,293	247,852,829	235,943,530	11,909,299

② 地域密着型サービス・介護予防地域密着型サービス

認知症対応型通所介護	項 目	区 分	青葉区	宮城野区	若林区	太白区	泉区	合計	前年度	増減
	件 数	予 防	73	2	13	1	4	93	88	5
		介 護	2,277	1,089	1,003	658	900	5,927	6,102	▲ 175
		計	2,350	1,091	1,016	659	904	6,020	6,190	▲ 170
	日 回 数	予 防	349	6	33	3	29	420	348	72
		介 護	20,727	10,436	10,453	6,707	8,621	56,944	60,193	▲ 3,249
		計	21,076	10,442	10,486	6,710	8,650	57,364	60,541	▲ 3,177
	単位数	予 防	328,680	2,990	29,208	2,652	29,164	392,694	346,908	45,786
		介 護	24,685,643	12,589,476	12,451,066	8,055,544	10,579,540	68,361,269	74,211,615	▲ 5,850,346
		計	25,014,323	12,592,466	12,480,274	8,058,196	10,608,704	68,753,963	74,558,523	▲ 5,804,560
	費用額（円）	予 防	3,395,229	30,885	301,710	27,395	301,262	4,056,481	3,583,519	472,962
		介 護	255,001,534	130,048,767	128,607,014	83,213,261	109,286,180	706,156,756	766,585,206	▲ 60,428,450
		計	258,396,763	130,079,652	128,908,724	83,240,656	109,587,442	710,213,237	770,168,725	▲ 59,955,488

小規模多機能型居宅介護	項 目	区 分	青葉区	宮城野区	若林区	太白区	泉区	合計	前年度	増減
	件 数	予 防	174	305	66	123	210	878	562	316
		介 護	1,203	1,525	1,048	1,480	1,150	6,406	5,592	814
		計	1,377	1,830	1,114	1,603	1,360	7,284	6,154	1,130
	日 回 数	予 防	2,743	3,909	859	1,951	3,668	13,130	8,766	4,364
		介 護	22,997	31,357	26,100	35,061	26,966	142,481	129,432	13,049
		計	25,740	35,266	26,959	37,012	30,634	155,611	138,198	17,413
	単位数	予 防	1,107,758	1,961,690	402,116	668,511	1,455,162	5,595,237	3,549,089	2,046,148
		介 護	24,160,473	30,622,284	21,807,087	27,752,989	22,361,035	126,703,868	109,182,270	17,521,598
		計	25,268,231	32,583,974	22,209,203	28,421,500	23,816,197	132,299,105	112,731,359	19,567,746
	費用額 (円)	予 防	11,439,469	20,264,122	4,153,826	6,905,660	15,031,744	57,794,821	36,661,845	21,132,976
		介 護	249,577,057	316,352,980	225,266,700	286,687,701	230,986,805	1,308,871,243	1,127,755,564	181,115,679
		計	261,016,526	336,617,102	229,420,526	293,593,361	246,018,549	1,366,666,064	1,164,417,409	202,248,655

小規模多機能型居宅介護（短期利用型）	項 目	区 分	青葉区	宮城野区	若林区	太白区	泉区	合計	前年度	増減
	件 数	予 防	0	0	0	0	0	0	0	0
		介 護	0	0	1	0	1	2	0	2
		計	0	0	1	0	1	2	0	2
	日 回 数	予 防	0	0	0	0	0	0	0	0
		介 護	0	0	13	0	1	14	0	14
		計	0	0	13	0	1	14	0	14
	単位数	予 防	0	0	0	0	0	0	0	0
		介 護	0	0	10,897	0	712	11,609	0	11,609
		計	0	0	10,897	0	712	11,609	0	11,609
	費用額 (円)	予 防	0	0	0	0	0	0	0	0
		介 護	0	0	112,566	0	7,354	119,920	0	119,920
		計	0	0	112,566	0	7,354	119,920	0	119,920

認知症対応型共同生活介護	項 目	区 分	青葉区	宮城野区	若林区	太白区	泉区	合計	前年度	増減
	件 数	予 防	45	9	0	13	13	80	24	56
		介 護	4,990	2,986	2,228	3,916	3,460	17,580	15,451	2,129
		計	5,035	2,995	2,228	3,929	3,473	17,660	15,475	2,185
	日 回 数	予 防	1,327	258	0	353	395	2,333	972	1,361
		介 護	149,238	89,024	65,839	116,414	102,879	523,394	463,081	60,313
		計	150,565	89,282	65,839	116,767	103,274	525,727	464,053	61,674
	単位数	予 防	1,051,465	212,038	0	285,141	322,590	1,871,234	502,827	1,368,407
		介 護	134,070,911	80,336,805	58,676,282	104,731,953	93,442,264	471,258,215	418,884,968	52,373,247
		計	135,122,376	80,548,843	58,676,282	105,017,094	93,764,854	473,129,449	419,387,795	53,741,654
	費用額 (円)	予 防	10,798,525	2,177,624	0	2,928,390	3,312,992	19,217,531	5,169,007	14,048,524
		介 護	1,376,719,772	824,901,005	602,514,528	1,075,188,743	959,553,630	4,838,877,678	4,300,619,452	538,258,226
		計	1,387,518,297	827,078,629	602,514,528	1,078,117,133	962,866,622	4,858,095,209	4,305,788,459	552,306,750

認知症対応型共同生活介護（短期利用型）	項 目	区 分	青葉区	宮城野区	若林区	太白区	泉区	合計	前年度	増減
	件 数	予 防	0	0	0	0	0	0	0	0
		介 護	0	0	0	1	0	1	0	1
		計	0	0	0	1	0	1	0	1
	日 回 数	予 防	0	0	0	0	0	0	0	0
		介 護	0	0	0	2	0	2	0	2
		計	0	0	0	2	0	2	0	2
	単位数	予 防	0	0	0	0	0	0	0	0
		介 護	0	0	0	1,679	0	1,679	0	1,679
		計	0	0	0	1,679	0	1,679	0	1,679
	費用額 (円)	予 防	0	0	0	0	0	0	0	0
		介 護	0	0	0	17,243	0	17,243	0	17,243
		計	0	0	0	17,243	0	17,243	0	17,243

夜間対応型訪問介護	項 目	区 分	青葉区	宮城野区	若林区	太白区	泉区	合計	前年度	増減
	件 数	介 護	144	76	45	36	138	439	676	▲ 237
	日 数 回 数	介 護	99	311	11	193	627	1,241	2,549	▲ 1,308
	単位数	介 護	198,705	211,122	54,162	188,589	461,661	1,114,239	1,876,530	▲ 762,291
	費用額 (円)	介 護	2,070,460	2,199,868	564,350	1,965,082	4,810,460	11,610,220	19,553,175	▲ 7,942,955

地域密着型介護老人福祉施設	項 目	区 分	青葉区	宮城野区	若林区	太白区	泉区	合計	前年度	増減
	件 数	介 護	2,201	184	259	673	639	3,956	3,739	217
	日 数 回 数	介 護	66,715	5,678	7,414	20,178	20,660	120,645	111,780	8,865
	単位数	介 護	62,254,607	5,365,913	7,019,212	18,647,100	18,699,216	111,986,048	104,692,554	7,293,494
	費用額 (円)	介 護	639,345,908	55,107,833	72,087,182	191,406,779	192,040,611	1,149,988,313	1,074,931,790	75,056,523

定期巡回・随時対応型訪問介護看護	項 目	区 分	青葉区	宮城野区	若林区	太白区	泉区	合計	前年度	増減
	件 数	介 護	257	50	70	162	417	956	43	913
	日 数 回 数	介 護	6,840	1,278	1,687	4,257	11,653	25,715	890	24,825
	単位数	介 護	3,435,387	659,309	973,283	1,974,757	6,241,388	13,284,124	386,178	12,897,946
	費用額 (円)	介 護	35,796,617	6,869,976	10,187,220	20,554,779	65,035,071	138,443,663	4,023,955	134,419,708

看護小規模多機能型居宅介護	項 目	区 分	青葉区	宮城野区	若林区	太白区	泉区	合計	前年度	増減
	件 数	介 護	43	13	16	260	1	333	148	185
	日 数 回 数	介 護	745	251	208	4,107	4	5,315	2,935	2,380
	単位数	介 護	1,018,015	366,334	365,526	6,216,610	6,224	7,972,709	3,471,209	4,501,500
	費用額 (円)	介 護	10,516,073	3,784,221	3,775,875	64,145,132	64,293	82,285,594	35,778,527	46,507,067

地域密着型・介護予防地域密着型サービス合計（Ｂ）	項 目	区 分	青葉区	宮城野区	若林区	太白区	泉区	合計	前年度	増減
	件 数	予 防	292	316	79	137	227	1,051	674	377
		介 護	11,115	5,923	4,670	7,186	6,706	35,600	31,751	3,849
		計	11,407	6,239	4,749	7,323	6,933	36,651	32,425	4,226
	日 数 回 数	予 防	4,419	4,173	892	2,307	4,092	15,883	10,086	5,797
		介 護	267,361	138,335	111,725	186,919	171,411	875,751	770,860	104,891
		計	271,780	142,508	112,617	189,226	175,503	891,634	780,946	110,688
	単位数	予 防	2,487,903	2,176,718	431,324	956,304	1,806,916	7,859,165	4,398,824	3,460,341
		介 護	249,823,741	130,151,243	101,357,515	167,569,221	151,792,040	800,693,760	712,705,324	87,988,436
		計	252,311,644	132,327,961	101,788,839	168,525,525	153,598,956	808,552,925	717,104,148	91,448,777
	費用額 (円)	予 防	25,633,223	22,472,631	4,455,536	9,861,445	18,645,998	81,068,833	45,414,371	35,654,462
		介 護	2,569,027,421	1,339,264,650	1,043,115,435	1,723,178,720	1,561,784,404	8,236,370,630	7,329,247,669	907,122,961
		計	2,594,660,644	1,361,737,281	1,047,570,971	1,733,040,165	1,580,430,402	8,317,439,463	7,374,662,040	942,777,423
	介護 給付費 (円)	予 防	23,011,941	20,250,225	3,976,899	8,817,573	16,586,497	72,643,135	41,025,847	31,617,288
		介 護	2,302,719,217	1,202,377,477	940,699,318	1,549,471,454	1,402,475,925	7,397,743,391	6,630,135,518	767,607,873
		計	2,325,731,158	1,222,627,702	944,676,217	1,558,289,027	1,419,062,422	7,470,386,526	6,671,161,365	799,225,161
	利用者 負担額 (円)	予 防	2,596,915	2,124,957	478,637	914,328	1,552,052	7,666,889	3,858,909	3,807,980
		介 護	255,891,107	121,801,294	94,686,647	152,922,805	150,967,422	776,269,275	643,083,774	133,185,501
		計	258,488,022	123,926,251	95,165,284	153,837,133	152,519,474	783,936,164	6,469,242,683	136,993,481
	公費 負担額 (円)	予 防	24,367	97,449	0	129,544	507,449	758,809	529,615	229,194
		介 護	10,417,097	15,085,879	7,729,450	20,733,107	8,341,057	62,306,590	55,859,541	6,447,049
		計	10,441,464	15,183,328	7,729,450	20,862,651	8,848,506	63,065,399	56,389,156	6,676,243

③ 施設サービス

介護老人福祉施設	項 目	区 分	青葉区	宮城野区	若林区	太白区	泉区	合計	前年度	増減
	件 数	介 護	13,174	4,994	2,948	5,831	8,342	35,289	33,861	1,428
	日 数	介 護	390,458	147,449	87,494	174,215	247,996	1,047,612	1,009,888	37,724
	単位数	介 護	349,914,197	140,256,511	83,213,724	158,689,019	226,789,473	958,862,924	924,210,741	34,652,183
	費用額 (円)	介 護	3,590,821,871	1,436,539,255	852,467,523	1,625,380,807	2,322,892,901	9,828,102,357	9,470,992,838	357,109,519

介護老人保健施設	項 目	区 分	青葉区	宮城野区	若林区	太白区	泉区	合計	前年度	増減
	件 数	介 護	8,594	5,266	4,470	7,566	5,294	31,190	30,405	785
	日 数	介 護	242,911	151,150	130,374	215,427	148,091	887,953	875,314	12,639
	単位数	介 護	247,129,331	149,115,776	126,950,909	218,325,148	150,945,100	892,466,264	874,511,002	17,955,262
	費用額 (円)	介 護	2,532,252,568	1,524,309,615	1,301,276,979	2,236,895,988	1,545,550,577	9,140,285,727	8,953,328,541	186,957,186

介護療養型医療施設	項 目	区 分	青葉区	宮城野区	若林区	太白区	泉区	合計	前年度	増減
	件 数	介 護	275	163	248	572	58	1,316	1,325	▲ 9
	日 数	介 護	8,087	4,599	7,218	16,367	1,637	37,908	40,365	▲ 2,457
	単位数	介 護	8,237,736	5,345,953	8,782,570	19,277,502	1,859,767	43,503,528	45,236,662	▲ 1,733,134
	費用額 (円)	介 護	84,593,745	54,743,972	90,068,032	197,850,823	19,304,654	446,561,226	464,183,918	▲ 17,622,692

施設サービス合計（C）	項 目	区 分	青葉区	宮城野区	若林区	太白区	泉区	合計	前年度	増減
	件 数	介 護	22,043	10,423	7,666	13,969	13,694	67,795	65,591	2,204
	日 数	介 護	641,456	303,198	225,086	406,009	397,724	1,973,473	1,925,567	47,906
	単位数	介 護	605,281,264	294,718,240	218,947,203	396,291,669	379,594,340	1,894,832,716	1,843,958,405	50,874,311
	費用額 (円)	介 護	6,207,668,184	3,015,592,842	2,243,812,534	4,060,127,618	3,887,748,132	19,414,949,310	18,888,505,297	526,444,013
	介護 給付費 (円)	介 護	5,592,711,673	2,721,592,711	2,061,306,453	3,661,588,030	3,502,790,754	17,539,989,621	17,152,216,492	387,773,129
	利用者 負担額 (円)	介 護	589,385,997	280,688,619	174,007,334	381,559,002	372,652,307	1,798,293,259	1,662,798,984	135,494,275
	公費 負担額 (円)	介 護	25,570,514	13,311,512	8,498,747	16,980,586	12,305,071	76,666,430	73,489,821	3,176,609

④ 医療費

特定診療費	項 目	区 分	青葉区	宮城野区	若林区	太白区	泉区	合計	前年度	増減
	件 数	予 防	2	0	0	0	0	2	2	0
		介 護	412	160	248	573	56	1,449	1,432	17
		計	414	160	248	573	56	1,451	1,434	17
	単位数	予 防	20	0	0	0	0	20	512	▲ 492
		介 護	363,055	50,209	91,834	176,575	13,530	695,203	654,879	40,324
		計	363,075	50,209	91,834	176,575	13,530	695,223	655,391	39,832
	費用額 （円）	予 防	200	0	0	0	0	200	5,120	▲ 4,920
		介 護	3,630,550	502,090	918,340	1,765,750	135,300	6,952,030	6,548,790	403,240
		計	3,630,750	502,090	918,340	1,765,750	135,300	6,952,230	6,553,910	398,320

特別療養費	項 目	区 分	青葉区	宮城野区	若林区	太白区	泉区	合計	前年度	増減
	件 数	介 護	24	0	0	0	0	24	17	7
	単位数	介 護	10,980	0	0	0	0	10,980	8,390	2,590
	費用額 （円）	介 護	109,800	0	0	0	0	109,800	83,900	25,900

緊急時施設療養費	項 目	区 分	青葉区	宮城野区	若林区	太白区	泉区	合計	前年度	増減
	件 数	介 護	0	0	1	0	0	1	0	1
	単位数	介 護	0	0	2,000	0	0	2,000	0	2,000
	費用額 （円）	介 護	0	0	20,000	0	0	20,000	0	20,000

医療費合計（D）	項 目	区 分	青葉区	宮城野区	若林区	太白区	泉区	合計	前年度	増減
	件 数	予 防	2	0	0	0	0	2	2	0
		介 護	436	160	249	573	56	1,474	1,449	25
		計	438	160	249	573	56	1,476	1,451	25
	単位数	予 防	20	0	0	0	0	20	512	▲ 492
		介 護	374,035	50,209	93,834	176,575	13,530	708,183	663,269	44,914
		計	374,055	50,209	93,834	176,575	13,530	708,203	663,781	44,422
	費用額 （円）	予 防	200	0	0	0	0	200	5,120	▲ 4,920
		介 護	3,740,350	502,090	938,340	1,765,750	135,300	7,081,830	6,632,690	449,140
		計	3,740,550	502,090	938,340	1,765,750	135,300	7,082,030	6,637,810	444,220
	介護 給付費 （円）	予 防	180	0	0	0	0	180	4,608	▲ 4,428
		介 護	3,360,645	456,902	846,356	1,608,757	121,770	6,394,430	6,011,607	382,823
		計	3,360,825	456,902	846,356	1,608,757	121,770	6,394,610	6,016,215	378,395
	利用者 負担額 （円）	予 防	20	0	0	0	0	20	512	▲ 492
		介 護	379,705	41,188	71,830	146,828	13,530	653,081	583,640	69,441
		計	379,725	41,188	71,830	146,828	13,530	653,101	584,152	68,949
	公費 負担額 （円）	予 防	0	0	0	0	0	0	0	0
		介 護	0	4,000	20,154	10,165	0	34,319	37,443	▲ 3,124
		計	0	4,000	20,154	10,165	0	34,319	37,443	▲ 3,124

⑤ 特定入所者介護サービス費

特定入所者介護サービス費（E）	項 目	区 分	青葉区	宮城野区	若林区	太白区	泉区	合計	前年度	増減
	件 数	予 防	175	70	54	69	85	453	572	▲ 119
		介 護	20,365	9,458	6,941	12,521	11,734	61,019	64,151	▲ 3,132
		計	20,540	9,528	6,995	12,590	11,819	61,472	64,723	▲ 3,251
	日 回 数	予 防	1,251	295	267	468	481	2,762	3,368	▲ 606
		介 護	523,319	230,469	168,807	310,961	295,540	1,529,096	1,607,362	▲ 78,266
		計	524,570	230,764	169,074	311,429	296,021	1,531,858	1,610,730	▲ 78,872
	費用額（円）	予 防	2,995,740	775,595	745,155	1,430,480	1,361,330	7,308,300	8,417,171	▲ 1,108,871
		介 護	1,312,598,185	584,351,434	405,486,513	741,460,430	751,433,330	3,795,329,892	3,691,996,853	103,333,039
		計	1,315,593,925	585,127,029	406,231,668	742,890,910	752,794,660	3,802,638,192	3,700,414,024	102,224,168
	介護給付費（円）	予 防	1,703,030	486,415	406,785	798,540	653,200	4,047,970	4,719,171	▲ 671,201
		介 護	813,128,875	353,329,694	250,379,193	458,334,690	461,694,060	2,336,866,512	2,290,997,973	45,868,539
		計	814,831,905	353,816,109	250,785,978	459,133,230	462,347,260	2,340,914,482	2,295,717,144	45,197,338
	利用者負担額（円）	予 防	1,292,710	289,180	338,370	631,940	708,130	3,260,330	3,698,000	▲ 437,670
		介 護	489,959,775	227,030,990	152,617,819	278,194,295	285,794,756	1,433,597,635	1,377,227,345	56,370,290
		計	491,252,485	227,320,170	152,956,189	278,826,235	286,502,886	1,436,857,965	1,380,925,345	55,932,620
	公費負担額（円）	予 防	0	0	0	0	0	0	0	0
		介 護	9,509,535	3,990,750	2,489,501	4,931,445	4,010,854	24,932,085	23,771,535	1,160,550
		計	9,509,535	3,990,750	2,489,501	4,931,445	4,010,854	24,932,085	23,771,535	1,160,550

⑥ 居宅介護支援・介護予防支援

居宅介護支援・介護予防支援	項 目	区 分	青葉区	宮城野区	若林区	太白区	泉区	合計	前年度	増減
	件 数	予 防	36,575	19,400	15,201	26,049	18,763	115,988	109,102	6,886
		介 護	51,536	33,010	26,123	47,017	37,651	195,337	190,343	4,994
		計	88,111	52,410	41,324	73,066	56,414	311,325	299,445	11,880
	単位数	予 防	16,024,706	8,498,708	6,667,430	11,411,330	8,240,606	50,842,780	46,290,808	4,551,972
		介 護	70,749,429	45,396,460	35,377,623	63,055,262	53,618,891	268,197,665	253,461,606	14,736,059
		計	86,774,135	53,895,168	42,045,053	74,466,592	61,859,497	319,040,445	299,752,414	19,288,031
	費用額（円）	予 防	166,948,664	88,538,422	69,459,739	118,881,861	85,859,823	529,688,509	482,261,623	47,426,886
		介 護	736,663,035	472,484,733	368,140,974	655,246,422	557,846,274	2,790,381,438	2,637,146,797	153,234,641
		計	903,611,699	561,023,155	437,600,713	774,128,283	643,706,097	3,320,069,947	3,119,408,420	200,661,527

⑦ 総合計（A+B+C+D+E）

総合計（A + B + C + D + E）	項 目	区 分	青葉区	宮城野区	若林区	太白区	泉区	合計	前年度	増減
	件 数	予 防	55,215	29,554	22,474	37,445	26,972	171,660	160,088	11,572
		介 護	172,837	113,056	93,248	164,546	127,725	671,412	669,455	1,957
		計	228,052	142,610	115,722	201,991	154,697	843,072	829,543	13,529
	日 回 数	予 防	564,243	318,078	228,271	363,412	275,197	1,749,201	1,568,967	180,234
		介 護	3,298,898	1,834,061	1,483,840	2,647,759	2,124,943	11,389,501	11,064,260	325,241
		計	3,863,141	2,152,139	1,712,111	3,011,171	2,400,140	13,138,702	12,633,227	505,475
	単位数	予 防	115,050,096	60,930,822	44,266,396	76,465,969	56,844,618	353,557,901	370,765,947	▲ 17,208,046
		介 護	1,593,651,793	869,526,049	696,400,444	1,248,242,327	1,017,508,358	5,425,328,971	5,236,255,755	189,073,216
		計	1,708,701,889	930,456,871	740,666,840	1,324,708,296	1,074,352,976	5,778,886,872	5,607,021,722	171,865,170
	費用額（円）	予 防	1,189,359,000	628,197,757	456,772,294	788,110,585	586,606,357	3,649,045,993	3,827,065,651	▲ 178,019,658
		介 護	17,692,609,085	9,511,365,791	7,562,096,171	13,556,540,949	11,197,163,998	59,519,775,994	57,452,046,492	2,067,729,502
		計	18,881,968,085	10,139,563,548	8,018,868,465	14,344,651,534	11,783,770,355	63,168,821,987	61,279,112,143	1,889,709,844
	介護給付費（円）	予 防	1,061,766,290	564,669,564	412,773,624	706,805,375	523,473,558	3,269,488,411	3,459,563,952	▲ 190,075,541
		介 護	15,509,869,190	8,387,669,217	6,745,859,151	11,980,299,690	9,844,580,985	52,468,278,233	50,997,069,464	1,471,208,769
		計	16,571,635,480	8,952,338,781	7,158,632,775	12,687,105,065	10,368,054,543	55,737,766,644	54,456,633,416	1,281,133,228
	利用者負担額（円）	予 防	119,207,055	57,068,804	40,383,735	75,483,461	60,777,051	352,920,106	340,537,468	12,382,638
		介 護	2,092,719,605	1,048,403,223	753,893,807	1,459,439,208	1,310,923,377	6,665,379,220	6,092,302,495	573,076,725
		計	2,211,926,660	1,105,472,027	794,277,542	1,534,922,669	1,371,700,428	7,018,299,326	6,432,839,963	585,459,363
	公費負担額（円）	予 防	8,375,872	6,459,389	3,614,935	5,821,748	2,355,748	26,627,692	26,957,858	▲ 330,166
		介 護	90,018,531	75,292,341	62,342,187	116,714,335	41,555,976	385,923,370	362,673,627	23,249,743
		計	98,394,403	81,751,730	65,957,122	122,536,083	43,911,724	412,551,062	389,631,485	22,919,577

(2) 償還払い分

① 居宅サービス・介護予防サービス

(介護予防)特定福祉用具購入	項 目	区 分	青葉区	宮城野区	若林区	太白区	泉区	合計	前年度	増減
	件 数 (件)	予 防	271	151	106	177	150	855	3,066	36
		介 護	613	389	265	535	445	2,247		
		計	884	540	371	712	595	3,102		
	費用額 (円)	予 防	8,267,624	4,359,467	3,083,087	5,029,004	4,185,039	24,924,221	100,028,992	1,892,785
		介 護	21,467,325	13,975,316	9,181,172	17,097,907	15,275,836	76,997,556		
		計	29,734,949	18,334,783	12,264,268	22,126,911	19,460,875	101,921,777		
	支給額 (円)	予 防	7,423,831	3,943,898	2,774,230	4,529,819	3,746,991	22,418,769	90,501,952	1,148,515
		介 護	19,260,190	12,558,241	8,329,528	15,385,375	13,698,364	69,231,698		
		計	26,684,021	16,502,139	11,103,758	19,915,194	17,445,355	91,650,467		

(介護予防)住宅改修	項 目	区 分	青葉区	宮城野区	若林区	太白区	泉区	合計	前年度	増減
	件 数 (件)	予 防	325	202	125	254	228	1,134	2,675	54
		介 護	453	250	209	335	348	1,595		
		計	778	452	334	589	576	2,729		
	費用額 (円)	予 防	35,278,077	20,309,816	13,277,938	28,606,815	29,266,690	126,739,336	290,667,380	3,604,994
		介 護	45,740,745	26,255,482	22,042,917	34,832,188	38,661,706	167,533,038		
		計	81,018,822	46,565,298	35,320,855	63,439,003	67,928,396	294,272,374		
	支給額 (円)	予 防	31,351,769	18,293,184	12,025,221	25,698,020	26,197,037	113,565,231	262,471,970	1,266,159
		介 護	40,908,647	23,502,146	19,936,100	31,198,439	34,627,566	150,172,898		
		計	72,260,416	41,795,330	31,961,321	56,896,459	60,824,603	263,738,129		

居宅・介護予防サービス 合計	項 目	区 分	青葉区	宮城野区	若林区	太白区	泉区	合計	前年度	増減
	件 数 (件)	予 防	596	353	231	431	378	1,989	5,741	90
		介 護	1,066	639	474	870	793	3,842		
		計	1,662	992	705	1,301	1,171	5,831		
	費用額 (円)	予 防	43,545,701	24,669,283	16,361,025	33,635,819	33,451,729	151,663,557	390,696,372	5,497,779
		介 護	67,208,070	40,230,798	31,224,089	51,930,095	53,937,542	244,530,594		
		計	110,753,771	64,900,081	47,585,114	85,565,914	87,389,271	396,194,151		
	支給額 (円)	予 防	38,775,600	22,237,082	14,799,451	30,227,839	29,944,028	135,984,000	352,973,922	2,414,674
		介 護	60,168,837	36,060,387	28,265,628	46,583,814	48,325,930	219,404,596		
		計	98,944,437	58,297,469	43,065,079	76,811,653	78,269,958	355,388,596		

② 施設サービス

平成26年度, 平成27年度とも実績なし

③ 居宅サービス・介護予防サービス・施設サービス合計

居宅・介護予防サービス・施設サービス合計	項 目	区 分	青葉区	宮城野区	若林区	太白区	泉区	合計	前年度	増減
	件 数 (件)	予 防	596	353	231	431	378	1,989	5,741	90
		介 護	1,066	639	474	870	793	3,842		
		計	1,662	992	705	1,301	1,171	5,831		
	費用額 (円)	予 防	43,545,701	24,669,283	16,361,025	33,635,819	33,451,729	151,663,557	390,696,372	5,497,779
		介 護	67,208,070	40,230,798	31,224,089	51,930,095	53,937,542	244,530,594		
		計	110,753,771	64,900,081	47,585,114	85,565,914	87,389,271	396,194,151		
	支給額 (円)	予 防	38,775,600	22,237,082	14,799,451	30,227,839	29,944,028	135,984,000	352,973,922	2,414,674
		介 護	60,168,837	36,060,387	28,265,628	46,583,814	48,325,930	219,404,596		
		計	98,944,437	58,297,469	43,065,079	76,811,653	78,269,958	355,388,596		

④ 特定入所者介護サービス費

特定入所者介護サービス費差額	項 目	区 分	青葉区	宮城野区	若林区	太白区	泉区	合計	前年度	増減
	食費	件数 (件)	0	0	0	0	0	0	0	0
		支給額 (円)	0	0	0	0	0	0	0	0
	居住費	件数 (件)	0	0	0	0	0	0	1	▲ 1
		支給額 (円)	0	0	0	0	0	0	43,090	▲ 43,090
	計	件数 (件)	0	0	0	0	0	0	1	▲ 1
		支給額 (円)	0	0	0	0	0	0	43,090	▲ 43,090

3 高額介護（予防）サービス費

※審査月（事業者から請求のあった月）ベースで集計しています。

(1) 区分別

(平成27年度末)

年 月	区 分	世帯合算	その他	計
平成27年4月 ～ 平成28年3月	利用者負担 第1段階	件 数 (件)	0	12,066
		支給額 (円)	0	139,389,689
	利用者負担 第2段階	件 数 (件)	822	55,837
		支給額 (円)	6,925,978	679,738,270
	利用者負担 第3段階	件 数 (件)	3,144	14,631
		支給額 (円)	25,575,478	80,053,153
	利用者負担 第4段階	件 数 (件)	7,467	5,532
		支給額 (円)	56,848,765	71,591,153
	利用者負担 第5段階	件 数 (件)	628	1,366
		支給額 (円)	7,961,780	22,732,319
	合 計	件 数 (件)	12,061	89,432
		支給額 (円)	97,312,001	993,504,584
前年度		件 数 (件)	9,300	83,372
		支給額 (円)	61,232,224	896,074,007

(2) 月別

月	青葉区		宮城野区		若林区		太白区		泉区		合計	
	件数 件	金額 円	件数 件	金額 円	件数 件	金額 円	件数 件	金額 円	件数 件	金額 円	件数 件	金額 円
平成27年 4月	2,565	27,046,148	1,201	12,173,854	771	8,361,189	1,791	19,581,675	1,397	15,207,966	7,725	82,370,832
5月	2,321	21,184,848	1,113	10,083,477	757	6,953,979	1,693	16,126,902	1,370	12,459,740	7,254	66,808,946
6月	2,584	26,918,064	1,175	12,224,941	848	8,589,880	1,942	20,711,724	1,491	16,434,330	8,040	84,878,939
7月	2,387	23,444,522	1,242	11,512,318	748	7,536,915	1,807	18,253,623	1,456	15,064,942	7,640	75,812,320
8月	2,647	27,219,500	1,318	12,897,952	801	8,174,789	1,908	20,807,617	1,475	15,947,229	8,149	85,047,087
9月	2,415	24,492,493	1,244	11,878,438	891	8,995,068	1,822	19,042,011	1,486	15,360,512	7,858	79,768,522
10月	2,582	27,109,597	1,319	13,082,395	840	8,768,420	1,898	20,311,987	1,476	16,203,587	8,115	85,475,986
11月	2,755	31,396,185	1,366	15,532,772	936	11,359,688	2,105	23,520,918	1,620	19,248,036	8,782	101,057,599
12月	2,881	31,434,234	1,498	15,949,355	992	11,233,330	2,100	23,456,637	1,735	20,017,238	9,206	102,090,794
平成28年 1月	2,908	33,749,480	1,457	17,341,278	1,089	13,031,085	2,188	25,073,997	1,695	20,468,867	9,337	109,664,707
2月	3,279	35,232,407	1,545	16,547,511	1,062	12,143,350	2,188	24,313,137	1,944	21,868,270	10,018	110,104,675
3月	2,917	33,853,167	1,555	16,915,596	1,126	12,978,364	2,093	23,801,776	1,678	20,187,275	9,369	107,736,178
合計	32,241	343,080,645	16,033	166,139,887	10,861	118,126,057	23,535	255,002,004	18,823	208,467,992	101,493	1,090,816,585
前年度	30,507	312,420,095	13,807	136,107,420	9,796	103,422,625	22,031	231,417,062	16,531	173,939,029	92,672	957,306,231
増減	1,734	30,660,550	2,226	30,032,467	1,065	14,703,432	1,504	23,584,942	2,292	34,528,963	8,821	133,510,354

4 高額医療合算介護（予防）サービス費

※支給月ベースで集計しています。

(1) 区分別

(平成27年度末)

年 月		区 分	
平成 2 7 年 4 月 ～ 平成 2 8 年 3 月	上位所得世帯 現役並み所得世帯	件 数 (件)	297
		支給額 (円)	11,977,673
	一般所得世帯	件 数 (件)	411
		支給額 (円)	10,302,678
	低所得世帯 区分Ⅱ	件 数 (件)	1,146
		支給額 (円)	34,542,183
	低所得世帯 区分Ⅰ	件 数 (件)	3,313
		支給額 (円)	96,087,236
合 計		件 数 (件)	5,167
		支給額 (円)	152,909,770
前年度		件 数 (件)	3,699
		支給額 (円)	108,959,148

(2) 月別

月	青葉区		宮城野区		若林区		太白区		泉区		合計	
	件数 件	金額 円	件数 件	金額 円	件数 件	金額 円	件数 件	金額 円	件数 件	金額 円	件数 件	金額 円
平成27年 4月	3	79,390	3	248,040	1	27,758	4	75,396	4	75,181	15	505,765
5月	5	110,861	4	231,832	2	34,853	3	13,949	7	236,876	21	628,371
6月	1,031	29,889,756	527	15,975,028	362	10,708,537	836	24,766,627	698	20,771,143	3,454	102,111,091
7月	441	13,998,370	94	3,150,777	73	2,103,022	163	4,904,106	165	4,470,443	936	28,626,718
8月	101	2,618,441	81	2,781,640	25	762,271	54	1,685,399	89	2,249,067	350	10,096,818
9月	47	1,184,288	29	891,500	9	328,910	33	881,637	26	767,243	144	4,053,578
10月	20	572,518	21	715,946	10	369,102	8	313,140	10	198,095	69	2,168,801
11月	34	876,105	6	186,876	8	397,173	20	600,745	8	206,065	76	2,266,964
12月	17	467,844	0	0	3	61,633	9	239,440	8	213,811	37	982,728
平成28年 1月	12	311,346	1	25,000	2	37,267	4	58,959	3	80,273	22	512,845
2月	4	93,568	5	122,444	1	21,985	0	0	1	4,615	11	242,612
3月	11	337,407	13	240,417	1	13,664	3	57,047	4	64,944	32	713,479
合計	1,726	50,539,894	784	24,569,500	497	14,866,175	1,137	33,596,445	1,023	29,337,756	5,167	152,909,770
前年度	1,358	39,670,821	516	15,468,878	300	8,467,993	831	24,978,003	694	20,373,453	3,699	108,959,148
増減	368	10,869,073	268	9,100,622	197	6,398,182	306	8,618,442	329	8,964,303	1,468	43,950,622

5 食費及び居住費の負担限度額の認定・利用者負担額の減免状況

(1) 食費・居住費の負担限度額の認定者数(平成27年度末)

(単位：人)

区 分		青 葉 区	宮城野区	若 林 区	太 白 区	泉 区	合 計
利用者負担段階第1段階	介護老人福祉施設	7 (0)	4 (0)	4 (0)	7 (0)	7 (0)	29 (0)
	介護老人保健施設	3 (0)	5 (0)	9 (0)	4 (0)	4 (0)	25 (0)
	介護療養型医療施設	4 (0)	1 (0)	0 (0)	0 (0)	1 (0)	6 (0)
	地域密着型介護老人福祉施設	1 (0)	0 (0)	0 (0)	0 (0)	0 (0)	1 (0)
	そ の 他	149 (1)	106 (1)	45 (1)	112 (2)	62 (0)	474 (5)
	計	164 (1)	116 (1)	58 (1)	123 (2)	74 (0)	535 (5)

区 分		青 葉 区	宮城野区	若 林 区	太 白 区	泉 区	合 計
利用者負担段階第2段階	介護老人福祉施設	42 (0)	16 (1)	66 (2)	32 (1)	40 (0)	196 (4)
	介護老人保健施設	37 (2)	26 (1)	59 (1)	35 (2)	33 (0)	190 (6)
	介護療養型医療施設	14 (1)	3 (0)	6 (0)	5 (0)	3 (0)	31 (1)
	地域密着型介護老人福祉施設	0 (0)	0 (0)	1 (0)	0 (0)	0 (0)	1 (0)
	そ の 他	1,093 (24)	528 (16)	329 (6)	770 (15)	698 (21)	3,418 (82)
	計	1,186 (27)	573 (18)	461 (9)	842 (18)	774 (21)	3,836 (93)

区 分		青 葉 区	宮城野区	若 林 区	太 白 区	泉 区	合 計
利用者負担段階第3段階	介護老人福祉施設	12 (0)	5 (0)	23 (0)	8 (0)	9 (0)	57 (0)
	介護老人保健施設	15 (0)	16 (0)	14 (0)	6 (0)	12 (0)	63 (0)
	介護療養型医療施設	9 (0)	0 (0)	0 (0)	0 (0)	0 (0)	9 (0)
	地域密着型介護老人福祉施設	0 (0)	0 (0)	0 (0)	0 (0)	0 (0)	0 (0)
	そ の 他	416 (1)	255 (0)	140 (1)	334 (3)	272 (0)	1,417 (5)
	計	452 (1)	276 (0)	177 (1)	348 (3)	293 (0)	1,546 (5)

区 分		青 葉 区	宮城野区	若 林 区	太 白 区	泉 区	合 計
利用者負担段階第1～3段階の計	介護老人福祉施設	61 (0)	25 (1)	93 (2)	47 (1)	56 (0)	282 (4)
	介護老人保健施設	55 (2)	47 (1)	82 (1)	45 (2)	49 (0)	278 (6)
	介護療養型医療施設	27 (1)	4 (0)	6 (0)	5 (0)	4 (0)	46 (1)
	地域密着型介護老人福祉施設	1 (0)	0 (0)	1 (0)	0 (0)	0 (0)	2 (0)
	そ の 他	1,658 (26)	889 (17)	514 (8)	1,216 (20)	1,032 (21)	5,309 (92)
	計	1,802 (29)	965 (19)	696 (11)	1,313 (23)	1,141 (21)	5,917 (103)

※ ()内は、第2号被保険者数〔再掲〕

(2) 介護老人福祉施設の旧措置入所者に係る減額・免除認定者数(平成27年度末)

(単位：人)

区 分	特定負担限度額								利用者負担額		
	高齢福祉年金受給者		利用者負担段階第2段階		利用者負担段階第3段階		合 計		減額認定者	免除認定者	合 計
	食費	居住費	食費	居住費	食費	居住費	食費	居住費			
青 葉 区	2 (0)	4 (0)	19 (0)	17 (0)	3 (0)	3 (0)	24 (0)	24 (0)	0 (0)	6 (0)	6 (0)
宮 城 野 区	1 (0)	2 (0)	4 (0)	3 (0)	0 (0)	0 (0)	5 (0)	5 (0)	1 (0)	1 (0)	2 (0)
若 林 区	1 (0)	1 (0)	2 (0)	2 (0)	1 (0)	1 (0)	4 (0)	4 (0)	0 (0)	1 (0)	1 (0)
太 白 区	1 (0)	2 (0)	4 (0)	3 (0)	0 (0)	0 (0)	5 (0)	5 (0)	2 (0)	0 (0)	2 (0)
泉 区	3 (0)	3 (0)	3 (0)	3 (0)	1 (0)	1 (0)	7 (0)	7 (0)	1 (0)	3 (0)	4 (0)
合 計	8 (0)	12 (0)	32 (0)	28 (0)	5 (0)	5 (0)	45 (0)	45 (0)	4 (0)	11 (0)	15 (0)
前年度	16 (0)	19 (0)	41 (0)	38 (0)	5 (0)	5 (0)	62 (0)	62 (0)	8 (0)	14 (0)	22 (0)
増減	▲8 (0)	▲7 (0)	▲9 (0)	▲10 (0)	0 (0)	0 (0)	▲17 (0)	▲17 (0)	▲4 (0)	▲3 (0)	▲7 (0)

※ ()内は、第2号被保険者数〔再掲〕

(3) 利用者負担額の減額・免除認定者数

(単位：人)

区 分	利用者負担額		
	減額	免除	合計
青 葉 区	0 (0)	372 (5)	372 (5)
宮 城 野 区	0 (0)	402 (14)	402 (14)
若 林 区	0 (0)	601 (11)	601 (11)
太 白 区	0 (0)	387 (6)	387 (6)
泉 区	0 (0)	308 (8)	308 (8)
合 計	0 (0)	2,070 (44)	2,070 (44)
前年度	0 (0)	2,005 (59)	2,005 (59)
増減	0 (0)	65 (▲15)	65 (▲15)

※ ()内は, 第2号被保険者数〔再掲〕

(4) 食費・居住費の特例減額措置認定者数

(単位：人)

区 分	利用者負担額			
	食費のみ	居住費のみ	食費及び居住費	合計
青 葉 区	0 (0)	0 (0)	0 (0)	0 (0)
宮 城 野 区	0 (0)	0 (0)	0 (0)	0 (0)
若 林 区	0 (0)	0 (0)	0 (0)	0 (0)
太 白 区	0 (0)	0 (0)	0 (0)	0 (0)
泉 区	0 (0)	0 (0)	0 (0)	0 (0)
合 計	0 (0)	0 (0)	0 (0)	0 (0)

※ ()内は, 第2号被保険者数〔再掲〕

(5) 社会福祉法人等による利用者負担軽減・特別対策による
利用者負担減免認定者数(平成27年度末)

(単位：人)

区 分	社会福祉法人等による利用者負担軽減	障害者ホームヘルプサービス利用者に対する支援	合 計
青 葉 区	116 (6)	0 (0)	116 (6)
宮 城 野 区	49 (0)	0 (0)	49 (0)
若 林 区	40 (2)	0 (0)	40 (2)
太 白 区	44 (1)	0 (0)	44 (1)
泉 区	51 (0)	0 (0)	51 (0)
合 計	300 (9)	0 (0)	300 (9)
前年度	307 (15)	0 (0)	307 (15)
増減	▲7 (▲6)	0 (0)	▲7 (▲6)

※()内は, 65歳未満の生活保護受給者と第2号被保険者数〔再掲〕

6 介護保険サービス提供事業所の指定状況

居宅サービス事業所数

	H23.4.1 現在	H24.4.1 現在	H25.4.1 現在	H26.4.1 現在	H27.4.1 現在	H28.4.1 現在
居宅介護支援	232	240	258	277	295	295
訪問介護	203	219	236	243	256	262
訪問入浴介護	15	16	16	16	16	15
訪問看護	46	51	55	57	66	73
訪問リハビリテーション	3	3	3	3	3	3
居宅療養管理指導	9	10	10	13	12	9
通所介護	189	216	262	296	318	122
通所リハビリテーション	42	41	40	38	27	28
短期入所生活介護	54	61	67	75	79	80
短期入所療養介護	27	26	28	28	30	31
特定施設入所者生活介護	30	30	32	33	36	39
福祉用具貸与	67	66	69	67	73	68
特定福祉用具販売	67	65	65	63	70	67
指定介護老人福祉施設	38	40	42	44	45	46
介護老人保健施設	24	24	27	27	29	30
指定介護療養型医療施設	4	3	2	2	2	2

地域密着型サービス事業所数

	H23.4.1 現在	H24.4.1 現在	H25.4.1 現在	H26.4.1 現在	H27.4.1 現在	H28.4.1 現在
夜間対応型訪問介護	1	1	1	1	1	1
認知症対応型通所介護	27	24	25	25	25	26
小規模多機能型居宅介護	11	13	19	28	31	35
認知症対応型共同生活介護	66	69	71	75	88	90
地域密着型特定施設入居者生活介護	0	0	0	0	0	0
地域密着型介護老人福祉施設	0	4	8	12	12	13
看護小規模多機能型居宅介護	0	0	0	1	1	3
定期巡回・随時対応型訪問介護看護	0	0	0	0	8	9
地域密着型通所介護	0	0	0	0	0	196

※ 医療みなしに係る件数を除く

※ 1ヶ所の事業所で複数の指定を受けた場合は、それぞれを1件として集計する

※ 平成28年4月1日より、定員18名以下の通所介護は、地域密着型通所介護に移行

居宅サービス事業所数の推移(抜粋)

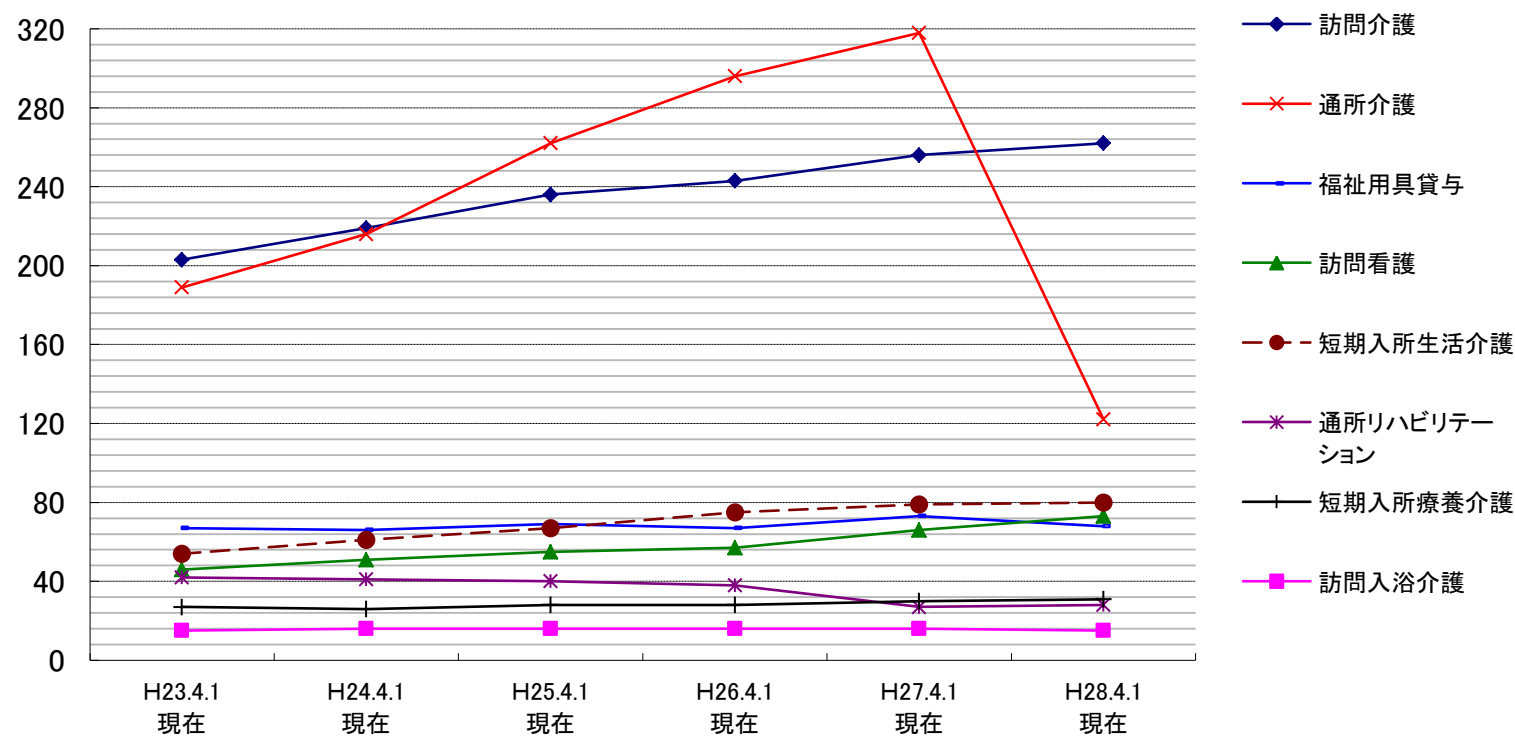

このページは空白です。

主な地域支援事業の実績

主な地域支援事業の実績

1 介護予防事業

二次予防事業対象者把握	生活機能の状況確認を行う「豊齢力チェックリスト」の直接送付等により把握する。	把握した二次予防事業対象者数：9,967人
通所型介護予防事業 (元気応援教室)	二次予防事業対象者に対して通所形態で介護予防プログラムを提供する。	実施事業所：24か所 利用者実人数：532人
介護予防訪問指導事業	二次予防事業対象者で、心身の状況等により通所形態による事業への参加が困難な方に対し、訪問形態で介護予防プログラムを提供する。	利用人数：延べ18人
介護予防教室事業	おおむね65歳以上の地域住民を対象として、地域包括支援センターが介護予防の普及啓発を図ることを目的に、運動教室や栄養講座、「認知症の正しい理解」に関する講座を実施する。	開催回数：983回 延べ参加者数：17,506人
介護予防に関する 市民意識醸成のための イベントの開催	介護予防や健康づくりの大切さについて普及啓発を行うことを目的として、平成25年度から11月を介護予防月間とし、各関係機関、地域団体との連携のもと介護予防普及啓発イベントを全市展開している。	実施期間：平成27年11月1日～11月30日 介護予防月間独自催事参加者数：1,410人
介護予防自主グループ 育成・支援	地域住民の参加により自主的介護予防（軽運動等）に取り組む自主グループに対して、グループの企画・運営を行うボランティア（介護予防運動サポーター）の育成やスキルアップを図る研修を行うなどにより活動を支援する。	自主グループ数： 181グループ (平成28年3月末現在)
シニア世代向け 介護予防栄養講座	おおむね65歳以上の高齢期における栄養バランスのとれた食事作りの実践を通じて、食生活の関心を高め、食生活の向上及び食の自立を支援する。	講座開催数：28回 参加者数：653人

2 包括的支援事業

地域包括支援センターの運営	高齢者が住み慣れた地域での暮らしを継続できるよう、様々な支援を包括的に行っている。 <div style="border-left: 1px solid black; border-right: 1px solid black; border-radius: 15px; padding: 10px; display: inline-block;"> センター数：平成21年3月まで 41か所 平成21年4月から 44か所 平成24年4月から 49か所 平成27年4月から 50か所 </div>	延べ相談件数： 55,518件 担当圏域包括ケア会議 開催回数：152回 二次予防事業対象者ケアプラン作成数：延べ531人分
電話相談事業	認知症の人とその家族等に対して、認知症に関する電話相談等を行う。 (委託先：公益社団法人認知症の人と家族の会宮城県支部)	相談件数： 199件
認知症に関する講話・相談会	地域に出向いて認知症に関する講話や相談会を行う。 (委託先：公益社団法人認知症の人と家族の会宮城県支部)	実施回数： 10回 延参加人数： 99人
認知症の方を介護する家族懇談会	認知症の介護家族の方が、介護の悩みや問題解決の方策を互いに話し合える懇談会を開催する。	実施回数： 37回 延参加人数： 296人

3 任意事業

給付適正化事業	介護サービス利用者に対し、年2回、利用状況を通知することで、不正請求などの確認を促し、介護給付の適正化を図っている。	利用状況の通知：年2回 (各回 約36,000件)
ケアプラン適正化事業	居宅介護支援事業所等を任意抽出し、ケアプラン内容を評価し、担当ケアマネジャー（介護支援専門員）に対して個別面談により指導を行う。	指導事業所数：61事業所 実地指導と併せて実施 22 単独実施 39

家族介護慰労金支給事業	介護保険の要介護４又は５に相当する高齢者を、１年間介護保険サービス（年１週間以内のショートステイを除く。）を利用せずに在宅で介護している方で、高齢者及び介護者の属する世帯の全員が市民税非課税世帯の方に、年額１０万円の家族介護慰労金を支給するもの。	支給人数： １人
介護用品支給事業	介護保険の要介護４又は５に相当し、市民税非課税世帯に属する高齢者等に対し、その介護に必要な紙おむつ等の介護用品を支給するもの。	利用件数： ４,５５０件
成年後見制度利用支援事業	判断能力が不十分な高齢者等を保護・支援するために後見人等を選任する必要があるとき、家庭裁判所への申立てを行う親族がいないなどの理由で制度利用が困難な方について、市長が後見等開始の審判の請求を行う。また、市長が後見等開始の審判の請求を行った場合に、一定の条件により成年後見人等報酬を助成する。	市長申立件数： ２８件
食の自立支援サービス事業	ひとり暮らし等で食事の用意が困難な要介護・要支援認定者及び二次予防事業対象者で、低栄養状態の改善が必要な方に対し、栄養バランスを考慮した食事を自宅に届け、栄養改善を図る。	延べ配食数： ３１３,８０５食
生活援助員（ＬＳＡ）派遣事業	市営住宅シルバーハウジングや高齢者向け優良賃貸住宅において、日常生活上の相談、安否確認、緊急時の対応等のサービスを提供する生活援助員（ライフサポートアドバイザー）を派遣する。	シルバーハウジング： ３か所 高齢者向け優良賃貸住宅： １０か所
介護相談員派遣事業	介護サービスの現場に介護相談員を派遣し、サービス利用者やその家族からの介護保険に関する相談に応じ、本市の介護サービスの質を高めるもの。	介護老人福祉施設： １２事業所 介護老人保健施設： ４事業所 通所介護： ４０事業所 特定施設： ２事業所 小規模多機能型居宅介護： ５事業所 認知症対応型共同生活介護： ８事業所 地域密着型介護老人福祉施設： １事業所

4 介護予防・日常生活支援総合事業の実施状況(住所地特例対象者分)

介護保険制度の改正に伴い、平成27年4月より介護予防・日常生活支援総合事業(以下、「総合事業」という。)が実施できるようになった。本市においては、条例により総合事業の実施時期を平成29年4月と定めているが、既に総合事業を実施している市町村も存在する。

住所地特例対象者においては、当該対象者が居住する施設が所在する市町村が実施する総合事業のサービスを利用できることとされている。このため、本市において総合事業を実施していない平成27年度について、住所地特例対象者分の総合事業の利用実績が発生している。

(1) サービス区分別利用者数

(平成27年度末 単位:人)

サービス区分	青葉区	宮城野区	若林区	太白区	泉区	合計	前年度末	増減
訪問型サービス	0	0	3	1	0	4		
通所型サービス	0	0	0	0	0	0		
合計	0	0	3	1	0	4		

(2) 月別利用者数

(単位:人)

行政区	区分	4月	5月	6月	7月	8月	9月	10月	11月	12月	1月	2月	3月	前年度末
青葉区	訪問型	0	0	0	0	0	0	0	0	0	0	0	0	
	通所型	0	0	0	0	0	0	0	0	0	0	0	0	
	計	0	0	0	0	0	0	0	0	0	0	0	0	
宮城野区	訪問型	0	0	0	0	0	0	0	0	0	0	0	0	
	通所型	0	0	0	0	0	0	0	0	0	0	0	0	
	計	0	0	0	0	0	0	0	0	0	0	0	0	
若林区	訪問型	0	0	0	0	0	0	1	3	2	2	2	3	
	通所型	0	0	0	0	0	0	0	0	0	0	0	0	
	計	0	0	0	0	0	0	1	3	2	2	2	3	
太白	訪問型	0	0	0	0	0	0	0	0	0	0	1	1	
	通所型	0	0	0	0	0	0	0	0	0	0	0	0	
	計	0	0	0	0	0	0	0	0	0	0	1	1	
泉区	訪問型	0	0	0	0	0	0	0	0	0	0	0	0	
	通所型	0	0	0	0	0	0	0	0	0	0	0	0	
	計	0	0	0	0	0	0	0	0	0	0	0	0	
合計	訪問型	0	0	0	0	0	0	1	3	2	2	3	4	
	通所型	0	0	0	0	0	0	0	0	0	0	0	0	
	計	0	0	0	0	0	0	1	3	2	2	3	4	

(3) サービス実施状況

① 訪問型サービス

項目	青葉区	宮城野区	若林区	太白区	泉区	合計	前年度末	増減
件数	0	0	13	2	0	15		
日数・回数	0	0	52	17	0	69		
単位数	0	0	17,784	5,072	0	22,856		
費用額(円)	0	0	177,840	50,720	0	228,560		

② 通所型サービス

項目	青葉区	宮城野区	若林区	太白区	泉区	合計	前年度末	増減
件数	0	0	0	0	0	0		
日数・回数	0	0	0	0	0	0		
単位数	0	0	0	0	0	0		
費用額(円)	0	0	0	0	0	0		

③ 訪問型サービス＋通所型サービス

項目	青葉区	宮城野区	若林区	太白区	泉区	合計	前年度末	増減
件数	0	0	13	2	0	15		
日数・回数	0	0	52	17	0	69		
単位数	0	0	17,784	5,072	0	22,856		
費用額(円)	0	0	177,840	50,720	0	228,560		
事業費(円)	0	0	160,056	50,720	0	210,776		
利用者負担額(円)	0	0	17,784	0	0	17,784		
公費負担額(円)	0	0	0	0	0	0		

財政状況

1 平成27年度 歳入決算

(単位：千円)

款	項	決 算 額		平成27年度決算額の説明
		平成27年度	平成26年度	
1 介護保険料	1 介護保険料	14,825,931	13,579,475	第1号被保険者保険料
	計	14,825,931	13,579,475	
2 国庫支出金	1 国庫負担金	11,314,239	10,884,188	介護保険法による介護給付費負担金
	2 国庫補助金	2,835,514	2,830,903	介護保険法による調整交付金 2,293,811千円
				介護保険法による地域支援事業交付金 508,629千円
				介護保険法災害臨時特例補助金 4,729千円
	計	14,149,753	13,715,091	社会保障・税番号制度システム整備費補助金 16,087千円 介護保険事業費補助金 12,258千円
3 支払基金交付金	1 支払基金交付金	17,047,225	17,181,957	介護保険法による介護給付費交付金 16,990,889千円
	計	17,047,225	17,181,957	介護保険法による地域支援事業支援交付金 56,336千円
4 県支出金	1 県負担金	8,808,829	8,601,277	介護保険法による介護給付費負担金
	2 県補助金	254,314	217,782	介護保険法による地域支援事業交付金
	計	9,063,143	8,819,059	
5 財産収入	1 財産運用収入	1,941	1,365	財政調整基金等運用収入
	計	1,941	1,365	
6 繰入金	1 一般会計繰入金	9,442,749	9,036,740	介護給付費に充当のための繰入金 7,721,387千円
				地域支援事業費に充当のための繰入金 243,365千円
				事務経費等に充当のための繰入金 1,477,997千円
	2 基金繰入金	176,805	257,244	介護給付費等に充当のための繰入金
	計	9,619,554	9,293,984	
7 繰越金	1 繰越金	969,204	1,227,771	前年度繰越金
	計	969,204	1,227,771	
8 諸収入	1 雑入	29,172	46,192	返納金, 第三者納付金等
	計	29,172	46,192	
歳 入 合 計		65,705,923	63,864,894	

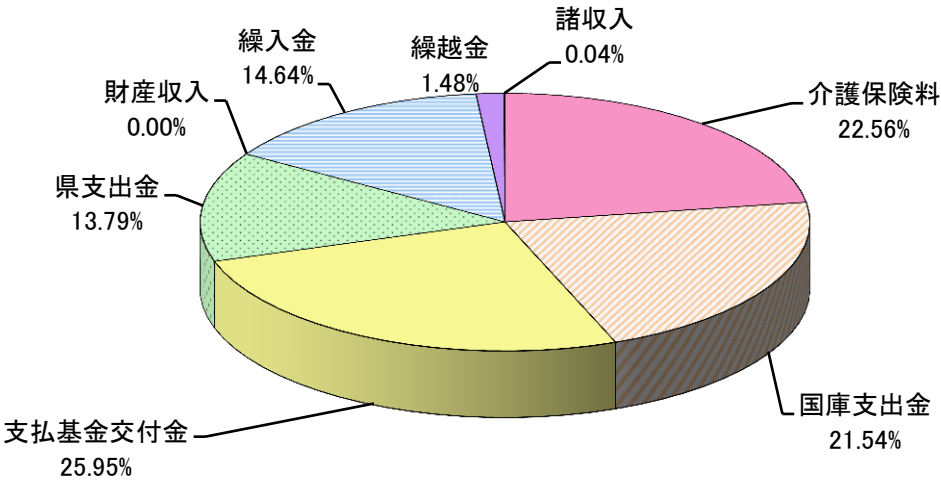

2 平成27年度 歳出決算

(単位：千円)

款	項	決 算 額		平成27年度決算額の説明
		平成27年度	平成26年度	
1 総務費	1 総務管理費	1,506,322	1,483,353	一般管理費 817,537千円 介護認定諸費 688,785千円
	計	1,506,322	1,483,353	
2 保険給付費	1 介護サービス等諸費	57,132,163	55,692,141	居宅介護サービス等給付費 36,204,753千円 居宅介護サービス等計画給付費 3,320,070千円 施設介護サービス等給付費 17,545,579千円 審査支払手数料 61,761千円
	2 高額介護サービス諸費	1,243,726	1,066,265	高額介護サービス費 1,090,816千円 高額医療合算介護サービス費 152,910千円
	3 特定入所者介護サービス費	2,340,915	2,295,760	
	計	60,716,804	59,054,166	
3 地域支援事業費	1 地域支援事業費	1,324,806	1,146,326	介護予防事業費 208,336千円 包括的支援事業費 936,923千円 任意事業費 179,335千円 総合事業費精算金 212千円
	計	1,324,806	1,146,326	
4 基金積立金	1 基金積立金	593,160	597,544	財政調整基金費
	計	593,160	597,544	
5 諸支出金	1 還付金	351,250	612,950	第一号被保険者保険料還付金 23,812千円 償還金 327,438千円
	2 諸支出金	1,909	1,351	
	計	353,159	614,301	
6 予備費	1 予備費			
	計			
歳 出 合 計		64,494,251	62,895,690	

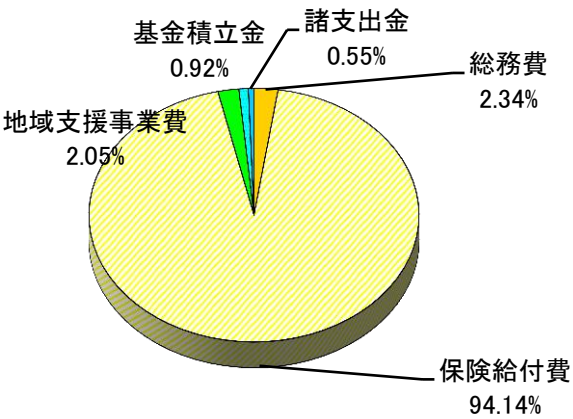

※平成28年度への繰越金 1,211,672千円

(内訳)

- (1) 国・県負担金返還額
432,000千円…国・県に対し返還
- (2) 支払基金交付金返還額
46,238千円…支払基金に対し返還
- (3) 第1号被保険者保険料
732,482千円…財政調整基金へ積立
- (4) 特例補助金返還額
952千円…国に対し返還

3 平成28年度 歳入予算

(単位：千円)

款	項	金額	説明
1 介護保険料	1 介護保険料	14,870,026	第1号被保険者保険料
	計	14,870,026	
2 国庫支出金	1 国庫負担金	11,830,987	介護保険法による介護給付費負担金 負担基本額20/100(施設等給付費は15/100)
	2 国庫補助金	3,061,815	介護保険法による調整交付金 介護保険法による地域支援事業交付金
	計	14,892,802	
3 支払基金交付金	1 支払基金交付金	18,269,804	介護保険法による介護給付費交付金 介護保険法による地域支援事業支援交付金
	計	18,269,804	
4 県支出金	1 県負担金	9,298,807	介護保険法による介護給付費負担金 負担基本額12.5/100(施設等給付費は17.5/100)
	2 県補助金	280,432	介護保険法による地域支援事業交付金
	計	9,579,239	
5 財産収入	1 財産運用収入	3,500	
	計	3,500	
6 繰入金	1 一般会計繰入金	10,416,078	介護給付費に充当のための繰入金 8,126,844千円 地域支援事業費に充当のための繰入金 280,434千円 事務経費等に充当のための繰入金 1,868,336千円 介護給付費に充当のための繰入金 (低所得者保険料軽減費分) 140,464千円
	2 基金繰入金	413,586	財政調整基金繰入金
	計	10,829,664	
7 繰越金	1 繰越金	1	
	計	1	
8 諸収入	1 雑入	2,790	シルバーハウジング生活援助員派遣利用者負担金等
	計	2,790	
歳入合計		68,447,826	

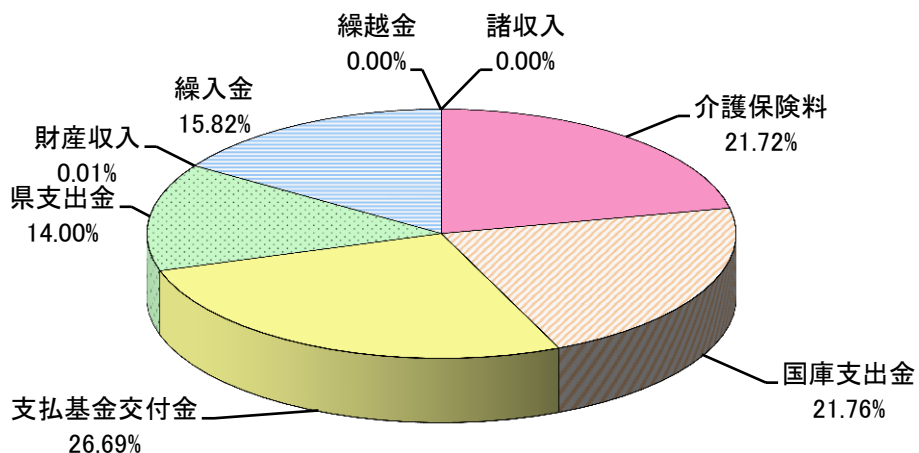

4 平成28年度 歳出予算

(単位：千円)

款	項	金 額	説 明			
1 総務費	1 総務管理費	1, 778, 690	人件費 671, 178千円 介護保険システム運用等に要する経費 236, 625千円 事務経費等 109, 769千円 介護認定審査会委員報酬 108, 556千円 介護認定等に要する経費 652, 562千円			
	計	1, 778, 690				
2 保険給付費	1 介護サービス等諸費	60, 971, 541	居宅介護サービス等給付費 38, 832, 598千円 居宅介護サービス等計画給付費 3, 532, 521千円 施設介護サービス等給付費 18, 532, 221千円 審査支払手数料 74, 201千円			
			2 高額介護サービス諸費	1, 560, 705	高額介護サービス費等支給に要する経費 1, 340, 244千円 高額医療合算介護サービス費等支給に要する経費 220, 461千円	
					3 特定入所者介護サービス費	2, 482, 512
			計	65, 014, 758		
	3 地域支援事業費	1 地域支援事業費	1, 525, 100	介護予防事業費 232, 792千円 包括的支援事業費 1, 102, 346千円 任意事業費 188, 207千円 総合事業費精算金 1, 755千円		
計				1, 525, 100		
4 基金積立金				1 基金積立金	3, 500	財政調整基金積立金 3, 500千円
				計	3, 500	
5 諸支出金		1 還付金	23, 319	第一号被保険者保険料の還付金 23, 318千円 償還金 1千円		
	2 諸支出金	2, 459				
	計	25, 778				
6 予備費	1 予備費	100, 000				
	計	100, 000				
歳 出 合 計		68, 447, 826				

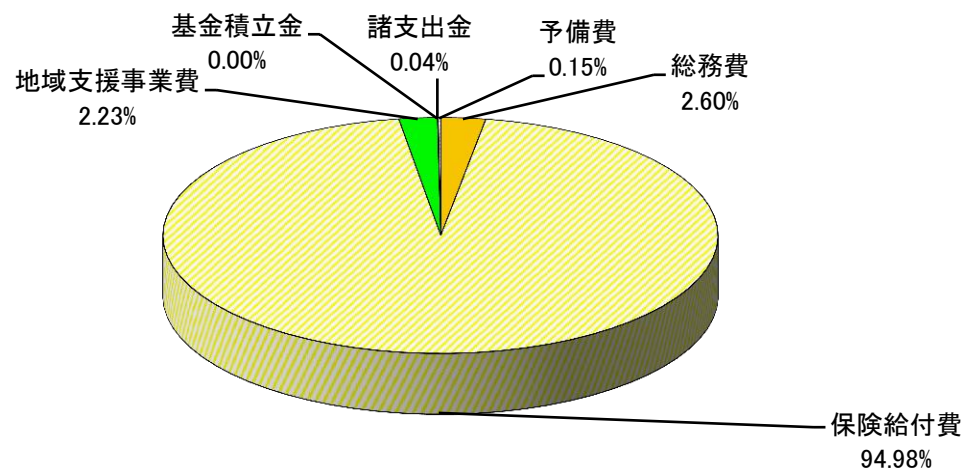

■ 介護保険の財源構成（平成27年度～29年度）について

(1) 保険給付

介護保険の保険給付に係る財源の2分の1は公費で、残りの半分は保険料でまかなわれています。公費の負担割合は、施設等給付費（介護老人福祉施設、老人保健施設、介護療養型医療施設、特定施設に係る給付費）とそれ以外の居宅サービス等に係る給付費とで異なっており、それぞれの財源構成は次のとおりとなっています。

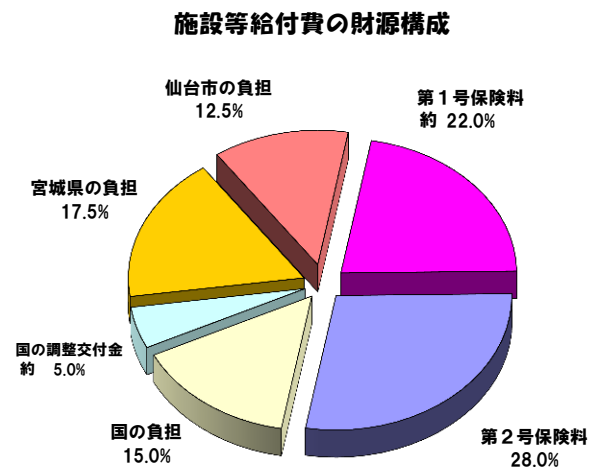
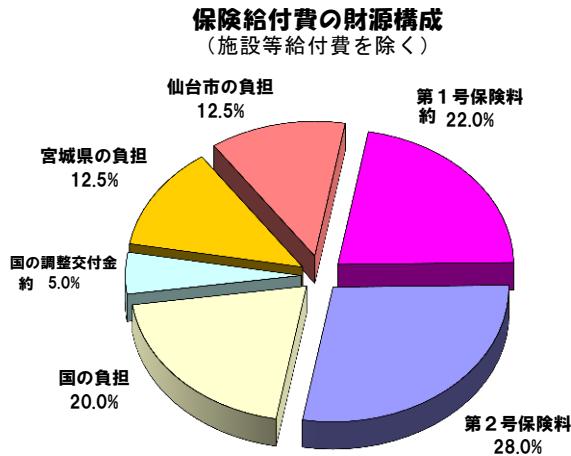

[第1号被保険者の22.0%と国の調整交付金の5.0%は全国平均です。]

(2) 地域支援事業

地域支援事業に係る財源は、介護予防事業と包括的支援事業・任意事業とで異なり、その財源構成は次のとおりとなっています。

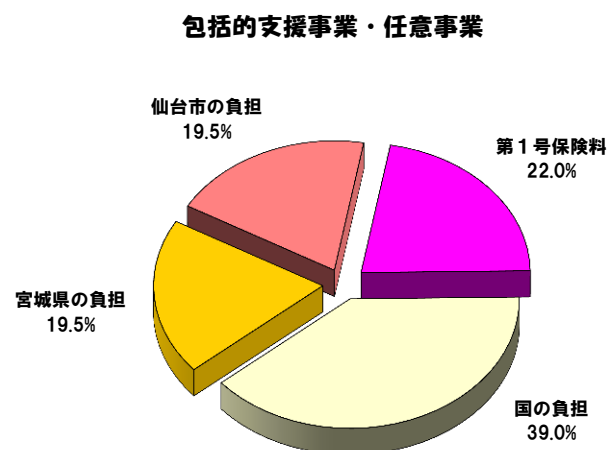
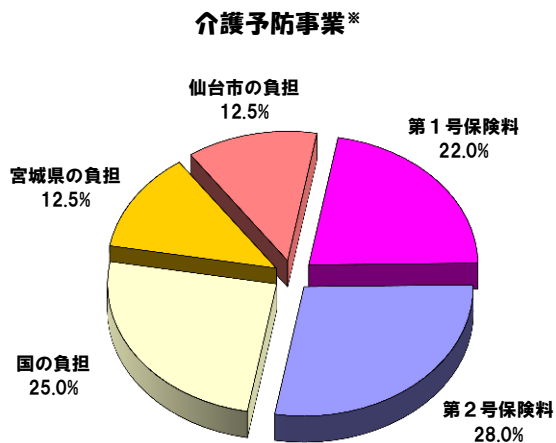

[※新しい総合事業への移行後は、国の負担割合のうち約5.0%が調整交付金となります。]

事業計画の進捗状況
（平成 27 年度～平成 29 年度）

1 介護保険事業計画（平成27年度～平成29年度）

(1) 人口推計

			平成27年度	平成28年度	平成29年度
第2号被保険者	40～64歳人口	A	360,554 人	361,612 人	362,670 人
第1号被保険者	65歳以上人口	B	229,216 人	235,364 人	241,512 人
	前期高齢者 (65～74歳)	C	122,048 人	123,792 人	125,536 人
	割合 C/B		53.2%	52.6%	52.0%
	後期高齢者 (75歳以上)	D	107,168 人	111,572 人	115,976 人
	割合 D/B		46.8%	47.4%	48.0%

(2) 要介護者等の推計

		平成27年度	平成28年度	平成29年度
第1号被保険者数	A	229,216 人	235,364 人	241,512 人
要介護者等数	B	42,760 人	44,788 人	46,816 人
要支援1		10,260 人	10,674 人	11,090 人
要支援2		4,006 人	4,168 人	4,329 人
要介護1		8,844 人	9,257 人	9,675 人
要介護2		6,561 人	6,896 人	7,230 人
要介護3		4,544 人	4,787 人	5,025 人
要介護4		4,817 人	5,082 人	5,347 人
要介護5		3,728 人	3,924 人	4,120 人
出現率 B/A		18.7%	19.0%	19.4%

(3) 事業運営期間の総費用

(単位：千円)

	平成27年度	平成28年度	平成29年度
保険給付費	63,630,283	67,063,925	71,845,798
居宅サービス分	33,768,656	33,415,544	35,519,088
施設サービス分	17,784,776	18,376,375	19,824,007
地域密着型サービス	7,859,225	10,809,602	11,792,720
高額介護サービス費等	4,217,626	4,462,404	4,709,983
地域支援事業	1,544,641	1,611,856	1,672,673
財政安定化基金拠出金	0	0	0
合 計	65,174,924	68,675,781	73,518,471

2 実績等

(1) 第1号被保険者数 (各前月末現在)

	平成25年 10月(参考)	平成26年10月(参考)		平成27年10月	
			増 減		増 減
75歳以上	100,152人 (47.4%)	103,066人 (46.7%)	+2,914人 +2.9%	106,677人 (46.6%)	+3,611人 +3.5%
65歳以上 75歳未満	111,056人 (52.6%)	117,689人 (53.3%)	+6,633人 +6.0%	122,434人 (53.4%)	+4,745人 +4.0%
計	211,208人	220,755人	+9,547人 +4.5%	229,111人	+8,356人 +3.8%

() は構成比

(2) 要介護・要支援認定者数 (各前月末現在)

	平成25年 10月(参考)	平成26年10月(参考)		平成27年10月	
			増 減		増 減
第1号被保険者	38,182人 (97.0%)	39,631人 (97.3%)	+1,449人 +3.8%	41,130人 (97.4%)	+1,499人 +3.8%
第2号被保険者	1,177人 (3.0%)	1,115人 (2.7%)	-62人 -5.3%	1,081人 (2.6%)	-34人 -3.0%
計	39,359人	40,746人	+1,387人 +3.5%	42,211人	+1,465人 +3.6%
出現率※	18.6%	18.5%		18.4%	

() は構成比 ※出現率は第1号被保険者数に占める割合

(3) 事業運営期間の保険給付費の執行状況等 (単位：千円)

	平成25年度		平成26年度		平成27年度	
	計画値	決算額	計画値	決算額	計画値	決算額
居宅サービス	30,422,954	30,310,908	32,178,271	31,803,363	33,768,656	32,054,651
施設サービス	19,024,855	16,945,453	20,031,221	17,157,417	17,784,776	17,545,579
地域密着型サービス	6,118,247	5,969,477	6,844,220	6,671,161	7,859,225	7,470,172
高額介護サービス費等	3,208,677	3,244,919	3,397,377	3,422,225	4,217,626	3,646,402
合 計	58,774,733	56,470,757	62,451,089	59,054,166	63,630,283	60,716,804
執行率(対計画値)		96.1%		94.6%		95.4%

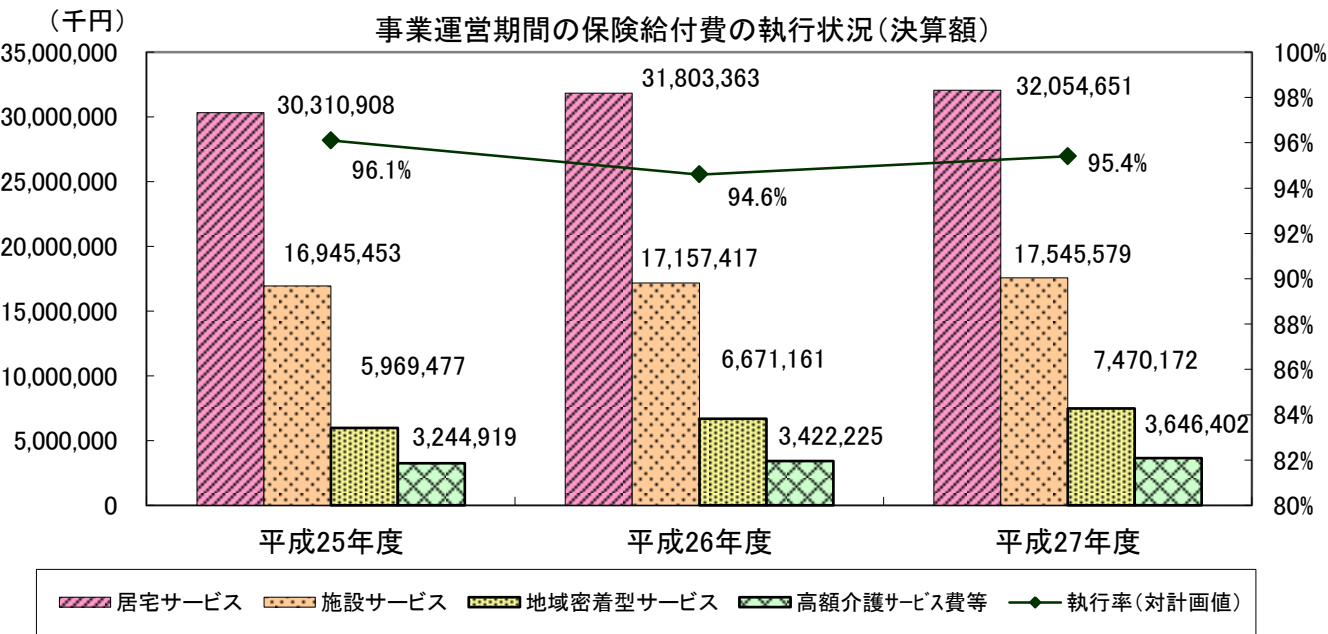

3 介護保険事業計画と実績の比較

(1) 介護サービス

サービスの種類	単 位	平成27年度 (平成28年7月審査分まで)			平成28年度	平成29年度
		計画値 (A)	実 績 (B)	割 合 B／A	計画値 (A)	計画値 (A)
①居宅サービス						
訪問介護	回／年	1,809,831	1,669,063	92.2%	2,016,627	2,145,465
訪問入浴介護	回／年	55,733	44,592	80.0%	59,523	63,403
訪問看護	回／年	215,562	211,784	98.2%	229,973	244,726
訪問リハビリテーション	回／年	23,747	23,098	97.3%	25,341	26,971
居宅療養管理指導	人／月	4,038	4,336	107.4%	4,308	4,583
通所介護	回／年	950,491	976,808	102.8%	730,692	776,515
通所リハビリテーション	回／年	321,460	308,586	96.0%	342,471	364,008
短期入所生活介護	日／年	388,772	407,773	104.9%	393,369	410,349
短期入所療養介護	日／年	35,826	37,108	103.6%	36,965	39,430
特定施設入居者生活介護	人／月	1,279	1,141	89.2%	1,316	1,390
福祉用具貸与	人／月	9,815	9,623	98.0%	10,466	11,133
特定福祉用具購入	件／年	2,425	2,168	89.4%	2,584	2,748
住宅改修	件／年	1,735	1,552	89.5%	1,847	1,963
居宅介護支援	人／月	17,166	16,299	94.9%	18,287	19,437
定期巡回・随時対応型訪問介護看護	人／月	148	90	60.8%	243	378
夜間対応型訪問介護	人／月	74	36	48.6%	74	74
認知症対応型通所介護	回／年	67,939	56,538	83.2%	67,939	67,939
小規模多機能型居宅介護	人／月	503	535	106.4%	565	628
認知症対応型共同生活介護 (グループホーム)	人／月	1,498	1,475	98.5%	1,591	1,708
地域密着型介護老人福祉施設入 所者生活介護	人／月	343	333	97.1%	343	343
複合型サービス	人／月	38	31	81.6%	78	105
地域密着型通所介護	回／年	—	—	—	281,738	299,443
介護老人福祉施設 (特別養護老人ホーム)	人／月	3,026	2,952	97.6%	3,126	3,383
介護老人保健施設	人／月	2,637	2,598	98.5%	2,724	2,914
介護療養型医療施設	人／月	115	107	93.0%	115	115

※上記の単位は、利用月（実際にサービスを利用した月）ベースで集計したもの。
なお、「[保険給付等の状況] 2 保険給付」は審査月（事業者から請求のあった月）ベースで集計しているので、上記の数値とは一致しません。
※特定施設入居者生活介護、認知症対応型共同生活介護、介護老人福祉施設、介護老人保健施設は、施設の開所見込みをもとに推計しています。
※利用定員が18人以下の小規模な通所介護事業所については、平成28年度から、地域密着型サービスに移行されます。

(2) 介護予防サービス

サービスの種類	単 位	平成27年度 (平成28年7月審査分まで)			平成28年度	平成29年度
		計画値 (A)	実 績 (B)	割 合 B／A	計画値 (A)	計画値 (A)
介護予防訪問介護	回／年	340,780	309,631	90.9%	359,625	373,255
介護予防訪問入浴介護	回／年	257	23	8.9%	271	285
介護予防訪問看護	回／年	16,355	18,784	114.9%	17,260	18,187
介護予防訪問リハビリテーション	回／年	1,933	2,798	144.7%	2,040	2,149
介護予防居宅療養管理指導	人／月	296	299	101.0%	313	329
介護予防通所介護	回／年	275,222	299,937	109.0%	290,442	301,450
介護予防通所リハビリテーション	回／年	64,628	64,836	100.3%	68,202	71,864
介護予防短期入所生活介護	日／年	7,562	8,179	108.2%	7,743	8,076
介護予防短期入所療養介護	日／年	354	387	109.3%	366	391
介護予防特定施設入居者生活介護	人／月	276	249	90.2%	284	300
介護予防福祉用具貸与	人／月	2,227	2,673	120.0%	2,350	2,477
特定介護予防福祉用具購入	件／年	964	853	88.5%	1,017	1,071
介護予防住宅改修	件／年	1,251	1,135	90.7%	1,320	1,391
介護予防支援	人／月	9,675	9,717	100.4%	10,210	10,759
介護予防認知症対応型通所介護	回／年	296	429	144.9%	296	296
介護予防小規模多機能型居宅介護	人／月	41	73	178.0%	46	51
介護予防認知症対応型共同生活介護 (グループホーム)	人／月	5	7	140.0%	5	6

※上記の単位は、利用月（実際にサービスを利用した月）ベースで集計したもの。
なお、「[保険給付等の状況] 2 保険給付」は審査月（事業者から請求のあった月）ベースで集計しているので、上記の数値とは一致しません。
※介護予防特定施設入居者生活介護、介護予防認知症対応型共同生活介護は、施設の開所見込みをもとに推計しています。
※介護予防訪問介護、介護予防通所介護については、新しい総合事業事業への移行分も含めて推計しています。

このページは空白です。

審 議 会

1 仙台市介護保険審議会

介護保険法第117条の規定により、市町村は、基本指針に即して、3年ごとに介護保険事業に係る保険給付の円滑な実施に関する計画（介護保険事業計画）を定めることとされており、この事業計画を定め又は変更するにあたっては、同条第6項の規定により、あらかじめ、被保険者の意見を反映させるために必要な措置を講じなければならないこととされている。

本市においては、被保険者の意見をはじめ、学識経験者、医療・保健関係者・福祉関係者、サービス提供者等、多くの有識者の方々から意見を伺うため介護保険運営委員会（平成12年9月25日要綱設置）を設置した。

第2期の事業運営期間がスタートするにあたり、この運営委員会を発展的に解消し、市の附属機関として「介護保険審議会」を平成15年4月に設置した。

(1) 所掌事項

審議会は、市長の諮問に応じ、次に掲げる事項について調査審議する。

- ① 仙台市介護保険事業計画の策定、変更及び進行状況に関する事項
- ② 前号に定めるもののほか、介護保険事業の円滑な運営のために必要な事項

(2) 開催状況

			協議内容等
第2期	平成15年	第1回 (7月9日)	<ul style="list-style-type: none"> ● 会長、副会長の選出 ● 仙台市介護保険審議会の運営等について ● 仙台市介護保険事業計画の概要について ● 仙台市介護保険の状況
		第2回 (8月28日)	<ul style="list-style-type: none"> ● 介護保険制度等の概要について
		第3回 (12月1日)	<ul style="list-style-type: none"> ● 第1期運営期間（H12～14）における介護保険の実施状況について ● 市民から寄せられた意見等について
	平成16年	第4回 (1月28日)	<ul style="list-style-type: none"> ● 介護サービスの質の向上・給付の適正化について ● 介護サービスの評価について
		第5回 (4月28日)	<ul style="list-style-type: none"> ● 第3期介護保険事業計画作成のための実態調査の実施について ● 介護保険制度の見直しについて
		第6回 (10月13日)	<ul style="list-style-type: none"> ● 平成15年度決算について ● 第3期介護保険事業計画策定のための実態調査単純集計結果について ● 仙台市高齢者保健福祉計画策定のための実態調査項目について ● 介護保険制度の見直しについて
	平成17年	第7回 (1月27日)	<ul style="list-style-type: none"> ● 第3期介護保険事業計画策定のための実態調査集計結果について ● 介護保険制度の見直しについて
		第8回 (3月30日)	<ul style="list-style-type: none"> ● 第3期介護保険事業計画の策定について ● 平成17年度予算について
		第9回 (5月9日)	<ul style="list-style-type: none"> ● 日常生活圏域の考え方等について ● 介護保険事業の運営状況等について ● 仙台市高齢者保健福祉計画策定のための実態調査について ● 特別養護老人ホームの入所申込状況等の調査結果について
		第10回 (6月8日)	<ul style="list-style-type: none"> ● 仙台市高齢者保健福祉計画・介護保険事業計画構成（事務局素案）について ● 仙台市高齢者保健福祉計画における基本目標と視点（案）について ● 介護保険事業の円滑な推進のための施策の現状等について
		第11回 (7月27日)	<ul style="list-style-type: none"> ● 仙台市高齢者保健福祉計画の見直しについて ● 介護保険制度改正の概要（平成17年10月施行分）について
		第12回 (8月24日)	<ul style="list-style-type: none"> ● 介護保険制度の円滑な実施に関する方策について ● 介護給付等対象サービスの種類ごとの量の見込みについて

第2期	平成17年	第13回 (10月25日)	<ul style="list-style-type: none"> ● 地域密着型サービスについて ● 地域支援事業について ● 地域包括支援センターの考え方について
		第14回 (11月16日)	<ul style="list-style-type: none"> ● 仙台市高齢者保健福祉計画（介護保険事業計画）中間報告（案）について ● 地域密着型サービス運営委員会の設置について ● 地域包括支援センター受託申請の状況について
	平成18年	第15回 (1月23日)	<ul style="list-style-type: none"> ● 仙台市高齢者保健福祉計画（介護保険事業計画）中間報告に係るパブリックコメントの実施について ● 仙台市高齢者保健福祉計画（介護保険事業計画）（案）について ● 仙台市地域包括支援センターについて
		第16回 (2月6日)	<ul style="list-style-type: none"> ● 仙台市介護保険事業計画のあり方について（答申案） ● 仙台市高齢者保健福祉計画（介護保険事業計画）最終案について ● 仙台市地域包括支援センターに係る事項について ● 仙台市地域密着型サービス運営委員会の設置について
		2月14日	● 仙台市介護保険事業計画のあり方について（答申）
		第17回 (3月27日)	<ul style="list-style-type: none"> ● 仙台市高齢者保健福祉計画（介護保険事業計画）について ● 地域包括支援センターについて ● 第1回地域密着型サービス運営委員会審議等について
第3期	平成18年	第1回 (7月19日)	<ul style="list-style-type: none"> ● 会長、副会長の選出 ● 会議の運営について ● 仙台市介護保険審議会の概要について ● 仙台市における介護保険の状況 ● 地域包括支援センター運営協議会議事事項
		第2回 (8月30日)	<ul style="list-style-type: none"> ● 会議の運営について ● 仙台市介護保険制度の概要について ● 第3期仙台市高齢者保健福祉計画（介護保険事業計画）の概要について ● 地域密着型サービス運営委員会第1回会議について ● 地域包括支援センターの事業評価等について
		第3回 (12月20日)	<ul style="list-style-type: none"> ● 第2期事業運営期間における介護保険の実施状況について ● 地域密着型サービス運営委員会（第2回・第3回会議）について ● 地域包括支援センター運営協議会の設置について ● 地域包括支援センターの事業評価等の結果について ● 平成19年度受託法人決定の方針等について
	平成19年	第4回 (3月19日)	<ul style="list-style-type: none"> ● 第4期事業計画策定のための実態調査の実施について ● 平成18年度介護保険事業運営の実施状況について ● 地域密着型サービス運営委員会（第4回会議）について ● 地域包括支援センター運営委員会の設置について ● 平成19年度地域包括支援センター設置運営法人について
		第5回 (7月11日)	<ul style="list-style-type: none"> ● コムスン不正行為への対応について ● 地域密着型サービス運営委員会（第5回・第6回会議）について ● 第4期介護保険事業計画策定のための実態調査の実施について ● 平成18年度介護保険事業運営の実施状況について
	平成20年	第6回 (1月23日)	<ul style="list-style-type: none"> ● 地域密着型サービス運営委員会（第7回～第9回会議）について ● 地域包括支援センター運営委員会（第1回～第3回会議）について ● 「仙台市高齢者保健福祉計画（介護保険事業計画）」策定のための実態調査における単純集計結果について ● 税制改正に伴う介護保険料の激変緩和措置継続の取扱いについて ● 平成19年版「仙台市の介護保険」について

第3期	平成20年	第7回 (3月26日)	<ul style="list-style-type: none"> ● 第4期介護保険事業計画策定について・諮問 ● 仙台市高齢者保健福祉計画（介護保険事業計画）策定のための実態調査報告書について ● 制度改正に伴う情報提供 ● 平成20年度地域包括支援センター設置運営法人等について
		第8回 (6月4日)	<ul style="list-style-type: none"> ● 本市高齢者を取り巻く現状と課題について ● 仙台市高齢者保健福祉計画（介護保険事業計画）構成（案）について ● 介護保険事業の運営状況等について
		第9回 (8月6日)	<ul style="list-style-type: none"> ● 高齢者保健福祉施策における重点課題について ● 「日常生活圏域」設定の考え方について ● 高齢者保健福祉施策の推進について ● 介護保険事業の円滑な運営に関する方策について ● 第4期介護保険事業（支援）計画等について ● 地域密着型サービス運営委員会（第10回・第11回会議）について
		第10回 (8月27日)	<ul style="list-style-type: none"> ● 特別養護老人ホームの入所申込状況等の調査結果について ● 平成19年度介護保険の実施状況について ● 平成19年度地域支援事業等の実施状況について ● 高齢者保健福祉施策の推進について ● 介護保険事業の円滑な運営に関する方策について ● 「日常生活圏域」設定の考え方について
		第11回 (10月22日)	<ul style="list-style-type: none"> ● 特別養護老人ホーム入居希望者アンケート調査結果に基づく特別養護老人ホーム優先入所必要者数の試算について ● 介護保険事業の円滑な運営に関する方策について ● 介護給付対象サービス及び地域支援事業の量の見込み等について ● 地域密着型サービス運営委員会（第12回会議）について ● 地域包括支援センター運営委員会（第4回・第5回会議）について
		第12回 (11月19日)	<ul style="list-style-type: none"> ● 地域包括支援センター運営委員会（第6回会議）について ● 高齢者保健福祉計画（介護保険事業計画）中間報告（案）について ● パブリックコメントの実施について
	平成21年	第13回 (1月28日)	<ul style="list-style-type: none"> ● 平成21年度介護報酬改定の概要等について ● 高齢者保健福祉計画（介護保険事業計画）中間報告に係るパブリックコメントの実施状況について ● 高齢者保健福祉計画（介護保険事業計画）（案）について
		第14回 (2月2日)	<ul style="list-style-type: none"> ● 仙台市介護保険事業計画のあり方（答申案）について ● 地域密着型サービス運営委員会（第13回会議）について ● 地域包括支援センター運営委員会（第7回会議）について ● 平成21年度地域包括支援センター設置運営について ● 高齢者保健福祉計画（介護保険事業計画）（案）について
		2月13日	● 仙台市介護保険事業計画のあり方について（答申）
第4期	平成21年	第1回 (7月22日)	<ul style="list-style-type: none"> ● 会長及び副会長の選任 ● 仙台市介護保険審議会の概要等について ● 地域密着型サービス運営委員会及び地域包括支援センター運営委員会委員の指定 ● 介護保険の実施状況等について ● 地域密着型サービス運営委員会（第1回会議）について
	平成22年	第2回 (3月24日)	<ul style="list-style-type: none"> ● 第3期事業運営期間における介護保険の実施状況について ● 高齢者保健福祉計画（介護保険事業計画）主要事業取組状況について ● 介護従事者の人材確保及び処遇改善に向けた取り組みについて ● 平成22年度地域包括支援センター設置運営について ● 地域密着型サービス運営委員会（第2回及び第3回会議）について ● 地域包括支援センター運営委員会（第1回、第2回及び第3回会議）について
		第3回 (8月5日)	<ul style="list-style-type: none"> ● 第5期介護保険事業計画策定のための実態調査の実施について ● 介護保険の実施状況について ● 平成21年度地域支援事業の実施状況について ● 地域密着型サービス運営委員会（第4回及び第5回会議）について ● （仮称）仙台市介護予防推進計画の策定について

第4期	平成23年	第4回 (1月26日)	<ul style="list-style-type: none"> ● 仙台市高齢者保健福祉計画・介護保険事業計画策定のための実態調査報告（設問項目ごとの集計結果）について ● 平成22年版「仙台市の介護保険」について ● 地域密着型サービス運営委員会（第6回及び第7回会議）について ● 地域包括支援センター運営委員会（第4回及び第5回会議）について ● （仮称）仙台市介護予防推進プラン～目指そう豊齢力アップ～（案）について
		第5回 (6月29日)	<ul style="list-style-type: none"> ● 東日本大震災における要援護高齢者への対応状況等について ● 介護保険法改正の概要 ● 第5期介護保険事業計画策定について ● 仙台市高齢者保健福祉計画・介護保険事業計画策定のための実態調査報告について
		第6回 (8月3日)	<ul style="list-style-type: none"> ● 仙台市高齢者保健福祉計画（介護保険事業計画）の策定について ● 仙台市の高齢者を取り巻く現状と課題について ● 仙台市高齢者保健福祉計画（介護保険事業計画）基本目標と施策の体系（案）について ● 平成22年度介護保険の実施状況について ● 平成22年度地域支援事業の実施状況について
		第7回 (9月7日)	<ul style="list-style-type: none"> ● 仙台市高齢者保健福祉計画（介護保険事業計画）基本目標と施策の体系（案）について ● 仙台市高齢者保健福祉計画（介護保険事業計画）の中間振り返りについて ● 仙台市高齢者保健福祉計画（介護保険事業計画）構成（案）について ● 高齢者保健福祉施策の推進（各論）について ● 介護保険事業の円滑な運営に関する方策について ● 地域包括支援センター運営委員会（第6回会議）について
		第8回 (10月7日)	<ul style="list-style-type: none"> ● 介護保険事業の円滑な運営に関する方策について ● 仙台市高齢者保健福祉計画（介護保険事業計画）の中間振り返りについて ● 高齢者保健福祉施策の推進（各論）について ● 地域包括支援センター運営委員会（第7回会議）について
		第9回 (11月2日)	<ul style="list-style-type: none"> ● 仙台市高齢者保健福祉計画（介護保険事業計画）の中間振り返りについて ● 高齢者保健福祉施策の推進（各論）について ● 特別養護老人ホーム入居希望者アンケート調査結果に基づく特別養護老人ホーム優先入所必要者数の試算について ● 介護給付対象サービス及び地域支援事業の量の見込み等について
		第10回 (11月16日)	<ul style="list-style-type: none"> ● 地域包括支援センター運営委員会（第8回会議）について ● 地域密着型サービス運営委員会（第8回及び第9回会議）について ● 仙台市高齢者保健福祉計画（介護保険事業計画）の中間案について ● パブリックコメントの実施について
	平成24年	第11回 (2月1日)	<ul style="list-style-type: none"> ● 平成24年度介護報酬改定の概要について ● 高齢者保健福祉計画・介護保険事業計画 中間案に係るパブリックコメント等の実施状況について ● 高齢者保健福祉計画・介護保険事業計画（案）について ● 地域包括支援センター運営委員会（第9回会議）について
		第12回 (2月8日)	<ul style="list-style-type: none"> ● 仙台市介護保険事業計画のあり方（答申案）について ● 地域密着型サービス運営委員会（第10回会議）について ● 地域包括支援センター運営委員会（第10回会議）について
第5期	平成24年	第1回 (8月1日)	<ul style="list-style-type: none"> ● 会長及び副会長の選出 ● 仙台市介護保険審議会の概要等について ● 地域密着型サービス運営委員会及び地域包括支援センター運営委員会委員の指定 ● 仙台市高齢者保健福祉計画・介護保険事業計画の概要について ● 介護保険サービス事業に関する基準の条例制定について
		第2回 (9月4日)	<ul style="list-style-type: none"> ● 介護保険サービス事業に関する基準の条例制定について ● 仙台市における地域支援事業について ● 地域密着型サービス運営委員会について ● 地域包括支援センター運営委員会について

第5期	平成24年	第3回 (11月5日)	<ul style="list-style-type: none"> ● 介護保険サービス事業に関する基準の条例制定について ● 第4期事業計画期間における介護保険の実施状況について ● 地域密着型サービス運営委員会について ● 地域包括支援センター運営委員会について
	平成25年	第4回 (4月23日)	<ul style="list-style-type: none"> ● 高齢者保健福祉計画・介護保険事業計画の平成24年度主要事業取り組み状況及び平成25年度の新規・拡充事業等について ● 介護保険サービス事業に関する基準の条例制定について ● 地域密着型サービス運営委員会（第3回及び第4回会議）について ● 地域包括支援センター運営委員会（第4回会議）について
		第5回 (8月28日)	<ul style="list-style-type: none"> ● 社会保障制度改革国民会議の報告書について ● 第6期仙台市介護保険事業計画策定のための実態調査の実施について ● 地域密着型サービス運営委員会（第5回会議）について ● 地域包括支援センター運営委員会（第5回会議）について
	平成26年	第6回 (1月31日)	<ul style="list-style-type: none"> ● 仙台市高齢者保健福祉計画・介護保険事業計画策定のための実態調査報告（調査項目ごとの集計結果）について ● 社会保障審議会介護保険部会「介護保険制度の見直しに関する意見」について ● 地域密着型サービス運営委員会（第6回及び第7回会議）について ● 地域包括支援センター運営委員会（第6回及び第7回会議）について
		第7回 (3月26日)	<ul style="list-style-type: none"> ● 仙台市高齢者保健福祉計画・介護保険事業計画策定のための実態調査結果報告について ● 仙台市高齢者保健福祉計画・介護保険事業計画の策定について
		第8回 (6月4日)	<ul style="list-style-type: none"> ● 仙台市高齢者保健福祉計画・介護保険事業計画の策定について ● 高齢者保健福祉計画策定・介護保険事業計画策定のための実態調査報告について ● 本市の高齢化の状況等について ● 高齢者保健福祉計画・介護保険事業計画の主要事業取組について ● 本市における今後の高齢者保健福祉施策の方向性について ● 地域密着型サービス運営委員会（第8回会議）について
		第9回 (7月23日)	<ul style="list-style-type: none"> ● 高齢者保健福祉計画・介護保険事業計画の構成（案）について ● 高齢者保健福祉計画・介護保険事業計画の基本目標と施策の体系（案）について ● 高齢者保健福祉施策の推進（各論）について ● 地域密着型サービス運営委員会（第9回会議）について ● 地域包括支援センター運営委員会（第8回会議）について
		第10回 (9月3日)	<ul style="list-style-type: none"> ● 高齢者保健福祉施策の推論（各論）について
		第11回 (10月15日)	<ul style="list-style-type: none"> ● 高齢者保健福祉施策の推論（各論）について ● 地域密着型サービス運営委員会（第10回会議）について ● 地域包括支援センター運営委員会（第9回会議）について
		第12回 (10月29日)	<ul style="list-style-type: none"> ● 高齢者保健福祉施策の推進（各論）について ● 特別養護老人ホーム等の入所必要者数の試算について ● 介護給付対象サービス及び地域支援事業の量の見込み等について
		第13回 (11月12日)	<ul style="list-style-type: none"> ● 仙台市高齢者保健福祉計画・介護保険事業計画の中間案について ● パブリックコメントの実施について ● 地域包括支援センター運営委員会（第10回会議）について
		第14回 (12月24日)	<ul style="list-style-type: none"> ● 居宅介護支援事業に関する基準の条例制定について ● 地域包括支援センター運営委員会（第11回会議）について
	平成27年	第15回 (2月4日)	<ul style="list-style-type: none"> ● 仙台市高齢者保健福祉計画・介護保険事業計画中間案に係るパブリックコメント等の実施状況について ● 仙台市高齢者保健福祉計画・介護保険事業計画（案）について ● 地域密着型サービス運営委員会（第11回会議）について ● 地域包括支援センター運営委員会（第12回会議）について ● 仙台市介護保険事業計画のあり方（答申案）について
第6期	平成27年	第1回 (8月26日)	<ul style="list-style-type: none"> ● 会長及び副会長の選出 ● 仙台市介護保険審議会の概要等について ● 地域密着型サービス運営委員会及び地域包括支援センター運営委員会委員の指定 ● 仙台市高齢者保健福祉計画・介護保険事業計画の概要について ● 介護保険の実施状況について ● 地域密着型サービス運営委員会（第5期第12回会議）について ● 地域密着型サービス運営委員会（第6期第1回会議）について ● 地域包括支援センター運営委員会（第6期第1回会議）について

第6期	平成28年	第2回 (3月23日)	<ul style="list-style-type: none"> ● 平成28年度当初予算の概要について ● 新しい総合事業について ● 地域密着型サービス運営委員会（第6期第2回会議）について ● 地域密着型サービス運営委員会（第6期第3回会議）について ● 地域包括支援センター運営委員会（第6期第2回会議）について ● 地域包括支援センター運営委員会（第6期第3回会議）について ● 地域包括支援センター運営委員会（第6期第4回会議）について
		第3回 (6月29日)	<ul style="list-style-type: none"> ● 介護保険の実施状況（平成27年度決算見込み版）について ● 仙台市「介護予防・日常生活支援総合事業（新しい総合事業）」について ● 地域密着型サービス運営委員会（第6期第4回会議）について
		第4回 (8月3日)	<ul style="list-style-type: none"> ● 仙台市「介護予防・日常生活支援総合事業（新しい総合事業）」修正案と「介護予防・生活支援サービス事業」の基準、報酬等（案）に対する市民意見募集（パブリックコメント）の実施について ● 第7期仙台市介護保険事業計画策定のための実態調査の実施について ● 地域包括支援センター運営委員会（第6期第5回会議）について ● 地域密着型サービス運営委員会（第6期第5回会議）について
		第5回 (11月9日)	<ul style="list-style-type: none"> ● 「介護予防・生活支援サービス事業」の基準や報酬等（案）の市民意見募集（パブリックコメント）の結果と「介護予防・生活支援サービス事業」の基準や報酬等（案）について ● 仙台市「介護予防・日常生活支援総合事業（新しい総合事業）」のスケジュールについて ● 仙台市介護保険事業計画策定のための実態調査（要介護者等調査）調査票について ● 地域密着型サービス運営委員会（第6期第6回会議）について

(3) 委員の構成（平成27年12月1日現在）

被保険者を代表する委員	4人
学 識 経 験 者	4人
保健・医療関係者を代表する委員	4人
福祉関係者を代表する委員	4人
介護保険関連事業者を代表する委員	4人
合 計	20人

(4) 委 員 名 簿

（敬称略）

平成27年12月1日現在

区 分	氏 名	所 属 ・ 役 職 等
被 保 険 者 代 表	五 十 嵐 講 一	被保険者代表
	鈴 木 久 雄	被保険者代表
	出 口 香	被保険者代表
	森 高 広	被保険者代表
学 識 経 験 者	井 野 一 弘	仙台弁護士会
	岡 本 あ き 子	仙台市議会議員
	○ 小 笠 原 サ キ 子	東北福祉大学教授
	◎ 辻 一 郎	東北大学大学院医学系研究科教授
保 健 ・ 医 療 関 係 者	小 坂 浩 之	(一社)仙台市薬剤師会常務理事
	駒 井 伸 也	(一社)仙台歯科医師会理事
	佐 藤 功 子	(公社)宮城県看護協会 若林訪問看護ステーション所長
	長 野 正 裕	(一社)仙台市医師会理事
福 祉 関 係 者 等	阿 部 一 彦	(社福)仙台市障害者福祉協会会長
	板 橋 純 子	(一社)宮城県社会福祉士会研修委員
	大 内 修 道	仙台市民生委員児童委員協議会副会長
	若 生 栄 子	(公社)認知症のひと家族の会宮城県支部副代表
介 護 保 険 事 業 関 係 者	草 刈 拓	宮城県ケアマネジャー協会仙台支部支部長
	鈴 木 峻	仙台市老人福祉施設協議会理事
	田 口 美 之	仙台介護サービスネットワーク事務局長
	土 井 勝 幸	宮城県老人保健施設連絡協議会理事

◎：会長

○：副会長

そ の 他

1 苦情等対応フロー

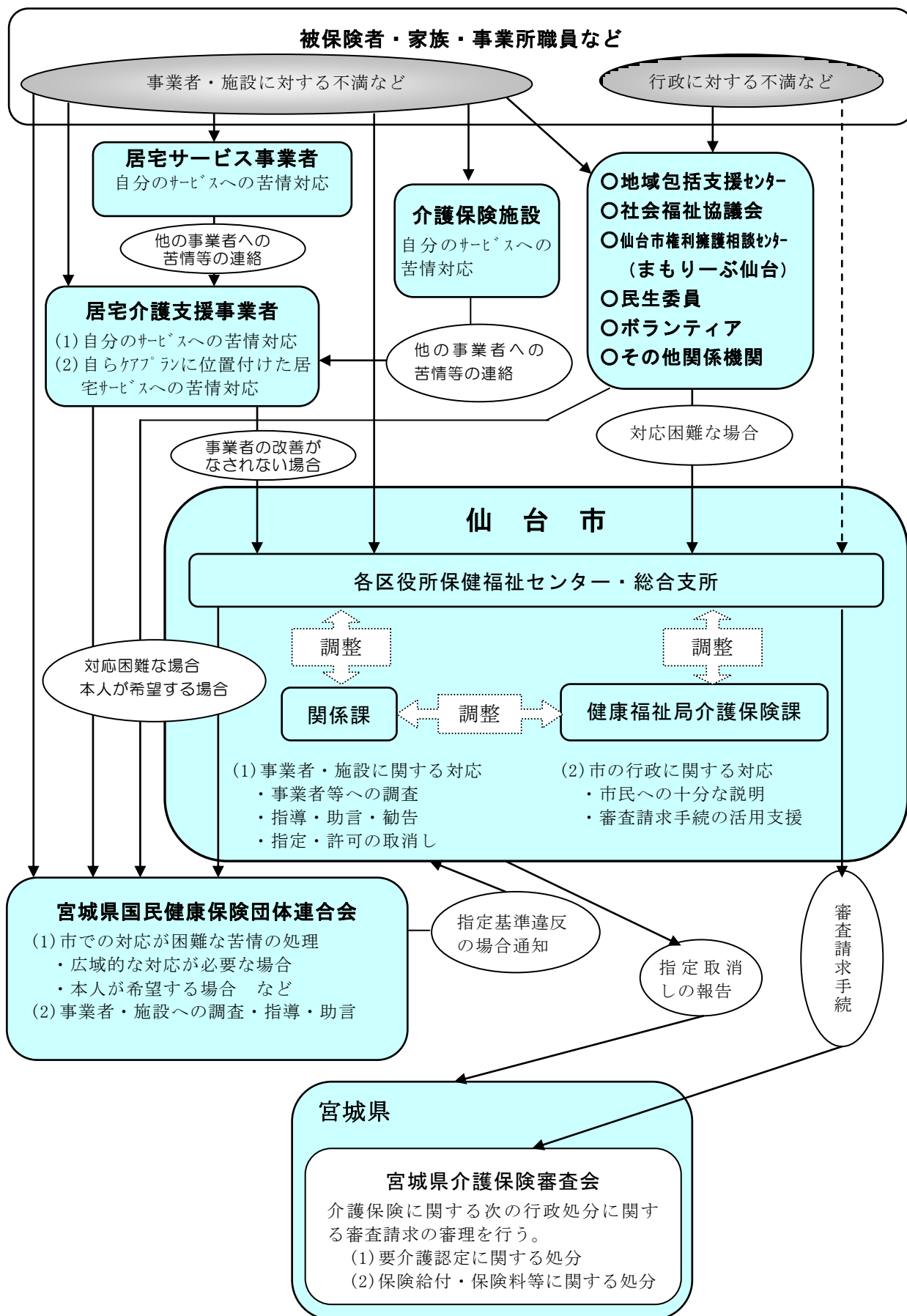

2 審査請求の状況について

(1) 審査請求件数

	受理件数	取下げ件数	裁 決 件 数			審理中
			却 下	認 容	棄 却	
23年度	1	0	1	0	1	0
24年度	2	0	2	0	0	2
25年度	2	0	2	0	0	2
26年度	5	2	3	0	0	3
27年度	0	0	0	0	0	0
累計	10	2	8	0	1	7

※上記の件数は、宮城県介護保険審査会において受理した審査請求に関する件数である。

(2) 審査請求の概要（平成27年度分）

平成27年度における審査請求はありません。

3 市政出前講座実施状況

市政出前講座（市民の皆様の要望により市の職員が出向いて、政策や事業について説明するとともに意見交換を行う）において「よくわかる介護保険」をテーマとして、平成14年度より実施。

年度	開催回数
14	22回
15	31回
16	25回
17	26回
18	41回
19	13回
20	8回
21	7回
22	14回
23	9回
24	9回
25	12回
26	9回
27	9回

4 指定居宅介護支援事業所等への説明会・研修会実施状況

研修等の区分	実施時期	対 象	研修等の内容
集団指導	平成27年 6月11日	市内の指定居宅 介護支援事業所 等	(1) 平成27年度実地指導・ケアプラン適正化事業について (2) 介護給付費の請求について (3) 労働関係法規の遵守について
	平成28年 3月11日		(1) 平成27年度実地指導・ケアプラン適正化事業の結果について
研修会 (居宅介護支援専門員等研修会)	平成27年 6月11日	市内の指定居宅 介護支援事業 所、指定介護予 防支援事業所 (地域包括支援 センター)、指 定小規模多機能 型居宅介護事業 所、指定看護小 規模多機能型居 宅介護事業所	テーマ「保健福祉サービスを活用しよう」 (1) 障害者総合支援法の仕組みと介護保険制度との関連について (2) 生活保護法における介護扶助の取り扱いについて (3) 高齢者保健福祉サービスについて (4) 地域包括支援センターについて 仙台市における認知症関連の取り組み
	平成27年 7月14日		テーマ 「ケアプランに活かそう！自立に向けた、生活に基づく リハビリテーション」 講話と演習 講 師 一般社団法人日本作業療法士協会 副会長 土井 勝幸氏
	平成27年 12月9日		テーマ 「ケアプランに活かそう！アルコール依存症のある高齢者の対応と 生活の支援」 講師 独立行政法人国立病院機構久里浜医療センター 精神保健福祉相談員
	平成28年 2月16日		テーマ「活用しよう！地域ケア会議」 (1) 行政説明「地域ケア会議について」 (2) 個別ケア会議事例提供 事例提供者 地域包括支援センター職員 3名 介護支援専門員 2名 (居宅介護支援事業所、小規模多機能型居宅介護事業所)
施設等介護支援専門員研修会	平成27年 10月29日	市内の介護老人 福祉施設、介護 老人保健施設、 認知症対応型共 同生活介護事業 所、特定施設入 居者生活介護事 業所	テーマ「生活習慣や人生経験を活かしたその人らしいケアプランを たてよう～」 講話とグループワーク テーマ「個別性のあるその人らしいケアプランをたてよう」 講 師 一般社団法人日本ユニットケア推進センター 研修指導員
	平成28年 1月20日		テーマ「その人らしい施設ケアマネジメントのために ～実践例からの学び～」 (1) 講話 テーマ「個別性のあるその人らしいケアプランをたてよう」 講 師 一般社団法人日本ユニットケア推進センター 研修指導員 (2) 取り組み事例の紹介 事例提供者 特別養護老人ホーム職員 1名 認知症対応型グループホーム職員 1名
研修会 (ケアマネジメント研修会)	平成27年 9月10日	市内指定居宅介護支援事業所等	講演 テーマ「アセスメント力を磨こう！ ～利用者のニーズを把握する力を鍛えよう～」 講 師 あたご研究所 後藤佳苗氏

研修等の区分	実施時期	対 象	研修等の内容
研修会 （住宅改修事業者 研修会）	平成27年 10月27日	「介護保険住宅 改修事業者リス ト」に掲載され ている住宅改修 事業者	(1)講演 テーマ「住宅改修 事業者とケアマネジャーの連携について」 講 師 介護支援専門員 1名 住宅改修事業者職員 1名 (2)講演 テーマ「住宅改修～工事提供事業者との連携について」 講 師 地域包括支援センター職員 1名 住宅改修事業者職員 1名
	平成27年 11月13日	「介護保険住宅 改修事業者リス ト」に掲載され ている住宅改修 事業者および新 規掲載を希望す る住宅改修事業 者	(1)講演 テーマ「住宅改修 事業者とケアマネジャーの連携について」 講 師 介護支援専門員 1名 住宅改修事業者職員 1名 (2)講演 テーマ「住宅改修～工事提供事業者との連携について」 講 師 介護支援専門員 1名 住宅改修事業者職員 1名

このページは空白です。

組 織

1 事務機構

(平成28年4月1日現在)

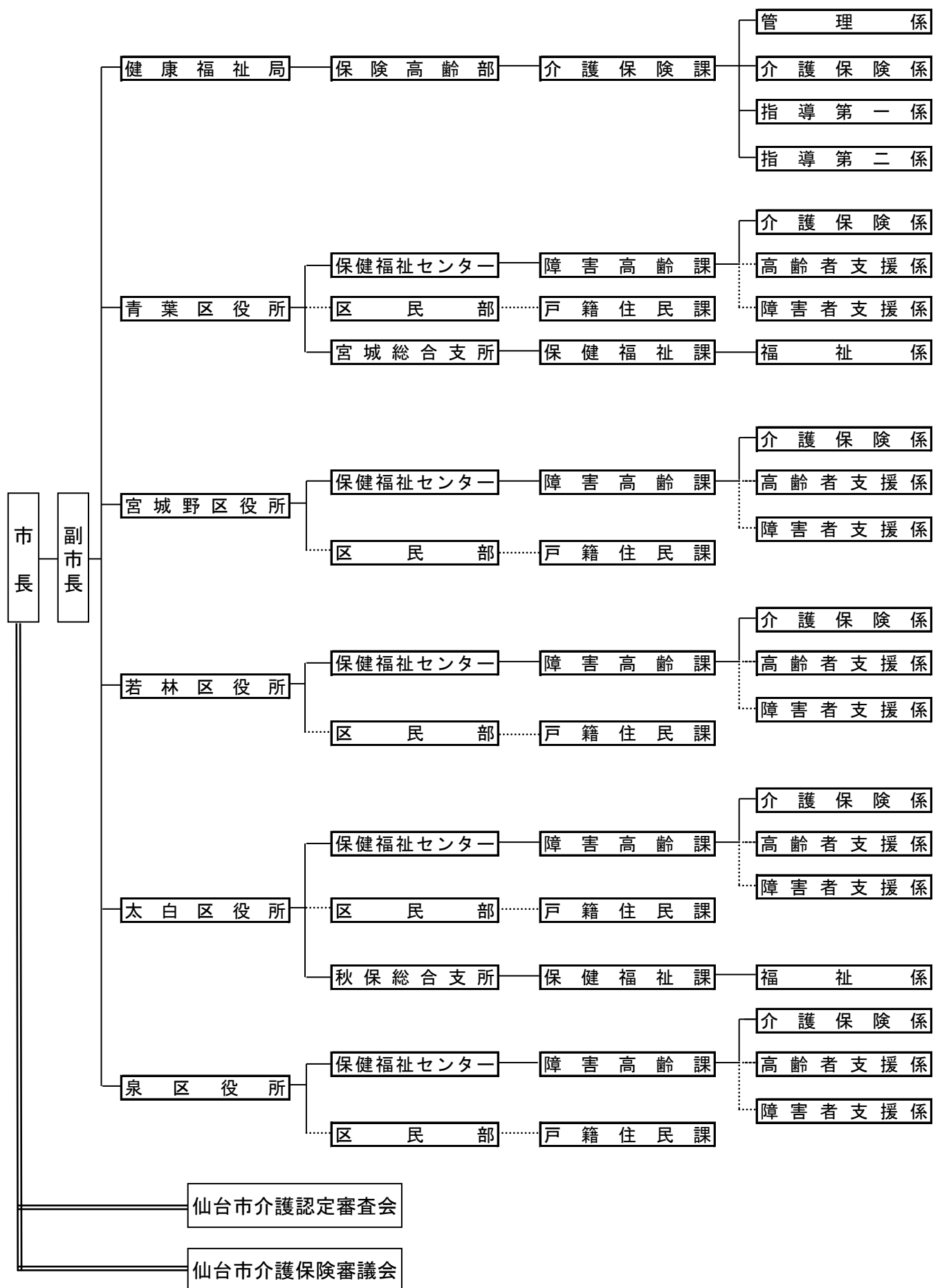

2 事務分掌

(1) 本 庁

(平成28年 4 月 1 日現在)

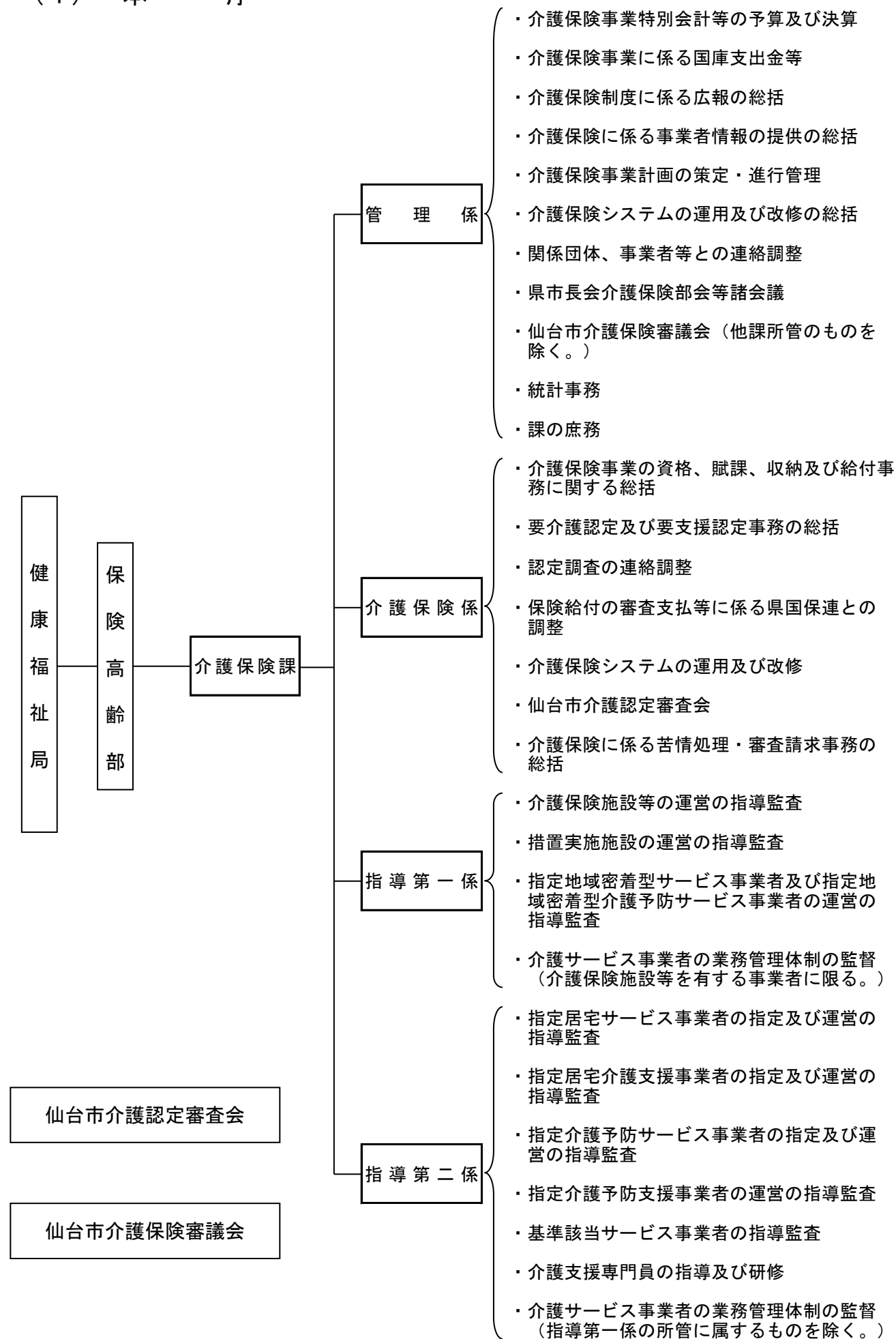

(2) 区 役 所

(平成28年4月1日現在)

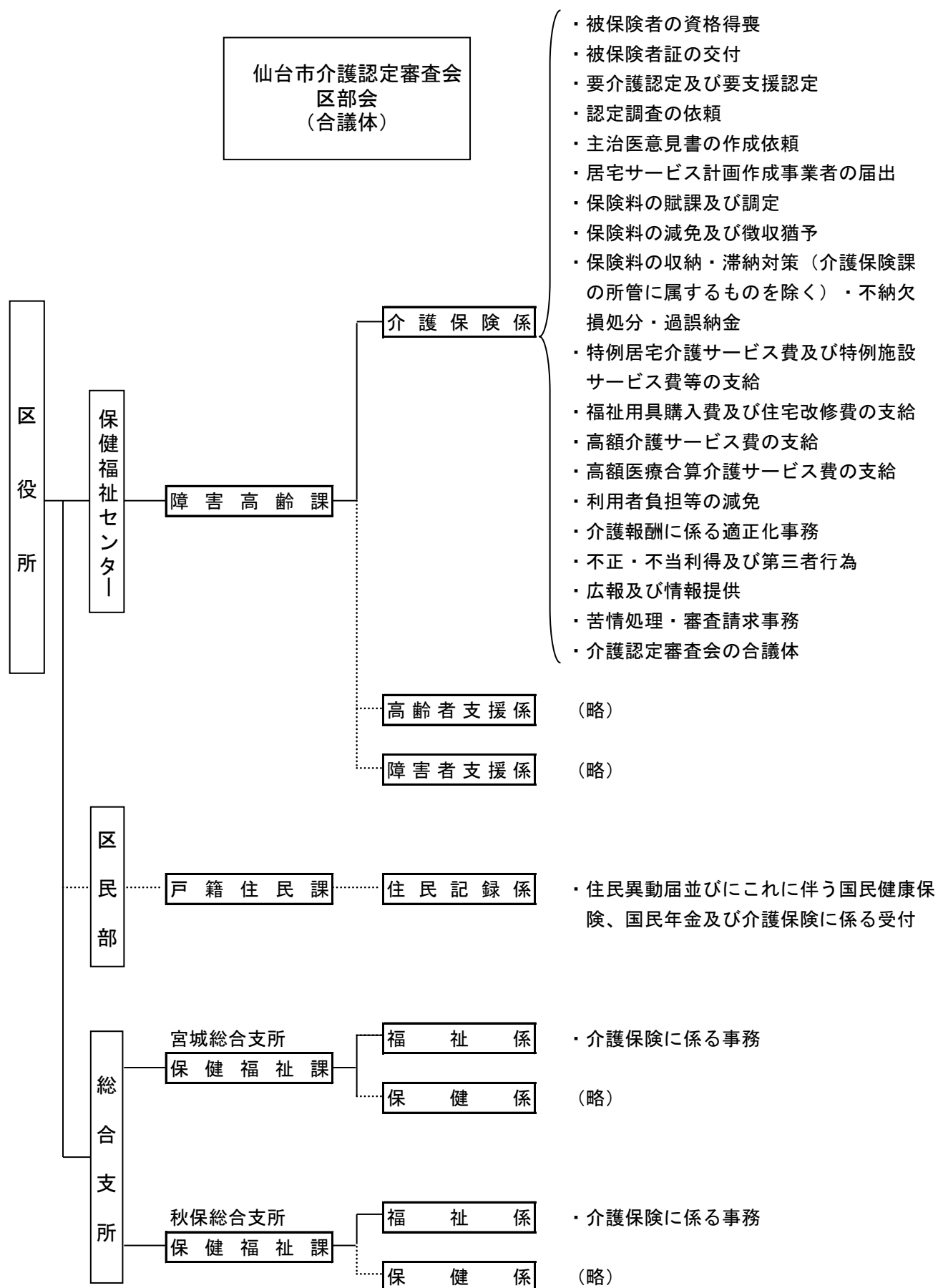

3 職 員 配 置 状 況

(平成28年10月1日現在)

所 属	職 名	課長	主幹	係長	主査	主任・主事・ 専門員	合計
健康福祉局 保険高齢部 介護保険課		1	0	4	3	21	29
	管 理 係			1	1	3	5
	介 護 保 険 係			1	1	6	8
	指 導 第 一 係			1		4	5
	指 導 第 二 係			1	1	8	10
区 役 所		0 (7)	0 (1)	5 (1)	2	45 (1)	52 (10)
	保健福祉センター 障害高齢課	0 (5)	0	5	2	42	49 (5)
	青 葉 区	(1)		1		11	12 (1)
	宮 城 野 区	(1)		1		7	8 (1)
	若 林 区	(1)		1	1	6	8 (1)
	太 白 区	(1)		1		10	11 (1)
	泉 区	(1)		1	1	8	10 (1)
	総合支所 保健福祉課	0 (2)	0 (1)	0 (1)	0	3 (1)	3 (5)
	宮城総合支所	(1)	(1)			2	2 (2)
	秋保総合支所	(1)		(1)		1 (1)	1 (3)
	全 市 合 計	1 (7)	0 (1)	9 (1)	5	66 (1)	81 (10)

() 内は、他業務を兼務している職員の外数

4 所在地等

(平成28年4月1日現在)

健康福祉局 保険高齢部 介護保険課

〒980-8671

仙台市青葉区国分町三丁目7-1

(代表) 022-261-1111 (FAX) 022-214-4443

課 長 (直通) 022-214-5223 (内線) 3290

管 理 係 (直通) 022-214-8246 (内線) 3291~3

介護保険係 (直通) 022-214-5225 (内線) 3294~8

指導第一係 (直通) 022-214-8318 (内線) 3321~3

指導第二係 (直通) 022-214-8192 (内線) 3320, 3324~8

区 役 所

保健福祉センター 障害高齢課 介護保険係

〒980-8701

仙台市青葉区上杉一丁目5-1

青 葉 区

(代表) 022-225-7211 (FAX) 022-225-7721

(内線) 6745~50, 6306

〒983-8601

仙台市宮城野区五輪二丁目12-35

宮 城 野 区

(代表) 022-291-2111 (FAX) 022-298-0717

(内線) 6745~50

〒984-8601

仙台市若林区保春院前丁3-1

若 林 区

(代表) 022-282-1111 (FAX) 022-282-1280

(内線) 6745~50, 6511

〒982-8601

仙台市太白区長町南三丁目1-15

太 白 区

(代表) 022-247-1111 (FAX) 022-247-3824

(内線) 6745~50

〒981-3189

仙台市泉区泉中央2丁目1-1

泉 区

(代表) 022-372-3111 (FAX) 022-372-8005

(内線) 6745~9

総合支所 保健福祉課 福祉係

〒989-3125

仙台市青葉区下愛子字観音堂5

宮城総合支所

(代表) 022-392-2111 (FAX) 022-392-2233

(内線) 5231~4

〒982-0243

仙台市太白区秋保町長袋字大原45-1

秋保総合支所

(代表) 022-399-2111 (FAX) 022-399-2580

(内線) 5231~5

沿 革

介護保険制度の沿革

年 月		介護保険制度のあゆみ	仙台市の取り組み
昭和37年		○ 訪問介護（ホームヘルプ）事業の創設	
昭和38年		○ 老人福祉法制定，特別養護老人ホーム創設	
昭和53年		○ ショートステイ事業の創設	
昭和54年		○ 日帰り介護（デイサービス）事業の創設	
昭和57年		○ 老人保健法制定	
昭和61年		○ 老人保健施設創設	
平成元年		○ 「高齢者保健福祉推進10か年戦略（ゴールドプラン）」を大蔵・厚生・自治の三大臣合意により策定	
平成2年		○ 在宅福祉サービスの積極的な推進，在宅・施設サービスにおける実施権限の市町村への一元化	
		○ 各地方自治体の老人保健福祉計画の策定の義務づけ（社会福祉関係八法の改正）	
平成3年		○ 老人訪問看護制度の創設	
平成4年	4月		○ 高齢化社会対策本部設置（助役を本部長とし，局長クラスで構成）
平成5年		○ 各地方自治体 老人保健福祉計画作成	
平成6年	3月	○ 「21世紀福祉ビジョン」の策定（ゴールドプランを見直し，新高齢者保健福祉推進10か年戦略（新ゴールドプラン）の策定と新介護システムの構築を提言） ○ 厚生省 高齢者介護対策本部を設置	
	4月	○ 高齢者介護・自立支援システム研究会の報告（「高齢者の自立支援」を基本理念とし，「社会保険方式」に基礎をおいたシステムの創設を提言）	
	12月	○ 「新高齢者保健福祉推進10か年戦略（新ゴールドプラン）」を大蔵・厚生・自治の三大臣合意により策定	
平成7年	2月	○ 老人保健福祉審議会が「公的介護保険制度」について審議開始	
	7月	○ 社会保障制度審議会が「社会保障体制の再構築（～安心して暮らせる21世紀の社会を目指して～）」を勧告	
平成8年	4月	○ 老人保健福祉審議会が「公的介護保険制度」について最終報告	
	5月		○ 高齢化社会対策本部幹事会（各局次長クラスで構成）開催 ○ 高齢化社会対策本部会議開催 ・ 幹事会の中に，高齢者介護保険対応検討専門部会（高齢部長を部会長とし，関係課長クラスで構成）を設置 ・ 専門部会の中に，高齢者介護保険対応検討専門部会プロジェクトチーム（関係各課の事務担当者で構成）を設置

年 月		介護保険制度のあゆみ	仙台市の取り組み
平成 8 年	6月	<ul style="list-style-type: none"> ○ 厚生省 老人保健福祉審議会に介護保険制度（案）大綱を諮問 ○ 老人保健福祉審議会 厚生省に介護保険制度（案）大綱について答申 ○ 介護保険制度創設に関する与党合意 	○ 高齢者介護保険対応検討専門部会開催
	8月		<ul style="list-style-type: none"> ○ 高齢化社会対策本部幹事会開催 ○ 高齢化社会対策本部会議開催
	9月	<ul style="list-style-type: none"> ○ 介護保険法要綱（案）修正事項に関する与党合意（市町村に対する財政面，事務面の支援等の強化） ※全国市長会，全国町村会において了承 	○ 高齢者介護保険対応検討専門部会プロジェクトチーム会議開催
	10月		○ 高齢化社会対策本部幹事会開催
	11月	○ 第139回臨時国会に介護保険制度関連三法案を提出	
	12月	○ 第139回臨時国会閉会 介護保険制度関連三法案は継続審議	
平成 9 年	1月		<ul style="list-style-type: none"> ○ 高齢化社会対策本部幹事会開催 ○ 高齢化社会対策本部会議開催
	4月		○ 健康福祉局高齢部高齢企画課に介護保険係（係長1，係員2）を設置
	5月	○ 第140回臨時国会衆議院本会議で介護保険関連三法案を修正可決，参議院に送付	
	6月	○ 第140回臨時国会閉会 介護保険制度関連三法案は継続審議	
	7月		<ul style="list-style-type: none"> ○ 高齢者介護保険対応検討専門部会開催 ○ 関係団体，市民団体，市民等への出前説明会開始
	8月		<ul style="list-style-type: none"> ○ 高齢化社会対策本部幹事会開催 ○ 高齢者介護保険対応検討専門部会プロジェクトチーム会議開催 ○ 平成9年度要介護認定モデル事業実施（宮城野区：対象者100人）
平成 9 年	9月		○ 高齢化社会対策本部会議開催
	10月		○ 高齢企画課介護保険係 係員1名増員
平成 9 年	12月	<ul style="list-style-type: none"> ○ 第141回臨時国会参議院本会議で介護保険関連三法案を再修正可決し，衆議院に回付（3日） ○ 衆議院本会議で介護保険制度関連三法案可決成立（9日） ○ 介護保険制度関連三法公布（17日） ○ 厚生省 介護保険制度実施推進本部（高齢者介護対策本部を名称変更），介護保険制度施行準備室（介護保険制度準備室を名称変更）を設置 	

年 月		介護保険制度のあゆみ	仙台市の取り組み
平成10年	1月	○ 医療保険福祉審議会老人保健福祉部会が政省令（案）等の審議開始	○ 高齢化社会対策本部幹事会開催 ○ 高齢化社会対策本部会議開催 ○ 高齢者介護保険対応検討専門部会開催
	2月		○ 「仙台市基本計画 仙台21プラン」策定 ○ 高齢者介護保険対応検討専門部会プロジェクトチーム会議開催
	4月	○ 医療保険福祉審議会介護給付費部会が介護報酬設定等の審議開始	○ 健康福祉局保険高齢部介護保険準備室（室長1，主査2，係員7，保健婦1）を設置
	8月		○ 平成10年第1回介護支援制度等調査特別委員会 ○ 仙台市介護保険事業計画策定委員会設置（第1回会議） ○ 事業計画策定のための実態調査実施 ・ 高齢者一般調査 ・ 要援護高齢者需要調査
	9月	○ 第1回介護支援専門員実務研修受講試験実施（9月20日・27日，10月4日・11日） ○ 厚生省 医療保険福祉審議会介護給付費部会に「介護報酬の主な論点と基本的な考え方（案）中間とりまとめ」を提出	○ 平成10年度要介護認定モデル事業実施（全区：対象者341人） ○ 第2回介護保険事業計画策定委員会
	10月		○ 介護保険準備室（係員2）増員
	11月		○ 平成10年第2回介護支援制度等調査特別委員会 ○ 「高齢社会を考えるつどい」（各区，各総合支所の7か所） ○ 第3回介護保険事業計画策定委員会
	12月	○ 介護保険法施行令，介護保険の国庫負担金の算定等に関する政令公布	
平成11年	1月		○ 平成10年第3回介護支援制度等調査特別委員会 ○ 第4回介護保険事業計画策定委員会
	3月	○ 介護保険法施行規則，指定居宅サービス等の事業の人員，設備及び運営に関する基準，介護保険の医療保険者の納付金の算定等に関する省令等を公布	○ 第5回介護保険事業計画策定委員会 ○ 介護関連サービスの提供に関する意向調査実施
	4月		○ 介護保険準備室（主幹1）増員 ○ 各区保健福祉センター高齢保健福祉課介護保険係（係長5，係員33）を設置，宮城総合支所保健福祉課福祉係（係員1）増員 ○ （財）仙台市在宅福祉サービス公社訪問調査係に職員（保健婦7）を派遣 訪問調査員は41名体制
	5月		○ 第6回介護保険事業計画策定委員会
	6月		○ 第7回介護保険事業計画策定委員会 ○ 介護保険制度・介護保険事業計画市民説明会（市民センター50か所）

年 月		介護保険制度のあゆみ	仙台市の取り組み
平成11年	7月	○ 第2回介護支援専門員実務研修受講試験実施	○ 平成11年第1回介護支援制度等調査特別委員会 ○ 第8回介護保険事業計画策定委員会
	8月		○ 平成11年第2回介護支援制度等調査特別委員会 ○ 第9回介護保険事業計画策定委員会 ○ 第10回介護保険事業計画策定委員会
	9月	○ 準備要介護認定の申請受付開始	○ 介護保険事業計画（中間報告公表）
	10月	○ 介護保険制度に関する与党三党申し入れ ○ 介護保険制度の円滑な実施のための特別対策の決定	○ 平成11年第3回介護支援制度等調査特別委員会
	11月	○ 介護保険法の円滑な実施のための特別対策の公表	○ 平成11年第4回介護支援制度等調査特別委員会 ○ 第11回介護保険事業計画策定委員会
	12月	○ 今後5か年間の高齢者保健福祉施策の方向～ゴールドプラン21～の策定	○ 介護支援制度等調査特別委員会中間報告
平成12年	1月		○ 平成11年第5回介護支援制度等調査特別委員会 ○ 第12回介護保険事業計画策定委員会
	2月	○ 介護報酬単価告示	○ 第13回介護保険事業計画策定委員会 ○ 仙台市介護保険事業計画策定 ○ 仙台市基準該当サービス及び基準該当居宅介護支援に関する規則施行
	4月	○ 介護保険法施行 ※特別対策により、平成12年9月まで第1号被保険者の保険料を徴収せず ○ 短期入所サービスの振替利用制度の実施	○ 仙台市介護保険条例施行 ○ 仙台市介護保険条例施行規則施行 ○ 高齢化社会対策本部を高齡社会対策推進本部に名称変更 ○ 組織変更・減員（主幹1） ・健康福祉局保険高齢部介護保険課（課長1，主幹1，係長1，係員9，保健1）を設置（介護保険準備室を廃止） ・各区介護保険係（係員11）増員 ・宮城総合支所保健福祉課福祉係（係員1）増員 ○ 平成11年第6回介護支援制度等調査特別委員会
	5月	○ ケアマネジャー支援センター設置（～平成18年3月）	○ 「介護保険制度施行に伴うサービス利用の傾向調べ」実施 ○ 「介護保険制度の課題把握のためのアンケート」実施
	6月		○ 介護支援制度等調査特別委員会報告
	9月		○ 仙台市介護保険運営委員会設置 ○ 「居宅介護支援事業所等業務実施状況調査」実施 ○ 「介護サービス利用者意識調査」実施

年 月		介護保険制度のあゆみ	仙台市の取り組み
平成12年	10月	○ 第1号被保険者の保険料徴収開始 ※特別対策により、平成13年9月まで第1号被保険者の保険料を1/2に軽減	○ 社会福祉法人等による生計困難者に対する介護保険サービスに係る利用者負担額減免措置事業（社福減免）の実施
	11月		○ 介護保険運営委員会（第1回会議）
	12月	○ 福祉用具貸与、住宅改修の保険給付の範囲拡大	○ 「介護保険サービス利用に関する調査」実施 ○ 介護保険運営委員会（第1回勉強会）
平成13年	1月	○ 短期入所サービス振替利用制度変更（月ごとの振替上限日数14日を撤廃） ○ 介護保険施設入所者標準負担額及び特定標準負担額の改定（1日につき760円から780円に） ○ 省庁再編（厚生省と労働省を再編し厚生労働省が発足、老健局は5課1室体制となる）	<div>平成9年度～平成12年度の関係団体、市民団体、市民等への出前説明会（実績） 回数578回 参加者 延べ29,358人</div> ○ 予防・生活支援事業の追加実施（住宅改修理由書作成、短期入所サービス振替利用手続きに対し、補助金（2,000円／件）を交付）
	2月		○ 介護サービス試行評価事業の実施（2月～3月） ○ 介護保険運営委員会（第2回会議）
	3月		○ 介護保険運営委員会（第3回会議） ○ 介護保険事業者リスト作成・配付
	4月		○ 介護保険課（係員1）増員 ○ （財）仙台市在宅福祉サービス公社を廃止し、（財）仙台市健康福祉事業団在宅福祉部訪問調査センターに保健婦6を派遣 ※訪問調査員は49名体制（保健婦6名を含む。） ○ 介護保険運営委員会（第4回会議）
	7月		○ 介護保険運営委員会（第5回会議）
	8月		○ 介護保険運営委員会（第2回勉強会）
	10月	○ 第1号被保険者保険料の本来額徴収開始 ○ 介護保険制度の検証・見直のため社会保障審議会に介護給付費分科会を設置	○ 第1号被保険者保険料の生活困窮者に対する減免制度開始
	11月		○ 介護保険運営委員会（第6回会議）
	12月		○ 仙台市介護保険事業計画及び高齢者保健福祉計画策定のための実態調査
平成14年	1月	○ 訪問通所サービスと短期入所サービスの利用限度額の一本化	○ 社会福祉法人等による生計困難者に対する介護保険サービスに係る利用者負担額減免措置事業（社福減免）の対象者拡大
	3月		○ 介護保険運営委員会（第7回会議）
	5月		○ 介護保険運営委員会（第8回会議）
	6月		○ 介護保険運営委員会（第9回会議）
	7月		○ 介護保険運営委員会（第10回会議）
	8月	○ 事業者評価方法の検討のため介護サービス選択のための評価の在り方に関する検討会設置	○ 高齢社会対策推進本部会議
	9月		○ 介護保険運営委員会（第11回会議）

年 月		介護保険制度のあゆみ	仙台市の取り組み
平成14年	10月	○ 第5回介護支援専門員実務研修受講試験実施	○ 仙台市介護保険事業計画中間報告公表・市民意見の聴取 ○ 市民説明会開催 <div>●市民説明会 各区・各総合支所単位に1回ずつ、計7回開催し、来場者は467人。 ●市民意見 212人から280件の意見を中間報告書綴込みはがき等によりいただきました。</div>
	11月		○ 介護保険運営委員会（第12回会議）
	12月		○ 介護保険運営委員会（第13回会議）
平成15年	1月		○ 介護保険運営委員会（第14回会議）
	3月	○ 介護報酬単価改訂公表 ○ ゴールドプラン21以後の高齢者介護についての検討機関として高齢者介護研究会設置	
	4月	○ 介護保険法改正 ○ 高齢低所得者の利用負担軽減措置の利用者負担率を6%へ引き上げ	○ 仙台市介護保険条例改正 ○ 介護保険審議会公募委員募集
	5月	○ 法施行後5年を目処とした全般的な法見直のため社会保障審議会に介護保険部会設置	
	6月	○ 高齢者介護研究会検討結果を「2015年の高齢者介護」として報告	
	7月		○ 介護保険審議会（第2期計画期間第1回会議）
	8月		○ 介護保険審議会（第2期計画期間第2回会議）
	10月	○ 第6回介護支援専門員実務研修受講試験実施	
	12月		○ 介護保険審議会（第2期計画期間第3回会議）
平成16年	1月	○ 介護制度改革について福祉、医療、年金など制度横断的な関連施策の総合的な調整を行うため、厚生労働事務次官を本部長とする「介護制度改革本部」を設置	○ 介護保険審議会（第2期計画期間第4回会議）
	4月		○ 介護保険審議会（第2期計画期間第5回会議）
	6月		○ 仙台市介護保険事業計画及び高齢者保健福祉計画策定のための実態調査
	7月	○ 社会保障審議会・介護保険部会「介護保険制度見直しに関する意見」とりまとめ	
	9月	○ 介護制度改革広報センターの設置	
	10月		○ 介護保険審議会（第2期計画期間第6回会議）
	12月	○ 社会保障審議会・介護保険部会「被保険者・受給者の範囲」の拡大に関する意見」とりまとめ	

年 月		介護保険制度のあゆみ	仙台市の取り組み
平成17年	1月		○ 介護保険審議会（第2期計画期間第7回会議）
	2月	○ 介護保険法改正案を国会提出	
	3月	○ 高齢低所得者の利用負担軽減措置終了	○ 介護保険審議会（第2期計画期間第8回会議）
	5月		○ 介護保険審議会（第2期計画期間第9回会議）
	6月	○ 介護保険法改正法が可決成立（29日公布）	○ 介護保険課に嘱託徴収員2名配置 ○ 介護保険審議会（第2期計画期間第10回会議）
	7月		○ 介護保険審議会（第2期計画期間第11回会議）※社会福祉審議会老人福祉専門分科会と合同開催
	8月		○ 介護保険審議会（第2期計画期間第12回会議）
	10月	○ 改正介護保険法一部施行 ・施設給付の見直し （食費・居住費を自己負担に）	○ 社会福祉法人等による生計困難者に対する介護保険サービスに係る利用者負担額軽減措置事業の制度改正 ○ ユニット型個室に係る社会福祉法人等による生計困難者に対する利用者負担額軽減制度特例措置開始（平成18年3月まで） ○ 介護保険審議会（第2期計画期間第13回会議）※社会福祉審議会老人福祉専門分科会と合同開催
	11月		○ 介護保険審議会（第2期計画期間第14回会議）※社会福祉審議会老人福祉専門分科会と合同開催
平成18年	12月		○ 仙台市高齢者保健福祉計画（介護保険事業計画）中間報告公表・市民意見の聴取 ○ 市民説明会開催 <div>●市民説明会 本庁舎8階ホールで開催し、来場者は約150人。 ●市民意見 214人から404件の意見を中間報告書綴込みはがき等によりいただきました。</div>
	1月		○ 介護保険審議会（第2期計画期間第15回会議）※社会福祉審議会老人福祉専門分科会と合同開催
	2月		○ 介護保険審議会（第2期計画期間第16回会議）※社会福祉審議会老人福祉専門分科会と合同開催 ○ 介護保険審議会答申「仙台市介護保険事業計画のあり方について」
	3月	○ 厚生労働省老健局長，社会・援護局長，障害保健福祉部長の私的検討会「介護保険制度の被保険者・受給者範囲に関する有識者会議」第1回会議開催	○ 介護保険審議会（第2期計画期間第17回会議）

年 月		介護保険制度のあゆみ	仙台市の取り組み
平成18年	4月	○ 改正介護保険法施行 ・ 新予防給付, 地域支援事業開始	○ 組織変更 ・ 介護保険課に指導係(係長1, 係員5)を設置 ○ 仙台市介護保険条例改正 ○ 地域包括支援センター41か所開設 ○ 障害者ホームヘルプサービス利用者に対する支援措置事業の制度改正 ○ 社会福祉法人等による生計困難者に対する介護保険サービスに係る利用者負担額軽減措置事業の制度改正
	5月		○ 介護保険審議会公募委員募集
	7月		○ 介護保険審議会(第3期計画期間第1回会議)
	8月		○ 介護保険審議会(第3期計画期間第2回会議)
	12月		○ 介護保険審議会(第3期計画期間第3回会議)
平成19年	2月		○ せんだい訪問調査センター事務所移転 キムラオフィスビル3F→交通局庁舎4F ○ 介護保険審議会に地域包括支援センター運営委員会を設置
	3月	○ 「介護保険料のあり方に関する検討会」第1回会議開催	○ 介護保険審議会(第3期計画期間第4回会議)
	7月		○ 介護保険審議会(第3期計画期間第5回会議)
	8月	○ 「社会福祉事業に従事するも者の確保を図るための措置に関する基本的な指針」改正	
	10月		○ 仙台市介護保険事業計画及び高齢者保健福祉計画策定のための実態調査
平成20年	1月		○ 介護保険審議会(第3期計画期間第6回会議)
	3月	○ 改正介護保険法施行令等施行 税制改正の影響に伴う介護保険料の激変緩和措置を規定, 高額医療・高額介護合算制度の創設	○ 介護保険審議会(第3期計画期間第7回会議) ○ 仙台市介護保険条例改正 税制改正の影響に伴う介護保険料の激変緩和措置を実施
	4月	○ 「介護労働者の確保・定着等に関する研究会」第1回会議開催	○ 介護保険課嘱託徴収員を2名増員
	5月	○ 「介護従事者等の人材確保のための介護従事者等の処遇改善に関する法律」施行	
	6月		○ 介護保険審議会(第3期計画期間第8回会議) ※社会福祉審議会老人福祉専門分科会と合同開催
	7月	○ 「介護の日」(11月11日)を設定	
	8月		○ 介護保険審議会(第3期計画期間第9回会議) ※社会福祉審議会老人福祉専門分科会と合同開催 ○ 介護保険審議会(第3期計画期間第10回会議) ※社会福祉審議会老人福祉専門分科会と合同開催
	10月		○ 介護保険審議会(第3期計画期間第11回会議) ※社会福祉審議会老人福祉専門分科会と合同開催
	11月	○ 「安心と希望の介護ビジョン」策定	○ 介護保険審議会(第3期計画期間第12回会議) ※社会福祉審議会老人福祉専門分科会と合同開催

年 月		介護保険制度のあゆみ	仙台市の取り組み
平成20年	12月		<ul style="list-style-type: none"> ○ 仙台市高齢者保健福祉計画（介護保険事業計画）中間報告公表・市民意見の募集 ○ 市民説明会開催 <div> <ul style="list-style-type: none"> ● 市民説明会 各区役所単位に1回ずつ計5回開催し、来場者は82人。 ● 市民意見 272人から733件の意見を中間報告書綴込みはがき等によりいただきました。（市政モニターへのアンケート含む） </div>
平成21年	1月		○ 介護保険審議会（第3期計画期間第13回会議）※社会福祉審議会老人福祉専門分科会と合同開催
	2月	○ 「特別養護老人ホームにおける看護職員と介護職員の連携によるケアの在り方に関する検討会」第1回会議開催	<ul style="list-style-type: none"> ○ 介護保険審議会（第3期計画期間第14回会議）※社会福祉審議会老人福祉専門分科会と合同開催 ○ 介護保険審議会答申「仙台市介護保険事業計画のあり方について」
	3月		<ul style="list-style-type: none"> ○ 仙台市介護保険事業臨時基金条例制定 ○ 仙台市介護保険条例改正 ○ 介護報酬改定に係る事業者説明会開催 ○ 税制改正の影響に伴う介護保険料の激変緩和措置の終了
	4月	<ul style="list-style-type: none"> ○ 改正介護保険法施行令等施行介護報酬改定等の実施 ○ 要介護認定方法の見直しの実施（経過措置含む） ○ 「要介護認定の見直しに係る検証・検討会」第1回会議開催 ○ 「社会保障審議会介護給付費分科会調査実施委員会」第1回会議開催 	○ 地域包括支援センターを41か所から44か所に増設
	5月	○ 改正介護保険法等施行介護サービス事業者に対する業務管理体制の整備の義務付け	○ 介護保険審議会公募委員募集
	6月		○ 介護予防普及啓発事業「SKY大作戦（Sendai Kaigo Yobou）」を展開
	7月	○ 厚生労働省老健局の組織等の見直し課名変更ほか（介護保険課→介護保険計画課、計画課→高齢者支援課）	○ 介護保険審議会（第4期計画期間第1回会議）
	9月	○ 要介護認定方法の見直しに伴う経過措置の廃止	
	10月	<ul style="list-style-type: none"> ○ 平成21年度介護従事者処遇状況等調査の実施 ○ 要介護認定方法の再見直しの実施 	<ul style="list-style-type: none"> ○ 介護施設等サービス向上支援事業（ふるさと雇用再生特別基金事業活用）の実施 ○ 介護職員処遇改善等臨時特例基金条例制定（宮城県）
	11月	○ 「全国地域包括ケア推進会議」第1回会議開催	
	12月	○ 「介護職員のキャリアパスに関する懇談会」開催	

年 月		介護保険制度のあゆみ	仙台市の取り組み
平成22年	2月	○ 介護保険制度に関する国民の皆さまからのご意見募集（2月24日～3月31日）	
	3月	○ 「今後の介護人材養成の在り方に関する検討会」第1回会議開催 ○ 「地域包括ケア研究会報告書」公表	○ 介護保険審議会（第4期計画期間第2回会議）
	6月	○ 「地域包括支援センター全国担当者会議」開催 ○ 「24時間地域巡回型訪問サービスのあり方検討会」第1回会議開催 ○ 「日常生活圏域ニーズ調査モデル事業全国担当者等会議」開催	○ 介護予防推進委員会（第1回会議）
	7月	○ 平成22年度介護従事者処遇状況等調査の実施 ○ 「介護職員等によるたんの吸引等の実施のための制度の在り方に関する検討会」第1回会議開催	○ 介護予防推進委員会（第2回会議）
	8月		○ 介護保険審議会（第4期計画期間第3回会議）
	9月	○ 介護保険施設のユニット型個室の床面積を緩和（13.2㎡→10.65㎡）	○ 介護予防推進委員会（第3回会議）
	10月	○ 参酌標準の廃止（要介護2～5の認定者数に占める施設・居住系サービスの利用者数の割合を平成26年度に37%以下）	
		○ 「第5期介護保険事業（支援）計画の策定準備及び地域支援事業の見直しに係る会議」開催	
	11月		○ 「特別養護老人ホームにおける看護職員と介護職員によるケア連携協働のため研修」開催（仙台市老人福祉施設協議会主催） ○ 仙台市介護保険事業計画及び高齢者保健福祉計画策定のための実態調査
	12月		○ 介護予防推進委員会（第4回会議）
平成23年	1月		○ 介護保険審議会（第4期計画期間第4回会議）
	2月		○ 介護予防推進委員会（第5回会議）
	3月	○ 東日本大震災により被災した要介護者等への対応について周知 ・ 保険料及び利用者負担の減免 ・ 介護保険施設等の食費・居住費の減免 ・ 介護保険施設等の定員超過の利用 等々	○ 東日本大震災により被災した要介護者等への対応の実施 ・ 保険料（～H24.9）及び利用者負担の減免（～H25.3） ・ 介護保険施設等の食費・居住費の減免（～H24.2） ・ 介護保険施設等の定員超過の利用 等々 ○ 仙台市介護予防推進プラン策定
	4月		○ 社会福祉法人等による生計困難者に対する介護保険サービスに係る利用者負担額軽減措置事業の拡大
	6月		○ 介護保険審議会（第4期計画期間第5回会議）

年 月		介護保険制度のあゆみ	仙台市の取り組み
平成23年	8月	○「介護保険サービスに関する関係団体懇談会」第1回会議開催	○ グループホーム型福祉仮設住宅の設置 ○ 介護保険審議会（第4期計画期間第6回会議）※社会福祉審議会老人福祉専門分科会と合同開催
	9月		○ 介護保険審議会（第4期計画期間第7回会議）※社会福祉審議会老人福祉専門分科会と合同開催
	10月	○ 改正高齢者の居住の安定確保に関する法律施行	○ 介護保険審議会（第4期計画期間第8回会議）※社会福祉審議会老人福祉専門分科会と合同開催
	11月		○ 介護保険審議会（第4期計画期間第9回会議）※社会福祉審議会老人福祉専門分科会と合同開催 ○ 介護保険審議会（第4期計画期間第10回会議）※社会福祉審議会老人福祉専門分科会と合同開催
	12月		○ 仙台市高齢者保健福祉計画・介護保険事業計画 中間報告公表・市民意見の募集 ○ 市民説明会開催 <div>●市民説明会 各区役所単位に1回ずつ計5回開催し、来場者は30人。 ●市民意見 54人から91件の意見を中間報告書綴込みはがき等によりいただきました。</div>
平成24年	2月		○ 介護保険審議会（第4期計画期間第11回会議）※社会福祉審議会老人福祉専門分科会と合同開催 ○ 介護保険審議会（第4期計画期間第12回会議） ○ 介護保険審議会答申「仙台市介護保険事業計画のあり方について」
	3月	○「介護専門員の資質向上と今後のあり方に関する検討会」第1回会議開催	○ 仙台市介護保険条例改正 ○ 介護報酬改定に係る事業者説明会開催
	4月	○ 改正介護保険法施行 ・都道府県が処理している介護サービス事業者の指定、報告命令、立入検査等について、指定都市及び中核市へ移譲 ○ 介護報酬改定等の実施 ○「介護報酬改定検証・研究委員会」第1回会議開催	○ 組織変更 ・介護保険課に指導第一係、指導第二係を設置 ○ 地域包括支援センターを44か所から49か所に増設
	8月		○ 介護保険審議会（第5期計画期間第1回会議）
	9月		○ 介護保険審議会（第5期計画期間第2回会議）
	10月	○ 平成24年度介護従事者処遇状況等調査実施	
	11月	○ 第1回社会保障制度改革国民会議開催 ※以降、平成25年8月まで計20回開催	○ 介護保険審議会（第5期計画期間第3回会議）
	12月		○ 仙台市介護保険条例改正

年 月		介護保険制度のあゆみ	仙台市の取り組み
平成25年	4月		○ 介護保険審議会（第5期計画期間第4回会議）
	8月	○ 社会保障制度改革国民会議報告書取りまとめ	○ 介護保険審議会（第5期計画期間第5回会議）
	10月		○ 福祉用具購入費受領委任払い制度の開始
	11月		○ 「仙台市高齢者保健福祉計画策定のための実態調査」及び「仙台市介護保険事業計画策定のための実態調査」実施
	12月	○ 「持続可能な社会保障制度の確立を図るための改革の推進に関する法律」施行 ○ 社会保障審議会介護保険部会「介護保険制度の見直しに関する意見」取りまとめ	
平成26年	1月		○ 介護保険審議会（第5期計画期間第6回会議）
	3月		○ 介護保険審議会（第5期計画期間第7回会議） ※第6期仙台市介護保険事業計画の策定について諮問
	6月	○ 「地域における医療及び介護の総合的な確保を推進するための関係法律の整備等に関する法律」公布 ※同法により介護保険法を一部改正	○ 介護保険審議会（第5期計画期間第8回会議）※社会福祉審議会老人福祉専門分科会と合同開催 ○ 仙台市介護保険条例改正（引用している関係法改正に伴う規定整備）
	7月		○ 介護保険審議会（第5期計画期間第9回会議）※社会福祉審議会老人福祉専門分科会と合同開催
	9月		○ 介護保険審議会（第5期計画期間第10回会議）※社会福祉審議会老人福祉専門分科会と合同開催
	10月		○ 介護保険審議会（第5期計画期間第11回会議）※社会福祉審議会老人福祉専門分科会と合同開催 ○ 介護保険審議会（第5期計画期間第12回会議）※社会福祉審議会老人福祉専門分科会と合同開催
	11月		○ 介護保険審議会（第5期計画期間第13回会議）※社会福祉審議会老人福祉専門分科会と合同開催
	12月		○ 仙台市高齢者保健福祉計画・介護保険事業計画 中間案公表・市民意見の募集 ○ 市民説明会開催 <div> <p>●市民説明会 各区単位に1回ずつ計5回開催し、来場者は64人。</p> <p>●市民意見 30人から68件の意見を中間案冊子綴込みはがき等によりいただきました。</p> </div> ○ 介護保険審議会（第5期計画期間第14回会議）
平成27年	2月		○ 介護保険審議会（第5期計画期間第15回会議） ※社会福祉審議会老人福祉専門分科会との合同開催に引き続き介護保険審議会を単独開催 ○ 介護保険審議会答申「仙台市介護保険事業計画のあり方について」

年 月		介護保険制度のあゆみ	仙台市の取り組み
平成27年	3月		<ul style="list-style-type: none"> ○ 仙台市介護保険条例改正（第6期計画期間の第1号被保険者保険料率、介護予防・日常生活支援総合事業に関する経過措置） ○ 仙台市介護保険条例改正（第3次地方分権一括法施行による介護保険法改正に伴う指定居宅介護支援等の基準制定）
	4月	<ul style="list-style-type: none"> ○ 改正介護保険法施行 ・ 特別養護老人ホームの新規入所対象者を原則要介護3～5に変更、地域支援事業の充実など ○ 介護報酬改定の実施 	<ul style="list-style-type: none"> ○ 仙台市介護保険条例改正（低所得者対象の法定の保険料軽減措置） ○ 地域包括支援センターを49か所から50か所に増設
	8月	○ 改正介護保険法施行 ・ 一定以上の所得がある利用者の自己負担引き上げ（1割→2割）、補足給付（特定入所者介護（予防）サービス費）の支給要件に資産などを追加、現役並み所得がある利用者の高額介護（予防）サービス費の負担上限額引き上げなど	○ 介護保険審議会（第6期計画期間第1回会議）
	10月		○ 福祉用具購入費受領委任払い制度の市外事業者への拡大
平成28年	3月		○ 介護保険審議会（第6期計画期間第2回会議）
	6月		○ 介護保険審議会（第6期計画期間第3回会議）
	8月	○ 改正介護保険法施行 ・ 施設サービス・ショートステイの食費・部屋代負担軽減の見直し（利用者負担段階の被保険者の所得状況の変更（「課税年金収入額」から「課税年金及び非課税年金（障害年金、遺族年金など）の年金収入額」へ変更））	<ul style="list-style-type: none"> ○ 介護保険審議会（第6期計画期間第4回会議） ○ 「介護予防・生活支援サービス事業」の基準・報酬等（案）に対する市民意見の募集
	11月		○ 介護保険審議会（第6期計画期間第5回会議）

※ 組織、役職等は当時の名称

平成 28 年版
仙 台 市 の 介 護 保 険
（平成 27 年度実績）
平成 28 年 12 月

発行：仙台市健康福祉局保険高齢部介護保険課

〒980-8671

仙台市青葉区国分町三丁目 7 番 1 号

電 話：022-214-8246

F a x：022-214-4443

E メール：fuk005170@city.sendai.jp

ホームページ：<http://www.city.sendai.jp/kaigohoken-kanri/kurashi/kenkotofukushi/korenokata/kaigohoken/torikumi/kaigohoken.html>