

# 仙台市の介護保険

(令和6年度実績)

令和7年12月

仙台市健康福祉局保険高齢部介護保険課



## 目 次

### 〔 制 度 の 概 要 〕

1 保険者	2
2 被保険者	2
3 介護サービスを利用するための手続きの流れ	2
4 在宅サービス	3
5 地域密着型サービス	5
6 施設サービス	6
7 地域支援事業	6
8 介護予防・日常生活支援総合事業	6
9 利用者負担	8
10 介護保険料	9
11 保険財政	10
12 介護保険事業計画	11

### 〔 被 保 険 者 の 状 況 〕

1 人口・被保険者数	14
（１） 人口・第１号被保険者数・住所地特例者数	14
（２） 被保険者数（月別）	15
2 被保険者の年齢構成	17
3 第１号被保険者の異動状況	18

### 〔 保 険 料 の 状 況 〕

1 第１号被保険者の保険料の状況	22
（１） 令和６年度の賦課の状況（現年度分）	22
（２） 保険料減免の状況	24
（３） 収納状況	25
（４） 普通徴収の納付方法別収納状況（現年度分）	27

### 〔 要介護・要支援認定の状況 〕

1 仙台市介護認定審査会	30
（１） 組織	30
（２） 委員の構成	30
（３） 審査会の開催状況	30
2 要介護・要支援認定の状況	31
（１） 人口・高齢化率の推移	31
（２） 認定者数・出現率の推移	32
（３） 認定者数・出現率の推移（要介護・要支援状態区分別）	33
（４） 認定者数（行政区別）	34
（５） 要介護・要支援認定申請件数（行政区別）	34
（６） 審査判定結果（行政区別）〔累計〕	34

( 7 )	認定者数（月別）	35
〔 保 険 給 付 の 状 況 〕		
1	サービス受給者数	38
( 1 )	サービス区分別	38
( 2 )	月別	39
2	保険給付	43
( 1 )	現物給付分	44
( 2 )	償還払い分	56
3	高額介護（予防）サービス費	59
( 1 )	区分別	59
( 2 )	月別	59
4	高額医療合算介護（予防）サービス費	60
( 1 )	区分別	60
( 2 )	月別	60
5	食費及び居住費の負担限度額の認定・利用者負担額の減免状況	61
( 1 )	食費・居住費の負担限度額の認定者数	61
( 2 )	介護老人福祉施設の旧措置入所者に係る減額・免除認定者数	61
( 3 )	利用者負担額の減額・免除認定者数	62
( 4 )	食費・居住費の特例減額措置認定者数	62
( 5 )	社会福祉法人等による利用者負担軽減・特別対策による 利用者負担減免認定者数	62
6	介護保険サービス事業者等の指定状況	63
( 1 )	居宅サービス	63
( 2 )	地域密着型サービス	63
( 3 )	施設サービス	63
〔 主 な 地 域 支 援 事 業 の 実 績 〕		
1	介護予防・日常生活支援総合事業	66
( 1 )	介護予防・生活支援サービス事業	66
( 2 )	一般介護予防事業等（短期集中予防サービスを含む）	69
2	包括的支援事業	71
3	任意事業	72
〔 財 政 状 況 〕		
1	令和6年度 歳入決算	74
2	令和6年度 歳出決算	75
3	令和7年度 歳入予算	76
4	令和7年度 歳出予算	77
5	介護保険の財源構成について	78
( 1 )	保険給付	78
( 2 )	地域支援事業	78

〔 事業計画の進捗状況 〕

1 介護保険事業計画（令和6年度～令和8年度）	80
（1）第1号被保険者数の推計	80
（2）要介護・要支援認定者数の推計	80
（3）保険給付費等の推計	80
（4）サービスの種類ごとの見込量の推計	81
2 実績等	82
（1）第1号被保険者数	82
（2）要介護・要支援認定者数	82
（3）保険給付費等	82
（4）サービスの種類ごとの実績	83

〔 審 議 会 〕

1 仙台市介護保険審議会	86
（1）所掌事項	86
（2）開催状況	86
（3）委員の構成	93
（4）委員名簿	93

〔 そ の 他 〕

1 苦情等対応フロー	96
2 審査請求の状況について	97
（1）審査請求件数	97
（2）審査請求の概要	97
3 市政出前講座実施状況	97
4 指定居宅介護支援事業所等への説明会・研修会実施状況	97
5 介護人材確保事業研修会等実施状況	98

〔 組 織 〕

1 事務機構	100
2 事務分掌	101
（1）健康福祉局	101
（2）区役所・総合支所	102
3 主な職員配置状況	103
4 主な所在地等	104

〔 沿 革 〕

介護保険制度の沿革	106
-----------	-----

※構成比は、端数処理の関係で、内訳の合計が100%とならない場合があります。



# 制度の概要

## 1 保険者

介護保険の運営主体（保険者）は、市町村及び特別区とされています。

国及び都道府県は、介護保険事業が健全かつ円滑に行われるようにする責務があり、また、医療保険者も協力することとされています。

なお、国民は健康の保持増進に努めるとともに、たとえ要介護状態になってもその有する能力の維持向上に努めることとされています。また、共同連帯の理念に基づき、介護保険事業に要する費用を公平に負担するとされています。

40歳以上の方が被保険者となって、介護保険料を納め、介護が必要になった場合には、要介護認定等の手続きを経て、所得に応じて、費用の1割から3割を負担することで介護サービスが利用できる仕組みになっています。

## 2 被保険者

- (1) 被保険者は年齢により次の2つの区分に分けられ、保険料の算定や納付方法、給付の範囲などがそれぞれ異なります。

第1号被保険者	仙台市に住所がある65歳以上の方
第2号被保険者	仙台市に住所がある40歳以上65歳未満の公的医療保険加入者

- (2) 被保険者の要件に該当する場合でも、次の場合は対象外となります。

住 所 地 特 例 者	介護保険施設等の住所地特例対象施設に入所することにより、他の市町村から仙台市内の介護保険施設等に住所を変更した場合は、施設入所以前の市町村の被保険者となります。
旧 措 置 入 所 者	老人福祉法における措置により、介護保険法施行時に特別養護老人ホームに入所していた方は、施行日以降も引き続き当該特別養護老人ホームに入所している間、または継続して他の介護保険施設に入所している間は措置を行った市町村の被保険者となります。
適 用 除 外 者	障害者支援施設（障害者総合支援法による生活介護及び施設入所支援の支給決定を受けて入所している場合）等の適用除外施設に入所している方は介護保険の被保険者にはなりません。

## 3 介護サービスを利用するための手続きの流れ

- (1) **要介護・要支援認定申請**

介護サービスを利用するには、介護等が必要という認定を受けるための「要介護・要支援認定申請」を本人または家族等が区役所・総合支所に行う必要があります。



- (2) **訪問調査**

「要介護・要支援認定申請」に基づき、国で定めた項目について、認定調査員が調査します。本人の心身の状況等について、定められた項目の選択肢だけで表現しきれないものは、特記事項として記載します。

- ↓
- (3) **主治医意見書**  
申請者の主治医に医学的観点から「主治医意見書」を記載してもらいます。
- ↓
- (4) **審査判定**  
基本調査項目や主治医意見書の情報をもとにコンピュータ処理により一次判定を行います。  
次に、保健、医療、福祉の専門家で構成される介護認定審査会において、一次判定結果のほか、主治医意見書、調査票の特記事項により審査判定を行います。審査判定は、次の点などに着目して行われます。
- ① 非該当、要支援1、要支援2、要介護1、要介護2、要介護3、要介護4、要介護5のいずれに該当するか
  - ② 特定疾病に起因しているか（第2号被保険者の場合）
  - ③ 認定審査会として付すべき意見はないか
- ※非該当の場合は、介護保険のサービスの対象にはなりません。
- ↓
- (5) **ケアプラン（居宅サービス計画等）の作成**  
ケアプラン（居宅サービス計画等）とは、利用者の心身の状況、生活環境、本人や家族の希望等を考慮し、利用するサービスの種類、内容などを定める計画のことです。要介護1から5の方は介護支援専門員（ケアマネジャー）、要支援1・2の方は地域包括支援センターなどの保健師等の専門家に作成を依頼することができます。  
ケアプランの作成費用は全額保険給付の対象となり、利用者の負担はありません。また、要介護（要支援）者や家族が自ら作成することもできます。
- ↓
- (6) **介護サービスの利用**  
介護保険のサービスには家庭などで利用する「在宅サービス」と、住み慣れた地域での生活を支える「地域密着型サービス」、施設に入所して利用する「施設サービス」があります。  
サービスの種類名に「介護予防」が含まれるものは要支援1・2の方が利用できます。それ以外のサービスは要介護1から5の方が利用できます。

## 4 在宅サービス

### (1) 自宅で利用するサービス

サービスの種類	サービスの内容
訪問介護 (ホームヘルプサービス)	ホームヘルパーが家庭を訪問して身体介護や生活援助を行います。
訪問入浴介護 介護予防訪問入浴介護	浴槽を積んだ移動入浴車で家庭を訪問し、入浴の介助を行います。全身入浴のほか、心身の状況に応じて希望する場合は部分浴や清拭も利用できます。
訪問看護 介護予防訪問看護	医師の指示に基づいて看護師などが家庭を訪問し、じょうそうの処置、点滴の管理などの必要な看護や家族へのアドバイスを行います。

訪問リハビリテーション 介護予防訪問リハビリテーション	医師の指示に基づいて、理学療法士や作業療法士または言語聴覚士が家庭を訪問し、リハビリテーションを行います。また、福祉用具の使用法の指導なども行います。
居宅療養管理指導 介護予防居宅療養管理指導	医師、歯科医師、薬剤師、歯科衛生士、管理栄養士などが家庭を訪問し、療養上の管理や指導を行います。

(2) 施設等に出かけて利用するサービス

サービスの種類	サービスの内容
通所介護（デイサービス）	デイサービスセンターなどで入浴、排せつ、食事などの介護その他の日常生活上の世話や機能訓練を日帰りで行います。
通所リハビリテーション 介護予防通所リハビリテーション （ デ イ ケ ア ）	介護老人保健施設、病院などで理学療法士や作業療法士または言語聴覚士によるリハビリテーションなどを日帰りで行います。
短期入所生活介護 短期入所療養介護 介護予防短期入所生活介護 介護予防短期入所療養介護 （ ショートステイ ）	一時的に家族の方が介護できない場合などに、特別養護老人ホームや介護老人保健施設などで短期間のお世話をします。

(3) 特定の施設から提供されるサービス

サービスの種類	サービスの内容
特定施設入居者生活介護 介護予防特定施設入居者生活介護	指定を受けた有料老人ホームやケアハウス、サービス付き高齢者向け住宅などに入居している方で、要介護・要支援認定を受けている場合は、入浴、排せつ、食事などの介護その他の日常生活上の世話や機能訓練などが介護保険サービスとして給付されます。

(4) 自宅で生活しやすくするサービス

サービスの種類	サービスの内容
福祉用具貸与 介護予防福祉用具貸与	機能訓練に用いるとともに、日常生活の自立を助けたり、介護者の負担を軽くしたりするための福祉用具を貸し出します。
居宅介護福祉用具購入費・ 介護予防福祉用具購入費 の支給	日常生活の自立を助けるために必要な福祉用具を購入した場合、利用者負担割合に応じて購入費の7割から9割を支給します。
居宅介護住宅改修費・ 介護予防住宅改修費 の支給	家庭内での安全を確保したり、介護者の負担を軽減したりするために、実際に居住している住宅の一部を改修した場合、その費用の一部について住宅改修費の支給を受けることができます（単なる老朽化に伴う住宅改修は認められません）。

## 5 地域密着型サービス

※原則として、その市区町村の住民のみが利用できます。

サービスの種類	サービスの内容
定期巡回・随時対応型訪問介護看護 (要支援1・2の方は利用できません)	定期的な巡回により、ホームヘルパーによる入浴、排せつ、食事などの介護その他の日常生活上の世話、看護師によるじょくそうの処置や点滴の管理などを行うほか、利用者からの連絡により対応・訪問など24時間の随時対応を行います。
夜間対応型訪問介護 (要支援1・2の方は利用できません)	夜間に、定期的な巡回や利用者からの連絡に応じて随時ホームヘルパーが家庭を訪問し、排せつ、介助など、日常生活上の世話をを行います。
地域密着型通所介護 (要支援1・2の方は利用できません)	利用定員が18名以下のデイサービスセンターなどにおいて、入浴、排せつ、食事などの介護その他の日常生活上の世話や機能訓練を日帰りで行います。
認知症対応型通所介護 介護予防認知症対応型通所介護	認知症の方に、デイサービスセンターやグループホームなどにおいて、入浴、排せつ、食事などの介護その他の日常生活上の世話や機能訓練を日帰りで行います。
小規模多機能型居宅介護 介護予防小規模多機能型居宅介護	生活環境などに応じて、サービス拠点への「通い」を中心に随時「訪問」や「泊まり」を組み合わせ、入浴、排せつ、食事などの介護その他の日常生活上の世話や機能訓練を行います。
認知症対応型共同生活介護 介護予防認知症対応型共同生活介護 (要支援1の方は利用できません)	認知症のため介護を必要とする方々が少人数で共同生活をする住居（グループホーム）で、入浴、排せつ、食事などの介護その他の日常生活上の世話や機能訓練を行います。
地域密着型特定施設入居者生活介護 (要支援1・2の方は利用できません)	入居定員が29名以下である指定を受けた有料老人ホームやケアハウス、サービス付き高齢者向け住宅などにおいて、入居している要介護者に、入浴、排せつ、食事などの介護その他の日常生活上の世話や機能訓練を行います。
地域密着型介護老人福祉施設入所者生活介護 (要支援1・2の方は利用できません)	入所定員が29名以下である地域密着型介護老人福祉施設（特別養護老人ホーム）において、入所している要介護者に、入浴、排せつ、食事などの介護その他の日常生活上の世話や機能訓練を行います。 ※原則、要介護3から5の方が対象となります。要介護1・2の方は、特例入所の要件に該当する場合のみ、入所が可能です。
看護小規模多機能型居宅介護 (要支援1・2の方は利用できません)	小規模多機能型居宅介護のサービスに加え、必要に応じて看護師がたんの吸引や経管栄養、じょくそうの処置や点滴の管理などを行います。

## 6 施設サービス

※要支援１・２の方は利用できません。

サービスの種類	サービスの内容
介護老人福祉施設 (特別養護老人ホーム)	常時の介護を必要とする方へ、入浴、排せつ、食事などの介護その他の日常生活上の世話や機能訓練などを行う施設です。 ※原則、要介護３から５の方が対象となります。要介護１・２の方は、特例入所の要件に該当する場合のみ、入所が可能です。
介護老人保健施設	病状が安定し、入院治療の必要はないが、リハビリに重点を置いたケアが必要な高齢者などに対して、看護、医学的管理の下における介護及び機能訓練その他必要な医療並びに日常生活上の世話をを行い、家庭への復帰を支援する施設です。
介護医療院	長期にわたり療養が必要な高齢者などに対し、療養上の管理、看護、医学的管理の下における介護及び機能訓練その他必要な医療並びに日常生活上の世話を一体的に行う施設です。

## 7 地域支援事業

平成18年度から、市町村は被保険者が要介護・要支援状態となることを予防するとともに、地域において自立した日常生活を営むことができるよう支援するため、地域支援事業を行うこととされています。

地域支援事業は次の３つの事業から構成されます。

### (1) 介護予防・日常生活支援総合事業

詳細は「8 介護予防・日常生活支援総合事業」を参照

### (2) 包括的支援事業

- ① 地域包括支援センターの運営（地域ケア会議の充実を含む）
- ② 在宅医療・介護連携推進事業
- ③ 認知症総合支援事業
- ④ 生活支援体制整備事業

### (3) 任意事業

介護給付等費用の適正化のための事業、介護者の支援のための事業など

## 8 介護予防・日常生活支援総合事業

平成29年４月より介護予防・日常生活支援総合事業を開始しました。総合事業は、要支援１・２の方、65歳以上で豊齢力チェックリストにより「事業対象者」と判定された方を対象とする「サービス・活動事業（介護予防・生活支援サービス事業）」と、65歳以上のすべての方を対象とする「一般介護予防事業」で構成されます。

(1) 自宅で利用する介護予防・生活支援サービス

サービスの種類	サービスの内容
訪問介護型サービス (従来相当のホームヘルプサービス)	ホームヘルパーが家庭を訪問して身体介護や生活援助を行います。 (従来の介護予防訪問介護と同じサービス内容です)
生活支援訪問型サービス (緩和した基準によるホームヘルプサービス)	訪問支援員等が家庭を訪問して生活援助を行います。 ※心身の状態や生活状況によっては、必要に応じて身体介護を行う場合があります。
住民主体による 訪問型生活支援	地域で活動するボランティア団体等が家庭を訪問し、掃除、買い物代行、外出付き添い、庭木の剪定等の日常生活上の困りごとへの支援を行います。

(2) 施設等に出かけて利用する介護予防・生活支援サービス

サービスの種類	サービスの内容
通所介護型サービス (従来相当のデイサービス)	デイサービスセンターなどで、食事や入浴などの日常生活上の支援や、機能訓練などのサービスを日帰りで行います。 (従来の介護予防通所介護と同じサービス内容です)
生活支援通所型サービス (緩和した基準によるデイサービス)	デイサービスセンターなどの通いの場で、軽運動、レクリエーション、介護予防講座、教養講座、趣味活動などを半日程度で行います。心身の状態に応じて、専門職による機能訓練や栄養改善などの専門的なサービスを行います。

(3) 訪問・通所連動型サービス

サービスの種類	サービスの内容
訪問・通所連動型 短期集中予防サービス	リハビリ専門職等がご自宅を訪問し、生活状況や課題を確認したうえで、利用者に応じた介護予防プログラムを3か月間集中的に実施します。また、ご自宅でもできる運動方法等を学びます。

(4) 一般介護予防事業

サービスの種類	サービスの内容
介護予防把握事業	70歳, 75歳の方には, フレイルチェック等を郵送し, 介護・フレイル予防に係る情報について周知します。80歳の方には, 豊齢力チェックリストを郵送し, 必要な方には介護・フレイル予防や健康づくりについての取り組みを紹介します。
介護予防普及啓発事業	<p>◎介護予防月間 毎年11月を介護予防月間とし, 地域団体の協力のもと, 市内各所で介護・フレイル予防のイベントや健康教室を開催しています。</p> <p>◎地域包括支援センターによる介護予防教室 最寄りの地域包括支援センターで地域住民に対し, 介護・フレイル予防に資する教室(テーマ: 運動・栄養・口腔・閉じこもり予防・うつ予防)や認知症の理解に関する講話などを行います。</p> <p>◎シニア世代向け介護予防栄養講座 高齢期における食の重要性について学ぶために, 栄養士を派遣し, 栄養バランスのとれた食事作りの実践や講話などを実施します。</p>

	<p>◎フレイル予防応援教室</p> <p>スポーツクラブ等，気軽に運動できる場に通い，自らの健康を意識した運動を身につけられるよう，３か月間通所し，継続して運動できる習慣を身につけることを目指します。</p>
地域介護予防活動支援事業	<p>◎介護予防自主グループ支援</p> <p>地域の高齢者が集い，主体的に介護・フレイル予防に取り組む介護予防自主グループの育成と，その企画・運営を担う介護予防運動サポーターの養成とスキルアップに向けた研修を行い，活動継続のための支援を行います。</p> <p>◎シニア世代向け健康づくり講座</p> <p>多様な健康状態の高齢者が，一緒に介護予防活動を実施する自主的な地域のグループの立ち上げのための講座（概ね８回コース）と継続的な活動に向けた支援を行います。</p>
地域リハビリテーション活動支援事業	<p>◎健康づくり応援事業</p> <p>地域の通いの場等にリハビリテーション専門職を派遣し，普段の活動にちょっとした運動や口腔体操などを取り入れることで，定期的な介護予防の取組みが図れるように支援を行います。</p>

## 9 ユーザー負担

介護（予防）サービス，サービス・活動事業（介護予防・生活支援サービス事業）の一部を利用するときのユーザー負担割合は，所得に応じて１割から３割です。

また，施設サービス（ショートステイを含む）を受ける場合，食費と居住費（室料・光熱水費相当分）の全額を別途ユーザーが負担します。

ただし，低所得者に配慮し，高額介護（予防）サービス費及び高額医療合算介護（予防）サービス費の支給（いずれも相当事業を含む）に係るユーザー負担額の上限額や，施設サービスを受けた場合の食費と居住費の負担限度額が別に設定されており，ユーザー負担の軽減措置が講じられています。この他にも，次のようなユーザー負担の軽減措置が講じられています。

### （１）低所得者のユーザー負担の軽減策

- 低所得者で特に生計困難な方が，社会福祉法人等が運営する事業所（施設）が提供する介護サービスを利用する場合，申請により，ユーザー負担等が軽減されます。
- 社会福祉協議会で行っている生活福祉資金の貸付制度を活用し，介護保険に要する費用（介護サービス利用料や介護保険料）を借りることができます。

### （２）経過措置

- 介護保険制度施行時（平成12年４月１日）に特別養護老人ホームに入所していた方については，経過措置として，当分の間ユーザー負担額を減免し，それまでの費用徴収額を大きく上回らないよう配慮しています。

### (3) 利用者負担の支払い方法

現物給付	費用の1割から3割をサービス事業者に支払い、介護サービスを利用すること。残りの9割から7割は、被保険者に代わり事業者が保険者から受領します。
償還払い	費用の全額をサービス事業者に支払って、介護サービスを利用し、後日申請により給付費（9割から7割）の支給を受けること。 居宅サービス計画等を作成しないでサービスを利用した場合や、居宅サービス計画等以外のサービスを利用した場合、被保険者証を提示しないでサービスを利用した場合などは償還払いの対象となります。

## 10 介護保険料

### (1) 第1号被保険者（65歳以上の方）

算定方法	第1号被保険者の介護保険料は、介護サービスの利用見込量から見込んだ介護保険事業費の必要額などを基に決められ、3年ごとに改定されます。被保険者一人ひとりの介護保険料は、所得などに応じて段階を決めて決定します。第1号被保険者の介護保険料は、介護保険の運営主体（保険者）である市町村に納付します。	
納付方法	特別徴収	公的年金受給者のうち、老齢（退職）年金・障害年金・遺族年金の受給額が一定以上の方は、年6回（偶数月）に支給される年金からあらかじめ差し引かれます。
	普通徴収	上記特別徴収以外の方は、6月から翌年3月までの10回に分けて、納付書や口座振替で納付します。

### (2) 第2号被保険者（40歳から64歳までの方）

加入している医療保険の保険料と合わせて納付します。

各医療保険者は、社会保険診療報酬支払基金に対し介護給付費納付金として納付します。こうして、全国規模でプールしたものが、各市町村の保険給付の実績に応じて、その一定割合が介護給付費交付金及び地域支援事業支援交付金として各市町村に交付されます。

### ● 負担方法等

	組 合 管 掌 健 康 保 険 全国健康保険協会管掌健康保険	国 民 健 康 保 険
対 象 者	企業等に勤務する方とその家族	自営業の方や農家の方など
保険料負担方法	企業等に勤務する方と雇用主が折半して負担します。	対象となる家族の人数や所得に応じて世帯主が負担します。

## 11 保険財政

介護保険事業に関する収入及び支出は、介護保険事業の健全な運営を確保するため一般会計の収支とは区別し、特別会計を設けています。

介護保険サービスの費用から、1割から3割の利用者負担を除いた残りの9割から7割が、介護保険から給付費として支給されます。

その給付費の約半分は公費（税金を財源とする国・地方公共団体の負担金）で負担し、残りの約半分は第1号被保険者と第2号被保険者が介護保険料で負担します。

公費負担分の内訳は、全国平均で国が約25%（施設等給付費は約20%），都道府県が12.5%（施設等給付費は17.5%），市町村が12.5%となっています。

保険料の負担割合は、第1号被保険者が約23%，第2号被保険者が27%となっています。

また、地域支援事業に要する費用についても公費と保険料によってまかなわれます。（財源構成は78ページ参照）

### ● 介護保険財政安定化のための施策

財政安定化基金	都道府県ごとに財政安定化基金を設置し、市町村の介護保険財政に不足が生じた場合等に、資金の交付又は貸付を行います。 財源は、国1/3，都道府県1/3，市町村の保険料1/3です。 ※第9期計画期間（令和6年度～令和8年度）における県への拠出金はありません。
市町村相互財政安定化事業	複数市町村が相互に財政安定化を図ることを目的として、共通の調整保険料率を設定し、介護保険財政について相互に調整を行う事業です。 ※仙台市では実施していません。

## ● 介護保険給付の費用負担の仕組み

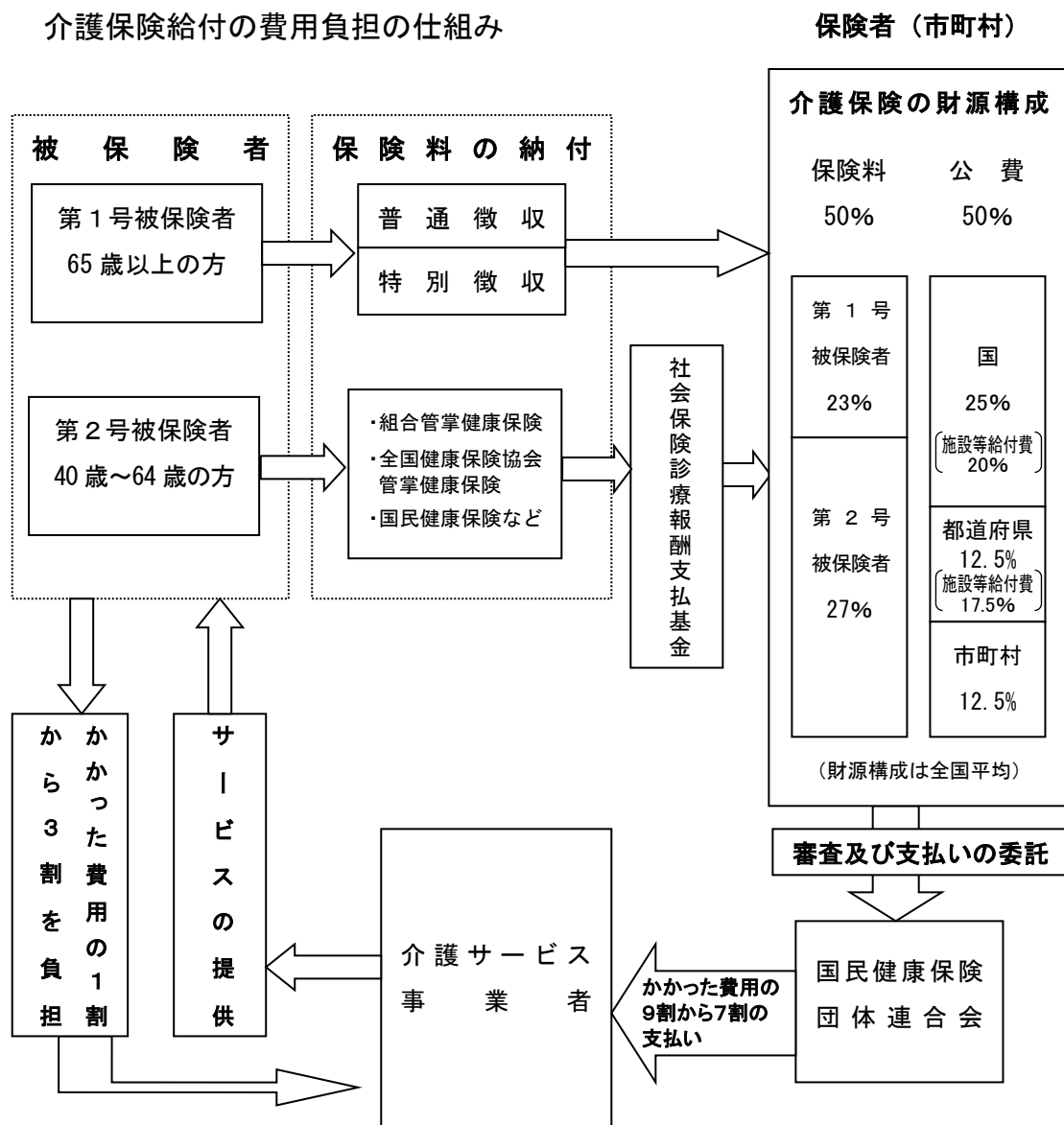

## 12 介護保険事業計画

介護保険事業の円滑な実施・運営を図るため、国は「基本指針」を、都道府県は「介護保険事業支援計画」を、市町村は「介護保険事業計画」を策定することとされています。

介護保険事業計画は老人福祉計画と一体のものとして作成することとされ、仙台市では、令和6年度から令和8年度までの3年間を計画期間とする第9期介護保険事業計画である「仙台市高齢者保健福祉計画・介護保険事業計画」を令和6年3月に策定しました。また、高齢者施策と連携のもと、認知症施策を総合的かつ計画的に推進するため、本計画を「共生社会の実現を推進するための認知症基本法」第13条における市町村認知症施策推進計画としても位置付けられるようにしています。

「仙台市高齢者保健福祉計画・介護保険事業計画」は、「挑戦を続ける、新たな杜の都へ～“The Greenest City” SENDAI～」をまちづくりの理念として掲げた「仙台市基本計画」（令和3年3月策定）を踏まえるとともに、関連する本市の各計画と連携のうえ、高齢者の保健福祉を総合的に推進するための計画です。

このページは空白です。

## 被保険者の状況

# 1 人口・被保険者数

## (1) 人口・第1号被保険者数・住所地特例者数

(令和6年度末, 単位: 人)

区 分	人 口 A	第1号被保険者数			人口に占める 第1号被保険 者数の割合 D/A	住所地 特例者数 の状況 (再掲)
		65歳～74歳 (前期高齢者) B	75歳～ (後期高齢者) C	計 D=B+C		
青 葉 区	313,363	32,958	40,337	73,295	23.39%	173
区 役 所	240,092	23,638	29,994	53,632	22.34%	138
宮城総合	73,271	9,320	10,343	19,663	26.84%	35
宮 城 野 区	192,962	19,383	23,041	42,424	21.99%	98
若 林 区	141,911	14,632	17,483	32,115	22.63%	64
太 白 区	236,669	26,306	33,734	60,040	25.37%	158
区 役 所	232,864	25,694	32,917	58,611	25.17%	156
秋保総合	3,805	612	817	1,429	37.56%	2
泉 区	206,361	27,226	33,361	60,587	29.36%	112
合 計	1,091,266	120,505	147,956	268,461	24.60%	605
前 年 度 末	1,092,708	124,271	142,303	266,574	24.40%	576
増 減	▲1,442	▲3,766	5,653	1,887	0.20pt	29

※人口は国勢調査に基づいた推計人口。

第1号被保険者における前期高齢者と後期高齢者の割合  
(令和6年度末)

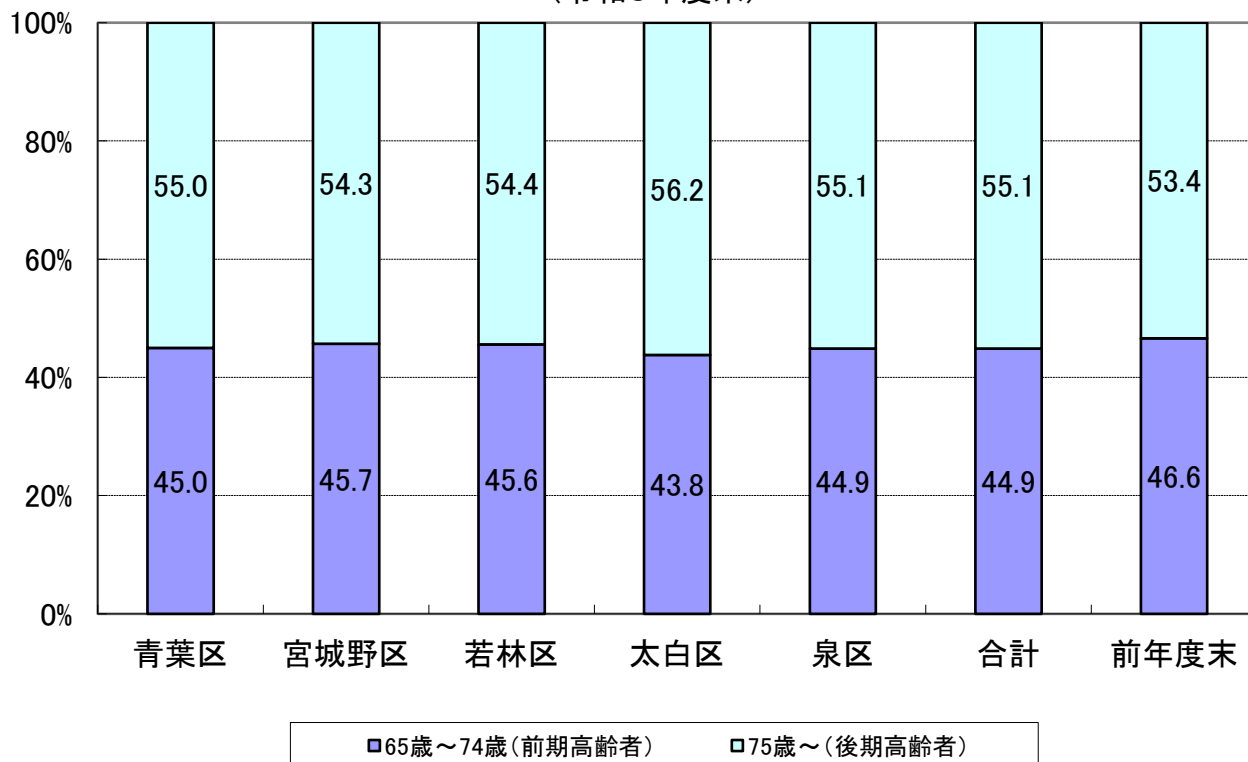

## (2) 被保険者数(月別)

## ① 第1号被保険者数

(単位:人)

区 分	青 葉 区			宮城野区	若林区	太 白 区			泉 区	合 計
		区役所	宮城総合				区役所	秋保総合		
4月	72,803	53,283	19,520	42,101	31,961	59,867	58,402	1,465	60,185	266,917
5月	72,868	53,355	19,513	42,161	31,982	59,876	58,417	1,459	60,259	267,146
6月	72,930	53,409	19,521	42,170	31,984	59,907	58,449	1,458	60,333	267,324
7月	72,964	53,428	19,536	42,198	32,023	59,964	58,510	1,454	60,384	267,533
8月	73,016	53,472	19,544	42,253	32,021	59,986	58,538	1,448	60,409	267,685
9月	73,083	53,528	19,555	42,260	32,045	60,023	58,579	1,444	60,434	267,845
10月	73,086	53,545	19,541	42,270	32,058	59,986	58,550	1,436	60,420	267,820
11月	73,163	53,575	19,588	42,288	32,069	59,990	58,549	1,441	60,445	267,955
12月	73,177	53,579	19,598	42,309	32,101	60,058	58,617	1,441	60,520	268,165
1月	73,208	53,589	19,619	42,324	32,116	59,998	58,569	1,429	60,519	268,165
2月	73,230	53,587	19,643	42,388	32,109	60,011	58,585	1,426	60,517	268,255
3月	73,295	53,632	19,663	42,424	32,115	60,040	58,611	1,429	60,587	268,461
前年度末	72,697	53,207	19,490	42,069	31,916	59,764	58,297	1,467	60,128	266,574
増 減	598	425	173	355	199	276	314	▲38	459	1,887

## ② 第2号被保険者数(被保険者証の交付数)

(単位:人)

区 分	青 葉 区			宮城野区	若林区	太 白 区			泉 区	合 計
		区役所	宮城総合				区役所	秋保総合		
4月	330	230	100	223	174	314	305	9	264	1,305
5月	334	232	102	223	172	310	301	9	263	1,302
6月	339	237	102	222	174	306	297	9	268	1,309
7月	346	239	107	233	171	305	296	9	274	1,329
8月	339	234	105	234	172	305	296	9	278	1,328
9月	340	235	105	229	174	304	296	8	277	1,324
10月	341	238	103	235	174	300	292	8	276	1,326
11月	342	238	104	233	179	304	296	8	274	1,332
12月	345	244	101	230	185	304	296	8	270	1,334
1月	344	241	103	227	186	314	306	8	274	1,345
2月	340	237	103	226	188	310	302	8	278	1,342
3月	339	235	104	224	186	314	305	9	279	1,342
前年度末	325	223	102	225	169	310	301	9	266	1,295
増 減	14	12	2	▲1	17	4	4	0	13	47

## ③ 合計 (①+②)

(単位：人)

区 分	青 葉 区			宮城野区	若林区	太 白 区			泉 区	合 計
		区役所	宮城総合				区役所	秋保総合		
4 月	73,133	53,513	19,620	42,324	32,135	60,181	58,707	1,474	60,449	268,222
5 月	73,202	53,587	19,615	42,384	32,154	60,186	58,718	1,468	60,522	268,448
6 月	73,269	53,646	19,623	42,392	32,158	60,213	58,746	1,467	60,601	268,633
7 月	73,310	53,667	19,643	42,431	32,194	60,269	58,806	1,463	60,658	268,862
8 月	73,355	53,706	19,649	42,487	32,193	60,291	58,834	1,457	60,687	269,013
9 月	73,423	53,763	19,660	42,489	32,219	60,327	58,875	1,452	60,711	269,169
10月	73,427	53,783	19,644	42,505	32,232	60,286	58,842	1,444	60,696	269,146
11月	73,505	53,813	19,692	42,521	32,248	60,294	58,845	1,449	60,719	269,287
12月	73,522	53,823	19,699	42,539	32,286	60,362	58,913	1,449	60,790	269,499
1 月	73,552	53,830	19,722	42,551	32,302	60,312	58,875	1,437	60,793	269,510
2 月	73,570	53,824	19,746	42,614	32,297	60,321	58,887	1,434	60,795	269,597
3 月	73,634	53,867	19,767	42,648	32,301	60,354	58,916	1,438	60,866	269,803
前 年 度 末	73,022	53,430	19,592	42,294	32,085	60,074	58,598	1,476	60,394	267,869
増 減	612	437	175	354	216	280	318	▲38	472	1,934

## 2 被保険者の年齢構成

(令和6年度末, 単位: 人)

区 分	人 口	被保険者証交付数									
		青 葉 区			宮城野区	若林区	太 白 区			泉 区	合 計
			区役所	宮城総合				区役所	秋保総合		
40歳 ～ 44歳	72,349	6	4	2	4	2	3	3	0	13	28
45歳 ～ 49歳	79,776	19	13	6	20	8	23	23	0	24	94
50歳 ～ 54歳	85,956	58	39	19	42	40	52	50	2	44	236
55歳 ～ 59歳	71,860	94	64	30	57	47	84	80	4	64	346
60歳 ～ 64歳	63,015	162	115	47	101	89	152	149	3	134	638
小 計	372,956	339	235	104	224	186	314	305	9	279	1,342
65歳 ～ 69歳	58,475	16,272	11,859	4,413	9,486	7,111	12,608	12,333	275	12,827	58,304
70歳 ～ 74歳	62,368	16,686	11,779	4,907	9,897	7,521	13,698	13,361	337	14,399	62,201
小 計	120,843	32,958	23,638	9,320	19,383	14,632	26,306	25,694	612	27,226	120,505
75歳 ～ 79歳	59,046	15,722	11,350	4,372	9,222	6,941	13,050	12,679	371	13,953	58,888
80歳 ～ 84歳	42,585	11,404	8,370	3,034	6,546	4,920	9,789	9,602	187	9,811	42,470
85歳 ～ 89歳	27,140	7,297	5,605	1,692	4,267	3,313	6,292	6,158	134	5,807	26,976
90歳 ～ 94歳	14,850	4,380	3,444	936	2,280	1,761	3,417	3,324	93	2,860	14,698
95歳 ～ 99歳	4,370	1,351	1,083	268	626	475	1,051	1,022	29	817	4,320
100歳以上	605	183	142	41	100	73	135	132	3	113	604
小 計	148,596	40,337	29,994	10,343	23,041	17,483	33,734	32,917	817	33,361	147,956
合 計	642,395	73,634	53,867	19,767	42,648	32,301	60,354	58,916	1,438	60,866	269,803
前 年 度 末	638,984	73,022	53,430	19,592	42,294	32,085	60,074	58,598	1,476	60,394	267,869
増 減	3,411	612	437	175	354	216	280	318	▲38	472	1,934

※人口は住民基本台帳登録人口(外国人含む)。

※被保険者証交付数は外国人, 本市住所地特例者を含む。

### 3 第1号被保険者の異動状況

区 分	増 加					
	転入	職権 復活	65歳 到達	適用除外 非該当	その他	合計
4 月	185	0	1,123	4	3	1,315
5 月	143	0	1,015	1	3	1,162
6 月	134	1	867	0	6	1,008
7 月	149	0	956	0	3	1,108
8 月	120	2	918	2	4	1,046
9 月	111	0	909	1	3	1,024
10月	149	0	912	1	4	1,066
11月	142	1	929	1	5	1,078
12月	134	1	1,029	1	4	1,169
1 月	103	0	1,128	2	3	1,236
2 月	84	1	998	0	3	1,086
3 月	147	2	1,071	2	1	1,223
合 計	1,601	8	11,855	15	42	13,521
年間平均	133.4	0.7	987.9	1.3	3.5	1,126.8

(単位：人)

減 少						差引増減
転出	職権喪失	死亡	適用除外 該当	その他	合計	
138	1	828	3	2	972	343
140	0	790	2	1	933	229
123	1	705	1	0	830	178
106	0	786	4	3	899	209
93	0	799	1	1	894	152
115	0	746	1	2	864	160
127	5	955	2	2	1,091	▲25
128	1	806	5	3	943	135
107	3	848	0	1	959	210
75	0	1,158	1	2	1,236	0
91	0	901	3	1	996	90
155	3	858	0	1	1,017	206
1,398	14	10,180	23	19	11,634	1,887
116.5	1.2	848.3	1.9	1.6	969.5	157.3

第1号被保険者数の推移(令和6年度)

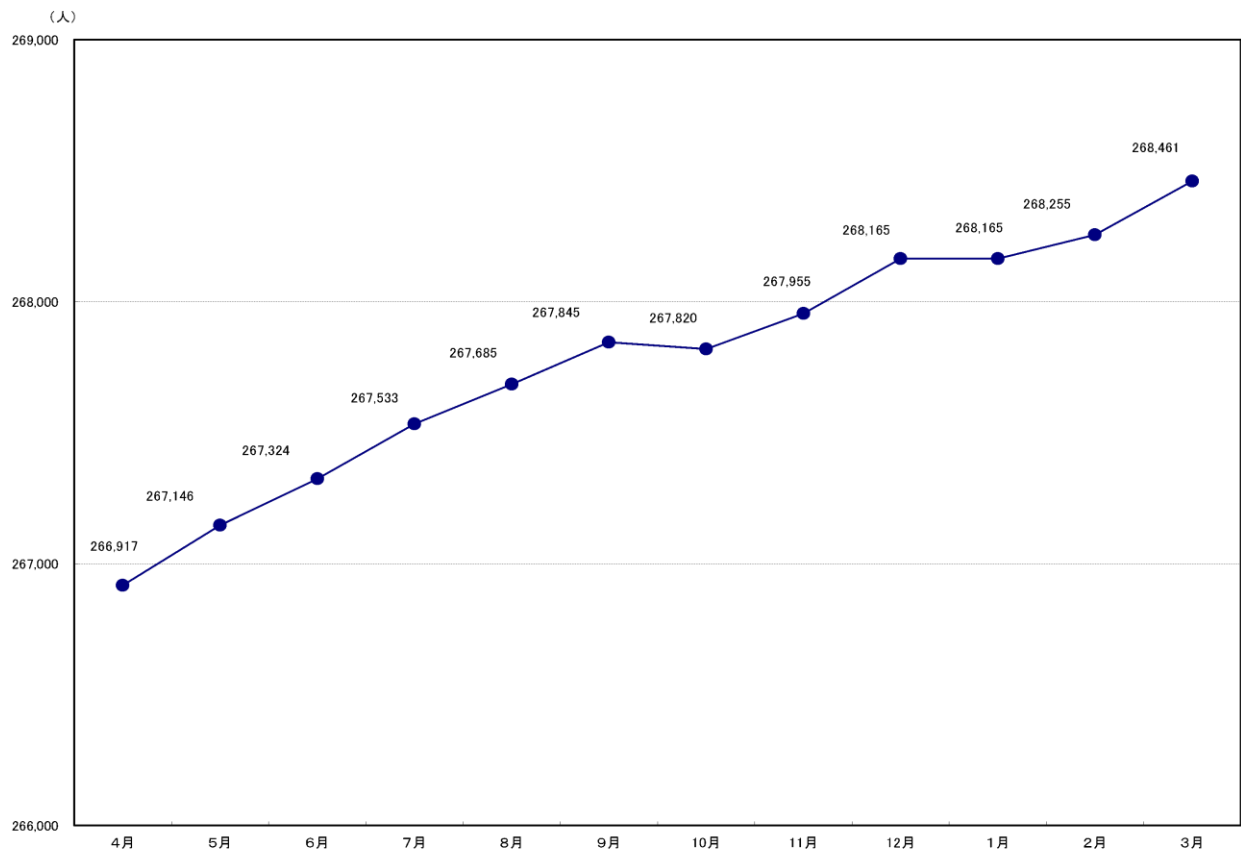

# 保 険 料 の 状 況

# 1 第1号被保険者の保険料の状況

## (1) 令和6年度の賦課の状況（現年度分）

※令和6年度中に賦課された総人数であり、令和6年度末の被保険者数とは一致しない。

### ●普通徴収

(単位：人)

所得段階	青葉区			宮城野区	若林区	太白区			泉区	合 計	構成比	前年度	増 減
保険料額		区役所	宮城総合				区役所	秋保総合					
第1段階 20,700円	951	773	178	571	383	670	650	20	257	2,832	9.5%	2,980	▲ 148
第2段階 20,700円	1,409	1,129	280	852	611	919	902	17	735	4,526	15.2%	4,358	168
第3段階 28,800円	184	148	36	101	61	138	135	3	115	599	2.0%	664	▲ 65
第4段階 49,900円	156	121	35	99	75	136	133	3	121	587	2.0%	644	▲ 57
第5段階 62,000円	1,274	901	373	782	578	1,063	1,046	17	1,077	4,774	16.1%	4,861	▲ 87
第6段階 72,900円	143	108	35	85	66	122	120	2	115	531	1.8%	658	▲ 127
第7段階 80,200円	954	754	200	538	427	661	644	17	609	3,189	10.7%	3,971	▲ 782
第8段階 91,100円	900	707	193	577	445	685	670	15	573	3,180	10.7%	3,244	▲ 64
第9段階 109,400円	842	635	207	557	416	683	670	13	641	3,139	10.6%	3,030	109
第10段階 124,000円	534	393	141	310	222	427	422	5	409	1,902	6.4%	2,664	▲ 762
第11段階 131,300円	334	243	91	187	136	225	222	3	224	1,106	3.7%	1,059	47
第12段階 145,800円	214	168	46	106	82	128	127	1	179	709	2.4%	652	57
第13段階 153,100円	150	111	39	64	43	110	110	0	111	478	1.6%	1,231	▲ 753
第14段階 167,700円	247	197	50	86	87	133	131	2	176	729	2.5%	-	-
第15段階 182,300円	244	196	48	86	57	83	83	0	129	599	2.0%	-	-
第16段階 189,600円	370	318	52	91	77	103	102	1	166	807	2.7%	-	-
合 計	8,906	6,902	2,004	5,092	3,766	6,286	6,167	119	5,637	29,687	100%	30,016	▲ 329

### ●特別徴収

(単位：人)

所得段階	青葉区			宮城野区	若林区	太白区			泉区	合 計	構成比	前年度	増 減
保険料額		区役所	宮城総合				区役所	秋保総合					
第1段階 20,700円	1,749	1,459	290	1,423	892	1,560	1,525	35	629	6,253	2.5%	6,057	196
第2段階 20,700円	9,184	6,907	2,277	5,213	4,008	7,535	7,366	169	6,788	32,728	13.1%	33,575	▲ 847
第3段階 28,800円	6,023	4,367	1,656	3,786	2,806	5,232	5,074	158	4,727	22,574	9.1%	21,755	819
第4段階 49,900円	5,774	4,099	1,675	3,953	2,914	5,368	5,201	167	4,696	22,705	9.1%	22,573	132
第5段階 62,000円	6,942	4,865	2,077	3,870	3,022	6,053	5,935	118	6,765	26,652	10.7%	28,476	▲ 1,824
第6段階 72,900円	8,699	5,858	2,841	5,028	3,899	7,734	7,464	270	8,754	34,114	13.7%	33,000	1,114
第7段階 80,200円	7,700	5,728	1,972	4,891	3,768	6,807	6,623	184	6,276	29,442	11.8%	33,412	▲ 3,970
第8段階 91,100円	9,449	6,917	2,532	4,956	3,783	7,864	7,689	175	8,594	34,646	13.9%	31,916	2,730
第9段階 109,400円	5,447	3,963	1,484	2,829	2,146	4,067	4,000	67	4,914	19,403	7.8%	17,213	2,190
第10段階 124,000円	2,429	1,755	674	1,216	914	1,606	1,586	20	2,110	8,275	3.3%	10,928	▲ 2,653
第11段階 131,300円	1,223	906	317	573	483	761	751	10	1,034	4,074	1.6%	2,779	1,295
第12段階 145,800円	599	479	120	277	205	380	377	3	427	1,888	0.8%	1,728	160
第13段階 153,100円	360	274	86	173	134	193	191	2	236	1,096	0.4%	3,327	▲ 2,231
第14段階 167,700円	578	452	126	346	234	309	307	2	387	1,854	0.7%	-	-
第15段階 182,300円	458	372	86	230	177	257	254	3	262	1,384	0.6%	-	-
第16段階 189,600円	702	569	133	273	222	340	339	1	418	1,955	0.8%	-	-
合 計	67,316	48,970	18,346	39,037	29,607	56,066	54,682	1,384	57,017	249,043	100%	246,739	2,304

●普通徴収＋特別徴収 合計

(単位：人)

所得段階 保険料額	青葉区	区役所	宮城総合	宮城野区	若林区	太白区	区役所	秋保総合	泉区	合 計	構成比	前年度	増 減
第1段階 20,700円	2,700	2,232	468	1,994	1,275	2,230	2,175	55	886	9,085	3.3%	9,037	48
第2段階 20,700円	10,593	8,036	2,557	6,065	4,619	8,454	8,268	186	7,523	37,254	13.4%	37,933	▲ 679
第3段階 28,800円	6,207	4,515	1,692	3,887	2,867	5,370	5,209	161	4,842	23,173	8.3%	22,419	754
第4段階 49,900円	5,930	4,220	1,710	4,052	2,989	5,504	5,334	170	4,817	23,292	8.4%	23,217	75
第5段階 62,000円	8,216	5,766	2,450	4,652	3,600	7,116	6,981	135	7,842	31,426	11.3%	33,337	▲ 1,911
第6段階 72,900円	8,842	5,966	2,876	5,113	3,965	7,856	7,584	272	8,869	34,645	12.4%	33,658	987
第7段階 80,200円	8,654	6,482	2,172	5,429	4,195	7,468	7,267	201	6,885	32,631	11.7%	37,383	▲ 4,752
第8段階 91,100円	10,349	7,624	2,725	5,533	4,228	8,549	8,359	190	9,167	37,826	13.6%	35,160	2,666
第9段階 109,400円	6,289	4,598	1,691	3,386	2,562	4,750	4,670	80	5,555	22,542	8.1%	20,243	2,299
第10段階 124,000円	2,963	2,148	815	1,526	1,136	2,033	2,008	25	2,519	10,177	3.7%	13,592	▲ 3,415
第11段階 131,300円	1,557	1,149	408	760	619	986	973	13	1,258	5,180	1.9%	3,838	1,342
第12段階 145,800円	813	647	166	383	287	508	504	4	606	2,597	0.9%	2,380	217
第13段階 153,100円	510	385	125	237	177	303	301	2	347	1,574	0.6%	4,558	▲ 2,984
第14段階 167,700円	825	649	176	432	321	442	438	4	563	2,583	0.9%	-	-
第15段階 182,300円	702	568	134	316	234	340	337	3	391	1,983	0.7%	-	-
第16段階 189,600円	1,072	887	185	364	299	443	441	2	584	2,762	1.0%	-	-
合 計	76,222	55,872	20,350	44,129	33,373	62,352	60,849	1,503	62,654	278,730	100%	276,755	1,975

所得段階構成比

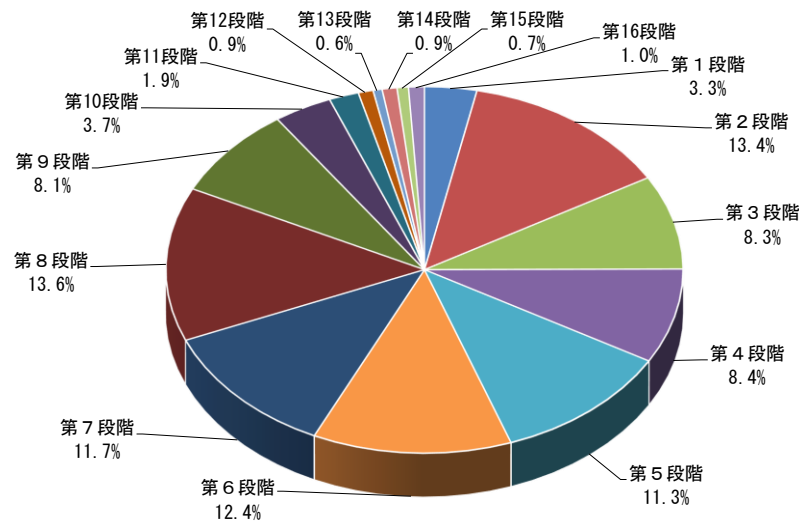

賦課区毎構成比

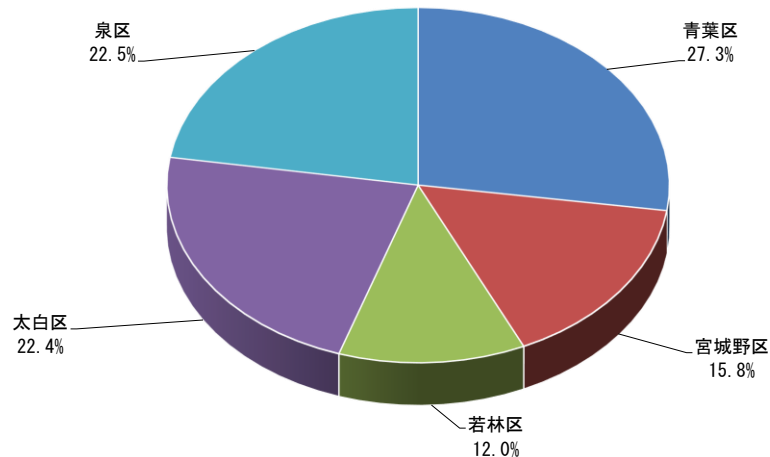

## (2) 保険料減免の状況

(令和4年度末)

区 分	震災・風水害等		収入激減		冷害・凍霜害等		収監者等		低所得者		その他		合 計	
	件数	減免額	件数	減免額	件数	減免額	件数	減免額	件数	減免額	件数	減免額	件数	減免額
	件	円	件	円	件	円	件	円	件	円	件	円	件	円
青 葉 区	28	1,264,000	49	2,959,900	0	0	2	105,600	5	72,000	5	114,300	89	4,515,800
区 役 所	22	940,000	40	2,266,000	0	0	1	34,200	2	28,800	4	68,400	69	3,337,400
宮城総合	6	324,000	9	693,900	0	0	1	71,400	3	43,200	1	45,900	20	1,178,400
宮城野区	10	582,300	34	2,033,000	0	0	3	55,800	2	28,800	0	0	49	2,699,900
若 林 区	20	1,089,900	26	1,189,200	0	0	79	1,838,400	2	18,000	0	0	127	4,135,500
太 白 区	24	1,262,400	43	2,129,200	0	0	2	45,000	7	100,800	0	0	76	3,537,400
区 役 所	24	1,262,400	40	1,958,500	0	0	1	19,800	7	100,800	0	0	72	3,341,500
秋保総合	0	0	3	170,700	0	0	1	25,200	0	0	0	0	4	195,900
泉 区	8	491,400	29	1,184,100	0	0	0	0	6	86,400	0	0	43	1,761,900
合 計	90	4,690,000	181	9,495,400	0	0	86	2,044,800	22	306,000	5	114,300	384	16,650,500

(令和5年度末)

区 分	震災・風水害等		収入激減		冷害・凍霜害等		収監者等		低所得者		その他		合 計	
	件数	減免額	件数	減免額	件数	減免額	件数	減免額	件数	減免額	件数	減免額	件数	減免額
	件	円	件	円	件	円	件	円	件	円	件	円	件	円
青 葉 区	32	1,375,700	8	209,900	0	0	3	100,800	4	57,600	4	126,000	51	1,870,000
区 役 所	25	1,073,300	7	202,400	0	0	3	100,800	3	43,200	3	64,800	41	1,484,500
宮城総合	7	302,400	1	7,500	0	0	0	0	1	14,400	1	61,200	10	385,500
宮城野区	8	198,600	1	50,400	0	0	1	52,800	3	43,200	0	0	13	345,000
若 林 区	22	774,300	4	198,200	0	0	71	1,745,700	2	28,800	0	0	99	2,747,000
太 白 区	30	1,837,500	12	493,200	0	0	2	76,200	3	43,200	1	21,600	48	2,471,700
区 役 所	30	1,837,500	12	493,200	0	0	2	76,200	3	43,200	1	21,600	48	2,471,700
秋保総合	0	0	0	0	0	0	0	0	0	0	0	0	0	0
泉 区	11	603,900	7	227,500	0	0	1	160,500	6	86,400	0	0	25	1,078,300
合 計	103	4,790,000	32	1,179,200	0	0	78	2,136,000	18	259,200	5	147,600	236	8,512,000

(令和6年度末)

区 分	震災・風水害等		収入激減		冷害・凍霜害等		収監者等		低所得者		その他		合 計	
	件数	減免額	件数	減免額	件数	減免額	件数	減免額	件数	減免額	件数	減免額	件数	減免額
	件	円	件	円	件	円	件	円	件	円	件	円	件	円
青 葉 区	19	903,500	7	269,000	0	0	4	164,700	4	67,200	4	124,100	38	1,528,500
区 役 所	15	627,600	6	246,200	0	0	4	164,700	3	50,400	3	62,100	31	1,151,000
宮城総合	4	275,900	1	22,800	0	0	0	0	1	16,800	1	62,000	7	377,500
宮城野区	4	151,300	2	79,300	0	0	1	18,000	2	33,600	0	0	9	282,200
若 林 区	14	718,000	2	129,100	0	0	68	1,632,500	2	29,400	1	6,900	87	2,515,900
太 白 区	22	1,150,700	2	122,200	0	0	7	185,900	2	33,600	1	20,700	34	1,513,100
区 役 所	22	1,150,700	2	122,200	0	0	7	185,900	2	33,600	1	20,700	34	1,513,100
秋保総合	0	0	0	0	0	0	0	0	0	0	0	0	0	0
泉 区	8	538,000	12	596,200	0	0	0	0	7	117,600	0	0	27	1,251,800
合 計	67	3,461,500	25	1,195,800	0	0	80	2,001,100	17	281,400	6	151,700	195	7,091,500

### (3) 収納状況

① 現年度分

●普通徴収

(令和6年度末, 単位: 円)

区 分	調定額 A	収納額 B	還付未済額 C	不納欠損額 D	未収納額 A－B－D	収納割合 B／A
青 葉 区	586,908,000	567,784,669	615,600	543,600	18,579,731	96.74%
区 役 所	455,170,000	439,599,169	525,600	392,800	15,178,031	96.58%
宮城総合	131,738,000	128,185,500	90,000	150,800	3,401,700	97.30%
宮 城 野 区	307,821,000	296,060,469	358,500	312,600	11,447,931	96.18%
若 林 区	235,761,500	225,548,300	251,800	467,600	9,745,600	95.67%
太 白 区	390,276,500	373,517,910	428,200	474,200	16,284,390	95.71%
区 役 所	383,266,800	367,077,410	415,600	443,100	15,746,290	95.78%
秋保総合	7,009,700	6,440,500	12,600	31,100	538,100	91.88%
泉 区	389,151,600	379,419,659	258,800	227,700	9,504,241	97.50%
合 計	1,909,918,600	1,842,331,007	1,912,900	2,025,700	65,561,893	96.46%
前 年 度 末	1,770,366,700	1,698,180,972	1,970,850	2,158,400	70,027,328	95.92%
増 減	139,551,900	144,150,035	▲57,950	▲132,700	▲4,465,435	0.54pt

●特別徴収

(令和6年度末, 単位: 円)

区 分	調定額 A	収納額 B	還付未済額 C	不納欠損額 D	未収納額 A－B－D	収納割合 B／A
青 葉 区	4,647,570,300	4,647,570,300	7,889,200	0	0	100.00%
区 役 所	3,385,324,100	3,385,324,100	6,230,500	0	0	100.00%
宮城総合	1,262,246,200	1,262,246,200	1,658,700	0	0	100.00%
宮 城 野 区	2,593,426,400	2,593,426,400	4,935,200	0	0	100.00%
若 林 区	1,979,907,600	1,979,907,600	3,380,300	0	0	100.00%
太 白 区	3,719,461,500	3,719,461,500	6,327,500	0	0	100.00%
区 役 所	3,633,991,700	3,633,991,700	6,184,400	0	0	100.00%
秋保総合	85,469,800	85,469,800	143,100	0	0	100.00%
泉 区	4,018,917,100	4,018,917,100	5,968,500	0	0	100.00%
合 計	16,959,282,900	16,959,282,900	28,500,700	0	0	100.00%
前 年 度 末	16,341,336,100	16,341,336,100	26,485,200	0	0	100.00%
増 減	617,946,800	617,946,800	2,015,500	0	0	0.00pt

●普通徴収＋特別徴収 合計

(令和6年度末、単位：円)

区 分	調定額 A	収納額 B	還付未済額 C	不納欠損額 D	未収納額 A－B－D	収納割合 B／A
青 葉 区	5,234,478,300	5,215,354,969	8,504,800	543,600	18,579,731	99.63%
区 役 所	3,840,494,100	3,824,923,269	6,756,100	392,800	15,178,031	99.59%
宮城総合	1,393,984,200	1,390,431,700	1,748,700	150,800	3,401,700	99.75%
宮 城 野 区	2,901,247,400	2,889,486,869	5,293,700	312,600	11,447,931	99.59%
若 林 区	2,215,669,100	2,205,455,900	3,632,100	467,600	9,745,600	99.54%
太 白 区	4,109,738,000	4,092,979,410	6,755,700	474,200	16,284,390	99.59%
区 役 所	4,017,258,500	4,001,069,110	6,600,000	443,100	15,746,290	99.60%
秋保総合	92,479,500	91,910,300	155,700	31,100	538,100	99.38%
泉 区	4,408,068,700	4,398,336,759	6,227,300	227,700	9,504,241	99.78%
合 計	18,869,201,500	18,801,613,907	30,413,600	2,025,700	65,561,893	99.64%
前 年 度 末	18,111,702,800	18,039,517,072	28,456,050	2,158,400	70,027,328	99.60%
増 減	757,498,700	762,096,835	1,957,550	▲132,700	▲4,465,435	0.04pt

② 滞納繰越分（普通徴収のみ）

(令和6年度末、単位：円)

区 分	調定額 A	収納額 B	還付未済額 C	不納欠損額 D	未収納額 A－B－D	収納割合 B／A
青 葉 区	33,221,144	12,129,139	63,900	8,148,412	12,943,593	36.51%
区 役 所	25,149,902	8,971,927	43,900	6,214,412	9,963,563	35.67%
宮城総合	8,071,242	3,157,212	20,000	1,934,000	2,980,030	39.12%
宮 城 野 区	21,955,125	8,017,879	66,700	6,109,744	7,827,502	36.52%
若 林 区	16,480,521	5,260,775	12,100	4,659,779	6,559,967	31.92%
太 白 区	26,206,713	9,917,481	10,100	6,476,328	9,812,904	37.84%
区 役 所	25,415,113	9,822,781	10,100	6,164,628	9,427,704	38.65%
秋保総合	791,600	94,700	0	311,700	385,200	11.96%
泉 区	15,247,314	6,077,775	23,700	4,184,900	4,984,639	39.86%
合 計	113,110,817	41,403,049	176,500	29,579,163	42,128,605	36.60%
前 年 度 末	102,198,245	36,445,545	158,900	22,119,746	43,632,954	35.66%
増 減	10,912,572	4,957,504	17,600	7,459,417	▲1,504,349	0.94pt

(4) 普通徴収の納付方法別収納状況（現年度分）

（令和6年度末）

区 分	自 主 納 付		口 座 振 替		代 理 納 付		合 計	
	人数	金額	人数	金額	人数	金額	人数	金額
	人	円	人	円	人	円	人	円
青 葉 区	5,182	316,263,369	2,964	235,267,800	760	16,253,500	8,906	567,784,669
区 役 所	4,014	245,678,969	2,261	180,539,200	627	13,381,000	6,902	439,599,169
宮城総合	1,168	70,584,400	703	54,728,600	133	2,872,500	2,004	128,185,500
宮 城 野 区	3,086	173,712,469	1,532	112,575,800	474	9,772,200	5,092	296,060,469
若 林 区	2,168	120,833,300	1,287	98,198,000	311	6,517,000	3,766	225,548,300
太 白 区	3,837	220,401,510	1,910	141,726,400	539	11,390,000	6,286	373,517,910
区 役 所	3,764	216,299,610	1,879	139,693,700	524	11,084,100	6,167	367,077,410
秋保総合	73	4,101,900	31	2,032,700	15	305,900	119	6,440,500
泉 区	3,294	203,327,359	2,139	171,841,000	204	4,251,300	5,637	379,419,659
合 計	17,567	1,034,538,007	9,832	759,609,000	2,288	48,184,000	29,687	1,842,331,007
構 成 比	59.2%	56.2%	33.1%	41.2%	7.7%	2.6%	100.0%	100.0%
前 年 度 末	18,071	987,754,522	9,490	657,069,200	2,455	53,357,250	30,016	1,698,180,972
増 減	▲504	46,783,485	342	102,539,800	▲167	▲5,173,250	▲329	144,150,035

このページは空白です。

## **要介護・要支援認定の状況**

## 1 仙台市介護認定審査会

### (1) 組織

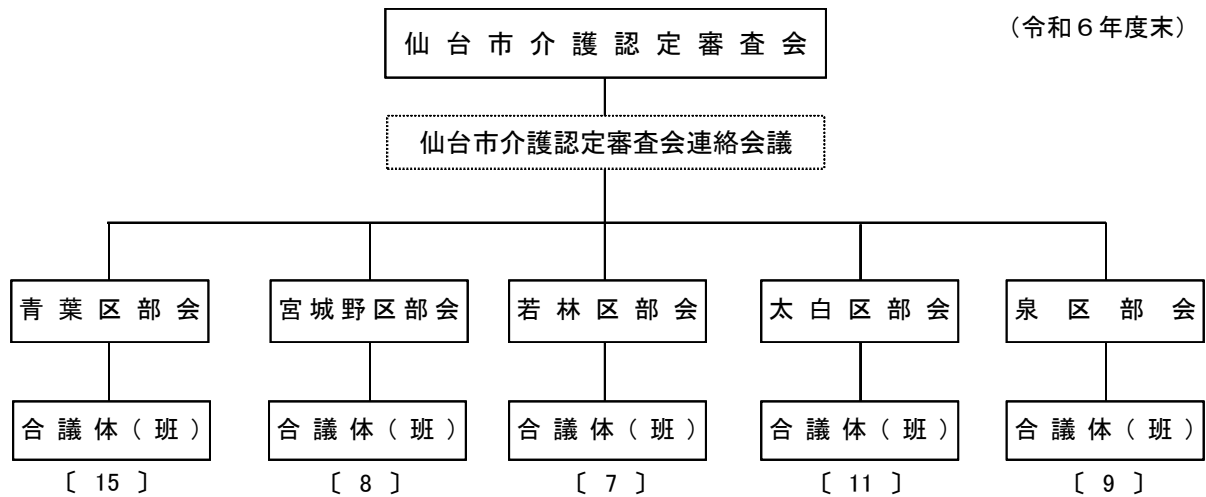

### (2) 委員の構成

(令和6年度末, 単位: 人)

区 分		青 葉 区	宮 城 野 区	若 林 区	太 白 区	泉 区	小 計	無任所委員	合 計
医療・保健系	医 師	30	16	14	22	18	100	10	110
	歯 科 医 師	7	4	4	7	4	26	2	28
	薬 剤 師	3	2	2	3	4	14	1	15
	理 学 療 法 士	6	2	2	4	2	16	1	17
	作 業 療 法 士	1	1	1	2	2	7	1	8
	保健師・看護師	9	4	4	6	4	27	2	29
福祉系	社 会 福 祉 士	5	2	2	3	3	15	2	17
	介 護 福 祉 士	5	4	2	4	3	18	1	19
	施 設 関 係 者	9	5	4	4	5	27	0	27
合 計		75	40	35	55	45	250	20	270

### (3) 審査会の開催状況

(令和6年度末)

区 分	青 葉 区	宮 城 野 区	若 林 区	太 白 区	泉 区	合 計
審 査 会 開 催 数 A (回)	354	187	148	264	216	1,169
審 査 判 定 件 数 B (件)	11,466	6,379	5,175	9,842	8,492	41,354
平 均 判 定 件 数 B/A (件)	32.4	34.1	35.0	37.3	39.3	35.4

## 2 要介護・要支援認定の状況

### (1) 人口・高齢化率の推移

(各月1日現在, 単位: 人)

	総人口 A	40歳～64歳	65歳以上人口			高齢化率 B/A
			B	65歳～74歳 (前期高齢者)	75歳～ (後期高齢者)	
令和4年10月	1,067,981	370,607	264,375	130,949	133,426	24.8%
令和5年4月	1,063,262	370,461	264,979	128,150	136,829	24.9%
令和5年10月	1,066,556	372,132	266,397	126,792	139,605	25.0%
令和6年4月	1,061,450	371,496	267,488	124,620	142,868	25.2%
令和6年10月	1,064,910	373,258	268,772	122,960	145,812	25.2%
令和7年4月	1,060,008	372,956	269,439	120,843	148,596	25.4%

※総人口は、住民基本台帳登録人口（外国人含む）。

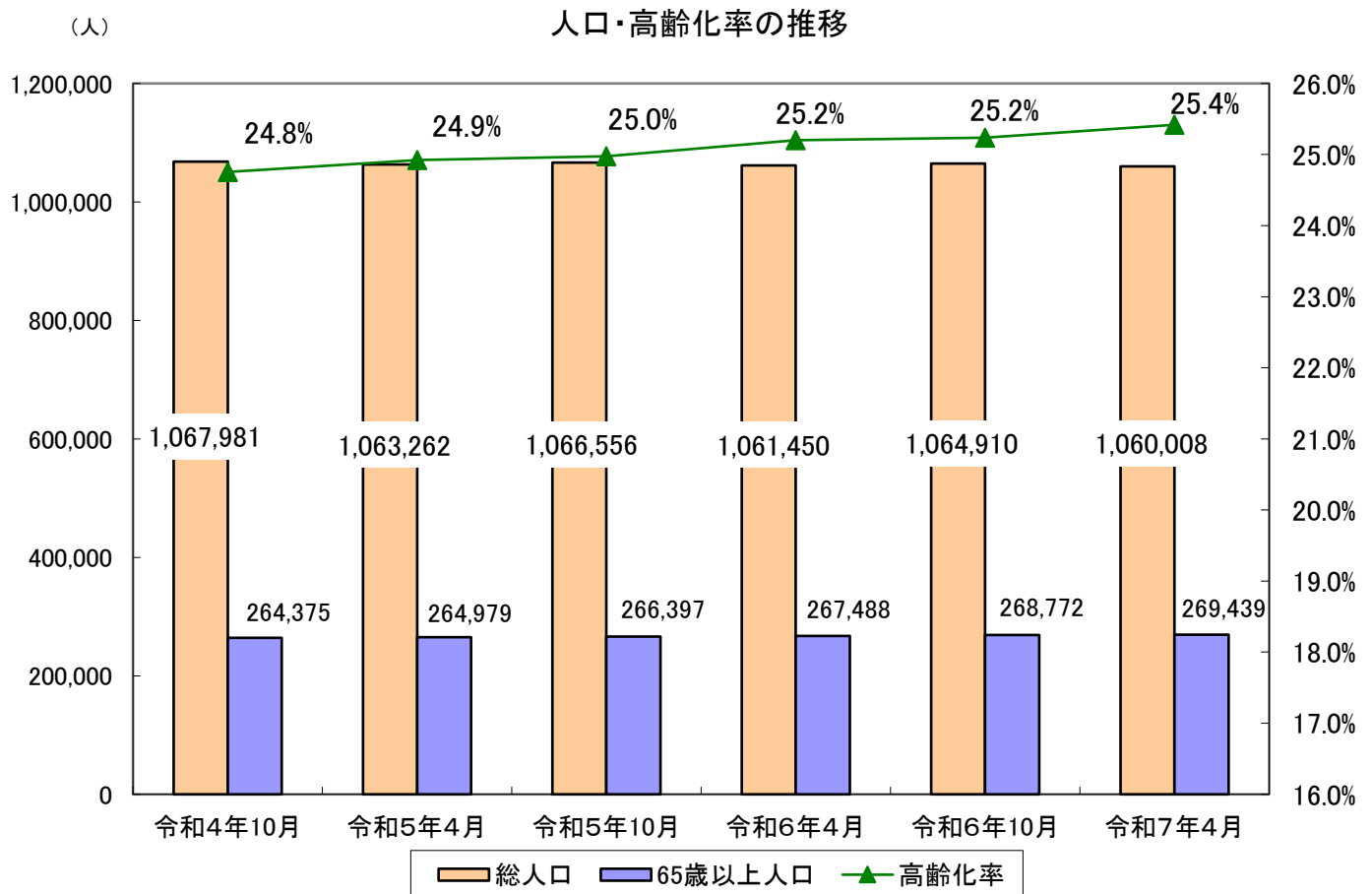

## (2) 認定者数・出現率の推移

(各月1日現在、単位：人)

	総人口	第1号被保険者数			要介護・要支援認定者数							人口に 占める 認定者 の割合
		65歳～74歳 (前期高齢者)	75歳～ (後期高齢者)	出現率	40歳～64歳	65歳～74歳 (前期高齢者)		75歳～ (後期高齢者)				
						F	F／C	G	G／D	E／A		
A	B	C	D	E	E／B							
令和4年10月	1,067,981	263,615	130,649	132,966	50,365	19.1%	1,015	5,655	4.3%	43,695	32.9%	4.7%
令和5年4月	1,063,262	264,123	127,833	136,290	50,277	19.0%	1,008	5,432	4.2%	43,837	32.2%	4.7%
令和5年10月	1,066,556	265,515	126,464	139,051	51,433	19.4%	1,001	5,341	4.2%	45,091	32.4%	4.8%
令和6年4月	1,061,450	266,574	124,271	142,303	52,285	19.6%	1,004	5,316	4.3%	45,965	32.3%	4.9%
令和6年10月	1,064,910	267,845	122,623	145,222	53,228	19.9%	1,042	5,307	4.3%	46,879	32.3%	5.0%
令和7年4月	1,060,008	268,461	120,505	147,956	53,392	19.9%	1,050	5,159	4.3%	47,183	31.9%	5.0%

※総人口は、住民基本台帳登録人口（外国人含む）。

※出現率は、第1号被保険者に占める要介護・要支援認定者数の割合。

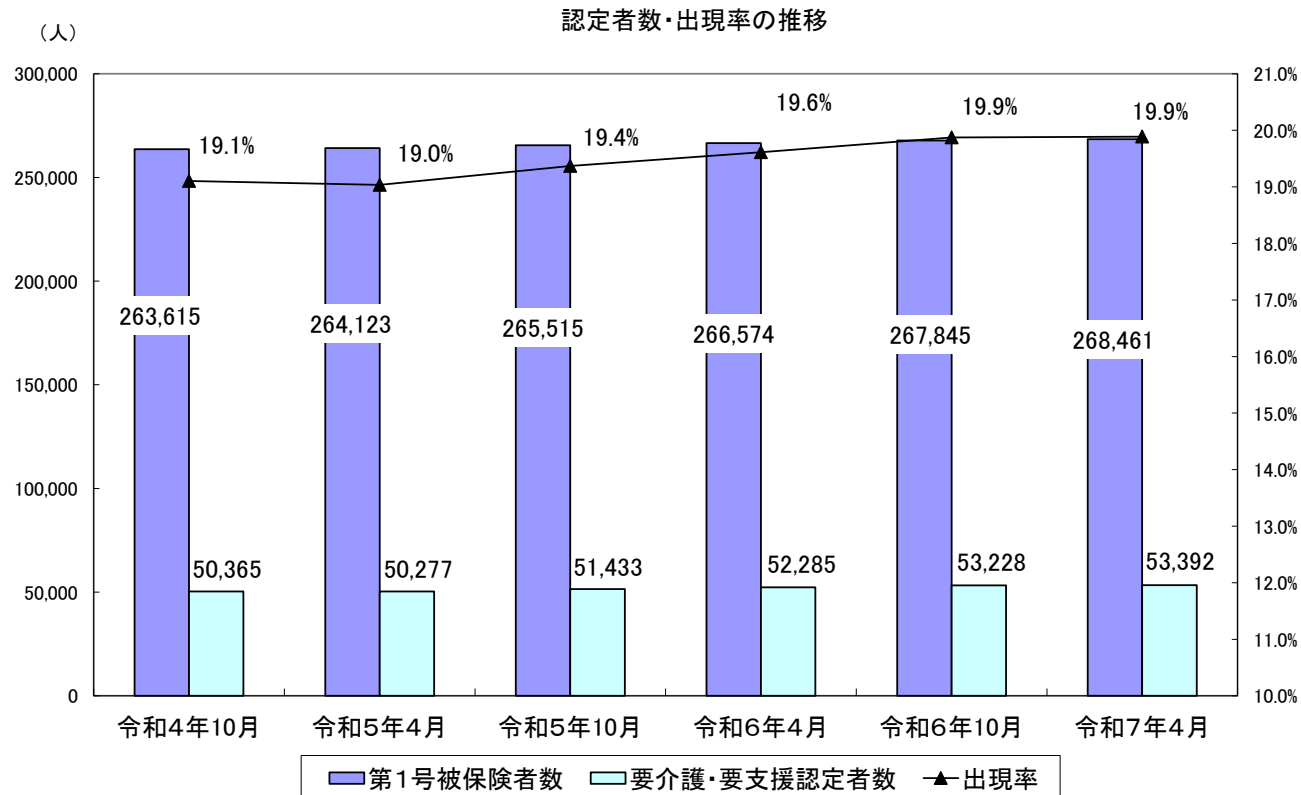

(3) 認定者数・出現率の推移（要介護・要支援状態区分別）

① 認定者数

（各月1日現在、単位：人）

	令和4年10月	令和5年4月	令和5年10月	令和6年4月	令和6年10月	令和7年4月
第1号被保険者数	263,615	264,123	265,515	266,574	267,845	268,461
認定者数	50,365	50,277	51,433	52,285	53,228	53,392
要支援1	11,952	12,086	12,334	12,691	13,144	13,178
要支援2	5,614	5,696	6,204	6,476	6,315	6,238
要介護1	10,699	10,654	10,994	11,031	11,114	11,161
要介護2	6,891	6,913	6,819	6,667	6,812	6,856
要介護3	5,319	5,245	5,317	5,516	5,530	5,597
要介護4	6,097	5,920	5,969	6,116	6,346	6,410
要介護5	3,793	3,763	3,796	3,788	3,967	3,952
出現率	19.11%	19.04%	19.37%	19.61%	19.87%	19.89%

※出現率は、第1号被保険者に占める要介護・要支援認定数の割合。

② 出現率

（各月1日現在）

	令和4年10月	令和5年4月	令和5年10月	令和6年4月	令和6年10月	令和7年4月
要支援1	4.53%	4.58%	4.65%	4.76%	4.91%	4.91%
要支援2	2.13%	2.16%	2.34%	2.43%	2.36%	2.32%
要介護1	4.06%	4.03%	4.14%	4.14%	4.15%	4.16%
要介護2	2.61%	2.62%	2.57%	2.50%	2.54%	2.55%
要介護3	2.02%	1.99%	2.00%	2.07%	2.06%	2.08%
要介護4	2.31%	2.24%	2.25%	2.29%	2.37%	2.39%
要介護5	1.44%	1.42%	1.43%	1.42%	1.48%	1.47%

要介護度ごとの出現率の推移

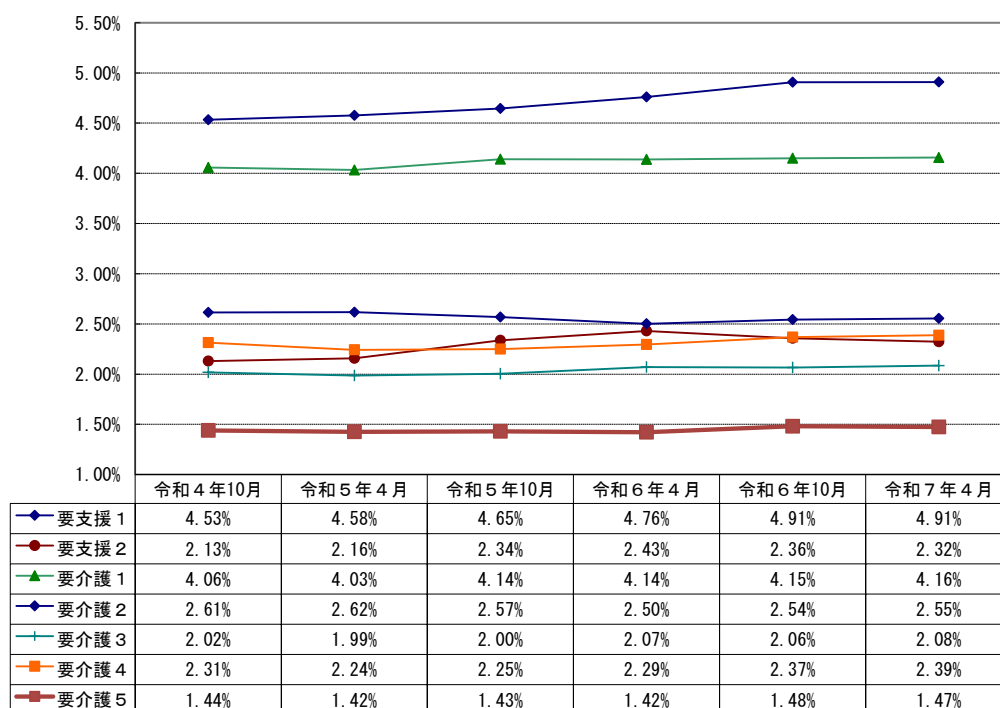

## (4) 認定者数(行政区別)

(令和6年度末、単位：人)

	要 支 援			要 介 護							合計
	要支援 1	要支援 2	計	要介護 1	要介護 2	要介護 3	要介護 4	要介護 5	計		
青 葉 区	3,654 (44)	1,669 (41)	5,323 (85)	2,979 (39)	1,889 (30)	1,611 (43)	1,697 (24)	1,067 (37)	9,243 (173)	14,566 (258)	
宮 城 野 区	1,997 (19)	1,078 (23)	3,075 (42)	1,821 (38)	1,069 (28)	829 (24)	1,010 (20)	569 (29)	5,298 (139)	8,373 (181)	
若 林 区	1,532 (13)	709 (20)	2,241 (33)	1,397 (26)	899 (30)	639 (17)	827 (23)	494 (19)	4,256 (115)	6,497 (148)	
太 白 区	3,189 (39)	1,535 (24)	4,724 (63)	2,628 (44)	1,649 (40)	1,394 (23)	1,600 (32)	932 (39)	8,203 (178)	12,927 (241)	
泉 区	2,806 (28)	1,247 (34)	4,053 (62)	2,336 (39)	1,350 (30)	1,124 (33)	1,276 (25)	890 (33)	6,976 (160)	11,029 (222)	
合 計	13,178 (143)	6,238 (142)	19,416 (285)	11,161 (186)	6,856 (158)	5,597 (140)	6,410 (124)	3,952 (157)	33,976 (765)	53,392 (1,050)	
構 成 比	24.7% (13.6%)	11.7% (13.5%)	36.4% (27.1%)	20.9% (17.7%)	12.8% (15.0%)	10.5% (13.3%)	12.0% (11.8%)	7.4% (15.0%)	63.6% (72.9%)	100.0% (100.0%)	
前年度末	12,691 (148)	6,476 (139)	19,167 (287)	11,031 (171)	6,667 (178)	5,516 (119)	6,116 (119)	3,788 (130)	33,118 (717)	52,285 (1,004)	
増 減	487 (▲5)	▲238 (3)	249 (▲2)	130 (15)	189 (▲20)	81 (21)	294 (5)	164 (27)	858 (48)	1,107 (46)	
前年度比	103.8% (96.6%)	96.3% (102.2%)	101.3% (99.3%)	101.2% (108.8%)	102.8% (88.8%)	101.5% (117.6%)	104.8% (104.2%)	104.3% (120.8%)	102.6% (106.7%)	102.1% (104.6%)	

※ ( ) は、第2号被保険者数の再掲。

## (5) 要介護・要支援認定申請件数(行政区別)

(令和6年度末、単位：人)

	新規申請	更新申請	区分変更申請	受給者転入	合計
青 葉 区	4,767 (166)	5,795 (94)	1,201 (9)	125 (4)	11,888 (273)
宮 城 野 区	2,701 (95)	3,230 (73)	698 (8)	71 (1)	6,700 (177)
若 林 区	2,069 (62)	2,582 (54)	643 (6)	39 (2)	5,333 (124)
太 白 区	4,112 (104)	4,961 (93)	1,104 (17)	109 (1)	10,286 (215)
泉 区	3,405 (97)	4,272 (83)	1,027 (11)	101 (2)	8,805 (193)
合 計	17,054 (524)	20,840 (397)	4,673 (51)	445 (10)	43,012 (982)
前年度末	16,818 (478)	21,324 (406)	4,566 (56)	449 (13)	43,157 (953)
増 減	236 (46)	▲484 (▲9)	107 (▲5)	▲4 (▲3)	▲145 (29)
前年度比	101.4% (109.6%)	97.7% (97.8%)	102.3% (91.1%)	99.1% (76.9%)	99.7% (103.0%)

※ ( ) は、第2号被保険者数の再掲。

## (6) 審査判定結果(行政区別)〔累計〕

(令和6年度末、単位：人)

	非該当	要支援1	要支援2	要介護1	要介護2	要介護3	要介護4	要介護5	合計
青 葉 区	81 (2)	2,320 (34)	1,296 (31)	2,652 (62)	1,393 (31)	1,189 (24)	1,420 (28)	1,001 (33)	11,352 (245)
宮 城 野 区	27 (1)	1,239 (18)	759 (16)	1,499 (48)	759 (21)	625 (17)	818 (20)	581 (30)	6,307 (171)
若 林 区	11 (0)	1,040 (8)	527 (20)	1,172 (22)	671 (13)	486 (14)	685 (11)	518 (20)	5,110 (108)
太 白 区	55 (1)	2,086 (31)	1,132 (20)	2,174 (46)	1,201 (26)	1,009 (15)	1,252 (33)	866 (28)	9,775 (200)
泉 区	21 (1)	1,748 (18)	931 (24)	1,931 (46)	1,037 (23)	838 (24)	1,065 (18)	831 (30)	8,402 (184)
合 計	195 (5)	8,433 (109)	4,645 (111)	9,428 (224)	5,061 (114)	4,147 (94)	5,240 (110)	3,797 (141)	40,946 (908)
前年度末	137 (5)	9,935 (124)	4,328 (112)	8,749 (198)	4,831 (115)	4,271 (104)	5,307 (116)	3,990 (140)	41,548 (914)
増 減	58 (0)	▲1,502 (▲15)	317 (▲1)	679 (26)	230 (▲1)	▲124 (▲10)	▲67 (▲6)	▲193 (1)	▲602 (▲6)
前年度比	142.3% (100.0%)	84.9% (87.9%)	107.3% (99.1%)	107.8% (113.1%)	104.8% (99.1%)	97.1% (90.4%)	98.7% (94.8%)	95.2% (100.7%)	98.6% (99.3%)

※ ( ) は、第2号被保険者数の再掲。

※再調査は含まない。

## (7) 認定者数(月別)

(単位:人)

		4月	5月	6月	7月	8月	9月	10月	11月	12月	1月	2月	3月	前年度末	増減	前年度比
青 葉 区	要支援1	3,561	3,550	3,582	3,610	3,657	3,694	3,717	3,731	3,734	3,727	3,689	3,654	3,516	138	103.9%
	要支援2	1,733	1,718	1,715	1,700	1,695	1,682	1,686	1,701	1,682	1,663	1,669	1,669	1,756	▲ 87	95.0%
	要支援計	5,294	5,268	5,297	5,310	5,352	5,376	5,403	5,432	5,416	5,390	5,358	5,323	5,272	51	101.0%
	要介護1	2,992	2,995	3,007	3,027	3,027	3,021	2,994	2,970	2,987	2,962	2,963	2,979	2,961	18	100.6%
	要介護2	1,805	1,803	1,811	1,798	1,817	1,834	1,838	1,864	1,883	1,873	1,872	1,889	1,805	84	104.7%
	要介護3	1,619	1,614	1,620	1,603	1,596	1,598	1,575	1,587	1,593	1,592	1,602	1,611	1,601	10	100.6%
	要介護4	1,691	1,692	1,713	1,726	1,732	1,733	1,718	1,710	1,731	1,703	1,684	1,697	1,685	12	100.7%
	要介護5	1,037	1,036	1,060	1,078	1,085	1,091	1,099	1,100	1,092	1,073	1,075	1,067	1,046	21	102.0%
	要介護計	9,144	9,140	9,211	9,232	9,257	9,277	9,224	9,231	9,286	9,203	9,196	9,243	9,098	145	101.6%
	合 計	14,438	14,408	14,508	14,542	14,609	14,653	14,627	14,663	14,702	14,593	14,554	14,566	14,370	196	101.4%

(単位:人)

		4月	5月	6月	7月	8月	9月	10月	11月	12月	1月	2月	3月	前年度末	増減	前年度比
宮 城 野 区	要支援1	2,036	2,033	2,033	2,043	2,060	2,029	2,040	2,039	2,036	2,045	2,022	1,997	2,028	▲ 31	98.5%
	要支援2	1,086	1,081	1,076	1,083	1,090	1,088	1,078	1,068	1,067	1,055	1,059	1,078	1,080	▲ 2	99.8%
	要支援計	3,122	3,114	3,109	3,126	3,150	3,117	3,118	3,107	3,103	3,100	3,081	3,075	3,108	▲ 33	98.9%
	要介護1	1,778	1,787	1,788	1,813	1,805	1,810	1,806	1,807	1,804	1,797	1,811	1,821	1,778	43	102.4%
	要介護2	1,051	1,060	1,071	1,062	1,071	1,076	1,069	1,050	1,047	1,055	1,060	1,069	1,057	12	101.1%
	要介護3	784	799	787	790	794	789	794	811	808	809	813	829	774	55	107.1%
	要介護4	947	955	955	973	975	978	989	1,001	1,008	999	1,013	1,010	967	43	104.4%
	要介護5	569	582	581	571	571	569	569	571	556	557	561	569	563	6	101.1%
	要介護計	5,129	5,183	5,182	5,209	5,216	5,222	5,227	5,240	5,223	5,217	5,258	5,298	5,139	159	103.1%
	合 計	8,251	8,297	8,291	8,335	8,366	8,339	8,345	8,347	8,326	8,317	8,339	8,373	8,247	126	101.5%

(単位:人)

		4月	5月	6月	7月	8月	9月	10月	11月	12月	1月	2月	3月	前年度末	増減	前年度比
若 林 区	要支援1	1,467	1,473	1,474	1,498	1,491	1,500	1,526	1,530	1,552	1,551	1,533	1,532	1,465	67	104.6%
	要支援2	724	731	720	718	731	720	716	723	725	720	721	709	733	▲ 24	96.7%
	要支援計	2,191	2,204	2,194	2,216	2,222	2,220	2,242	2,253	2,277	2,271	2,254	2,241	2,198	43	102.0%
	要介護1	1,391	1,413	1,402	1,399	1,371	1,359	1,375	1,378	1,383	1,376	1,380	1,397	1,419	▲ 22	98.4%
	要介護2	883	887	880	876	886	887	897	898	904	899	898	899	887	12	101.4%
	要介護3	656	647	643	642	632	642	636	641	629	626	638	639	642	▲ 3	99.5%
	要介護4	774	786	786	791	787	793	799	797	808	811	812	827	766	61	108.0%
	要介護5	487	486	495	493	487	510	516	510	512	517	507	494	464	30	106.5%
	要介護計	4,191	4,219	4,206	4,201	4,163	4,191	4,223	4,224	4,236	4,229	4,235	4,256	4,178	78	101.9%
	合 計	6,382	6,423	6,400	6,417	6,385	6,411	6,465	6,477	6,513	6,500	6,489	6,497	6,376	121	101.9%

(単位:人)																
太白区		4月	5月	6月	7月	8月	9月	10月	11月	12月	1月	2月	3月	前年度末	増減	前年度比
	要支援 1	3,051	3,068	3,099	3,132	3,140	3,169	3,176	3,187	3,195	3,220	3,218	3,189	3,031	158	105.2%
	要支援 2	1,591	1,574	1,567	1,554	1,543	1,538	1,538	1,542	1,534	1,524	1,526	1,535	1,602	▲ 67	95.8%
	要支援計	4,642	4,642	4,666	4,686	4,683	4,707	4,714	4,729	4,729	4,744	4,744	4,724	4,633	91	102.0%
	要介護 1	2,606	2,609	2,588	2,613	2,614	2,590	2,599	2,625	2,630	2,625	2,620	2,628	2,598	30	101.2%
	要介護 2	1,583	1,599	1,619	1,637	1,637	1,665	1,672	1,683	1,670	1,660	1,651	1,649	1,591	58	103.6%
	要介護 3	1,362	1,364	1,370	1,369	1,363	1,362	1,372	1,369	1,392	1,373	1,376	1,394	1,366	28	102.0%
	要介護 4	1,549	1,563	1,556	1,567	1,569	1,601	1,585	1,565	1,569	1,574	1,600	1,600	1,513	87	105.8%
	要介護 5	885	889	904	910	905	912	909	915	912	931	943	932	876	56	106.4%
	要介護計	7,985	8,024	8,037	8,096	8,088	8,130	8,137	8,157	8,173	8,163	8,190	8,203	7,944	259	103.3%
	合 計	12,627	12,666	12,703	12,782	12,771	12,837	12,851	12,886	12,902	12,907	12,934	12,927	12,577	350	102.8%

(単位:人)																
泉区		4月	5月	6月	7月	8月	9月	10月	11月	12月	1月	2月	3月	前年度末	増減	前年度比
	要支援 1	2,662	2,671	2,715	2,740	2,756	2,752	2,782	2,791	2,810	2,823	2,815	2,806	2,651	155	105.8%
	要支援 2	1,305	1,313	1,326	1,299	1,286	1,287	1,268	1,253	1,250	1,248	1,233	1,247	1,305	▲ 58	95.6%
	要支援計	3,967	3,984	4,041	4,039	4,042	4,039	4,050	4,044	4,060	4,071	4,048	4,053	3,956	97	102.5%
	要介護 1	2,286	2,309	2,322	2,350	2,341	2,334	2,344	2,347	2,366	2,358	2,349	2,336	2,275	61	102.7%
	要介護 2	1,334	1,340	1,342	1,350	1,342	1,350	1,348	1,341	1,353	1,333	1,344	1,350	1,327	23	101.7%
	要介護 3	1,129	1,147	1,144	1,136	1,140	1,139	1,133	1,151	1,151	1,132	1,127	1,124	1,133	▲ 9	99.2%
	要介護 4	1,186	1,207	1,228	1,232	1,238	1,241	1,259	1,260	1,249	1,250	1,259	1,276	1,185	91	107.7%
	要介護 5	846	842	840	837	858	885	875	892	904	902	897	890	839	51	106.1%
	要介護計	6,781	6,845	6,876	6,905	6,919	6,949	6,959	6,991	7,023	6,975	6,976	6,976	6,759	217	103.2%
	合 計	10,748	10,829	10,917	10,944	10,961	10,988	11,009	11,035	11,083	11,046	11,024	11,029	10,715	314	102.9%

(単位:人)																
全市		4月	5月	6月	7月	8月	9月	10月	11月	12月	1月	2月	3月	前年度末	増減	前年度比
	要支援 1	12,777	12,795	12,903	13,023	13,104	13,144	13,241	13,278	13,327	13,366	13,277	13,178	12,691	487	103.8%
	要支援 2	6,439	6,417	6,404	6,354	6,345	6,315	6,286	6,287	6,258	6,210	6,208	6,238	6,476	▲ 238	96.3%
	要支援計	19,216	19,212	19,307	19,377	19,449	19,459	19,527	19,565	19,585	19,576	19,485	19,416	19,167	249	101.3%
	要介護 1	11,053	11,113	11,107	11,202	11,158	11,114	11,118	11,127	11,170	11,118	11,123	11,161	11,031	130	101.2%
	要介護 2	6,656	6,689	6,723	6,723	6,753	6,812	6,824	6,836	6,857	6,820	6,825	6,856	6,667	189	102.8%
	要介護 3	5,550	5,571	5,564	5,540	5,525	5,530	5,510	5,559	5,573	5,532	5,556	5,597	5,516	81	101.5%
	要介護 4	6,147	6,203	6,238	6,289	6,301	6,346	6,350	6,333	6,365	6,337	6,368	6,410	6,116	294	104.8%
	要介護 5	3,824	3,835	3,880	3,889	3,906	3,967	3,968	3,988	3,976	3,980	3,983	3,952	3,788	164	104.3%
	要介護計	33,230	33,411	33,512	33,643	33,643	33,769	33,770	33,843	33,941	33,787	33,855	33,976	33,118	858	102.6%
	合 計	52,446	52,623	52,819	53,020	53,092	53,228	53,297	53,408	53,526	53,363	53,340	53,392	52,285	1,107	102.1%

## 保険給付の状況

# 1 サービス受給者数

## (1) サービス区分別

(令和6年度末, 単位: 人)

サービス区分	青葉区	宮城野区	若林区	太白区	泉区	合 計 (構成比)	前年度末 (構成比)	増減 (構成比)
在 宅 サ ー ビ ス	8,172	4,964	3,778	7,191	6,095	30,200 (67.8%)	28,302 (67.0%)	1,898 (0.8pt)
介護予防サービス	2,178	1,325	912	1,689	1,602	7,706 (17.3%)	7,322 (17.3%)	384 (0.0pt)
居 宅 サ ー ビ ス	5,994	3,639	2,866	5,502	4,493	22,494 (50.5%)	20,980 (49.6%)	1,514 (0.9pt)
地 域 密 着 型 サ ー ビ ス	1,920	1,112	1,087	1,557	1,597	7,273 (16.3%)	7,058 (16.7%)	215 (▲0.4pt)
地域密着型介護予防サ ー       ビ       ス	29	19	11	31	42	132 (0.3%)	127 (0.3%)	5 (0.0pt)
地域密着型サービス	1,891	1,093	1,076	1,526	1,555	7,141 (16.0%)	6,931 (16.4%)	210 (▲0.4pt)
施 設 サ ー ビ ス	2,126	1,007	750	1,670	1,508	7,061 (15.9%)	6,898 (16.3%)	163 (▲0.4pt)
介護老人福祉施設	1,343	597	377	951	929	4,197 (9.4%)	4,114 (9.7%)	83 (▲0.3pt)
介護老人保健施設	783	410	373	719	579	2,864 (6.5%)	2,781 (6.6%)	83 (▲0.1pt)
介護療養型医療施設	0	0	0	0	0	0 (0.0%)	1 (0.0%)	▲ 1 (0.0pt)
介 護 医 療 院	0	0	0	0	0	0 (0.0%)	2 (0.0%)	▲ 2 (0.0pt)
合   計	12,218	7,083	5,615	10,418	9,200	44,534	42,258	2,276

※増減 (pt) は、端数処理の関係で、内訳と合計が一致しない場合がある。

## 介護サービス受給状況

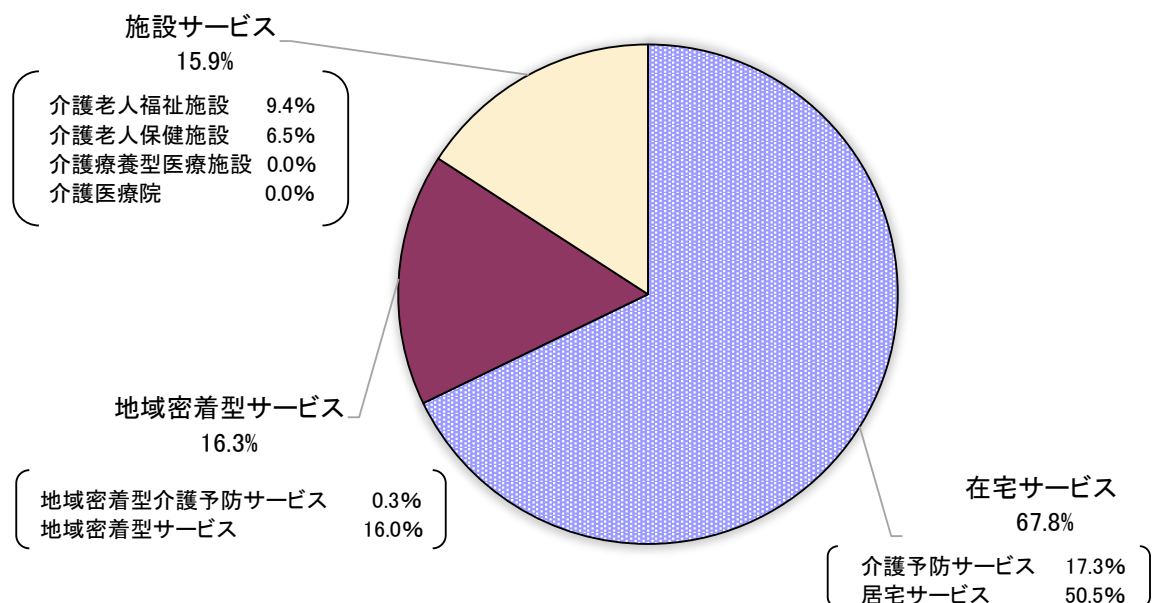

## (2) 月別

### ① 介護予防サービス・居宅サービス

(単位:人)

行政区	区分	4月	5月	6月	7月	8月	9月	10月	11月	12月	1月	2月	3月	前年度末	増減
青葉区	予防	2,172	2,174	2,177	2,198	2,171	2,190	2,252	2,217	2,229	2,187	2,174	2,178	2,094	84
	介護	5,880	5,951	5,983	6,004	5,985	6,048	6,100	6,063	6,080	5,962	5,971	5,994	5,546	448
	計	8,052	8,125	8,160	8,202	8,156	8,238	8,352	8,280	8,309	8,149	8,145	8,172	7,640	532
宮城野区	予防	1,355	1,348	1,354	1,342	1,338	1,328	1,356	1,340	1,351	1,346	1,346	1,325	1,283	42
	介護	3,591	3,591	3,602	3,638	3,669	3,637	3,652	3,668	3,675	3,666	3,643	3,639	3,410	229
	計	4,946	4,939	4,956	4,980	5,007	4,965	5,008	5,008	5,026	5,012	4,989	4,964	4,693	271
若林区	予防	883	874	875	903	895	893	917	911	930	920	920	912	839	73
	介護	2,857	2,833	2,824	2,841	2,817	2,834	2,857	2,861	2,893	2,845	2,829	2,866	2,679	187
	計	3,740	3,707	3,699	3,744	3,712	3,727	3,774	3,772	3,823	3,765	3,749	3,778	3,518	260
太白区	予防	1,691	1,695	1,721	1,728	1,726	1,744	1,751	1,768	1,774	1,724	1,710	1,689	1,605	84
	介護	5,382	5,423	5,445	5,524	5,505	5,503	5,574	5,567	5,599	5,510	5,502	5,502	5,163	339
	計	7,073	7,118	7,166	7,252	7,231	7,247	7,325	7,335	7,373	7,234	7,212	7,191	6,768	423
泉区	予防	1,575	1,611	1,605	1,619	1,601	1,610	1,620	1,608	1,611	1,578	1,613	1,602	1,501	101
	介護	4,407	4,412	4,498	4,470	4,464	4,497	4,544	4,586	4,583	4,506	4,500	4,493	4,182	311
	計	5,982	6,023	6,103	6,089	6,065	6,107	6,164	6,194	6,194	6,084	6,113	6,095	5,683	412
合計	予防	7,676	7,702	7,732	7,790	7,731	7,765	7,896	7,844	7,895	7,755	7,763	7,706	7,322	384
	介護	22,117	22,210	22,352	22,477	22,440	22,519	22,727	22,745	22,830	22,489	22,445	22,494	20,980	1,514
	計	29,793	29,912	30,084	30,267	30,171	30,284	30,623	30,589	30,725	30,244	30,208	30,200	28,302	1,898

### ② 地域密着型介護予防サービス・地域密着型サービス

(単位:人)

行政区	区分	4月	5月	6月	7月	8月	9月	10月	11月	12月	1月	2月	3月	前年度末	増減
青葉区	予防	26	32	32	32	33	32	36	36	33	35	31	29	26	3
	介護	1,961	1,964	1,952	1,947	1,933	1,944	1,939	1,941	1,938	1,892	1,881	1,891	1,839	52
	計	1,987	1,996	1,984	1,979	1,966	1,976	1,975	1,977	1,971	1,927	1,912	1,920	1,865	55
宮城野区	予防	28	22	22	20	22	24	23	23	24	21	20	19	25	▲ 6
	介護	1,079	1,086	1,077	1,079	1,077	1,094	1,105	1,108	1,108	1,100	1,111	1,093	1,037	56
	計	1,107	1,108	1,099	1,099	1,099	1,118	1,128	1,131	1,132	1,121	1,131	1,112	1,062	50
若林区	予防	11	9	10	10	10	11	11	10	9	11	12	11	10	1
	介護	1,103	1,109	1,111	1,115	1,099	1,092	1,099	1,102	1,103	1,081	1,084	1,076	1,041	35
	計	1,114	1,118	1,121	1,125	1,109	1,103	1,110	1,112	1,112	1,092	1,096	1,087	1,051	36
太白区	予防	30	27	28	27	28	32	30	32	33	33	32	31	31	0
	介護	1,533	1,532	1,527	1,532	1,524	1,545	1,574	1,575	1,565	1,542	1,522	1,526	1,465	61
	計	1,563	1,559	1,555	1,559	1,552	1,577	1,604	1,607	1,598	1,575	1,554	1,557	1,496	61
泉区	予防	41	45	44	44	46	45	43	45	45	45	41	42	35	7
	介護	1,549	1,549	1,558	1,550	1,552	1,552	1,572	1,571	1,579	1,557	1,547	1,555	1,549	6
	計	1,590	1,594	1,602	1,594	1,598	1,597	1,615	1,616	1,624	1,602	1,588	1,597	1,584	13
合計	予防	136	135	136	133	139	144	143	146	144	145	136	132	127	5
	介護	7,225	7,240	7,225	7,223	7,185	7,227	7,289	7,297	7,293	7,172	7,145	7,141	6,931	210
	計	7,361	7,375	7,361	7,356	7,324	7,371	7,432	7,443	7,437	7,317	7,281	7,273	7,058	215

③ 介護老人福祉施設

(単位:人)

行政区分	4月	5月	6月	7月	8月	9月	10月	11月	12月	1月	2月	3月	前年度末	増減
青葉区 介護	1,356	1,359	1,363	1,370	1,372	1,367	1,380	1,377	1,358	1,352	1,343	1,343	1,345	▲ 2
宮城野区 介護	593	591	589	591	590	590	599	586	580	581	583	597	588	9
若林区 介護	359	369	370	370	365	364	372	377	375	370	372	377	349	28
太白区 介護	925	923	910	925	921	926	937	939	937	932	939	951	893	58
泉区 介護	948	944	939	938	942	944	937	947	948	947	928	929	939	▲ 10
合計 介護	4,181	4,186	4,171	4,194	4,190	4,191	4,225	4,226	4,198	4,182	4,165	4,197	4,114	83

④ 介護老人保健施設

(単位:人)

行政区分	4月	5月	6月	7月	8月	9月	10月	11月	12月	1月	2月	3月	前年度末	増減
青葉区 介護	785	776	761	780	783	777	768	753	785	787	784	783	785	▲ 2
宮城野区 介護	399	401	402	398	373	384	386	399	406	409	405	410	379	31
若林区 介護	372	371	364	380	387	385	385	371	381	370	372	373	370	3
太白区 介護	719	703	691	688	709	710	716	707	718	715	713	719	683	36
泉区 介護	571	569	569	572	568	563	558	570	583	561	567	579	564	15
合計 介護	2,846	2,820	2,787	2,818	2,820	2,819	2,813	2,800	2,873	2,842	2,841	2,864	2,781	83

⑤ 介護療養型医療施設

(単位:人)

行政区分	4月	5月	6月	7月	8月	9月	10月	11月	12月	1月	2月	3月	前年度末	増減
青葉区 介護	0	0	0	0	0	0	0	0	0	0	0	0	1	▲ 1
宮城野区 介護	0	0	0	0	0	0	0	0	0	0	0	0	0	0
若林区 介護	0	0	0	0	0	0	0	0	0	0	0	0	0	0
太白区 介護	0	0	0	0	0	0	0	0	0	0	0	0	0	0
泉区 介護	0	0	0	0	0	0	0	0	0	0	0	0	0	0
合計 介護	0	0	0	0	0	0	0	0	0	0	0	0	1	▲ 1

⑥ 介護医療院

(単位:人)

行政区分	4月	5月	6月	7月	8月	9月	10月	11月	12月	1月	2月	3月	前年度末	増減
青葉区 介護	1	1	0	0	0	0	0	0	0	0	0	0	0	0
宮城野区 介護	1	1	1	1	1	1	1	2	1	0	0	0	1	▲ 1
若林区 介護	0	0	0	0	0	0	0	0	0	0	0	0	0	0
太白区 介護	0	0	0	1	1	1	1	1	1	0	0	0	0	0
泉区 介護	1	1	0	0	0	0	0	0	0	0	0	0	1	▲ 1
合計 介護	3	3	1	2	2	2	2	3	2	0	0	0	2	▲ 2

⑦ 施設サービス合計 (③+④+⑤+⑥)

(単位:人)

行政区分	4月	5月	6月	7月	8月	9月	10月	11月	12月	1月	2月	3月	前年度末	増減
青葉区 介護	2,142	2,136	2,124	2,150	2,155	2,144	2,148	2,130	2,143	2,139	2,127	2,126	2,131	▲ 5
宮城野区 介護	993	993	992	990	964	975	986	987	987	990	988	1,007	968	39
若林区 介護	731	740	734	750	752	749	757	748	756	740	744	750	719	31
太白区 介護	1,644	1,626	1,601	1,614	1,631	1,637	1,654	1,647	1,656	1,647	1,652	1,670	1,576	94
泉区 介護	1,520	1,514	1,508	1,510	1,510	1,507	1,495	1,517	1,531	1,508	1,495	1,508	1,504	4
合計 介護	7,030	7,009	6,959	7,014	7,012	7,012	7,040	7,029	7,073	7,024	7,006	7,061	6,898	163

⑧ サービス受給者（①+②+⑦）

（単位：人）

行 政 区	区 分	4月	5月	6月	7月	8月	9月	10月	11月	12月	1月	2月	3月	前年度末	増減
青 葉 区	予 防	2,198	2,206	2,209	2,230	2,204	2,222	2,288	2,253	2,262	2,222	2,205	2,207	2,120	87
	介 護	9,983	10,051	10,059	10,101	10,073	10,136	10,187	10,134	10,161	9,993	9,979	10,011	9,516	495
	計	12,181	12,257	12,268	12,331	12,277	12,358	12,475	12,387	12,423	12,215	12,184	12,218	11,636	582
宮 城 野 区	予 防	1,383	1,370	1,376	1,362	1,360	1,352	1,379	1,363	1,375	1,367	1,366	1,344	1,308	36
	介 護	5,663	5,670	5,671	5,707	5,710	5,706	5,743	5,763	5,770	5,756	5,742	5,739	5,415	324
	計	7,046	7,040	7,047	7,069	7,070	7,058	7,122	7,126	7,145	7,123	7,108	7,083	6,723	360
若 林 区	予 防	894	883	885	913	905	904	928	921	939	931	932	923	849	74
	介 護	4,691	4,682	4,669	4,706	4,668	4,675	4,713	4,711	4,752	4,666	4,657	4,692	4,439	253
	計	5,585	5,565	5,554	5,619	5,573	5,579	5,641	5,632	5,691	5,597	5,589	5,615	5,288	327
太 白 区	予 防	1,721	1,722	1,749	1,755	1,754	1,776	1,781	1,800	1,807	1,757	1,742	1,720	1,636	84
	介 護	8,559	8,581	8,573	8,670	8,660	8,685	8,802	8,789	8,820	8,699	8,676	8,698	8,204	494
	計	10,280	10,303	10,322	10,425	10,414	10,461	10,583	10,589	10,627	10,456	10,418	10,418	9,840	578
泉 区	予 防	1,616	1,656	1,649	1,663	1,647	1,655	1,663	1,653	1,656	1,623	1,654	1,644	1,536	108
	介 護	7,476	7,475	7,564	7,530	7,526	7,556	7,611	7,674	7,693	7,571	7,542	7,556	7,235	321
	計	9,092	9,131	9,213	9,193	9,173	9,211	9,274	9,327	9,349	9,194	9,196	9,200	8,771	429
合 計	予 防	7,812	7,837	7,868	7,923	7,870	7,909	8,039	7,990	8,039	7,900	7,899	7,838	7,449	389
	介 護	36,372	36,459	36,536	36,714	36,637	36,758	37,056	37,071	37,196	36,685	36,596	36,696	34,809	1,887
	計	44,184	44,296	44,404	44,637	44,507	44,667	45,095	45,061	45,235	44,585	44,495	44,534	42,258	2,276

在宅サービス・地域密着型サービス・施設サービス受給者数の推移

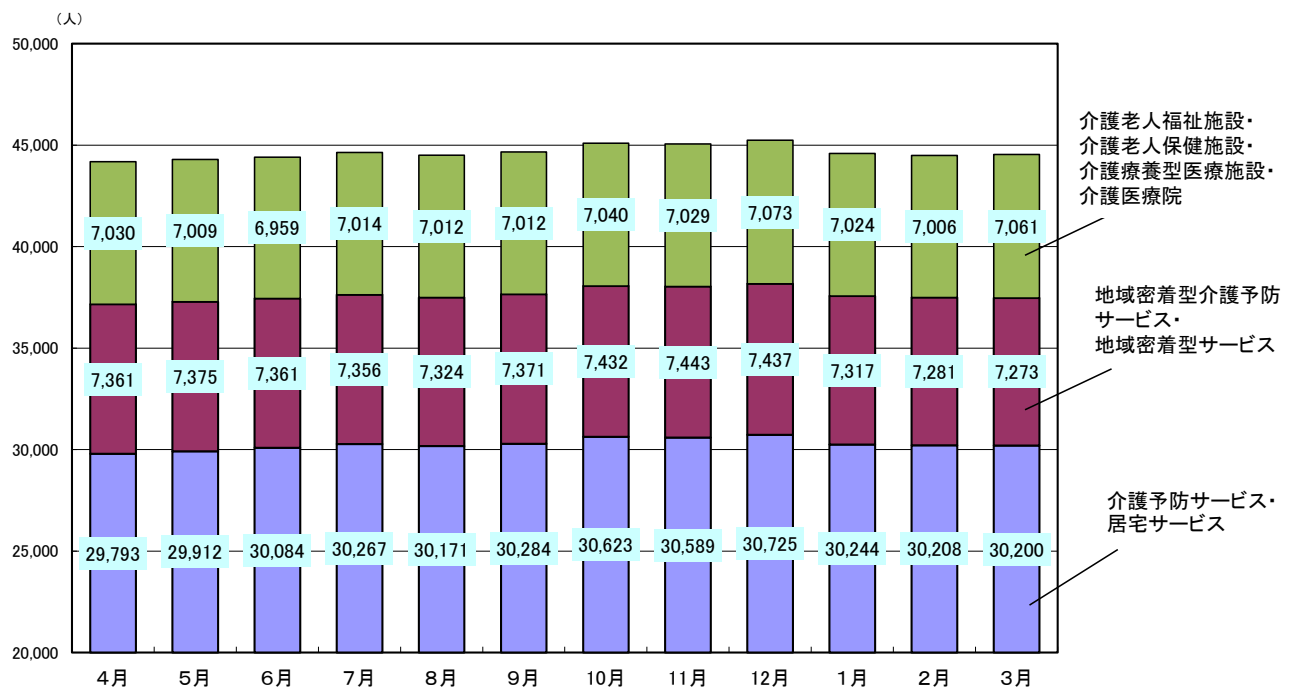

このページは空白です。

## 2 保険給付

### 〔 留意事項 〕

令和6年度における保険給付の対象期間は、地方自治法施行令第143条の「歳出の会計年度所属区分」により次のとおりとなっています。

- 1 現物給付分 令和6年3月～令和7年2月（12ヶ月分）
- 2 償還払い分 令和6年4月～令和7年3月（12ヶ月分）

※ 単位は、審査月（事業者から請求のあった月）ベースで集計しています。

したがって、利用月（実際にサービスを利用した月）ベースで集計している

83 ページ「[事業計画の進捗状況] 2 実績等（4） サービスの種類ごとの実績」の数値とは一致しません。

## (1) 現物給付分

## ① 介護予防サービス・居宅サービス

訪問介護	項 目	区 分	青葉区	宮城野区	若林区	太白区	泉区	合計	前年度	増減
	件 数	介 護	21,413	12,298	10,282	22,091	13,384	79,468	77,221	2,247
	日 数 回 数	介 護	310,705	173,116	155,619	361,576	206,404	1,207,420	1,124,012	83,408
	単位数	介 護	179,439,311	94,552,870	82,857,689	215,994,992	118,516,951	691,361,813	633,842,706	57,519,107
訪問入浴介護	費用額 (円)	介 護	1,866,637,527	982,300,092	862,132,483	2,244,787,567	1,233,963,134	7,189,820,803	6,588,532,760	601,288,043

訪問入浴介護	項 目	区 分	青葉区	宮城野区	若林区	太白区	泉区	合計	前年度	増減
	件 数	予 防	3	0	0	1	2	6	14	▲ 8
		介 護	2,041	1,092	954	1,701	1,551	7,339	7,796	▲ 457
		計	2,044	1,092	954	1,702	1,553	7,345	7,810	▲ 465
	日 数 回 数	予 防	10	0	0	3	3	16	34	▲ 18
		介 護	9,345	5,407	5,182	8,895	7,308	36,137	38,159	▲ 2,022
		計	9,355	5,407	5,182	8,898	7,311	36,153	38,193	▲ 2,040
	単位数	予 防	9,583	0	0	3,028	3,209	15,820	32,098	▲ 16,278
		介 護	13,181,660	7,373,567	7,169,921	12,359,377	10,123,489	50,208,014	52,558,506	▲ 2,350,492
		計	13,191,243	7,373,567	7,169,921	12,362,405	10,126,698	50,223,834	52,590,604	▲ 2,366,770
	費用額 (円)	予 防	99,854	0	0	31,551	33,436	164,841	334,456	▲ 169,615
		介 護	137,244,234	76,762,984	74,683,007	128,669,006	105,126,247	522,485,478	546,833,322	▲ 24,347,844
		計	137,344,088	76,762,984	74,683,007	128,700,557	105,159,683	522,650,319	547,167,778	▲ 24,517,459

訪問看護	項 目	区 分	青葉区	宮城野区	若林区	太白区	泉区	合計	前年度	増減
	件 数	予 防	2,228	1,614	994	1,889	1,826	8,551	7,755	796
		介 護	12,616	7,171	6,352	11,178	9,101	46,418	43,906	2,512
		計	14,844	8,785	7,346	13,067	10,927	54,969	51,661	3,308
	日 数 回 数	予 防	9,877	7,147	4,760	8,635	7,199	37,618	34,715	2,903
		介 護	83,239	46,994	42,150	72,469	60,000	304,852	292,757	12,095
		計	93,116	54,141	46,910	81,104	67,199	342,470	327,472	14,998
	単位数	予 防	7,004,051	4,706,872	3,016,415	5,424,780	5,067,487	25,219,605	23,116,068	2,103,537
		介 護	64,891,918	35,026,336	31,594,907	52,348,607	44,512,779	228,374,547	220,279,899	8,094,648
		計	71,895,969	39,733,208	34,611,322	57,773,387	49,580,266	253,594,152	243,395,967	10,198,185
	費用額 (円)	予 防	73,011,841	49,038,248	31,427,681	56,485,934	52,778,239	262,741,943	240,790,928	21,951,015
		介 護	675,892,442	364,826,208	328,831,219	544,641,806	463,978,208	2,378,169,883	2,293,205,313	84,964,570
		計	748,904,283	413,864,456	360,258,900	601,127,740	516,756,447	2,640,911,826	2,533,996,241	106,915,585

訪問リハビリテーション	項 目	区 分	青葉区	宮城野区	若林区	太白区	泉区	合計	前年度	増減
	件 数	予 防	781	231	41	329	490	1,872	1,601	271
		介 護	2,127	915	222	1,105	1,928	6,297	5,822	475
		計	2,908	1,146	263	1,434	2,418	8,169	7,423	746
	日 回 数	予 防	3,530	1,030	210	1,367	1,984	8,121	7,074	1,047
		介 護	11,737	5,192	1,106	5,914	10,385	34,334	31,722	2,612
		計	15,267	6,222	1,316	7,281	12,369	42,455	38,796	3,659
	単位数	予 防	2,242,110	686,339	131,002	887,281	1,267,255	5,213,987	4,671,444	542,543
		介 護	8,542,959	4,069,803	888,528	4,730,665	7,838,273	26,070,228	23,711,071	2,359,157
		計	10,785,069	4,756,142	1,019,530	5,617,946	9,105,528	31,284,215	28,382,515	2,901,700
	費用額 (円)	予 防	23,157,978	7,089,754	1,353,229	9,165,434	13,071,678	53,838,073	48,233,130	5,604,943
		介 護	88,195,534	41,997,733	9,153,384	48,795,875	80,828,217	268,970,743	244,526,061	24,444,682
		計	111,353,512	49,087,487	10,506,613	57,961,309	93,899,895	322,808,816	292,759,191	30,049,625

通所介護	項 目	区 分	青葉区	宮城野区	若林区	太白区	泉区	合計	前年度	増減
	件 数	介 護	15,980	12,612	11,165	19,707	13,802	73,266	69,875	3,391
	日 回 数	介 護	154,476	119,502	106,806	190,598	129,033	700,415	687,312	13,103
	単位数	介 護	135,209,333	104,514,003	92,699,738	166,893,490	111,394,744	610,711,308	586,323,963	24,387,345
	費用額 (円)	介 護	1,387,146,249	1,072,879,571	951,534,115	1,711,135,472	1,141,863,429	6,264,558,836	6,014,056,013	250,502,823

通所リハビリテーション	項 目	区 分	青葉区	宮城野区	若林区	太白区	泉区	合計	前年度	増減
	件 数	予 防	5,796	2,702	886	3,657	4,943	17,984	16,429	1,555
		介 護	10,244	5,330	2,200	9,023	8,461	35,258	35,337	▲ 79
		計	16,040	8,032	3,086	12,680	13,404	53,242	51,766	1,476
	日 回 数	予 防	27,940	13,992	4,619	18,949	26,010	91,510	84,260	7,250
		介 護	80,469	44,820	17,073	73,275	68,704	284,341	289,077	▲ 4,736
		計	108,409	58,812	21,692	92,224	94,714	375,851	373,337	2,514
	単位数	予 防	19,545,858	9,585,149	3,229,451	13,344,892	17,458,995	63,164,345	57,716,819	5,447,526
		介 護	80,385,766	44,705,618	17,464,987	72,767,899	67,136,015	282,460,285	278,787,846	3,672,439
		計	99,931,624	54,290,767	20,694,438	86,112,791	84,595,010	345,624,630	336,504,665	9,119,965
	費用額 (円)	予 防	201,865,146	98,986,765	33,359,807	137,620,105	180,230,936	652,062,759	595,775,462	56,287,297
		介 護	830,209,957	461,577,775	180,333,103	750,729,578	693,309,021	2,916,159,434	2,878,192,153	37,967,281
		計	1,032,075,103	560,564,540	213,692,910	888,349,683	873,539,957	3,568,222,193	3,473,967,615	94,254,578

福祉用具貸与	項 目	区 分	青葉区	宮城野区	若林区	太白区	泉区	合計	前年度	増減
	件 数	予 防	17,699	12,189	8,454	15,128	12,634	66,104	62,474	3,630
		介 護	40,080	25,356	19,998	38,577	30,699	154,710	149,018	5,692
		計	57,779	37,545	28,452	53,705	43,333	220,814	211,492	9,322
	日 回 数 数	予 防	526,391	363,727	251,484	450,366	374,597	1,966,565	1,862,127	104,438
		介 護	1,162,633	738,979	580,789	1,122,595	889,249	4,494,245	4,345,990	148,255
		計	1,689,024	1,102,706	832,273	1,572,961	1,263,846	6,460,810	6,208,117	252,693
	単位数	予 防	11,460,251	7,927,168	5,010,576	9,365,626	8,361,778	42,125,399	38,682,360	3,443,039
		介 護	61,507,804	38,440,389	31,175,737	58,371,890	48,299,705	237,795,525	227,745,664	10,049,861
		計	72,968,055	46,367,557	36,186,313	67,737,516	56,661,483	279,920,924	266,428,024	13,492,900
	費用額 (円)	予 防	114,602,510	79,271,680	50,105,760	93,656,260	83,617,780	421,253,990	386,823,600	34,430,390
		介 護	615,078,040	384,403,890	311,757,370	583,718,900	482,997,050	2,377,955,250	2,277,456,640	100,498,610
		計	729,680,550	463,675,570	361,863,130	677,375,160	566,614,830	2,799,209,240	2,664,280,240	134,929,000

短期入所生活介護	項 目	区 分	青葉区	宮城野区	若林区	太白区	泉区	合計	前年度	増減
	件 数	予 防	522	234	203	280	329	1,568	1,539	29
		介 護	9,643	4,682	3,928	5,765	6,187	30,205	30,647	▲ 442
		計	10,165	4,916	4,131	6,045	6,516	31,773	32,186	▲ 413
	日 回 数 数	予 防	3,638	1,042	913	1,554	1,664	8,811	9,270	▲ 459
		介 護	143,964	62,308	46,890	71,941	83,269	408,372	430,191	▲ 21,819
		計	147,602	63,350	47,803	73,495	84,933	417,183	439,461	▲ 22,278
	単位数	予 防	2,185,602	739,689	648,400	1,167,697	1,146,603	5,887,991	5,892,010	▲ 4,019
		介 護	134,483,531	58,154,190	45,216,988	71,039,682	79,657,189	388,551,580	387,907,687	643,893
		計	136,669,133	58,893,879	45,865,388	72,207,379	80,803,792	394,439,571	393,799,697	639,874
	費用額 (円)	予 防	22,580,224	7,640,874	6,697,884	12,056,967	11,840,097	60,816,046	60,851,639	▲ 35,593
		介 護	1,389,138,515	600,670,522	466,976,872	733,291,281	821,776,207	4,011,853,397	4,004,870,277	6,983,120
		計	1,411,718,739	608,311,396	473,674,756	745,348,248	833,616,304	4,072,669,443	4,065,721,916	6,947,527

短期入所療養介護（老健）	項 目	区 分	青葉区	宮城野区	若林区	太白区	泉区	合計	前年度	増減
	件 数	予 防	32	11	12	22	32	109	71	38
		介 護	1,306	413	444	1,455	618	4,236	3,987	249
		計	1,338	424	456	1,477	650	4,345	4,058	287
	日 回 数 数	予 防	180	35	75	97	137	524	346	178
		介 護	9,616	3,055	4,021	11,081	4,442	32,215	32,257	▲ 42
		計	9,796	3,090	4,096	11,178	4,579	32,739	32,603	136
	単位数	予 防	176,674	36,548	55,583	102,170	140,818	511,793	305,186	206,607
		介 護	12,855,503	4,106,046	5,038,790	14,419,491	5,846,946	42,266,776	40,942,657	1,324,119
		計	13,032,177	4,142,594	5,094,373	14,521,661	5,987,764	42,778,569	41,247,843	1,530,726
	費用額 (円)	予 防	1,814,428	373,668	570,831	1,049,275	1,446,185	5,254,387	3,134,228	2,120,159
		介 護	132,004,572	42,156,708	51,688,671	147,990,288	59,997,680	433,837,919	420,311,077	13,526,842
		計	133,819,000	42,530,376	52,259,502	149,039,563	61,443,865	439,092,306	423,445,305	15,647,001

短期入所療養介護（療養型）	項 目	区 分	青葉区	宮城野区	若林区	太白区	泉区	合計	前年度	増減
	件 数	予 防	0	0	0	0	0	0	0	0
		介 護	0	6	0	0	0	6	6	0
		計	0	6	0	0	0	6	6	0
	日 回 数 数	予 防	0	0	0	0	0	0	0	0
		介 護	0	58	0	0	0	58	53	5
		計	0	58	0	0	0	58	53	5
	単位数	予 防	0	0	0	0	0	0	0	0
		介 護	0	77,082	0	0	0	77,082	70,437	6,645
		計	0	77,082	0	0	0	77,082	70,437	6,645
	費用額 (円)	予 防	0	0	0	0	0	0	0	0
		介 護	0	791,630	0	0	0	791,630	723,385	68,245
		計	0	791,630	0	0	0	791,630	723,385	68,245

居宅療養管理指導	項 目	区 分	青葉区	宮城野区	若林区	太白区	泉区	合計	前年度	増減
	件 数	予 防	4,736	1,965	1,711	3,003	2,416	13,831	12,716	1,115
		介 護	51,510	30,109	27,305	51,848	36,839	197,611	179,071	18,540
		計	56,246	32,074	29,016	54,851	39,255	211,442	191,787	19,655
	日 回 数 数	予 防	9,151	3,861	3,078	5,424	4,530	26,044	23,791	2,253
		介 護	105,970	59,911	52,886	103,787	73,506	396,060	349,486	46,574
		計	115,121	63,772	55,964	109,211	78,036	422,104	373,277	48,827
	単位数	予 防	3,697,651	1,556,260	1,238,352	2,101,305	1,678,835	10,272,403	9,369,850	902,553
		介 護	42,037,673	23,535,682	21,003,640	39,736,765	28,270,175	154,583,935	136,463,022	18,120,913
		計	45,735,324	25,091,942	22,241,992	41,838,070	29,949,010	164,856,338	145,832,872	19,023,466
	費用額 (円)	予 防	36,976,510	15,562,600	12,383,520	21,013,050	16,788,350	102,724,030	93,698,500	9,025,530
		介 護	420,376,730	235,356,820	210,036,400	397,367,650	282,701,750	1,545,839,350	1,364,630,220	181,209,130
		計	457,353,240	250,919,420	222,419,920	418,380,700	299,490,100	1,648,563,380	1,458,328,720	190,234,660

特定施設入居者生活介護	項 目	区 分	青葉区	宮城野区	若林区	太白区	泉区	合計	前年度	増減
	件 数	予 防	1,413	775	520	880	864	4,452	4,214	238
		介 護	6,496	3,931	2,545	5,487	3,591	22,050	21,442	608
		計	7,909	4,706	3,065	6,367	4,455	26,502	25,656	846
	日 回 数 数	予 防	41,386	23,218	15,214	26,179	25,458	131,455	125,296	6,159
		介 護	193,635	118,639	74,321	161,043	107,674	655,312	631,208	24,104
		計	235,021	141,857	89,535	187,222	133,132	786,767	756,504	30,263
	単位数	予 防	11,529,047	6,571,256	3,838,049	6,877,307	7,161,206	35,976,865	33,670,043	2,306,822
		介 護	142,439,012	87,495,832	55,505,525	120,202,586	79,526,483	485,169,438	464,813,449	20,355,989
		計	153,968,059	94,067,088	59,343,574	127,079,893	86,687,689	521,146,303	498,483,492	22,662,811
	費用額 (円)	予 防	118,487,890	67,482,552	39,430,576	70,572,638	73,954,064	369,927,720	346,210,147	23,717,573
		介 護	1,463,373,800	898,043,073	570,716,861	1,234,994,472	817,798,643	4,984,926,849	4,775,832,616	209,094,233
		計	1,581,861,690	965,525,625	610,147,437	1,305,567,110	891,752,707	5,354,854,569	5,122,042,763	232,811,806

特定施設入居者生活介護（短期利用型）	項 目	区 分	青葉区	宮城野区	若林区	太白区	泉区	合計	前年度	増減
	件 数	予 防	0	0	0	0	0	0	0	0
		介 護	58	0	1	2	0	61	56	5
		計	58	0	1	2	0	61	56	5
	日 回 数 数	予 防	0	0	0	0	0	0	0	0
		介 護	903	0	2	7	0	912	676	236
		計	903	0	2	7	0	912	676	236
	単位数	予 防	0	0	0	0	0	0	0	0
		介 護	598,877	0	1,387	4,328	0	604,592	474,752	129,840
		計	598,877	0	1,387	4,328	0	604,592	474,752	129,840
	費用額（円）	予 防	0	0	0	0	0	0	0	0
		介 護	6,150,437	0	14,244	44,447	0	6,209,128	4,875,674	1,333,454
		計	6,150,437	0	14,244	44,447	0	6,209,128	4,875,674	1,333,454

居宅・介護予防サービス合計（A）	項 目	区 分	青葉区	宮城野区	若林区	太白区	泉区	合計	前年度	増減
	件 数	予 防	33,210	19,721	12,821	25,189	23,536	114,477	106,813	7,664
		介 護	173,514	103,915	85,396	167,939	126,161	656,925	624,184	32,741
		計	206,724	123,636	98,217	193,128	149,697	771,402	730,997	40,405
	日 回 数 数	予 防	622,103	414,052	280,353	512,574	441,582	2,270,664	2,146,913	123,751
		介 護	2,266,692	1,377,981	1,086,845	2,183,181	1,639,974	8,554,673	8,252,900	301,773
		計	2,888,795	1,792,033	1,367,198	2,695,755	2,081,556	10,825,337	10,399,813	425,524
	単位数	予 防	57,850,827	31,809,281	17,167,828	39,274,086	42,286,186	188,388,208	173,455,878	14,932,330
		介 護	875,573,347	502,051,418	390,617,837	828,869,772	601,122,749	3,198,235,123	3,053,921,659	144,313,464
		計	933,424,174	533,860,699	407,785,665	868,143,858	643,408,935	3,386,623,331	3,227,377,537	159,245,794
	費用額（円）	予 防	592,596,381	325,446,141	175,329,288	401,651,214	433,760,765	1,928,783,789	1,775,852,090	152,931,699
		介 護	9,011,448,037	5,161,767,006	4,017,857,729	8,526,166,342	6,184,339,586	32,901,578,700	31,414,045,511	1,487,533,189
		計	9,604,044,418	5,487,213,147	4,193,187,017	8,927,817,556	6,618,100,351	34,830,362,489	33,189,897,601	1,640,464,888
	介護給付費（円）	予 防	519,950,531	285,816,263	155,762,143	354,180,919	381,523,739	1,697,233,595	1,563,714,602	133,518,993
		介 護	7,932,603,036	4,556,754,023	3,550,752,422	7,552,664,404	5,451,314,842	29,044,088,727	27,718,570,010	1,325,518,717
		計	8,452,553,567	4,842,570,286	3,706,514,565	7,906,845,323	5,832,838,581	30,741,322,322	29,282,284,612	1,459,037,710
	利用者負担額（円）	予 防	68,789,327	37,163,966	18,365,506	45,017,319	51,264,987	220,601,105	202,555,043	18,046,062
		介 護	1,006,095,860	543,876,315	418,388,695	849,189,686	695,216,346	3,512,766,902	3,375,767,216	136,999,686
		計	1,074,885,187	581,040,281	436,754,201	894,207,005	746,481,333	3,733,368,007	3,578,322,259	155,045,748
	公費負担額（円）	予 防	3,856,523	2,465,912	1,201,639	2,452,976	972,039	10,949,089	9,582,185	1,366,904
		介 護	72,749,128	61,135,002	48,716,603	124,312,097	37,808,398	344,721,228	319,706,975	25,014,253
		計	76,605,651	63,600,914	49,918,242	126,765,073	38,780,437	355,670,317	329,289,160	26,381,157

② 地域密着型介護予防サービス・地域密着型サービス

認知症対応型通所介護	項 目	区 分	青葉区	宮城野区	若林区	太白区	泉区	合計	前年度	増減
	件 数	予 防	20	0	23	13	21	77	90	▲ 13
		介 護	1,781	945	792	592	1,336	5,446	5,121	325
		計	1,801	945	815	605	1,357	5,523	5,211	312
	日 回 数	予 防	98	0	103	103	94	398	564	▲ 166
		介 護	18,231	11,694	7,738	6,432	12,850	56,945	54,440	2,505
		計	18,329	11,694	7,841	6,535	12,944	57,343	55,004	2,339
	単位数	予 防	109,619	0	106,007	96,002	100,531	412,159	596,274	▲ 184,115
		介 護	22,887,634	14,858,201	9,857,259	7,755,065	16,605,576	71,963,735	64,144,115	7,819,620
		計	22,997,253	14,858,201	9,963,266	7,851,067	16,706,107	72,375,894	64,740,389	7,635,505
	費用額 (円)	予 防	1,132,356	0	1,095,039	991,697	1,038,476	4,257,568	6,159,470	▲ 1,901,902
		介 護	236,405,440	153,484,742	101,825,095	80,109,524	171,534,910	743,359,711	662,537,089	80,822,622
		計	237,537,796	153,484,742	102,920,134	81,101,221	172,573,386	747,617,279	668,696,559	78,920,720

小規模多機能型居宅介護	項 目	区 分	青葉区	宮城野区	若林区	太白区	泉区	合計	前年度	増減
	件 数	予 防	307	268	89	283	488	1,435	1,363	72
		介 護	2,014	2,362	1,715	2,105	2,481	10,677	10,477	200
		計	2,321	2,630	1,804	2,388	2,969	12,112	11,840	272
	日 回 数	予 防	4,719	2,562	1,773	2,350	8,145	19,549	16,588	2,961
		介 護	45,848	37,608	40,359	43,284	51,426	218,525	216,327	2,198
		計	50,567	40,170	42,132	45,634	59,571	238,074	232,915	5,159
	単位数	予 防	2,189,423	1,862,122	598,753	2,088,449	3,255,100	9,993,847	9,343,003	650,844
		介 護	44,412,246	50,257,612	37,406,522	44,761,951	52,227,510	229,065,841	217,086,656	11,979,185
		計	46,601,669	52,119,734	38,005,275	46,850,400	55,482,610	239,059,688	226,429,659	12,630,029
	費用額 (円)	予 防	22,616,601	19,235,601	6,185,069	21,573,540	33,612,363	103,223,174	96,512,580	6,710,594
		介 護	458,777,473	519,160,029	386,408,489	462,504,946	539,439,940	2,366,290,877	2,242,542,914	123,747,963
		計	481,394,074	538,395,630	392,593,558	484,078,486	573,052,303	2,469,514,051	2,339,055,494	130,458,557

小規模多機能型居宅介護（短期利用型）	項 目	区 分	青葉区	宮城野区	若林区	太白区	泉区	合計	前年度	増減
	件 数	予 防	0	0	0	0	0	0	0	0
		介 護	0	0	6	0	0	6	7	▲ 1
		計	0	0	6	0	0	6	7	▲ 1
	日 回 数	予 防	0	0	0	0	0	0	0	0
		介 護	0	0	21	0	0	21	33	▲ 12
		計	0	0	21	0	0	21	33	▲ 12
	単位数	予 防	0	0	0	0	0	0	0	0
		介 護	0	0	17,461	0	0	17,461	27,172	▲ 9,711
		計	0	0	17,461	0	0	17,461	27,172	▲ 9,711
	費用額 (円)	予 防	0	0	0	0	0	0	0	0
		介 護	0	0	180,371	0	0	180,371	280,684	▲ 100,313
		計	0	0	180,371	0	0	180,371	280,684	▲ 100,313

認知症対応型共同生活介護	項 目	区 分	青葉区	宮城野区	若林区	太白区	泉区	合計	前年度	増減
	件 数	予 防	59	3	12	69	11	154	212	▲ 58
		介 護	7,058	4,113	3,318	5,968	5,215	25,672	25,177	495
		計	7,117	4,116	3,330	6,037	5,226	25,826	25,389	437
	日 回 数 数	予 防	1,639	74	365	2,081	324	4,483	6,176	▲ 1,693
		介 護	209,029	121,231	99,819	179,533	154,131	763,743	753,675	10,068
		計	210,668	121,305	100,184	181,614	154,455	768,226	759,851	8,375
	単位数	予 防	1,464,112	64,848	324,120	1,825,534	291,194	3,969,808	5,381,871	▲ 1,412,063
		介 護	207,113,752	120,895,883	97,573,522	173,207,952	154,209,429	753,000,538	727,739,642	25,260,896
		計	208,577,864	120,960,731	97,897,642	175,033,486	154,500,623	756,970,346	733,121,513	23,848,833
	費用額 (円)	予 防	15,036,400	665,987	3,328,706	18,748,203	2,990,556	40,769,852	55,271,717	▲ 14,501,865
		介 護	2,127,054,726	1,241,598,793	1,002,078,409	1,778,842,774	1,583,728,360	7,733,303,062	7,473,874,000	259,429,062
		計	2,142,091,126	1,242,264,780	1,005,407,115	1,797,590,977	1,586,718,916	7,774,072,914	7,529,145,717	244,927,197

認知症対応型共同生活介護（短期利用型）	項 目	区 分	青葉区	宮城野区	若林区	太白区	泉区	合計	前年度	増減
	件 数	予 防	0	0	0	0	0	0	0	0
		介 護	0	0	0	0	1	1	1	0
		計	0	0	0	0	1	1	1	0
	日 回 数 数	予 防	0	0	0	0	0	0	0	0
		介 護	0	0	0	0	3	3	7	▲ 4
		計	0	0	0	0	3	3	7	▲ 4
	単位数	予 防	0	0	0	0	0	0	0	0
		介 護	0	0	0	0	2,929	2,929	7,071	▲ 4,142
		計	0	0	0	0	2,929	2,929	7,071	▲ 4,142
	費用額 (円)	予 防	0	0	0	0	0	0	0	0
		介 護	0	0	0	0	30,080	30,080	72,619	▲ 42,539
		計	0	0	0	0	30,080	30,080	72,619	▲ 42,539

夜間対応型訪問介護	項 目	区 分	青葉区	宮城野区	若林区	太白区	泉区	合計	前年度	増減
	件 数	介 護	17	4	41	0	10	72	103	▲ 31
	日 回 数	介 護	6	0	155	0	11	172	285	▲ 113
	単位数	介 護	24,531	4,352	126,595	0	20,294	175,772	327,407	▲ 151,635
	費用額 (円)	介 護	255,611	45,347	1,319,111	0	211,462	1,831,531	3,411,551	▲ 1,580,020

地域密着型通所介護	項 目	区 分	青葉区	宮城野区	若林区	太白区	泉区	合計	前年度	増減
	件 数	介 護	8,899	3,908	5,512	6,673	6,277	31,269	30,953	316
	日 回 数	介 護	74,515	34,804	46,776	54,121	55,401	265,617	265,234	383
	単位数	介 護	60,090,800	25,851,611	41,154,977	41,514,361	47,309,324	215,921,073	213,932,035	1,989,038
費用額 (円)	介 護	介 護	616,809,852	265,331,624	422,367,731	426,262,718	485,831,583	2,216,603,508	2,196,455,311	20,148,197

地域密着型介護老人福祉施設	項 目	区 分	青葉区	宮城野区	若林区	太白区	泉区	合計	前年度	増減
	件 数	介 護	1,809	407	924	864	1,024	5,028	4,717	311
	日 数 回 数	介 護	53,861	12,338	26,953	25,209	33,600	151,961	139,775	12,186
	単位数	介 護	61,135,043	13,080,640	31,290,554	29,758,584	35,650,417	170,915,238	155,710,414	15,204,824
	費用額 (円)	介 護	627,855,989	134,337,962	321,353,555	305,620,184	366,129,267	1,755,296,957	1,599,143,580	156,153,377

定期巡回・随時対応型訪問介護看護	項 目	区 分	青葉区	宮城野区	若林区	太白区	泉区	合計	前年度	増減
	件 数	介 護	1,595	481	334	1,315	1,952	5,677	5,344	333
	日 数 回 数	介 護	41,730	12,708	8,819	28,762	53,663	145,682	138,267	7,415
	単位数	介 護	25,163,242	7,079,221	4,685,337	23,680,563	30,069,243	90,677,606	85,842,003	4,835,603
	費用額 (円)	介 護	261,963,619	73,765,264	48,821,062	246,847,927	313,095,997	944,493,869	894,094,093	50,399,776

看護小規模多機能型居宅介護	項 目	区 分	青葉区	宮城野区	若林区	太白区	泉区	合計	前年度	増減
	件 数	介 護	605	991	866	1,279	987	4,728	4,472	256
	日 数 回 数	介 護	9,021	11,168	14,703	25,285	15,224	75,401	72,001	3,400
	単位数	介 護	17,743,151	27,690,301	26,244,518	40,058,314	30,922,481	142,658,765	133,919,974	8,738,791
	費用額 (円)	介 護	183,162,531	286,040,337	271,105,447	413,801,705	319,386,375	1,473,496,395	1,383,324,067	90,172,328

看護小規模多機能型居宅介護（短期利用型）	項 目	区 分	青葉区	宮城野区	若林区	太白区	泉区	合計	前年度	増減
	件 数	介 護	3	2	17	5	0	27	42	▲ 15
	日 数 回 数	介 護	24	23	122	20	0	189	245	▲ 56
	単位数	介 護	19,629	18,427	114,984	17,043	0	170,083	206,076	▲ 35,993
	費用額 (円)	介 護	202,766	190,350	1,187,775	176,052	0	1,756,943	2,128,744	▲ 371,801

地域密着型・介護予防地域密着型サービス合計（Ｂ）	項 目	区 分	青葉区	宮城野区	若林区	太白区	泉区	合計	前年度	増減
	件 数	予 防	386	271	124	365	520	1,666	1,665	1
		介 護	23,781	13,213	13,525	18,801	19,283	88,603	86,414	2,189
		計	24,167	13,484	13,649	19,166	19,803	90,269	88,079	2,190
	日 回 数 数	予 防	6,456	2,636	2,241	4,534	8,563	24,430	23,328	1,102
		介 護	452,265	241,574	245,465	362,646	376,309	1,678,259	1,640,289	37,970
		計	458,721	244,210	247,706	367,180	384,872	1,702,689	1,663,617	39,072
	単位数	予 防	3,763,154	1,926,970	1,028,880	4,009,985	3,646,825	14,375,814	15,321,148	▲ 945,334
		介 護	438,590,028	259,736,248	248,471,729	360,753,833	367,017,203	1,674,569,041	1,598,942,565	75,626,476
		計	442,353,182	261,663,218	249,500,609	364,763,818	370,664,028	1,688,944,855	1,614,263,713	74,681,142
	費用額（円）	予 防	38,785,357	19,901,588	10,608,814	41,313,440	37,641,395	148,250,594	157,943,767	▲ 9,693,173
		介 護	4,512,488,007	2,673,954,448	2,556,647,045	3,714,165,830	3,779,387,974	17,236,643,304	16,457,864,652	778,778,652
		計	4,551,273,364	2,693,856,036	2,567,255,859	3,755,479,270	3,817,029,369	17,384,893,898	16,615,808,419	769,085,479
	介護給付費（円）	予 防	34,394,769	17,787,677	9,488,204	37,038,434	33,142,408	131,851,492	139,713,095	▲ 7,861,603
		介 護	4,003,911,833	2,371,373,386	2,267,815,518	3,304,291,837	3,350,615,447	15,298,008,021	14,613,175,220	684,832,801
		計	4,038,306,602	2,389,161,063	2,277,303,722	3,341,330,271	3,383,757,855	15,429,859,513	14,752,888,315	676,971,198
	利用者負担額（円）	予 防	3,994,551	2,018,666	1,029,673	3,588,518	4,208,182	14,839,590	15,824,797	▲ 985,207
		介 護	465,021,744	279,930,785	256,438,334	359,001,372	406,371,951	1,766,764,186	1,683,957,922	82,806,264
		計	469,016,295	281,949,451	257,468,007	362,589,890	410,580,133	1,781,603,776	1,699,782,719	81,821,057
	公費負担額（円）	予 防	396,037	95,245	90,937	686,488	290,805	1,559,512	2,405,875	▲ 846,363
		介 護	43,554,427	22,650,277	29,157,353	50,872,620	22,400,575	168,635,252	160,731,500	7,903,752
		計	43,950,464	22,745,522	29,248,290	51,559,108	22,691,380	170,194,764	163,137,375	7,057,389

### ③ 施設サービス

介護老人福祉施設	項 目	区 分	青葉区	宮城野区	若林区	太白区	泉区	合計	前年度	増減
	件 数	介 護	16,327	7,071	4,409	11,114	11,317	50,238	49,390	848
	日 数	介 護	490,770	262,025	136,720	336,278	352,486	1,578,279	1,603,993	▲ 25,714
	単位数	介 護	498,422,414	222,291,663	140,833,107	350,163,756	349,781,932	1,561,492,872	1,485,635,289	75,857,583
	費用額（円）	介 護	5,117,448,741	2,280,565,621	1,445,940,498	3,592,548,455	3,587,446,078	16,023,949,393	15,244,028,774	779,920,619

介護老人保健施設	項 目	区 分	青葉区	宮城野区	若林区	太白区	泉区	合計	前年度	増減
	件 数	介 護	9,326	4,757	4,515	8,501	6,834	33,933	33,456	477
	日 数	介 護	263,137	133,465	128,674	241,029	193,779	960,084	961,058	▲ 974
	単位数	介 護	316,765,666	160,310,367	146,184,059	281,159,697	227,107,480	1,131,527,269	1,070,978,163	60,549,106
	費用額（円）	介 護	3,250,424,605	1,643,176,379	1,500,277,731	2,883,260,832	2,327,950,842	11,605,090,389	10,985,708,773	619,381,616

介護療養型医療施設	項 目	区 分	青葉区	宮城野区	若林区	太白区	泉区	合計	前年度	増減
	件 数	介 護	1	0	0	0	0	1	3	▲ 2
	日 数	介 護	31	0	0	0	0	31	73	▲ 42
	単位数	介 護	37,323	0	0	0	0	37,323	87,894	▲ 50,571
	費用額（円）	介 護	383,307	0	0	0	0	383,307	902,671	▲ 519,364

	項 目	区 分	青葉区	宮城野区	若林区	太白区	泉区	合計	前年度	増減
介護医療院	件 数	介 護	2	11	0	6	3	22	48	▲ 26
	日 数	介 護	60	265	0	122	95	542	1,385	▲ 843
	単位数	介 護	83,789	321,604	0	163,576	92,316	661,285	1,761,317	▲ 1,100,032
	費用額 (円)	介 護	860,512	3,219,553	0	1,635,760	923,160	6,638,985	17,613,170	▲ 10,974,185

	項 目	区 分	青葉区	宮城野区	若林区	太白区	泉区	合計	前年度	増減
施設サービス合計（C）	件 数	介 護	25,656	11,839	8,924	19,621	18,154	84,194	82,897	1,297
	日 数	介 護	753,998	395,755	265,394	577,429	546,360	2,538,936	2,566,509	▲ 27,573
	単位数	介 護	815,309,192	382,923,634	287,017,166	631,487,029	576,981,728	2,693,718,749	2,558,462,663	135,256,086
	費用額 (円)	介 護	8,369,117,165	3,926,961,553	2,946,218,229	6,477,445,047	5,916,320,080	27,636,062,074	26,248,253,388	1,387,808,686
	介護給付費 (円)	介 護	7,438,897,926	3,495,070,994	2,616,341,539	5,771,816,702	5,270,685,588	24,592,812,749	23,343,639,130	1,249,173,619
	利用者負担額 (円)	介 護	900,345,488	420,049,813	322,536,321	683,001,364	631,588,424	2,957,521,410	2,822,944,253	134,577,157
	公費負担額 (円)	介 護	29,873,751	11,840,746	7,334,801	22,626,981	14,032,598	85,708,877	81,669,193	4,039,684

#### ④ 医療費

	項 目	区 分	青葉区	宮城野区	若林区	太白区	泉区	合計	前年度	増減
特定診療費	件 数	予 防	0	0	0	0	0	0	0	0
		介 護	1	6	0	0	0	7	9	▲ 2
		計	1	6	0	0	0	7	9	▲ 2
	単位数	予 防	0	0	0	0	0	0	0	0
		介 護	372	2,172	0	0	0	2,544	5,317	▲ 2,773
		計	372	2,172	0	0	0	2,544	5,317	▲ 2,773
	費用額 (円)	予 防	0	0	0	0	0	0	0	0
		介 護	3,720	21,720	0	0	0	25,440	53,170	▲ 27,730
		計	3,720	21,720	0	0	0	25,440	53,170	▲ 27,730

	項 目	区 分	青葉区	宮城野区	若林区	太白区	泉区	合計	前年度	増減
特別療養費	件 数	介 護	0	0	0	0	9	9	12	▲ 3
	単位数	介 護	0	0	0	0	3,012	3,012	4,392	▲ 1,380
	費用額 (円)	介 護	0	0	0	0	30,120	30,120	43,920	▲ 13,800

	項 目	区 分	青葉区	宮城野区	若林区	太白区	泉区	合計	前年度	増減
特別診療費	件 数	介 護	2	2	0	6	3	13	36	▲ 23
	単位数	介 護	740	1,591	0	7,227	1,944	11,502	48,772	▲ 37,270
	費用額 (円)	介 護	7,400	15,910	0	72,270	19,440	115,020	487,720	▲ 372,700

医療費合計（Ｄ）	項 目	区 分	青葉区	宮城野区	若林区	太白区	泉区	合計	前年度	増減
	件 数	予 防	0	0	0	0	0	0	0	0
		介 護	3	8	0	6	12	29	57	▲ 28
		計	3	8	0	6	12	29	57	▲ 28
	単位数	予 防	0	0	0	0	0	0	0	0
		介 護	1,112	3,763	0	7,227	4,956	17,058	58,481	▲ 41,423
		計	1,112	3,763	0	7,227	4,956	17,058	58,481	▲ 41,423
	費用額 （円）	予 防	0	0	0	0	0	0	0	0
		介 護	11,120	37,630	0	72,270	49,560	170,580	584,810	▲ 414,230
		計	11,120	37,630	0	72,270	49,560	170,580	584,810	▲ 414,230
	介護 給付費 （円）	予 防	0	0	0	0	0	0	0	0
		介 護	10,008	33,867	0	65,043	44,604	153,522	526,329	▲ 372,807
		計	10,008	33,867	0	65,043	44,604	153,522	526,329	▲ 372,807
	利用者 負担額 （円）	予 防	0	0	0	0	0	0	0	0
		介 護	1,112	3,763	0	7,227	4,956	17,058	35,855	▲ 18,797
		計	1,112	3,763	0	7,227	4,956	17,058	35,855	▲ 18,797
	公費 負担額 （円）	予 防	0	0	0	0	0	0	0	0
		介 護	0	0	0	0	0	0	22,626	▲ 22,626
		計	0	0	0	0	0	0	22,626	▲ 22,626

⑤ 特定入所者介護サービス費（Ｅ）

項 目	区 分	青葉区	宮城野区	若林区	太白区	泉区	合計	前年度	増減
件 数	予 防	108	47	50	61	46	312	387	▲ 75
	介 護	16,477	8,047	5,919	12,325	12,217	54,985	55,119	▲ 134
	計	16,585	8,094	5,969	12,386	12,263	55,297	55,506	▲ 209
日 数 回 数	予 防	726	220	197	283	275	1,701	2,378	▲ 677
	介 護	445,451	239,594	152,957	326,984	338,476	1,503,462	1,554,455	▲ 50,993
	計	446,177	239,814	153,154	327,267	338,751	1,505,163	1,556,833	▲ 51,670
費用額 （円）	予 防	1,744,359	579,114	546,091	874,024	793,564	4,537,152	5,852,806	▲ 1,315,654
	介 護	1,275,975,684	619,224,333	428,604,214	945,021,167	972,729,256	4,241,554,654	4,208,473,814	33,080,840
	計	1,277,720,043	619,803,447	429,150,305	945,895,191	973,522,820	4,246,091,806	4,214,326,620	31,765,186
介護 給付費 （円）	予 防	776,459	247,574	275,981	373,304	225,434	1,898,752	2,682,606	▲ 783,854
	介 護	510,296,074	240,875,743	173,730,454	363,921,427	371,958,086	1,660,781,784	1,678,537,394	▲ 17,755,610
	計	511,072,533	241,123,317	174,006,435	364,294,731	372,183,520	1,662,680,536	1,681,220,000	▲ 18,539,464
利用者 負担額 （円）	予 防	967,900	331,540	270,110	500,720	568,130	2,638,400	3,170,200	▲ 531,800
	介 護	758,234,610	375,674,730	253,160,844	575,668,816	597,295,338	2,560,034,338	2,508,005,550	52,028,788
	計	759,202,510	376,006,270	253,430,954	576,169,536	597,863,468	2,562,672,738	2,511,175,750	51,496,988
公費 負担額 （円）	予 防	0	0	0	0	0	0	0	0
	介 護	7,445,000	2,673,860	1,712,916	5,430,924	3,475,832	20,738,532	21,930,870	▲ 1,192,338
	計	7,445,000	2,673,860	1,712,916	5,430,924	3,475,832	20,738,532	21,930,870	▲ 1,192,338

⑥ 居宅介護支援・介護予防支援

項 目	区 分	青葉区	宮城野区	若林区	太白区	泉区	合計	前年度	増減
件 数	予 防	23,101	14,680	9,617	18,631	17,237	83,266	78,291	4,975
	介 護	58,975	33,122	27,551	53,673	44,469	217,790	213,522	4,268
	計	82,076	47,802	37,168	72,304	61,706	301,056	291,813	9,243
単位数	予 防	10,590,219	6,659,379	4,392,374	8,560,711	8,043,167	38,245,850	35,469,258	2,776,592
	介 護	90,568,531	49,586,458	40,196,123	79,199,596	68,430,436	327,981,144	315,862,744	12,118,400
	計	101,158,750	56,245,837	44,588,497	87,760,307	76,473,603	366,226,994	351,332,002	14,894,992
費用額 (円)	予 防	110,335,994	69,379,837	45,754,428	89,175,202	83,796,310	398,441,771	369,492,562	28,949,209
	介 護	943,213,890	516,316,692	418,465,085	823,227,470	711,695,447	3,412,918,584	3,286,698,616	126,219,968
	計	1,053,549,884	585,696,529	464,219,513	912,402,672	795,491,757	3,811,360,355	3,656,191,178	155,169,177

⑦ 総合計(A+B+C+D+E)

項 目	区 分	青葉区	宮城野区	若林区	太白区	泉区	合計	前年度	増減
件 数	予 防	33,704	20,039	12,995	25,615	24,102	116,455	108,865	7,590
	介 護	239,431	137,022	113,764	218,692	175,827	884,736	848,671	36,065
	計	273,135	157,061	126,759	244,307	199,929	1,001,191	957,536	43,655
日 数 回 数	予 防	629,285	416,908	282,791	517,391	450,420	2,296,795	2,172,619	124,176
	介 護	3,918,406	2,254,904	1,750,661	3,450,240	2,901,119	14,275,330	14,014,153	261,177
	計	4,547,691	2,671,812	2,033,452	3,967,631	3,351,539	16,572,125	16,186,772	385,353
単位数	予 防	61,613,981	33,736,251	18,196,708	43,284,071	45,933,011	202,764,022	188,777,026	13,986,996
	介 護	2,129,473,679	1,144,715,063	926,106,732	1,821,117,861	1,545,126,636	7,566,539,971	7,211,385,368	355,154,603
	計	2,191,087,660	1,178,451,314	944,303,440	1,864,401,932	1,591,059,647	7,769,303,993	7,400,162,394	369,141,599
費用額 (円)	予 防	633,126,097	345,926,843	186,484,193	443,838,678	472,195,724	2,081,571,535	1,939,648,663	141,922,872
	介 護	23,169,040,013	12,381,944,970	9,949,327,217	19,662,870,656	16,852,826,456	82,016,009,312	78,329,222,175	3,686,787,137
	計	23,802,166,110	12,727,871,813	10,135,811,410	20,106,709,334	17,325,022,180	84,097,580,847	80,268,870,838	3,828,710,009
介護 給付費 (円)	予 防	555,121,759	303,851,514	165,526,328	391,592,657	414,891,581	1,830,983,839	1,706,110,303	124,873,536
	介 護	19,885,718,877	10,664,108,013	8,608,639,933	16,992,759,413	14,444,618,567	70,595,844,803	67,354,448,083	3,241,396,720
	計	20,440,840,636	10,967,959,527	8,774,166,261	17,384,352,070	14,859,510,148	72,426,828,642	69,060,558,386	3,366,270,256
利用者 負担額 (円)	予 防	73,751,778	39,514,172	19,665,289	49,106,557	56,041,299	238,079,095	221,550,040	16,529,055
	介 護	3,129,698,814	1,619,535,406	1,250,524,194	2,466,868,465	2,330,477,015	10,797,103,894	10,390,710,796	406,393,098
	計	3,203,450,592	1,659,049,578	1,270,189,483	2,515,975,022	2,386,518,314	11,035,182,989	10,612,260,836	422,922,153
公費 負担額 (円)	予 防	4,252,560	2,561,157	1,292,576	3,139,464	1,262,844	12,508,601	11,988,060	520,541
	介 護	153,622,306	98,299,885	86,921,673	203,242,622	77,717,403	619,803,889	584,061,164	35,742,725
	計	157,874,866	100,861,042	88,214,249	206,382,086	78,980,247	632,312,490	596,049,224	36,263,266

## (2) 償還払い分

## ① 居宅サービス・介護予防サービス

特定福祉用具購入	項 目	区 分	青葉区	宮城野区	若林区	太白区	泉区	合計	前年度	増減
	件 数	予 防	288	150	136	251	210	1,035	1,075	▲ 40
		介 護	700	385	306	539	534	2,464	2,204	260
		計	988	535	442	790	744	3,499	3,279	220
	費用額 (円)	予 防	9,455,089	5,454,361	4,923,358	8,228,435	7,044,577	35,105,820	37,951,028	▲ 2,845,208
		介 護	25,497,375	14,596,975	11,567,010	20,674,741	20,312,472	92,648,573	86,373,717	6,274,856
		計	34,952,464	20,051,336	16,490,368	28,903,176	27,357,049	127,754,393	124,330,745	3,423,648
	支給額 (円)	予 防	8,298,163	4,813,784	4,332,453	7,286,765	6,228,820	30,959,985	33,554,950	▲ 2,594,965
		介 護	22,236,055	12,961,016	10,141,607	18,306,756	17,935,200	81,580,634	76,032,140	5,548,494
		計	30,534,218	17,774,800	14,474,060	25,593,521	24,164,020	112,540,619	109,587,090	2,953,529

住宅改修	項 目	区 分	青葉区	宮城野区	若林区	太白区	泉区	合計	前年度	増減
	件 数	予 防	384	147	140	265	314	1,250	1,255	▲ 5
		介 護	375	193	195	298	341	1,402	1,330	72
		計	759	340	335	563	655	2,652	2,585	67
	費用額 (円)	予 防	42,277,264	14,904,823	15,230,741	29,548,654	38,523,202	140,484,684	135,221,369	5,263,315
		介 護	35,059,700	19,011,551	20,279,026	29,928,175	35,629,435	139,907,887	132,713,511	7,194,376
		計	77,336,964	33,916,374	35,509,767	59,476,829	74,152,637	280,392,571	267,934,880	12,457,691
	支給額 (円)	予 防	37,227,694	13,231,635	13,366,035	26,145,101	33,878,986	123,849,451	119,284,307	4,565,144
		介 護	30,708,614	16,673,783	17,920,619	26,392,131	31,157,495	122,852,642	116,580,399	6,272,243
		計	67,936,308	29,905,418	31,286,654	52,537,232	65,036,481	246,702,093	235,864,706	10,837,387

訪問介護	項 目	区 分	青葉区	宮城野区	若林区	太白区	泉区	合計	前年度	増減
	件 数	予 防	0	0	0	0	0	0	0	0
		介 護	0	0	0	0	1	1	0	1
		計	0	0	0	0	1	1	0	1
	費用額 (円)	予 防	0	0	0	0	0	0	0	0
		介 護	0	0	0	0	86,725	86,725	0	86,725
		計	0	0	0	0	86,725	86,725	0	86,725
	支給額 (円)	予 防	0	0	0	0	0	0	0	0
		介 護	0	0	0	0	78,052	78,052	0	78,052
		計	0	0	0	0	78,052	78,052	0	78,052

訪問看護	項 目	区 分	青葉区	宮城野区	若林区	太白区	泉区	合計	前年度	増減
	件 数	予 防	0	0	0	0	0	0	12	▲ 12
		介 護	0	0	0	0	0	0	1	▲ 1
		計	0	0	0	0	0	0	13	▲ 13
	費用額 (円)	予 防	0	0	0	0	0	0	727,800	▲ 727,800
		介 護	0	0	0	0	0	0	8,554	▲ 8,554
		計	0	0	0	0	0	0	736,354	▲ 736,354
	支給額 (円)	予 防	0	0	0	0	0	0	634,863	▲ 634,863
		介 護	0	0	0	0	0	0	7,698	▲ 7,698
		計	0	0	0	0	0	0	642,561	▲ 642,561

福祉用具貸与	項 目	区 分	青葉区	宮城野区	若林区	太白区	泉区	合計	前年度	増減
	件 数	予 防	0	0	0	0	0	0	0	0
		介 護	0	0	1	0	0	1	2	▲ 1
		計	0	0	1	0	0	1	2	▲ 1
	費用額 (円)	予 防	0	0	0	0	0	0	0	0
		介 護	0	0	19,460	0	0	19,460	29,040	▲ 9,580
		計	0	0	19,460	0	0	19,460	29,040	▲ 9,580
	支給額 (円)	予 防	0	0	0	0	0	0	0	0
		介 護	0	0	17,514	0	0	17,514	26,136	▲ 8,622
		計	0	0	17,514	0	0	17,514	26,136	▲ 8,622

短期入所生活介護	項 目	区 分	青葉区	宮城野区	若林区	太白区	泉区	合計	前年度	増減
	件 数	予 防	0	0	0	0	0	0	0	0
		介 護	0	0	2	0	0	2	0	2
		計	0	0	2	0	0	2	0	2
	費用額 (円)	予 防	0	0	0	0	0	0	0	0
		介 護	0	0	109,766	0	0	109,766	0	109,766
		計	0	0	109,766	0	0	109,766	0	109,766
	支給額 (円)	予 防	0	0	0	0	0	0	0	0
		介 護	0	0	98,789	0	0	98,789	0	98,789
		計	0	0	98,789	0	0	98,789	0	98,789

居宅療養管理指導	項 目	区 分	青葉区	宮城野区	若林区	太白区	泉区	合計	前年度	増減
	件 数	予 防	0	0	0	0	0	0	0	0
		介 護	0	0	0	0	0	0	0	0
		計	0	0	0	0	0	0	0	0
	費用額 (円)	予 防	0	0	0	0	0	0	0	0
		介 護	0	0	0	0	0	0	0	0
		計	0	0	0	0	0	0	0	0
	支給額 (円)	予 防	0	0	0	0	0	0	0	0
		介 護	0	0	1,722	0	0	1,722	0	1,722
		計	0	0	1,722	0	0	1,722	0	1,722

居宅・介護予防サービス 合計	項 目	区 分	青葉区	宮城野区	若林区	太白区	泉区	合計	前年度	増減
	件 数	予 防	672	297	276	516	524	2,285	2,342	▲ 57
		介 護	1,075	578	504	837	876	3,870	3,537	333
		計	1,747	875	780	1,353	1,400	6,155	5,879	276
	費用額 (円)	予 防	51,732,353	20,359,184	20,154,099	37,777,089	45,567,779	175,590,504	173,900,197	1,690,307
		介 護	60,557,075	33,608,526	31,975,262	50,602,916	56,028,632	232,772,411	219,124,822	13,647,589
		計	112,289,428	53,967,710	52,129,361	88,380,005	101,596,411	408,362,915	393,031,019	15,331,896
	支給額 (円)	予 防	45,525,857	18,045,419	17,698,488	33,431,866	40,107,806	154,809,436	153,474,120	1,335,316
		介 護	52,944,669	29,634,799	28,180,251	44,698,887	49,170,747	204,629,353	192,646,373	11,982,980
		計	98,470,526	47,680,218	45,878,739	78,130,753	89,278,553	359,438,789	346,120,493	13,318,296

② 施設サービス

実績なし

③ 居宅サービス・介護予防サービス・施設サービス合計

項 目	区 分	青葉区	宮城野区	若林区	太白区	泉区	合計	前年度	増減
件 数	予 防	672	297	276	516	524	2,285	2,342	▲ 57
	介 護	1,075	578	504	837	876	3,870	3,537	333
	計	1,747	875	780	1,353	1,400	6,155	5,879	276
費用額 (円)	予 防	51,732,353	20,359,184	20,154,099	37,777,089	45,567,779	175,590,504	173,900,197	1,690,307
	介 護	60,557,075	33,608,526	31,975,262	50,602,916	56,028,632	232,772,411	219,124,822	13,647,589
	計	112,289,428	53,967,710	52,129,361	88,380,005	101,596,411	408,362,915	393,031,019	15,331,896
支給額 (円)	予 防	45,525,857	18,045,419	17,698,488	33,431,866	40,107,806	154,809,436	153,474,120	1,335,316
	介 護	52,944,669	29,634,799	28,180,251	44,698,887	49,170,747	204,629,353	192,646,373	11,982,980
	計	98,470,526	47,680,218	45,878,739	78,130,753	89,278,553	359,438,789	346,120,493	13,318,296

④ 特定入所者介護サービス費

実績なし

### 3 高額介護（予防）サービス費

※審査月（事業者から請求のあった月）ベースで集計。

#### (1) 区分別（令和6年4月～令和7年3月）

区 分		世帯合算	その他	合計
利用者負担第1段階	件 数（件）	1	22,923	22,924
	支給額（円）	8,917	270,931,989	270,940,906
利用者負担第2段階	件 数（件）	1,465	74,015	75,480
	支給額（円）	19,262,429	1,101,141,513	1,120,403,942
利用者負担第3段階	件 数（件）	6,102	33,784	39,886
	支給額（円）	69,237,975	289,414,956	358,652,931
利用者負担第4段階 （現役並み所得者Ⅰ）	件 数（件）	10,876	13,219	24,095
	支給額（円）	164,897,276	359,345,311	524,242,587
利用者負担第4段階 （現役並み所得者Ⅱ）	件 数（件）	282	489	771
	支給額（円）	4,581,133	8,434,375	13,015,508
利用者負担第4段階 （現役並み所得者Ⅲ）	件 数（件）	169	20	189
	支給額（円）	2,762,292	181,362	2,943,654
合 計	件 数（件）	18,895	144,450	163,345
	支給額（円）	260,750,022	2,029,449,506	2,290,199,528
前年度	件 数（件）	17,485	139,158	156,643
	支給額（円）	220,136,967	1,885,501,148	2,105,638,115
増 減	件 数（件）	1,410	5,292	6,702
	支給額（円）	40,613,055	143,948,358	184,561,413

#### (2) 月別

月	青葉区		宮城野区		若林区		太白区		泉区		合計	
	件数	支給額	件数	支給額	件数	支給額	件数	支給額	件数	支給額	件数	支給額
	件	円	件	円	件	円	件	円	件	円	件	円
4月	3,771	52,723,677	1,964	26,687,486	1,600	22,585,152	3,156	43,840,511	2,712	37,282,177	13,203	183,119,003
5月	3,701	47,426,523	2,012	24,088,916	1,576	20,261,129	3,221	38,872,683	2,740	34,063,912	13,250	164,713,163
6月	3,884	54,174,654	2,039	27,307,364	1,588	22,129,879	3,238	44,874,640	2,832	39,775,164	13,581	188,261,701
7月	3,766	50,557,021	2,038	27,402,856	1,589	21,698,001	3,222	42,638,753	2,784	36,245,984	13,399	178,542,615
8月	3,869	55,747,318	2,076	29,031,809	1,689	24,236,543	3,341	47,047,545	2,787	39,490,679	13,762	195,553,894
9月	3,866	54,197,174	2,055	27,846,041	1,640	23,418,210	3,300	45,489,530	2,800	39,208,821	13,661	190,159,776
10月	3,841	56,584,956	2,064	30,480,394	1,603	24,533,517	3,407	48,237,670	2,941	42,842,223	13,856	202,678,760
11月	3,820	56,245,090	2,133	30,622,327	1,573	23,332,478	3,177	45,005,497	2,862	41,085,249	13,565	196,290,641
12月	3,948	55,699,171	2,061	28,023,702	1,707	24,678,202	3,377	46,365,461	2,847	40,064,059	13,940	194,830,595
1月	3,916	58,455,393	2,056	29,629,548	1,670	25,154,024	3,349	49,431,340	2,820	41,287,702	13,811	203,958,007
2月	3,944	56,230,798	2,015	27,792,487	1,630	23,192,666	3,253	46,112,022	2,849	40,106,957	13,691	193,434,930
3月	3,857	56,906,607	1,984	29,095,625	1,612	24,131,347	3,343	48,037,965	2,830	40,484,899	13,626	198,656,443
合計	46,183	654,948,382	24,497	338,008,555	19,477	279,351,148	39,384	545,953,617	33,804	471,937,826	163,345	2,290,199,528
前年度	45,021	612,539,296	23,432	313,818,206	18,271	247,380,180	38,300	505,419,029	31,613	426,481,404	156,643	2,105,638,115
増減	1,156	42,409,086	1,065	24,190,349	1,206	31,970,968	1,084	40,534,588	2,191	45,456,422	6,702	184,561,413

## 4 高額医療合算介護（予防）サービス費

※支給月ベースで集計。

### (1) 区分別(令和6年4月～令和7年3月)

区 分		
上位所得世帯 現役並み所得世帯	件 数 (件)	322
	支給額 (円)	24,714,853
一般所得世帯	件 数 (件)	1,663
	支給額 (円)	77,482,194
低所得世帯 区分Ⅱ	件 数 (件)	2,363
	支給額 (円)	68,975,912
低所得世帯 区分Ⅰ	件 数 (件)	4,398
	支給額 (円)	119,005,970
合 計	件 数 (件)	8,746
	支給額 (円)	290,178,929
前年度	件 数 (件)	8,548
	支給額 (円)	271,574,470
増 減	件 数 (件)	198
	支給額 (円)	18,604,459

### (2) 月別

月	青葉区		宮城野区		若林区		太白区		泉区		合計	
	件数	支給額	件数	支給額	件数	支給額	件数	支給額	件数	支給額	件数	支給額
	件	円	件	円	件	円	件	円	件	円	件	円
4 月	15	483,400	4	55,734	4	98,815	1	19,011	13	182,199	37	839,159
5 月	15	263,264	6	266,826	8	202,994	2	37,097	14	478,815	45	1,248,996
6 月	16	474,707	9	135,052	5	184,726	4	188,175	14	283,559	48	1,266,219
7 月	452	15,428,225	187	6,988,751	270	10,597,813	218	7,921,459	377	14,397,533	1,504	55,333,781
8 月	743	23,003,197	581	19,087,983	488	17,496,321	691	23,249,672	727	23,599,378	3,230	106,436,551
9 月	462	16,272,658	255	7,340,057	88	2,321,534	472	14,382,602	621	19,525,286	1,898	59,842,137
10月	247	8,509,782	100	3,234,466	45	1,379,273	274	9,194,897	79	2,295,833	745	24,614,251
11月	225	7,367,547	65	1,944,106	20	1,075,521	119	4,086,788	46	1,364,416	475	15,838,378
12月	195	5,674,541	19	847,161	19	512,041	107	3,818,409	22	673,616	362	11,525,768
1 月	118	3,622,992	23	1,061,393	9	188,433	42	1,603,325	19	640,544	211	7,116,687
2 月	81	3,024,941	15	367,263	8	224,979	22	664,845	12	456,740	138	4,738,768
3 月	15	301,760	10	172,439	7	220,304	8	339,406	13	344,325	53	1,378,234
合計	2,584	84,427,014	1,274	41,501,231	971	34,502,754	1,960	65,505,686	1,957	64,242,244	8,746	290,178,929
前年度	2,592	81,182,208	1,246	39,922,831	893	28,500,866	1,944	62,947,367	1,873	59,021,198	8,548	271,574,470
増減	▲8	3,244,806	28	1,578,400	78	6,001,888	16	2,558,319	84	5,221,046	198	18,604,459

## ５ 食費及び居住費の負担限度額の認定・利用者負担額の減免状況

### （１） 食費・居住費の負担限度額の認定者数

（令和６年度末、単位：人）

区 分	利用者負担段階 第１段階	利用者負担段階 第２段階	利用者負担段階 第３段階 １	利用者負担段階 第３段階 ２	合計
青 葉 区	219 (0)	303 (10)	329 (9)	839 (3)	1,690 (22)
宮 城 野 区	116 (0)	210 (7)	166 (1)	457 (5)	949 (13)
若 林 区	70 (0)	163 (4)	127 (2)	313 (1)	673 (7)
太 白 区	177 (1)	270 (4)	261 (7)	684 (3)	1,392 (15)
泉 区	107 (1)	257 (5)	220 (6)	695 (8)	1,279 (20)
合 計	689 (2)	1,203 (30)	1,103 (25)	2,988 (20)	5,983 (77)
前 年 度 末	679 (1)	1,271 (26)	1,117 (28)	2,965 (24)	6,032 (79)
増 減	10 (1)	▲68 (4)	▲14 (▲3)	23 (▲4)	▲49 (▲2)

※( )は、第2号被保険者数の再掲。

### （２） 介護老人福祉施設の旧措置入所者に係る減額・免除認定者数

（令和６年度末、単位：人）

区 分	特定負担限度額								利用者負担額		
	老齢福祉年金 受給者		利用者負担段階 第２段階		利用者負担段階 第３段階		合計		減額 認定者	免除 認定者	合計
	食費	居住費	食費	居住費	食費	居住費	食費	居住費			
青 葉 区	0 (0)	0 (0)	2 (0)	2 (0)	0 (0)	0 (0)	2 (0)	2 (0)	0 (0)	1 (0)	1 (0)
宮 城 野 区	0 (0)	0 (0)	0 (0)	0 (0)	0 (0)	0 (0)	0 (0)	0 (0)	0 (0)	0 (0)	0 (0)
若 林 区	0 (0)	0 (0)	0 (0)	0 (0)	0 (0)	0 (0)	0 (0)	0 (0)	0 (0)	0 (0)	0 (0)
太 白 区	0 (0)	0 (0)	0 (0)	0 (0)	0 (0)	0 (0)	0 (0)	0 (0)	0 (0)	0 (0)	0 (0)
泉 区	0 (0)	0 (0)	0 (0)	0 (0)	0 (0)	0 (0)	0 (0)	0 (0)	0 (0)	0 (0)	0 (0)
合 計	0 (0)	0 (0)	2 (0)	2 (0)	0 (0)	0 (0)	2 (0)	2 (0)	0 (0)	1 (0)	1 (0)
前 年 度 末	1 (0)	1 (0)	2 (0)	2 (0)	0 (0)	0 (0)	3 (0)	3 (0)	0 (0)	2 (0)	2 (0)
増 減	▲1 (0)	▲1 (0)	0 (0)	0 (0)	0 (0)	0 (0)	▲1 (0)	▲1 (0)	0 (0)	▲1 (0)	▲1 (0)

※( )は、第2号被保険者数の再掲。

## (3) 利用者負担額の減額・免除認定者数

(令和6年度末, 単位: 人)

区 分	減額	免除	合計
青 葉 区	0 (0)	3 (0)	3 (0)
宮 城 野 区	0 (0)	1 (0)	1 (0)
若 林 区	0 (0)	6 (0)	6 (0)
太 白 区	0 (0)	7 (0)	7 (0)
泉 区	0 (0)	1 (0)	1 (0)
合 計	0 (0)	18 (0)	18 (0)
前 年 度 末	0 (0)	38 (0)	38 (0)
増 減	0 (0)	▲20 (0)	▲20 (0)

※( )は, 第2号被保険者数の再掲。

## (4) 食費・居住費の特例減額措置認定者数

(令和6年度末, 単位: 人)

区 分	利用者負担額			
	食費のみ	居住費のみ	食費及び居住費	合計
青 葉 区	0 (0)	0 (0)	0 (0)	0 (0)
宮 城 野 区	0 (0)	0 (0)	2 (0)	2 (0)
若 林 区	0 (0)	0 (0)	0 (0)	0 (0)
太 白 区	0 (0)	0 (0)	0 (0)	0 (0)
泉 区	0 (0)	0 (0)	0 (0)	0 (0)
合 計	0 (0)	0 (0)	2 (0)	2 (0)

※( )は, 第2号被保険者数の再掲。

## (5) 社会福祉法人等による利用者負担軽減・特別対策による利用者負担減免認定者数

(令和6年度末, 単位: 人)

区 分	社会福祉法人等による利用者負担軽減	障害者ホームヘルプサービス利用者に対する支援	合計
青 葉 区	277 (15)	0 (0)	277 (15)
宮 城 野 区	96 (4)	0 (0)	96 (4)
若 林 区	49 (0)	0 (0)	49 (0)
太 白 区	156 (4)	0 (0)	156 (4)
泉 区	147 (7)	0 (0)	147 (7)
合 計	725 (30)	0 (0)	725 (30)
前 年 度 末	693 (22)	0 (0)	693 (22)
増 減	32 (8)	0 (0)	32 (8)

※( )は, 65歳未満の生活保護受給者と第2号被保険者数の再掲。

## 6 介護サービス事業者等の指定状況

### (1) 居宅サービス

	H31. 4. 1 現在	R 2. 4. 1 現在	R 3. 4. 1 現在	R 4. 4. 1 現在	R 5. 4. 1 現在	R 6. 4. 1 現在	R 7. 4. 1 現在
訪問介護	245	244	246	252	257	263	273
訪問入浴介護	14	14	14	14	14	14	14
訪問看護	92	94	102	112	121	135	148
訪問リハビリテーション	9	9	12	13	14	14	16
居宅療養管理指導	9	0	0	0	0	0	0
通所介護	124	120	129	128	130	133	132
通所リハビリテーション	33	34	34	36	36	36	36
短期入所生活介護	94	94	93	91	89	91	92
短期入所療養介護	35	35	35	37	37	37	37
特定施設入居者生活介護	44	46	45	46	48	49	51
福祉用具貸与	59	59	53	52	53	47	48
特定福祉用具販売	56	56	50	49	50	45	46

### (2) 地域密着型サービス

	H31. 4. 1 現在	R 2. 4. 1 現在	R 3. 4. 1 現在	R 4. 4. 1 現在	R 5. 4. 1 現在	R 6. 4. 1 現在	R 7. 4. 1 現在
夜間対応型訪問介護	1	1	1	1	1	1	1
認知症対応型通所介護	28	32	29	29	29	29	28
小規模多機能型居宅介護	39	42	41	41	42	42	42
認知症対応型共同生活介護	112	115	118	120	122	125	126
地域密着型特定施設入居者生活介護	0	0	0	0	0	0	0
地域密着型介護老人福祉施設	15	15	15	15	15	16	16
看護小規模多機能型居宅介護	12	13	13	14	15	18	22
定期巡回・随時対応型訪問介護看護	11	11	10	11	11	11	11
地域密着型通所介護	168	167	150	149	151	143	138

### (3) 施設サービス

	H31. 4. 1 現在	R 2. 4. 1 現在	R 3. 4. 1 現在	R 4. 4. 1 現在	R 5. 4. 1 現在	R 6. 4. 1 現在	R 7. 4. 1 現在
指定介護老人福祉施設	56	58	58	60	63	64	64
介護老人保健施設	36	36	36	38	38	38	38
指定介護療養型医療施設	0	0	0	0	0	—	—
介護医療院	0	0	0	0	0	0	0

### (参考) 介護予防・生活支援サービス

	H31. 4. 1 現在	R 2. 4. 1 現在	R 3. 4. 1 現在	R 4. 4. 1 現在	R 5. 4. 1 現在	R 6. 4. 1 現在	R 7. 4. 1 現在
訪問介護型	183	187	192	200	200	209	212
生活支援訪問型	61	64	64	60	63	59	60
通所介護型	252	253	253	258	261	260	255
生活支援通所型	53	47	43	45	46	44	42

### (参考) ケアマネジメント

	H31. 4. 1 現在	R 2. 4. 1 現在	R 3. 4. 1 現在	R 4. 4. 1 現在	R 5. 4. 1 現在	R 6. 4. 1 現在	R 7. 4. 1 現在
居宅介護支援	300	287	272	269	269	266	252
介護予防支援	50	50	52	52	52	79	97

※1つの事業所等で複数の指定を受けている場合は、それぞれ1事業所等として計上している（市外及び医療みなしのものを除く）。

このページは空白です。

## **主な地域支援事業の実績**

# 1 介護予防・日常生活支援総合事業

## (1) 介護予防・生活支援サービス事業

### ① サービス受給者数

(単位:人)

行政区	区分	4月	5月	6月	7月	8月	9月	10月	11月	12月	1月	2月	3月	前年度末
青葉区	訪問型	1,162	1,143	1,133	1,134	1,127	1,134	1,173	1,145	1,158	1,101	1,123	1,185	1,169
	通所型	1,930	1,980	2,028	2,010	2,014	1,997	2,047	2,036	2,056	2,054	1,983	1,965	1,952
	介護予防ケア マネジメント	1,695	1,683	1,693	1,696	1,707	1,706	1,715	1,714	1,716	1,705	1,703	1,676	1,684
	計	4,787	4,806	4,854	4,840	4,848	4,837	4,935	4,895	4,930	4,860	4,809	4,826	4,805
宮城野区	訪問型	635	622	641	629	595	630	645	610	621	631	614	630	628
	通所型	1,142	1,113	1,215	1,200	1,182	1,164	1,178	1,144	1,150	1,130	1,112	1,099	1,130
	介護予防ケア マネジメント	909	916	926	935	919	921	943	899	907	897	875	871	910
	計	2,686	2,651	2,782	2,764	2,696	2,715	2,766	2,653	2,678	2,658	2,601	2,600	2,668
若林区	訪問型	390	373	375	368	350	388	357	348	355	360	349	362	392
	通所型	837	860	884	912	904	885	901	889	922	915	927	913	841
	介護予防ケア マネジメント	640	646	642	667	667	655	647	642	654	658	653	648	647
	計	1,867	1,879	1,901	1,947	1,921	1,928	1,905	1,879	1,931	1,933	1,929	1,923	1,880
太白区	訪問型	824	801	818	815	838	835	820	810	801	832	808	809	836
	通所型	1,617	1,643	1,702	1,720	1,745	1,696	1,762	1,738	1,763	1,807	1,758	1,759	1,643
	介護予防ケア マネジメント	1,425	1,411	1,414	1,410	1,433	1,427	1,441	1,433	1,438	1,458	1,415	1,413	1,403
	計	3,866	3,855	3,934	3,945	4,016	3,958	4,023	3,981	4,002	4,097	3,981	3,981	3,882
泉区	訪問型	588	590	593	577	589	576	573	577	574	561	554	545	605
	通所型	1,407	1,403	1,484	1,472	1,530	1,481	1,508	1,543	1,534	1,530	1,531	1,526	1,399
	介護予防ケア マネジメント	1,185	1,184	1,195	1,177	1,212	1,197	1,212	1,234	1,232	1,226	1,214	1,212	1,202
	計	3,180	3,177	3,272	3,226	3,331	3,254	3,293	3,354	3,340	3,317	3,299	3,283	3,206
合計	訪問型	3,599	3,529	3,560	3,523	3,499	3,563	3,568	3,490	3,509	3,485	3,448	3,531	3,630
	通所型	6,933	6,999	7,313	7,314	7,375	7,223	7,396	7,350	7,425	7,436	7,311	7,262	6,965
	介護予防ケア マネジメント	5,854	5,840	5,870	5,885	5,938	5,906	5,958	5,922	5,947	5,944	5,860	5,820	5,846
	計	16,386	16,368	16,743	16,722	16,812	16,692	16,922	16,762	16,881	16,865	16,619	16,613	16,441

② サービス実施状況(令和6年度)

i. 訪問型サービス

項目	青葉区	宮城野区	若林区	太白区	泉区	合計	前年度	増減
件数	13,718	7,503	4,375	9,811	6,897	42,304	43,846	▲ 1,542
日数・回数	74,715	40,442	23,784	51,608	35,717	226,266	235,199	▲ 8,933
単位数	26,749,015	15,079,591	8,255,220	18,791,361	13,162,811	82,037,998	83,318,877	▲ 1,280,879
費用額(円)	278,702,063	157,024,163	85,962,656	195,703,877	137,140,311	854,533,070	867,907,626	▲ 13,374,556

ii. 通所型サービス

項目	青葉区	宮城野区	若林区	太白区	泉区	合計	前年度	増減
件数	24,100	13,829	10,749	20,710	17,949	87,337	79,756	7,581
日数・回数	110,552	69,014	51,555	100,156	83,241	414,518	390,539	23,979
単位数	59,136,518	38,162,752	28,851,502	54,602,829	43,264,630	224,018,231	215,362,589	8,655,642
費用額(円)	607,294,839	391,921,673	296,254,920	560,541,284	444,305,561	2,300,318,277	2,211,287,710	89,030,567

iii. 介護予防ケアマネジメント

項目	青葉区	宮城野区	若林区	太白区	泉区	合計	前年度	増減
件数	20,409	10,918	7,819	17,118	14,480	70,744	68,891	1,853
単位数	9,351,684	4,967,635	3,597,778	7,901,812	6,642,043	32,460,952	31,358,965	1,101,987
費用額(円)	97,192,619	51,750,538	37,480,450	82,307,417	69,196,532	337,927,556	326,436,859	11,490,697

iv. 訪問型サービス＋通所型サービス＋介護予防ケアマネジメント

項目	青葉区	宮城野区	若林区	太白区	泉区	合計	前年度	増減
件数	58,227	32,250	22,943	47,639	39,326	200,385	192,493	7,892
日数・回数	185,267	109,456	75,339	151,764	118,958	640,784	625,738	15,046
単位数	95,237,217	58,209,978	40,704,500	81,296,002	63,069,484	338,517,181	330,040,431	8,476,750
費用額(円)	983,189,521	600,696,374	419,698,026	838,552,578	650,642,404	3,492,778,903	3,405,632,195	87,146,708
事業費(円)	880,140,079	537,705,432	376,603,865	752,511,887	584,726,003	3,131,687,266	3,052,396,425	79,290,841
利用者負担額(円)	95,498,998	55,937,897	40,258,179	79,948,406	63,728,569	335,372,049	326,241,612	9,130,437
公費負担額(円)	7,550,442	7,053,045	2,835,982	6,092,285	2,187,832	25,719,586	26,994,156	▲ 1,274,570

③ 高額介護予防サービス費相当事業

※審査月(事業者から請求のあった月)ベースで集計。

i. 区分別(令和6年4月～令和7年3月)

区 分		世帯合算	その他	合計
利用者負担 第1段階	件 数 (件)	0	2	2
	支給額 (円)	0	1,338	1,338
利用者負担 第2段階	件 数 (件)	3	321	324
	支給額 (円)	4,498	574,637	579,135
利用者負担 第3段階	件 数 (件)	3	609	612
	支給額 (円)	10,437	1,336,017	1,346,454
利用者負担 第4段階 (現役並み所得者Ⅰ)	件 数 (件)	0	1,025	1,025
	支給額 (円)	0	3,137,742	3,137,742
利用者負担 第4段階 (現役並み所得者Ⅱ)	件 数 (件)	0	39	39
	支給額 (円)	0	162,226	162,226
利用者負担 第4段階 (現役並み所得者Ⅲ)	件 数 (件)	0	2	2
	支給額 (円)	0	2,775	2,775
合 計	件 数 (件)	6	1,998	2,004
	支給額 (円)	14,935	5,214,735	5,229,670
前年度	件 数 (件)	24	1,770	1,794
	支給額 (円)	82,277	4,650,822	4,733,099
増 減	件 数 (件)	▲ 18	228	210
	支給額 (円)	▲ 67,342	563,913	496,571

ii. 月別

月	青葉区		宮城野区		若林区		太白区		泉区		合計	
	件数	支給額	件数	支給額	件数	支給額	件数	支給額	件数	支給額	件数	支給額
	件	円	件	円	件	円	件	円	件	円	件	円
4 月	51	133,757	28	72,613	24	59,917	34	96,759	25	48,030	162	411,076
5 月	46	115,218	19	52,465	27	53,948	32	80,356	22	41,329	146	343,316
6 月	55	145,105	31	81,230	20	42,877	33	90,163	28	57,198	167	416,573
7 月	50	127,043	19	47,279	24	56,726	25	50,211	22	43,507	140	324,766
8 月	61	157,196	28	80,792	26	79,108	35	119,365	28	50,138	178	486,599
9 月	50	123,060	27	63,358	20	51,052	22	66,971	14	31,788	133	336,229
10月	66	153,465	24	58,001	27	69,799	30	85,161	31	65,610	178	432,036
11月	60	167,215	34	88,498	25	72,109	30	76,735	21	52,762	170	457,319
12月	60	163,903	32	111,513	22	63,843	28	69,145	36	76,169	178	484,573
1 月	60	169,031	31	85,913	38	92,155	29	99,366	29	80,716	187	527,181
2 月	62	151,952	31	88,168	24	65,462	37	116,364	31	79,669	185	501,615
3 月	56	165,474	34	82,760	29	73,846	37	118,526	24	67,781	180	508,387
合計	677	1,772,419	338	912,590	306	780,842	372	1,069,122	311	694,697	2,004	5,229,670
前年度	622	1,671,139	310	894,887	263	652,436	336	891,888	263	622,749	1,794	4,733,099
増減	55	101,280	28	17,703	43	128,406	36	177,234	48	71,948	210	496,571

## (2) 一般介護予防事業等（短期集中予防サービスを含む）

事業名	事業内容	令和6年度実績
訪問・通所連動型短期集中予防サービス	要支援1・2又は事業対象者に対して、リハビリ専門職等が自宅を訪問し、生活状況や課題を確認したうえで、通所による運動、栄養状態改善、口腔機能向上に向けた介護予防プログラムを提供する。また、自宅でもできる運動方法等を学び、習慣的に健康づくりや介護・フレイル予防に取り組む。	実施事業所：5か所 通所者数：51人
介護予防把握事業	70歳、75歳の方に、介護・フレイル予防に関する啓発資料を郵送し、介護・フレイル予防に係る情報について周知する。 80歳の方には、豊齢力チェックリストを郵送し、必要な方には介護・フレイル予防や健康づくりについての取り組みを紹介する。	介護・フレイル予防啓発資料 送付者数：24,311人  豊齢力チェックリスト 送付者数：7,183人 うち事業対象者数：3,120人
介護予防に関する 市民意識醸成のための イベントの開催	介護予防や健康づくりの大切さについての普及啓発を目的として、平成25年度から11月を介護予防月間とし、各関係機関との連携のもと介護予防普及啓発イベントを開催する。	イベント参加者数：7,060人
介護予防教室事業	おおむね65歳以上の地域住民を対象として、介護予防の普及啓発等を目的に、地域包括支援センターが運動教室や栄養講座、認知症の正しい理解に関する講座等を開催する。	開催回数：1,046回 延べ参加者数：13,276人
シニア世代向け介護予防 栄養講座	おおむね65歳以上の高齢期における食の重要性について学ぶため、管理栄養士を派遣し、栄養バランスのとれた食事作りの実践や、講話等を通じて食生活の向上及び食の自立を支援する。	講座開催数：26回 参加者数：386人

事業名	事業内容	令和6年度実績
フレイル予防応援教室	フレイル予防が必要な65歳以上を対象とし、スポーツクラブ等へ3か月間通所することで、自らの健康を意識した運動の習慣化を目指す。	実施事業所：20か所 参加者数：288人
地域介護予防活動支援事業	地域住民による介護予防自主グループ及び、その企画・運営を担う介護予防運動サポーターの育成を行う。  また、サポーターの担い手や自主グループの育成が難しい地域を中心に、シニア世代向け健康づくり講座と継続的な活動に向けた支援を行う。	介護予防自主グループ数：223団体  シニア世代向け健康づくり講座終了後の活動継続グループ数：21団体
地域リハビリテーション活動支援事業	おおむね65歳以上の方が参加し、希望する団体等にリハビリテーション専門職を派遣し、普段の活動に運動等を取り入れることで、介護・フレイル予防の取組みを支援する。  また、活動が停滞した地域の通いの場に健康運動指導士等を派遣し、活動の再開や活性化のための支援及び介護・フレイル予防の取組みの推進を図る。	健康づくり応援事業 参加団体数：39団体  地域活動活性化支援事業 参加団体数：11団体

## 2 包括的支援事業

事業名	事業内容	令和6年度実績
地域包括支援センターの運営	高齢者が住み慣れた地域での暮らしを継続できるよう、様々な支援を包括的に行う。	センター数：53か所  延べ相談件数：71,022件 包括圏域会議開催回数：188回  個別ケア会議 ケース検討数：465件 ※令和6年度から件数での評価に変更
認知症に関する電話相談事業	認知症の人とその家族等に対して、認知症に関する電話相談等を行う。 (委託先：公益社団法人認知症の人と家族の会宮城県支部)	相談件数：321件
認知症に関する講話・相談会	認知症に関する講話や相談会を行う。 (委託先：公益社団法人認知症の人と家族の会宮城県支部)	実施回数：10回 延べ参加者数：59人
認知症の人を介護する家族交流会	認知症の人を介護している家族の方が、介護の悩みや問題解決の方策を互いに話し合える交流会を開催する。	実施回数：30回 延べ参加者数：157人
認知症初期集中支援推進事業	認知症の早期診断・早期対応に向けた支援のため、医師・薬剤師・看護師・作業療法士等専門職が必要に応じて訪問等を行う。	相談件数：45件 うち訪問件数：24件

### 3 任意事業

事業名	事業内容	令和6年度実績
給付適正化事業	介護サービス利用者に対し、年1回、利用状況を通知することで、不正請求などの確認を促し、介護給付の適正化を図る。	利用状況の通知：年1回 (43,907件)
ケアプラン適正化事業	居宅介護支援事業所等を任意抽出し、ケアプラン内容を評価し、担当ケアマネジャー（介護支援専門員）に対して個別面談により指導を行う。	指導事業所数：44事業所
介護用品支給事業	介護保険の要介護4又は5に相当し、市民税非課税世帯に属する高齢者等に対し、その介護に必要な紙おむつ等の介護用品を支給するもの。	利用件数：6,964件
成年後見制度利用支援事業	判断能力が不十分な高齢者等を保護・支援するために後見人等を選任する必要があるとき、家庭裁判所への申立を行う親族がないなどの理由で制度利用が困難な方について、市長が後見等開始の審判の申立を行う。また、市長が後見等開始の審判の申立を行った場合に、一定の条件により成年後見人等報酬を助成する。	市長申立件数：24件
食の自立支援サービス事業	要支援者、要介護者及び要支援・要介護状態となる可能性の高い方のうち、低栄養状態の改善が必要であり、かつ、ひとり暮らし等で食事の用意が困難な方に、栄養バランスのとれた食事を自宅に届けるとともに、安否確認を行う。	延べ配食数：266,544食
生活援助員（LSA）派遣事業	市営住宅シルバーハウジングや高齢者向け優良賃貸住宅において、日常生活上の相談、安否確認、緊急時の対応等のサービスを提供する生活援助員（ライフサポートアドバイザー）を派遣する。	シルバーハウジング：3か所 高齢者向け優良賃貸住宅：9か所
介護サービス相談員派遣事業	介護サービスの現場に介護サービス相談員を派遣し、サービス利用者やその家族からの介護保険に関する相談に応じ、本市の介護サービスの質を高めるもの。	派遣事業所数：29事業所 派遣回数：320回

# 財 政 状 況

# 1 令和6年度 歳入決算

(単位：千円)

款	項	決 算 額		令和6年度決算額の説明
		令和6年度	令和5年度	
1 介護保険料	1 介護保険料	18,873,608	18,104,578	第一号被保険者保険料
	計	18,873,608	18,104,578	
2 使用料及び手数料	1 手数料	18,049	20,004	介護サービス情報公表等
	計	18,049	20,004	
3 国庫支出金	1 国庫負担金	14,422,655	14,312,752	介護給付費負担金
				調整交付金 2,827,319千円
				地域支援事業交付金 761,756千円
				介護保険災害臨時特例補助金 2,347千円
				介護認定審査会委員研修事業費補助金 348千円
				介護サービス情報の公表制度支援事業費補助金 350千円
				介護報酬改定に伴うシステム改修事業費補助金 9,130千円
				介護職員処遇改善加算等の取得促進支援事業費補助金 3,327千円
				デジタル田園都市国家構想交付金 9,425千円
				保険者機能強化推進交付金 70,302千円
				保険者努力支援交付金 140,458千円
	計	18,247,417	18,172,293	
4 支払基金交付金	1 支払基金交付金	22,587,051	21,094,116	介護給付費交付金 21,679,131千円
				地域支援事業支援交付金 907,920千円
	計	22,587,051	21,094,116	
5 県支出金	1 県負担金	11,615,184	11,090,108	介護給付費負担金
	2 県補助金	488,762	440,156	地域支援事業交付金
	計	12,103,946	11,530,264	
6 財産収入	1 財産運用収入	5,708	432	財政調整基金運用収入
	計	5,708	432	
7 繰入金	1 一般会計繰入金	13,157,449	12,835,053	介護給付費に充当のための繰入金 9,903,699千円
				地域支援事業費に充当のための繰入金 466,939千円
				事務経費等に充当のための繰入金 1,892,858千円
				介護給付費に充当のための繰入金 (低所得者保険料軽減分) 893,953千円
	2 基金繰入金	1,475,088	529,007	介護給付費等に充当のための繰入金 1,467,449千円
				介護人材確保推進に要する経費に充当のための繰入金 7,639千円
	計	14,632,537	13,364,060	
8 繰越金	1 繰越金	1,334,865	1,831,844	前年度繰越金
	計	1,334,865	1,831,844	
9 諸収入	1 雑入	21,397	41,860	シルバーハウジング生活援助員派遣利用者負担金等
	計	21,397	41,860	
歳 入 合 計		87,824,578	84,159,451	

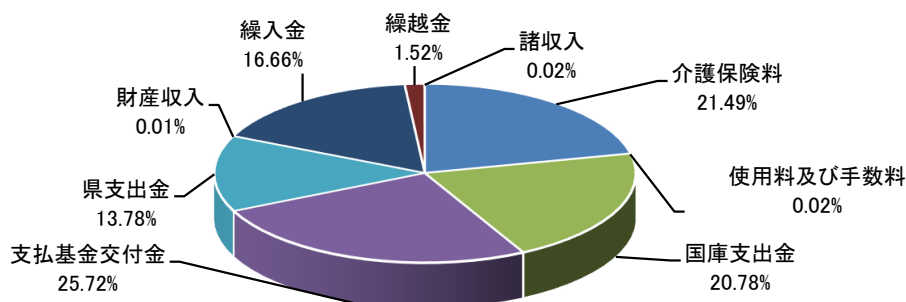

## 2 令和6年度 歳出決算

(単位：千円)

款	項	決 算 額		令和6年度決算額の説明
		令和6年度	令和5年度	
1 総務費	1 総務管理費	1,941,486	1,844,138	一般管理費 1,143,747千円 介護認定諸費 797,739千円
	計	1,941,486	1,844,138	
2 保険給付費	1 介護サービス等諸費	75,001,853	71,444,554	居宅介護サービス等給付費 46,524,976千円 居宅介護サービス等計画給付費 3,811,360千円 施設介護サービス等給付費 24,590,847千円 審査支払手数料 74,670千円
	2 高額介護サービス諸費	2,580,379	2,377,213	高額介護サービス費 2,290,200千円 高額医療合算介護サービス費 290,179千円
	3 特定入所者介護サービス費	1,662,984	1,681,220	特定入所者介護サービス費
	計	79,245,216	75,502,987	
3 地域支援事業費	1 地域支援事業費	3,577,094	3,503,524	介護予防・日常生活支援総合事業費 3,326,645千円 包括的支援事業費 53,099千円 任意事業費 197,350千円
	計	3,577,094	3,503,524	
4 基金積立金	1 基金積立金	407,015	676,477	財政調整基金費
	計	407,015	676,477	
5 諸支出金	1 還付金	929,632	993,162	第一号被保険者保険料還付金 23,526千円 償還金 906,106千円
	2 諸支出金	8,309	6,437	諸支出金
	3 繰出金	299,175	297,861	一般会計繰出金
	計	1,237,116	1,297,460	
6 予備費	1 予備費			予備費
	計			
歳 出 合 計		86,407,927	82,824,586	

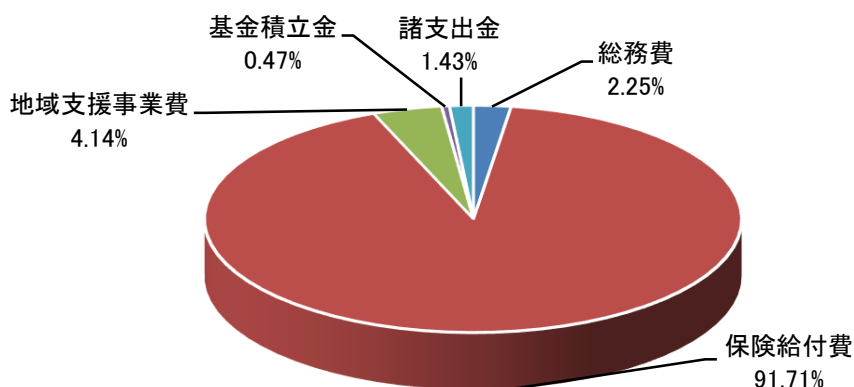

### 3 令和7年度 歳入予算

(単位：千円)

款	項	予 算 額	令和 7 年 度 予 算 額 の 説 明
1 介護保険料	1 介護保険料	19,134,026	第一号被保険者保険料
	計	19,134,026	
2 使用料及び手数料	1 手数料	33,163	介護サービス情報公表等
	計	33,163	
3 国庫支出金	1 国庫負担金	14,874,171	介護給付費負担金
	2 国庫補助金	3,946,086	調整交付金 2,914,569千円
			地域支援事業交付金 801,020千円
			介護保険災害臨時特例補助金 1,960千円
			介護保険事業費補助金 3,677千円
			介護未経験者マッチング機能強化モデル事業費補助金 2,000千円
			保険者機能強化推進交付金 70,302千円
			保険者努力支援交付金 152,558千円
			計
4 支払基金交付金	1 支払基金交付金	23,188,241	介護給付費交付金 22,212,409千円
			地域支援事業支援交付金 975,832千円
	計	23,188,241	
5 県支出金	1 県負担金	11,862,988	介護給付費負担金
	2 県補助金	487,709	地域支援事業交付金
	計	12,350,697	
6 財産収入	1 財産運用収入	43,000	財政調整基金運用収入
	計	43,000	
7 繰入金	1 一般会計繰入金	13,891,207	介護給付費に充当のための繰入金 10,283,523千円
			地域支援事業費に充当のための繰入金 487,709千円
			事務経費等に充当のための繰入金 2,205,878千円
			介護給付費に充当のための繰入金 (低所得者保険料軽減分) 914,097千円
	2 基金繰入金	1,319,494	介護給付費等に充当のための繰入金 1,283,772千円
			介護人材確保推進に要する経費に充当のための繰入金 35,722千円
	計	15,210,701	
8 繰越金	1 繰越金	1	前年度繰越金
	計	1	
9 諸収入	1 雑入	59,308	デジタル基盤改革支援補助金等
	計	59,308	
歳 入 合 計		88,839,394	

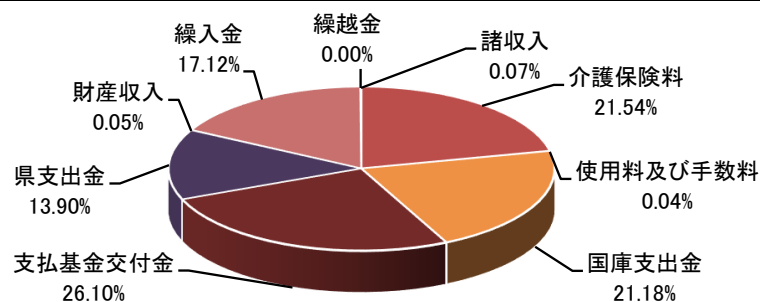

4 令和7年度 歳出予算

(単位：千円)

款	項	予 算 額	令和 7 年度 予 算 額 の 説 明
1 総務費	1 総務管理費	2, 237, 240	人件費 939, 592千円
			介護保険システム運用に要する経費 175, 367千円
			介護人材確保推進に要する経費 39, 037千円
			事務経費等 227, 373千円
			介護認定審査会委員報酬 113, 858千円
			介護認定等に要する経費 742, 013千円
			計
	2 保険給付費	1 介護サービス等諸費	77, 860, 285
居宅介護サービス等計画給付費 3, 935, 973千円			
施設介護サービス等給付費 25, 275, 371千円			
審査支払手数料 76, 716千円			
2 高額介護サービス諸費		2, 661, 900	高額介護サービス費 2, 373, 633千円
			高額医療合算介護サービス費 288, 267千円
3 特定入所者介護サービス費		1, 746, 000	特定入所者介護サービス費
計	82, 268, 185		
3 地域支援事業費	1 地域支援事業費	3, 759, 132	介護予防・日常生活支援総合事業費 3, 488, 003千円
			包括的支援事業費 67, 266千円
	任意事業費 203, 863千円		
計	3, 759, 132		
4 基金積立金	1 基金積立金	43, 000	財政調整基金費
	計	43, 000	
5 諸支出金	1 還付金	30, 415	第一号被保険者保険料還付金 30, 414千円
			償還金 1千円
	2 諸支出金	9, 804	利用者負担軽減支援事業に要する経費
	3 繰出金	391, 618	一般会計繰出金
	計	431, 837	
6 予備費	1 予備費	100, 000	予備費
	計	100, 000	
歳 出 合 計		88, 839, 394	

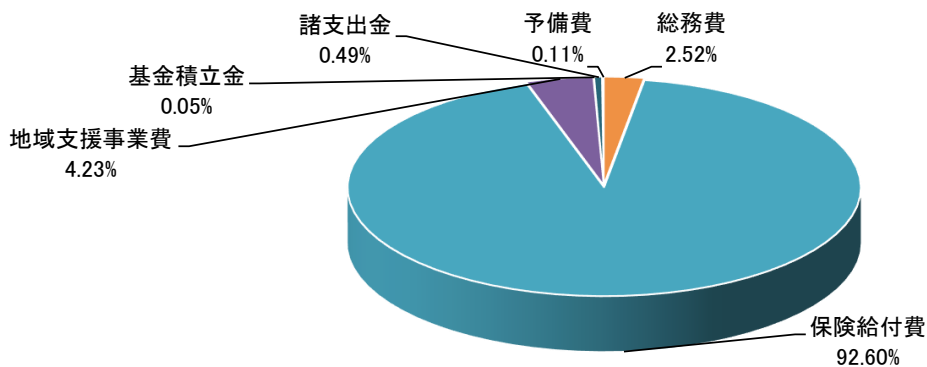

## 5 介護保険の財源構成について

### (1) 保険給付

介護保険の保険給付に係る財源の2分の1は公費で、残りの半分は保険料でまかなわれています。公費の負担割合は、施設等給付費（介護老人福祉施設、老人保健施設、介護医療院、特定施設に係る給付費）とそれ以外の居宅サービス等に係る給付費とで異なり、それぞれの財源構成は次のとおりとなっています。

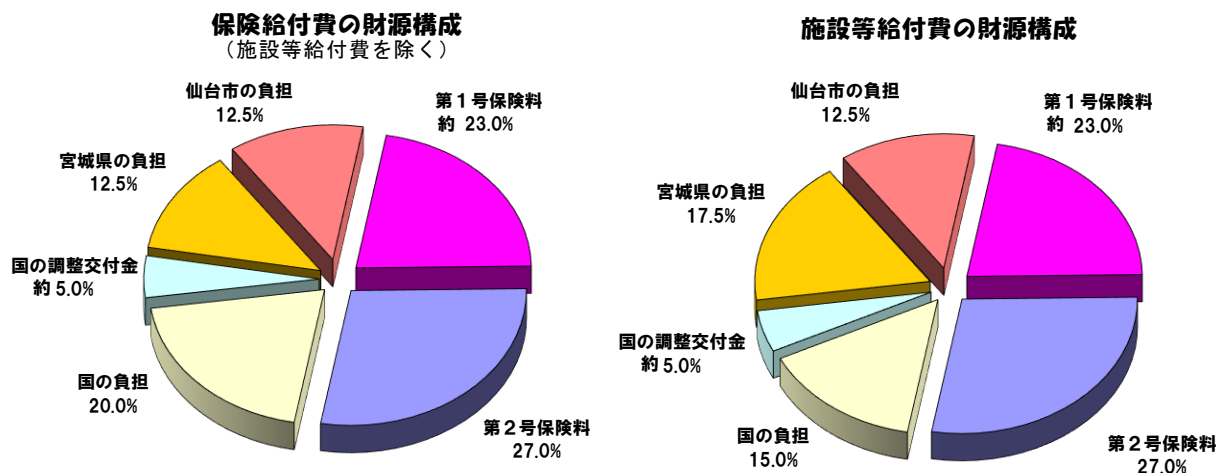

[第1号保険料の23.0%と国の調整交付金の5.0%は全国平均です]

### (2) 地域支援事業

地域支援事業に係る財源は、介護予防・日常生活支援総合事業（総合事業）と包括的支援事業・任意事業とで異なり、その財源構成は次のとおりとなっています。

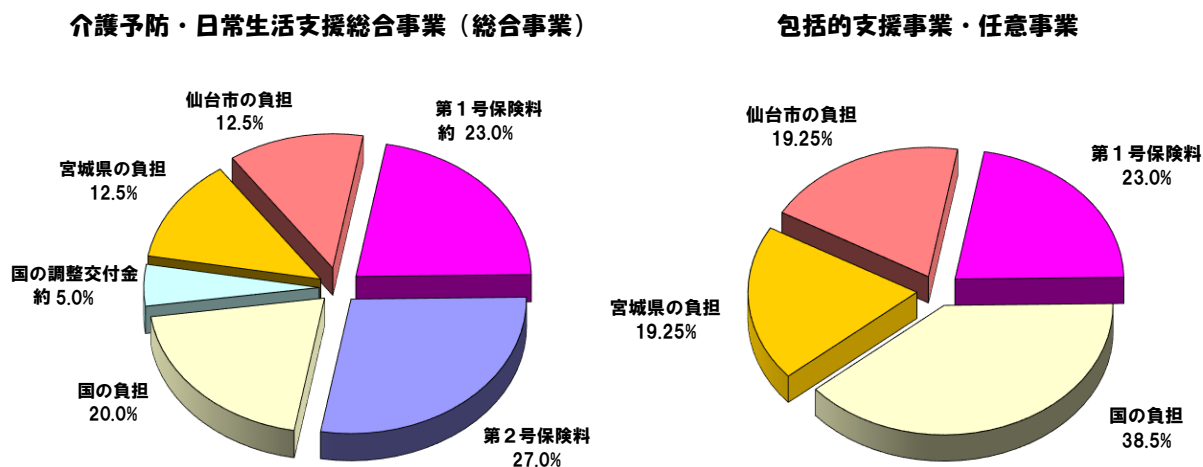

# 事業計画の進捗状況

# 1 介護保険事業計画（令和6年度～令和8年度）

## （1） 第1号被保険者数の推計 （単位：人）

		令和6年度	令和7年度	令和8年度
第1号被保険者	A	269,548	272,381	275,094
前期高齢者 (65歳～74歳)	B	123,191	120,197	118,092
	割合 B/A	45.7%	44.1%	42.9%
後期高齢者 (75歳以上)	C	146,357	152,184	157,002
	割合 C/A	54.3%	55.9%	57.1%

## （2） 要介護・要支援認定者数の推計 （単位：人）

		令和6年度	令和7年度	令和8年度
第1号被保険者数	A	269,548	272,381	275,094
要介護・要支援認定者数	B	52,582	53,952	55,115
要支援1		12,620	12,902	13,132
要支援2		6,175	6,316	6,435
要介護1		11,217	11,510	11,757
要介護2		7,057	7,258	7,430
要介護3		5,463	5,620	5,759
要介護4		6,143	6,333	6,497
要介護5		3,907	4,013	4,105
出現率	B/A	19.5%	19.8%	20.0%

## （3） 保険給付費等の推計 （単位：千円）

		令和6年度	令和7年度	令和8年度
保険給付費		80,664,980	82,663,260	83,901,975
居宅サービス等		35,748,054	36,595,426	37,144,482
施設サービス		24,667,717	25,128,260	25,214,840
地域密着型サービス		15,799,375	16,367,919	16,872,249
高額介護サービス等		4,449,834	4,571,655	4,670,404
地域支援事業費		5,945,000	6,135,907	6,332,042
財政安定化基金拠出金		0	0	0
合 計		86,609,980	88,799,168	90,234,018

※端数処理の関係で、内訳と合計が一致しない場合がある。

(4) サービスの種類ごとの見込量の推計

		令和6年度	令和7年度	令和8年度
保険給付（介護サービス・介護予防サービスの合計）				
① 居宅サービス等				
訪問介護（ホームヘルプサービス）	回／年	2,016,788	2,074,758	2,123,860
訪問入浴介護	回／年	40,670	41,831	42,725
訪問看護	回／年	464,044	476,667	487,618
訪問リハビリテーション	回／年	76,200	78,299	80,311
居宅療養管理指導	人／月	8,224	8,452	8,649
通所介護（デイサービス）	回／年	695,168	714,901	732,157
通所リハビリテーション（デイケア）	回／年	401,457	412,309	421,365
短期入所生活介護	日／年	406,377	406,377	397,015
短期入所療養介護	日／年	32,807	34,255	34,255
特定施設入居者生活介護	人／月	2,277	2,298	2,298
福祉用具貸与	人／月	17,651	18,119	18,517
特定福祉用具購入	件／年	3,396	3,504	3,576
住宅改修	件／年	2,592	2,652	2,712
居宅介護支援	人／月	24,837	25,490	26,049
② 地域密着型サービス				
定期巡回・随時対応型訪問介護看護， 夜間対応型訪問介護	人／月	473	507	545
認知症対応型通所介護	回／年	52,074	53,877	55,745
小規模多機能型居宅介護	人／月	970	970	1,020
認知症対応型共同生活介護 （グループホーム）	人／月	2,160	2,205	2,256
地域密着型特定施設入居者生活介護	人／月	-	-	-
地域密着型介護老人福祉施設 入所者生活介護	人／月	422	422	422
看護小規模多機能型居宅介護	人／月	447	522	547
地域密着型通所介護	回／年	273,934	281,410	287,897
③ 施設サービス				
介護老人福祉施設（特別養護老人ホーム）	人／月	4,377	4,377	4,403
介護老人保健施設，介護医療院	人／月	2,887	3,009	3,009
地域支援事業（主なサービス）				
訪問介護型サービス， 生活支援訪問型サービス	回／年	248,091	249,826	255,403
通所介護型サービス， 生活支援通所型サービス	回／年	382,280	391,913	393,190
食の自立支援サービス事業	食／年	283,129	288,792	294,567

※地域密着型特定施設入居者生活介護は，居宅サービス等の特定施設入居者生活介護に含めて推計している。

※介護医療院は，介護老人保健施設に含めて推計している。

## 2 実績等

### (1) 第1号被保険者数

(単位：人)

	令和4年10月（参考）		令和5年10月（参考）		令和6年10月	
	計画値	実績	計画値	実績	計画値	実績
前期高齢者 (65歳～74歳)	131,323 (49.6%)	130,649 (49.6%)	127,571 (47.6%)	126,464 (47.6%)	123,191 (45.7%)	122,623 (45.8%)
後期高齢者 (75歳以上)	133,687 (50.4%)	132,966 (50.4%)	140,601 (52.4%)	139,051 (52.4%)	146,357 (54.3%)	145,222 (54.2%)
合 計	265,010	263,615	268,172	265,515	269,548	267,845

※（ ）は、構成比。

### (2) 要介護・要支援認定者数

(単位：人)

	令和4年10月（参考）		令和5年10月（参考）		令和6年10月	
	計画値	実績	計画値	実績	計画値	実績
認定者数	49,444	50,365	50,787	51,433	52,582	53,228
出現率	18.7%	19.1%	18.9%	19.4%	19.5%	19.9%

※出現率は、第1号被保険者数に占める割合。

### (3) 保険給付費等

(単位：千円)

	令和4年度（参考）		令和5年度（参考）		令和6年度	
	計画値	決算額	計画値	決算額	計画値	決算額
居宅サービス等	35,722,188	32,095,806	37,490,482	33,282,080	35,748,054	34,908,778
施設サービス	24,197,288	22,615,420	25,050,276	23,342,570	24,667,717	24,590,847
地域密着型サービス	15,431,730	14,303,965	16,212,434	14,750,807	15,799,375	15,427,558
高額介護サービス等	4,149,895	4,052,212	4,262,774	4,127,530	4,449,834	4,318,033
地域支援事業費	5,706,402	4,496,290	5,820,345	4,789,460	5,945,000	4,870,287
合 計	85,207,503	77,563,693	88,836,311	80,292,447	86,609,980	84,115,503
執行率（対計画値）		91.0%		90.4%		97.1%

※端数処理の関係で、内訳と合計が一致しない場合がある。

### 保険給付費等(決算額)

(千円)

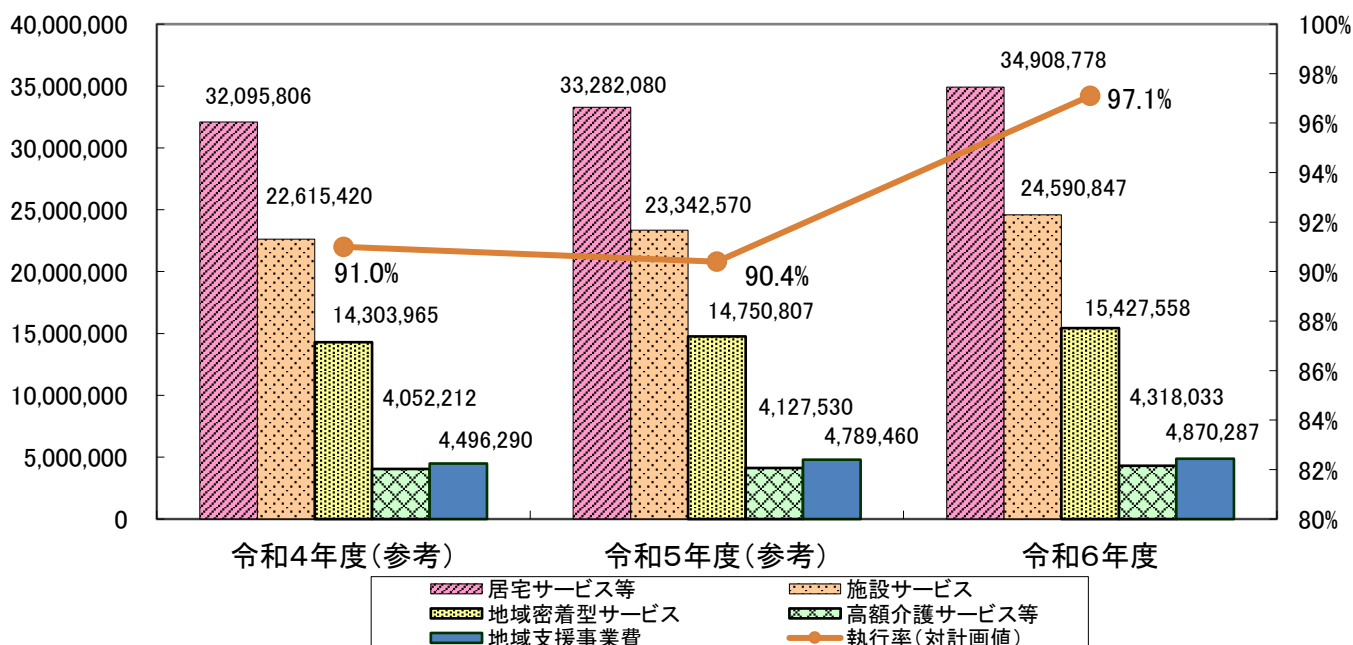

(4) サービスの種類ごとの実績

		令和4年度（参考）			令和5年度（参考）			令和6年度		
		計画値 A	実績 B	割合 B/A	計画値 A	実績 B	割合 B/A	計画値 A	実績 B	割合 B/A
保険給付（介護サービス・介護予防サービスの合計）										
①居宅サービス等										
訪問介護（ホームヘルプサービス）	回／年	1,945,302	1,964,818	101.0%	2,053,385	2,082,828	101.4%	2,016,788	2,272,746	112.7%
訪問入浴介護	回／年	42,986	39,521	91.9%	45,402	37,805	83.3%	40,670	35,860	88.2%
訪問看護	回／年	390,739	449,336	115.0%	412,483	479,028	116.1%	464,044	497,552	107.2%
訪問リハビリテーション	回／年	46,828	73,635	157.2%	49,395	88,243	178.6%	76,200	98,726	129.6%
居宅療養管理指導	人／月	7,451	7,974	107.0%	7,867	8,715	110.8%	8,224	9,401	114.3%
通所介護（デイサービス）	回／年	800,484	668,742	83.5%	845,237	678,834	80.3%	695,168	700,971	100.8%
通所リハビリテーション（デイケア）	回／年	487,340	385,925	79.2%	514,374	394,349	76.7%	401,457	416,430	103.7%
短期入所生活介護	日／年	461,051	421,187	91.4%	471,234	415,787	88.2%	406,377	407,676	100.3%
短期入所療養介護	日／年	40,450	32,616	80.6%	41,485	32,496	78.3%	32,807	32,389	98.7%
特定施設入居者生活介護	人／月	2,004	2,089	104.2%	2,083	2,146	103.0%	2,277	2,223	97.6%
福祉用具貸与	人／月	17,392	16,925	97.3%	18,361	17,561	95.6%	17,651	18,304	103.7%
特定福祉用具購入	件／年	3,312	3,276	98.9%	3,492	3,144	90.0%	3,396	3,544	104.4%
住宅改修	件／年	3,024	2,457	81.3%	3,180	2,590	81.4%	2,592	2,663	102.7%
居宅介護支援	人／月	25,803	23,799	92.2%	27,242	24,414	89.6%	24,837	25,239	101.6%
②地域密着型サービス										
定期巡回・随時対応型訪問介護看護、 夜間対応型訪問介護	人／月	449	422	94.0%	486	457	94.0%	473	480	101.5%
認知症対応型通所介護	回／年	64,327	51,579	80.2%	65,647	51,840	79.0%	52,074	57,406	110.2%
小規模多機能型居宅介護	人／月	958	940	98.1%	1,035	991	95.7%	970	1,017	104.8%
認知症対応型共同生活介護 （グループホーム）	人／月	2,078	2,074	99.8%	2,132	2,112	99.1%	2,160	2,153	99.7%
地域密着型特定施設入居者生活介護	人／月	—	—	—	—	—	—	—	—	—
地域密着型介護老人福祉施設 入所者生活介護	人／月	430	394	91.6%	430	394	91.6%	422	423	100.2%
看護小規模多機能型居宅介護	人／月	314	358	114.0%	385	378	98.2%	447	398	89.0%
地域密着型通所介護	回／年	328,723	265,412	80.7%	346,964	261,846	75.5%	273,934	260,326	95.0%
③施設サービス										
介護老人福祉施設（特別養護老人ホーム）	人／月	4,092	3,940	96.3%	4,251	4,133	97.2%	4,377	4,193	95.8%
介護老人保健施設、介護医療院	人／月	3,039	2,829	93.1%	3,132	2,791	89.1%	2,887	2,831	98.1%
地域支援事業（主なサービス）										
訪問介護型サービス、 生活支援訪問型サービス	回／年	273,551	231,019	84.5%	283,398	230,058	81.2%	248,091	220,379	88.8%
通所介護型サービス、 生活支援通所型サービス	回／年	376,127	352,856	93.8%	390,099	384,162	98.5%	382,280	404,697	105.9%
食の自立支援サービス事業	食／年	323,523	269,891	83.4%	329,901	271,345	82.3%	283,129	266,544	94.1%

※食の自立支援サービス事業以外の単位は、利用月（実際にサービスを利用した月）ベースで、翌年7月審査分までを集計したもの。

なお、43ページ「[保険給付の状況]2 保険給付」・66ページ「[主な地域支援事業の実績] 1 介護予防・日常生活支援総合事業（1）介護予防・生活支援サービス事業」は、集計方法及び対象月数が異なるため、上記の数値とは一致しない。

※地域密着型特定施設入居者生活介護は、居宅サービス等の特定施設入居者生活介護に含めている。

※住所地特例者の利用実績については、市町村毎に算定手法が異なるため、集計から除外している。

このページは空白です。

# 審 議 会

## 1 仙台市介護保険審議会

介護保険法第117条の規定により、市町村は、基本指針に即して、3年ごとに介護保険事業に係る保険給付の円滑な実施に関する計画（介護保険事業計画）を定めることとされており、この事業計画を定め又は変更するにあたっては、同条第12項の規定により、あらかじめ、被保険者の意見を反映させるために必要な措置を講じなければならないこととされている。

本市においては、被保険者の意見をはじめ、学識経験者、医療・保健関係者・福祉関係者、サービス提供事業者等、多くの有識者の方々から意見を伺うため介護保険運営委員会（平成12年9月25日要綱設置）を設置した。

第2期の事業運営期間がスタートするにあたり、この運営委員会を発展的に解消し、市の附属機関として「介護保険審議会」を平成15年4月に設置した。

### （1）所掌事項

審議会は、市長の諮問に応じ、次に掲げる事項について調査審議する。

- ① 仙台市介護保険事業計画の策定、変更及び進行状況に関する事項
- ② 前号に定めるもののほか、介護保険事業の円滑な運営のために必要な事項

### （2）開催状況

			協議内容等
第2期	平成15年	第1回 (7月9日)	<ul style="list-style-type: none"> <li>● 会長、副会長の選出</li> <li>● 仙台市介護保険審議会の運営等について</li> <li>● 仙台市介護保険事業計画の概要について</li> <li>● 仙台市介護保険の状況</li> </ul>
		第2回 (8月28日)	<ul style="list-style-type: none"> <li>● 介護保険制度等の概要について</li> </ul>
		第3回 (12月1日)	<ul style="list-style-type: none"> <li>● 第1期運営期間（H12～14）における介護保険の実施状況について</li> <li>● 市民から寄せられた意見等について</li> </ul>
	平成16年	第4回 (1月28日)	<ul style="list-style-type: none"> <li>● 介護サービスの質の向上・給付の適正化について</li> <li>● 介護サービスの評価について</li> </ul>
		第5回 (4月28日)	<ul style="list-style-type: none"> <li>● 第3期介護保険事業計画作成のための実態調査の実施について</li> <li>● 介護保険制度の見直しについて</li> </ul>
		第6回 (10月13日)	<ul style="list-style-type: none"> <li>● 平成15年度決算について</li> <li>● 第3期介護保険事業計画策定のための実態調査単純集計結果について</li> <li>● 仙台市高齢者保健福祉計画策定のための実態調査項目について</li> <li>● 介護保険制度の見直しについて</li> </ul>
	平成17年	第7回 (1月27日)	<ul style="list-style-type: none"> <li>● 第3期介護保険事業計画策定のための実態調査集計結果について</li> <li>● 介護保険制度の見直しについて</li> </ul>
		第8回 (3月30日)	<ul style="list-style-type: none"> <li>● 第3期介護保険事業計画の策定について</li> <li>● 平成17年度予算について</li> </ul>
		第9回 (5月9日)	<ul style="list-style-type: none"> <li>● 日常生活圏域の考え方等について</li> <li>● 介護保険事業の運営状況等について</li> <li>● 仙台市高齢者保健福祉計画策定のための実態調査について</li> <li>● 特別養護老人ホームの入所申込状況等の調査結果について</li> </ul>
	平成17年	第10回 (6月8日)	<ul style="list-style-type: none"> <li>● 仙台市高齢者保健福祉計画・介護保険事業計画構成（事務局素案）について</li> <li>● 仙台市高齢者保健福祉計画における基本目標と視点（案）について</li> <li>● 介護保険事業の円滑な推進のための施策の現状等について</li> </ul>
		第11回 (7月27日)	<ul style="list-style-type: none"> <li>● 仙台市高齢者保健福祉計画の見直しについて</li> <li>● 介護保険制度改正の概要（平成17年10月施行分）について</li> </ul>
		第12回 (8月24日)	<ul style="list-style-type: none"> <li>● 介護保険制度の円滑な実施に関する方策について</li> <li>● 介護給付等対象サービスの種類ごとの量の見込みについて</li> </ul>
		第13回 (10月25日)	<ul style="list-style-type: none"> <li>● 地域密着型サービスについて</li> <li>● 地域支援事業について</li> <li>● 地域包括支援センターの考え方について</li> </ul>
		第14回 (11月16日)	<ul style="list-style-type: none"> <li>● 仙台市高齢者保健福祉計画（介護保険事業計画）中間報告（案）について</li> <li>● 地域密着型サービス運営委員会の設置について</li> <li>● 地域包括支援センター受託申請の状況について</li> </ul>

第2期	平成18年	第15回 (1月23日)	<ul style="list-style-type: none"> <li>● 仙台市高齢者保健福祉計画（介護保険事業計画）中間報告に係るパブリックコメントの実施について</li> <li>● 仙台市高齢者保健福祉計画（介護保険事業計画）（案）について</li> <li>● 仙台市地域包括支援センターについて</li> </ul>
		第16回 (2月6日)	<ul style="list-style-type: none"> <li>● 仙台市介護保険事業計画のあり方について（答申案）</li> <li>● 仙台市高齢者保健福祉計画（介護保険事業計画）最終案について</li> <li>● 仙台市地域包括支援センターに係る事項について</li> <li>● 仙台市地域密着型サービス運営委員会の設置について</li> </ul>
		2月14日	● 仙台市介護保険事業計画のあり方について（答申）
		第17回 (3月27日)	<ul style="list-style-type: none"> <li>● 仙台市高齢者保健福祉計画（介護保険事業計画）について</li> <li>● 地域包括支援センターについて</li> <li>● 第1回地域密着型サービス運営委員会審議等について</li> </ul>
第3期	平成18年	第1回 (7月19日)	<ul style="list-style-type: none"> <li>● 会長、副会長の選出</li> <li>● 会議の運営について</li> <li>● 仙台市介護保険審議会の概要について</li> <li>● 仙台市における介護保険の状況</li> <li>● 地域包括支援センター運営協議会議事事項</li> </ul>
		第2回 (8月30日)	<ul style="list-style-type: none"> <li>● 会議の運営について</li> <li>● 仙台市介護保険制度の概要について</li> <li>● 第3期仙台市高齢者保健福祉計画（介護保険事業計画）の概要について</li> <li>● 地域密着型サービス運営委員会第1回会議について</li> <li>● 地域包括支援センターの事業評価等について</li> </ul>
		第3回 (12月20日)	<ul style="list-style-type: none"> <li>● 第2期事業運営期間における介護保険の実施状況について</li> <li>● 地域密着型サービス運営委員会（第2回・第3回会議）について</li> <li>● 地域包括支援センター運営協議会の設置について</li> <li>● 地域包括支援センターの事業評価等の結果について</li> <li>● 平成19年度受託法人決定の方針等について</li> </ul>
	平成19年	第4回 (3月19日)	<ul style="list-style-type: none"> <li>● 第4期事業計画策定のための実態調査の実施について</li> <li>● 平成18年度介護保険事業運営の実施状況について</li> <li>● 地域密着型サービス運営委員会（第4回会議）について</li> <li>● 地域包括支援センター運営委員会の設置について</li> <li>● 平成19年度地域包括支援センター設置運営法人について</li> </ul>
		第5回 (7月11日)	<ul style="list-style-type: none"> <li>● コムスン不正行為への対応について</li> <li>● 地域密着型サービス運営委員会（第5回・第6回会議）について</li> <li>● 第4期介護保険事業計画策定のための実態調査の実施について</li> <li>● 平成18年度介護保険事業運営の実施状況について</li> </ul>
	平成20年	第6回 (1月23日)	<ul style="list-style-type: none"> <li>● 地域密着型サービス運営委員会（第7回～第9回会議）について</li> <li>● 地域包括支援センター運営委員会（第1回～第3回会議）について</li> <li>● 「仙台市高齢者保健福祉計画（介護保険事業計画）」策定のための実態調査における単純集計結果について</li> <li>● 税制改正に伴う介護保険料の激変緩和措置継続の取扱いについて</li> <li>● 平成19年版「仙台市の介護保険」について</li> </ul>
		第7回 (3月26日)	<ul style="list-style-type: none"> <li>● 第4期介護保険事業計画策定について・諮問</li> <li>● 仙台市高齢者保健福祉計画（介護保険事業計画）策定のための実態調査報告書について</li> <li>● 制度改正に伴う情報提供</li> <li>● 平成20年度地域包括支援センター設置運営法人等について</li> </ul>
		第8回 (6月4日)	<ul style="list-style-type: none"> <li>● 本市高齢者を取り巻く現状と課題について</li> <li>● 仙台市高齢者保健福祉計画（介護保険事業計画）構成（案）について</li> <li>● 介護保険事業の運営状況等について</li> </ul>
		第9回 (8月6日)	<ul style="list-style-type: none"> <li>● 高齢者保健福祉施策における重点課題について</li> <li>● 「日常生活圏域」設定の考え方について</li> <li>● 高齢者保健福祉施策の推進について</li> <li>● 介護保険事業の円滑な運営に関する方策について</li> <li>● 第4期介護保険事業（支援）計画等について</li> <li>● 地域密着型サービス運営委員会（第10回・第11回会議）について</li> </ul>

第3期	平成20年	第10回 (8月27日)	<ul style="list-style-type: none"><li>● 特別養護老人ホームの入所申込状況等の調査結果について</li><li>● 平成19年度介護保険の実施状況について</li><li>● 平成19年度地域支援事業等の実施状況について</li><li>● 高齢者保健施策の推進について</li><li>● 介護保険事業の円滑な運営に関する方策について</li><li>● 「日常生活圏域」設定の考え方について</li></ul>	
		第11回 (10月22日)	<ul style="list-style-type: none"><li>● 特別養護老人ホーム入居希望者アンケート調査結果に基づく特別養護老人ホーム優先入所必要者数の試算について</li><li>● 介護保険事業の円滑な運営に関する方策について</li><li>● 介護給付対象サービス及び地域支援事業の量の見込み等について</li><li>● 地域密着型サービス運営委員会（第12回会議）について</li><li>● 地域包括支援センター運営委員会（第4回・第5回会議）について</li></ul>	
		第12回 (11月19日)	<ul style="list-style-type: none"><li>● 地域包括支援センター運営委員会（第6回会議）について</li><li>● 高齢者保健福祉計画（介護保険事業計画）中間報告（案）について</li><li>● パブリックコメントの実施について</li></ul>	
	平成21年	第13回 (1月28日)	<ul style="list-style-type: none"><li>● 平成21年度介護報酬改定の概要等について</li><li>● 高齢者保健福祉計画（介護保険事業計画）中間報告に係るパブリックコメントの実施状況について</li><li>● 高齢者保健福祉計画（介護保険事業計画）（案）について</li></ul>	
		第14回 (2月2日)	<ul style="list-style-type: none"><li>● 仙台市介護保険事業計画のあり方（答申案）について</li><li>● 地域密着型サービス運営委員会（第13回会議）について</li><li>● 地域包括支援センター運営委員会（第7回会議）について</li><li>● 平成21年度地域包括支援センター設置運営について</li><li>● 高齢者保健福祉計画（介護保険事業計画）（案）について</li></ul>	
		2月13日	● 仙台市介護保険事業計画のあり方について（答申）	
第4期	平成21年	第1回 (7月22日)	<ul style="list-style-type: none"><li>● 会長及び副会長の選出</li><li>● 仙台市介護保険審議会の概要等について</li><li>● 地域密着型サービス運営委員会及び地域包括支援センター運営委員会委員の指定</li><li>● 介護保険の実施状況等について</li><li>● 地域密着型サービス運営委員会（第1回会議）について</li></ul>	
		平成22年	第2回 (3月24日)	<ul style="list-style-type: none"><li>● 第3期事業運営期間における介護保険の実施状況について</li><li>● 高齢者保健福祉計画（介護保険事業計画）主要事業取組状況について</li><li>● 介護従事者の人材確保及び処遇改善に向けた取り組みについて</li><li>● 平成22年度地域包括支援センター設置運営について</li><li>● 地域密着型サービス運営委員会（第2回及び第3回会議）について</li><li>● 地域包括支援センター運営委員会（第1回、第2回及び第3回会議）について</li></ul>
			第3回 (8月5日)	<ul style="list-style-type: none"><li>● 第5期介護保険事業計画策定のための実態調査の実施について</li><li>● 介護保険の実施状況について</li><li>● 平成21年度地域支援事業の実施状況について</li><li>● 地域密着型サービス運営委員会（第4回及び第5回会議）について</li><li>● （仮称）仙台市介護予防推進計画の策定について</li></ul>
	平成23年	第4回 (1月26日)	<ul style="list-style-type: none"><li>● 仙台市高齢者保健福祉計画・介護保険事業計画策定のための実態調査報告（設問項目ごとの集計結果）について</li><li>● 平成22年版「仙台市の介護保険」について</li><li>● 地域密着型サービス運営委員会（第6回及び第7回会議）について</li><li>● 地域包括支援センター運営委員会（第4回及び第5回会議）について</li><li>● （仮称）仙台市介護予防推進プラン～目指そう豊齢力アップ～（案）について</li></ul>	
		第5回 (6月29日)	<ul style="list-style-type: none"><li>● 東日本大震災における要援護高齢者への対応状況等について</li><li>● 介護保険法改正の概要</li><li>● 第5期介護保険事業計画策定について</li><li>● 仙台市高齢者保健福祉計画・介護保険事業計画策定のための実態調査報告について</li></ul>	
		第6回 (8月3日)	<ul style="list-style-type: none"><li>● 仙台市高齢者保健福祉計画（介護保険事業計画）の策定について</li><li>● 仙台市の高齢者を取り巻く現状と課題について</li><li>● 仙台市高齢者保健福祉計画（介護保険事業計画）基本目標と施策の体系（案）について</li><li>● 平成22年度介護保険の実施状況について</li><li>● 平成22年度地域支援事業の実施状況について</li></ul>	
		第7回 (9月7日)	<ul style="list-style-type: none"><li>● 仙台市高齢者保健福祉計画（介護保険事業計画）基本目標と施策の体系（案）について</li><li>● 仙台市高齢者保健福祉計画（介護保険事業計画）の中間振り返りについて</li><li>● 仙台市高齢者保健福祉計画（介護保険事業計画）構成（案）について</li><li>● 高齢者保健福祉施策の推進（各論）について</li><li>● 介護保険事業の円滑な運営に関する方策について</li><li>● 地域包括支援センター運営委員会（第6回会議）について</li></ul>	

第4期	平成23年	第8回 (10月7日)	<ul style="list-style-type: none"> <li>● 介護保険事業の円滑な運営に関する方策について</li> <li>● 仙台市高齢者保健福祉計画（介護保険事業計画）の中間振り返りについて</li> <li>● 高齢者保健福祉施策の推進（各論）について</li> <li>● 地域包括支援センター運営委員会（第7回会議）について</li> </ul>
		第9回 (11月2日)	<ul style="list-style-type: none"> <li>● 仙台市高齢者保健福祉計画（介護保険事業計画）の中間振り返りについて</li> <li>● 高齢者保健福祉施策の推進（各論）について</li> <li>● 特別養護老人ホーム入居希望者アンケート調査結果に基づく特別養護老人ホーム優先入所必要者数の試算について</li> <li>● 介護給付対象サービス及び地域支援事業の量の見込み等について</li> </ul>
		第10回 (11月16日)	<ul style="list-style-type: none"> <li>● 地域包括支援センター運営委員会（第8回会議）について</li> <li>● 地域密着型サービス運営委員会（第8回及び第9回会議）について</li> <li>● 仙台市高齢者保健福祉計画（介護保険事業計画）の中間案について</li> <li>● パブリックコメントの実施について</li> </ul>
	平成24年	第11回 (2月1日)	<ul style="list-style-type: none"> <li>● 平成24年度介護報酬改定の概要について</li> <li>● 高齢者保健福祉計画・介護保険事業計画 中間案に係るパブリックコメント等の実施状況について</li> <li>● 高齢者保健福祉計画・介護保険事業計画（案）について</li> <li>● 地域包括支援センター運営委員会（第9回会議）について</li> </ul>
		第12回 (2月8日)	<ul style="list-style-type: none"> <li>● 仙台市介護保険事業計画のあり方（答申案）について</li> <li>● 地域密着型サービス運営委員会（第10回会議）について</li> <li>● 地域包括支援センター運営委員会（第10回会議）について</li> </ul>
第5期	平成24年	第1回 (8月1日)	<ul style="list-style-type: none"> <li>● 会長及び副会長の選出</li> <li>● 仙台市介護保険審議会の概要等について</li> <li>● 地域密着型サービス運営委員会及び地域包括支援センター運営委員会委員の指定</li> <li>● 仙台市高齢者保健福祉計画・介護保険事業計画の概要について</li> <li>● 介護保険サービス事業に関する基準の条例制定について</li> </ul>
		第2回 (9月4日)	<ul style="list-style-type: none"> <li>● 介護保険サービス事業に関する基準の条例制定について</li> <li>● 仙台市における地域支援事業について</li> <li>● 地域密着型サービス運営委員会について</li> <li>● 地域包括支援センター運営委員会について</li> </ul>
		第3回 (11月5日)	<ul style="list-style-type: none"> <li>● 介護保険サービス事業に関する基準の条例制定について</li> <li>● 第4期事業計画期間における介護保険の実施状況について</li> <li>● 地域密着型サービス運営委員会について</li> <li>● 地域包括支援センター運営委員会について</li> </ul>
	平成25年	第4回 (4月23日)	<ul style="list-style-type: none"> <li>● 高齢者保健福祉計画・介護保険事業計画の平成24年度主要事業取り組み状況及び平成25年度の新規・拡充事業等について</li> <li>● 介護保険サービス事業に関する基準の条例制定について</li> <li>● 地域密着型サービス運営委員会（第3回及び第4回会議）について</li> <li>● 地域包括支援センター運営委員会（第4回会議）について</li> </ul>
		第5回 (8月28日)	<ul style="list-style-type: none"> <li>● 社会保障制度改革国民会議の報告書について</li> <li>● 第6期仙台市介護保険事業計画策定のための実態調査の実施について</li> <li>● 地域密着型サービス運営委員会（第5回会議）について</li> <li>● 地域包括支援センター運営委員会（第5回会議）について</li> </ul>
	平成26年	第6回 (1月31日)	<ul style="list-style-type: none"> <li>● 仙台市高齢者保健福祉計画・介護保険事業計画策定のための実態調査報告（調査項目ごとの集計結果）について</li> <li>● 社会保障審議会介護保険部会「介護保険制度の見直しに関する意見」について</li> <li>● 地域密着型サービス運営委員会（第6回及び第7回会議）について</li> <li>● 地域包括支援センター運営委員会（第6回及び第7回会議）について</li> </ul>
		第7回 (3月26日)	<ul style="list-style-type: none"> <li>● 仙台市高齢者保健福祉計画・介護保険事業計画策定のための実態調査結果報告について</li> <li>● 仙台市高齢者保健福祉計画・介護保険事業計画の策定について</li> </ul>
		第8回 (6月4日)	<ul style="list-style-type: none"> <li>● 仙台市高齢者保健福祉計画・介護保険事業計画の策定について</li> <li>● 高齢者保健福祉計画策定・介護保険事業計画策定のための実態調査報告について</li> <li>● 本市の高齢化の状況等について</li> <li>● 高齢者保健福祉計画・介護保険事業計画の主要事業取組について</li> <li>● 本市における今後の高齢者保健福祉施策の方向性について</li> <li>● 地域密着型サービス運営委員会（第8回会議）について</li> </ul>
		第9回 (7月23日)	<ul style="list-style-type: none"> <li>● 高齢者保健福祉計画・介護保険事業計画の構成（案）について</li> <li>● 高齢者保健福祉計画・介護保険事業計画の基本目標と施策の体系（案）について</li> <li>● 高齢者保健福祉施策の推進（各論）について</li> <li>● 地域密着型サービス運営委員会（第9回会議）について</li> <li>● 地域包括支援センター運営委員会（第8回会議）について</li> </ul>

第5期	平成26年	第10回 (9月3日)	● 高齢者保健福祉施策の推進（各論）について
		第11回 (10月15日)	● 高齢者保健福祉施策の推進（各論）について ● 地域密着型サービス運営委員会（第10回会議）について ● 地域包括支援センター運営委員会（第9回会議）について
		第12回 (10月29日)	● 高齢者保健福祉施策の推進（各論）について ● 特別養護老人ホーム等の入所必要者数の試算について ● 介護給付対象サービス及び地域支援事業の量の見込み等について
		第13回 (11月12日)	● 仙台市高齢者保健福祉計画・介護保険事業計画の中間案について ● パブリックコメントの実施について ● 地域包括支援センター運営委員会（第10回会議）について
		第14回 (12月24日)	● 居宅介護支援事業に関する基準の条例制定について ● 地域包括支援センター運営委員会（第11回会議）について
	平成27年	第15回 (2月4日)	● 仙台市高齢者保健福祉計画・介護保険事業計画中間案に係るパブリックコメント等の実施状況について ● 仙台市高齢者保健福祉計画・介護保険事業計画（案）について ● 地域密着型サービス運営委員会（第11回会議）について ● 地域包括支援センター運営委員会（第12回会議）について ● 仙台市介護保険事業計画のあり方（答申案）について
第6期	平成27年	第1回 (8月26日)	● 会長及び副会長の選出 ● 仙台市介護保険審議会の概要等について ● 地域密着型サービス運営委員会及び地域包括支援センター運営委員会委員の指定 ● 仙台市高齢者保健福祉計画・介護保険事業計画の概要について ● 介護保険の実施状況について ● 地域密着型サービス運営委員会（第5期第12回会議）について ● 地域密着型サービス運営委員会（第6期第1回会議）について ● 地域包括支援センター運営委員会（第6期第1回会議）について
		第2回 (3月23日)	● 平成28年度当初予算の概要について ● 新しい総合事業について ● 地域密着型サービス運営委員会（第6期第2回会議）について ● 地域密着型サービス運営委員会（第6期第3回会議）について ● 地域包括支援センター運営委員会（第6期第2回会議）について ● 地域包括支援センター運営委員会（第6期第3回会議）について ● 地域包括支援センター運営委員会（第6期第4回会議）について
	平成28年	第3回 (6月29日)	● 介護保険の実施状況（平成27年度決算見込み版）について ● 仙台市「介護予防・日常生活支援総合事業（新しい総合事業）」について ● 地域密着型サービス運営委員会（第6期第4回会議）について
		第4回 (8月3日)	● 仙台市「介護予防・日常生活支援総合事業（新しい総合事業）」修正案と「介護予防・生活支援サービス事業」の基準、報酬等（案）に対する市民意見募集（パブリックコメント）の実施について ● 第7期仙台市介護保険事業計画策定のための実態調査の実施について ● 地域包括支援センター運営委員会（第6期第5回会議）について ● 地域密着型サービス運営委員会（第6期第5回会議）について
		第5回 (11月9日)	● 「介護予防・生活支援サービス事業」の基準や報酬等（案）の市民意見募集（パブリックコメント）の結果と「介護予防・生活支援サービス事業」の基準や報酬等（案）について ● 仙台市「介護予防・日常生活支援総合事業（新しい総合事業）」のスケジュールについて ● 仙台市介護保険事業計画策定のための実態調査（要介護者等調査）調査票について ● 地域密着型サービス運営委員会（第6期第6回会議）について
	平成29年	第6回 (3月29日)	● 仙台市高齢者保健福祉計画・介護保険事業計画の策定について ● 介護予防・日常生活支援総合事業について ● 地域包括支援センター運営委員会（第6期第6回会議）について ● 地域包括支援センター運営委員会（第6期第7回会議）について ● 地域密着型サービス運営委員会（第6期第7回会議）について
		第7回 (6月7日)	● 仙台市高齢者保健福祉計画・介護保険事業計画の策定について ● 仙台市高齢者保健福祉計画・介護保険事業計画策定のための実態調査報告について ● 本市の高齢化の状況等について ● 仙台市高齢者保健福祉計画・介護保険事業計画の主要事業取り組みについて ● 本市における今後の高齢者保健福祉施策の方向性について ● 地域密着型サービス運営委員会（第6期第8回会議）について

第6期	平成29年	第8回 (7月19日)	<ul style="list-style-type: none"> <li>● 高齢者保健福祉計画・介護保険事業計画の基本目標と施策の体系（案）について</li> <li>● 高齢者保健福祉施策の推進（各論）について</li> <li>● 地域密着型サービス運営委員会（第6期第9回会議）について</li> <li>● 地域包括支援センター運営委員会（第6期第8回会議）について</li> </ul>
		第9回 (8月30日)	<ul style="list-style-type: none"> <li>● 高齢者保健福祉施策の推進（各論）について</li> </ul>
		第10回 (9月13日)	<ul style="list-style-type: none"> <li>● 高齢者保健福祉施策の推進（各論）について</li> </ul>
		第11回 (10月25日)	<ul style="list-style-type: none"> <li>● 高齢者保健福祉施策の推進（各論）について</li> </ul>
		第12回 (11月8日)	<ul style="list-style-type: none"> <li>● 仙台市高齢者保健福祉計画・介護保険事業計画の中間案について</li> <li>● パブリックコメントの実施について</li> <li>● 地域包括支援センター運営委員会（第6期第9回会議）について</li> </ul>
	平成30年	第13回 (2月7日)	<ul style="list-style-type: none"> <li>● 仙台市高齢者保健福祉計画・介護保険事業計画中間案に係るパブリックコメント等の実施状況について</li> <li>● 仙台市高齢者保健福祉計画・介護保険事業計画（案）について</li> <li>● 地域密着型サービス運営委員会（第6期第11回会議）について</li> <li>● 地域包括支援センター運営委員会（第6期第10回会議）について</li> <li>● 仙台市介護保険事業計画のあり方（答申案）について</li> </ul>
第7期	平成30年	第1回 (8月22日)	<ul style="list-style-type: none"> <li>● 会長及び副会長の選出</li> <li>● 仙台市介護保険審議会の概要等について</li> <li>● 地域密着型サービス運営委員会及び地域包括支援センター運営委員会委員の指定</li> <li>● 仙台市高齢者保健福祉計画・介護保険事業計画の概要について</li> <li>● 介護保険の実施状況について</li> <li>● 地域密着型サービス運営委員会（第6期第12回会議）について</li> <li>● 地域密着型サービス運営委員会（第7期第1回会議）について</li> <li>● 地域包括支援センター運営委員会（第6期第11回会議）について</li> <li>● 地域包括支援センター運営委員会（第7期第1回会議）について</li> </ul>
		第2回 (7月31日)	<ul style="list-style-type: none"> <li>● 介護保険の実施状況について</li> <li>● 第8期仙台市介護保険事業計画策定のための実態調査の実施について</li> <li>● 地域密着型サービス運営委員会（第7期第2回から第5回会議）について</li> <li>● 地域包括支援センター運営委員会（第7期第2回から第5回会議）について</li> </ul>
	令和2年	第3回 (3月23日)	<ul style="list-style-type: none"> <li>● 仙台市高齢者保健福祉計画・介護保険事業計画の策定について</li> <li>● 仙台市介護保険事業計画策定のための実態調査の報告について</li> <li>● 地域密着型サービス運営委員会（第7期第6回・第7回会議）について</li> <li>● 地域包括支援センター運営委員会（第7期第6回・第7回会議）について</li> </ul>
		第4回 (7月15日)	<ul style="list-style-type: none"> <li>● 高齢者保健福祉計画・介護保険事業計画の策定について</li> <li>● 現行計画の振り返り</li> <li>● 次期計画の方向性と施策について</li> </ul>
		第5回 (8月19日)	<ul style="list-style-type: none"> <li>● 高齢者保健福祉計画・介護保険事業計画 基本目標と施策の体系(案)について</li> <li>● 高齢者保健福祉施策の推進（各論）（案）について</li> </ul>
		第6回 (9月8日)	<ul style="list-style-type: none"> <li>● 高齢者保健福祉施策の推進（各論）（案）について</li> </ul>
		第7回 (10月14日)	<ul style="list-style-type: none"> <li>● 高齢者保健福祉施策の推進（各論）（案）について</li> </ul>
		第8回 (11月4日)	<ul style="list-style-type: none"> <li>● 仙台市高齢者保健福祉計画・介護保険事業計画の中間案について</li> <li>● パブリックコメントの実施について</li> </ul>
	令和3年	第9回 (1月25日)	<ul style="list-style-type: none"> <li>● 仙台市高齢者保健福祉計画・介護保険事業計画 中間案に係るパブリックコメント等の実施状況について</li> <li>● 仙台市高齢者保健福祉計画・介護保険事業計画（案）について</li> <li>● 仙台市介護保険事業計画（答申案）について</li> </ul>
第8期	令和3年	第1回 (8月25日)	<ul style="list-style-type: none"> <li>● 会長及び副会長の選出</li> <li>● 仙台市介護保険審議会の運営（案）について</li> <li>● 仙台市介護保険審議会の概要について</li> <li>● 地域密着型サービス運営委員会及び地域包括支援センター運営委員会委員の指定</li> <li>● 仙台市高齢者保健福祉計画・介護保険事業計画の概要について</li> <li>● 介護保険の実施状況について</li> <li>● 地域密着型サービス運営委員会（第7期第8回から第12回会議及び第8期第1回会議）について</li> <li>● 地域包括支援センター運営委員会（第7期第8回から第11回会議及び第8期第1回会議）について</li> </ul>

第8期	令和4年	第2回 (7月29日)	<ul style="list-style-type: none"> <li>● 介護保険の実施状況について</li> <li>● 第9期仙台市介護保険事業計画策定のための実態調査の実施について</li> <li>● 地域密着型サービス運営委員会（第8期第2回から第5回会議）について</li> <li>● 地域包括支援センター運営委員会（第8期第2回から第5回会議）について</li> </ul>
	令和5年	第3回 (3月29日)	<ul style="list-style-type: none"> <li>● 仙台市高齢者保健福祉計画・介護保険事業計画の策定について</li> <li>● 仙台市高齢者保健福祉計画策定のための実態調査の報告について</li> <li>● 仙台市介護保険事業計画策定のための実態調査の報告について</li> <li>● 地域密着型サービス運営委員会（第8期第6回・第7回会議）について</li> <li>● 地域包括支援センター運営委員会（第8期第6回・第7回会議）について</li> </ul>
		第4回 (5月24日)	<ul style="list-style-type: none"> <li>● 副会長の選出</li> <li>● 本市の高齢化の状況について</li> <li>● 現行計画の振り返りについて</li> <li>● 次期計画の方向性と施策について</li> <li>● 今後の審議予定について</li> <li>● 地域密着型サービス運営委員会（第8期第8回会議）について</li> </ul>
		第5回 (7月5日)	<ul style="list-style-type: none"> <li>● 仙台市介護保険事業計画（令和3年度～令和5年度）の進捗状況について</li> <li>● 高齢者保健福祉計画・介護保険事業計画基本目標と施策の体系（案）について</li> <li>● 高齢者保健福祉施策の推進（各論）（案）について</li> </ul>
		第6回 (8月9日)	<ul style="list-style-type: none"> <li>● 仙台市高齢者保健福祉計画・介護保険事業計画の骨子（案）について</li> <li>● 高齢者保健福祉施策の推進（各論）（案）について</li> <li>● 地域密着型サービス運営委員会（第8期第9回会議）について</li> </ul>
		第7回 (9月13日)	<ul style="list-style-type: none"> <li>● 高齢者保健福祉施策の推進（各論）（案）について</li> <li>● 介護サービス基盤整備に係る整備目標設定の考え方について</li> <li>● 地域包括支援センター運営委員会（第8期第8回会議）について</li> </ul>
		第8回 (10月25日)	<ul style="list-style-type: none"> <li>● 高齢者保健福祉施策の推進（各論）（案）について</li> <li>● 地域密着型サービス運営委員会（第8期第10回会議）について</li> </ul>
		第9回 (11月15日)	<ul style="list-style-type: none"> <li>● 仙台市高齢者保健福祉計画・介護保険事業計画の中間案について</li> <li>● パブリックコメントの実施について</li> </ul>
	令和6年	第10回 (1月25日)	<ul style="list-style-type: none"> <li>● 仙台市高齢者保健福祉計画・介護保険事業計画 中間案に係るパブリックコメント等の実施状況について</li> <li>● 仙台市高齢者保健福祉計画・介護保険事業計画（答申案）について</li> <li>● 地域包括支援センター運営委員会（第8期第9回会議）について</li> </ul>
第9期	令和6年	第1回 (8月28日)	<ul style="list-style-type: none"> <li>● 会長及び副会長の選出</li> <li>● 仙台市介護保険審議会の概要について</li> <li>● 地域密着型サービス運営委員会及び地域包括支援センター運営委員会委員の指定</li> <li>● 仙台市高齢者保健福祉計画・介護保険事業計画の概要について</li> <li>● 介護保険の実施状況について</li> <li>● 地域密着型サービス運営委員会（第8期第11回から第12回会議及び第9期第1回会議）について</li> <li>● 地域包括支援センター運営委員会（第8期第10回から第11回会議及び第9期第1回会議）について</li> <li>● 第8期（令和3～令和5年度）の審議経過</li> </ul>
	令和7年	第2回 (7月28日)	<ul style="list-style-type: none"> <li>● 仙台市介護保険事業計画（令和6年度～令和8年度）の進捗状況について</li> <li>● 第10期仙台市介護保険事業計画策定のための実態調査について</li> <li>● 市地域ケア会議における各区地域ケア会議の報告について</li> <li>● 介護保険料所得段階の基準となる額の改正について</li> <li>● 地域密着型サービス運営委員会（第9期第2回から第4回会議）について</li> <li>● 地域包括支援センター運営委員会（第9期第2回から第4回会議）について</li> </ul>

### (3) 委員の構成

(令和7年12月1日現在)

被保険者	4人
学識経験者	4人
保健医療関係者	4人
福祉関係者	4人
介護保険事業関連事業者	4人
合 計	20人

### (4) 委員名簿

(敬称略)

(令和7年12月1日現在)

区 分	氏 名	所 属 ・ 役 職 等
被 保 険 者	佐 藤 清 巳	被保険者代表
	菅 原 富 士 子	被保険者代表
	高 橋 順 子	被保険者代表
	鶴 田 弥 生	被保険者代表
学 識 経 験 者	○ 石 附 敬	東北福祉大学総合福祉学部社会福祉学科教授
	佐 々 木 心	仙台市議会議員
	◎ 栗 山 進 一	東北大学災害科学国際研究所所長
	橋 本 治 子	仙台弁護士会
保 健 医 療 関 係 者	鹿 野 英 生	(一社)仙台市医師会理事
	神 山 順 子	(公社)仙台市薬剤師会常務理事
	狩 野 ク ラ 子	(公社)宮城県看護協会専務理事
	駒 井 伸 也	(一社)仙台歯科医師会副会長
福 祉 関 係 者	大 内 修 道	仙台市民生委員児童委員協議会会長
	浅 倉 恵 子	(一社)宮城県社会福祉士会監事
	鈴 木 徳 子	(公社)認知症の人と家族の会宮城県支部副代表
	渡 邊 純 一	(社福)仙台市障害者福祉協会常務理事
介 護 保 険 事 業 者 関 連 事 業 者	草 刈 拓	宮城県ケアマネジャー協会副会長
	久 米 大 介	仙台市老人福祉施設協議会総務・組織委員長
	植 野 大 作	仙台介護サービスネットワーク事務局長
	土 井 勝 幸	宮城県老人保健施設連絡協議会監事

◎ : 会長

○ : 副会長

このページは空白です。

そ の 他

# 1 苦情等対応フロー

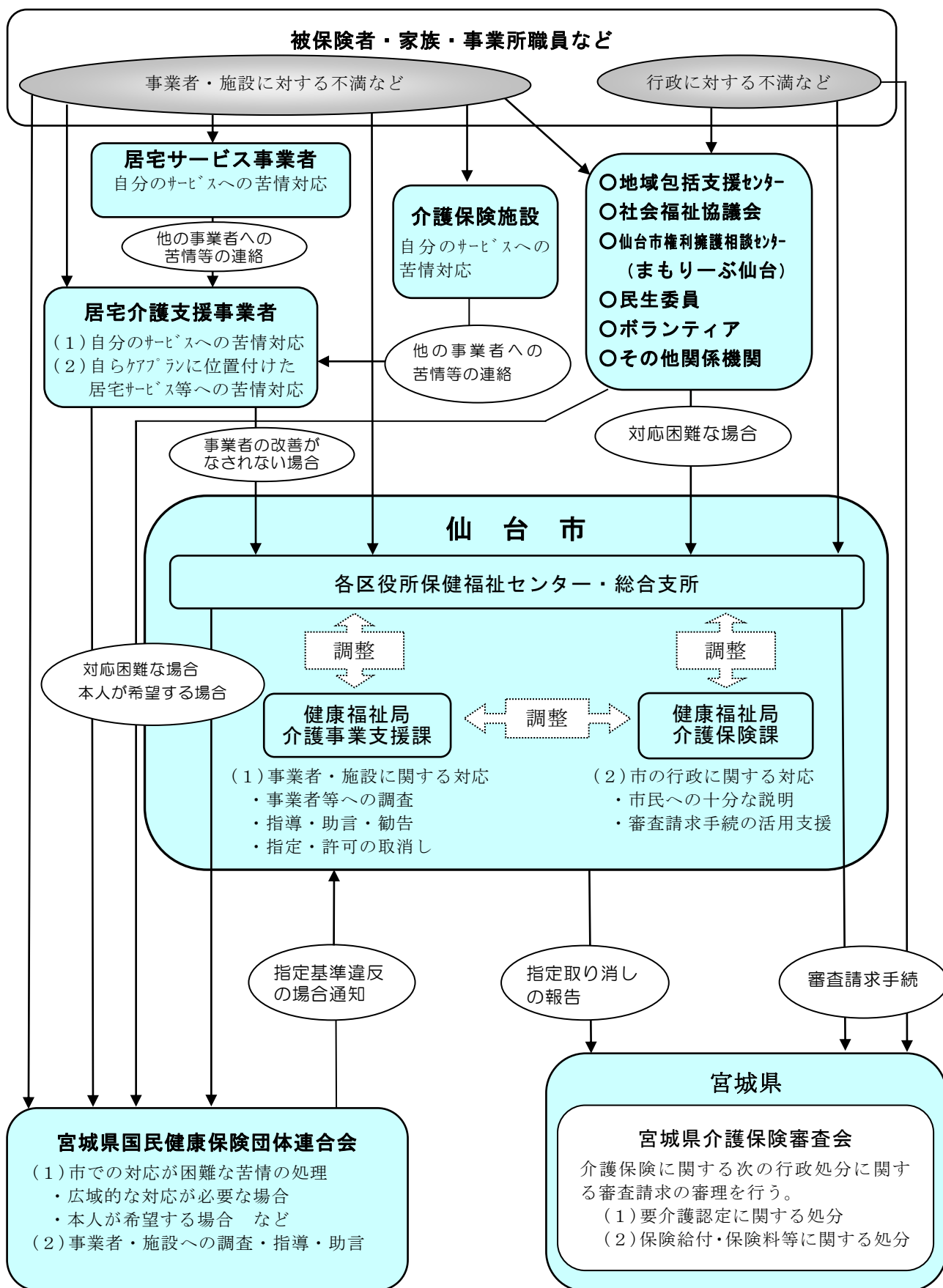

## 2 審査請求の状況について

### (1) 審査請求件数

(令和6年度末)

	受理件数	取下げ件数	裁 決 件 数				審理中
				却 下	認 容	棄 却	
令和2年度	0	0	0	0	0	0	0
令和3年度	2	0	2	0	1	1	0
令和4年度	2	0	2	0	1	1	0
令和5年度	1	0	1	0	0	1	0
令和6年度	0	0	0	0	0	0	0
累 計	5	0	5	0	2	3	0

※宮城県介護保険審査会において受理した審査請求の件数である。

### (2) 審査請求の概要

令和6年度における審査請求はありません。

## 3 市政出前講座実施状況

市政出前講座（市民の皆様要望により市の職員が出向いて、政策や事業について説明するとともに意見交換を行う）において「よくわかる介護保険」をテーマとして、平成14年度より実施。  
令和6年度は4回開催。

## 4 指定居宅介護支援事業所等への説明会・研修会実施状況

研修等の区分	実施時期	対象	研修等の内容
集団指導	令和6年6月 資料掲載		(1) 令和6年度運営指導等方針・計画について (2) 令和5年度運営指導等結果等について (3) 居宅介護支援業務・介護予防支援業務における留意点について
介護支援専門員等 研修会	令和6年6月 資料掲載		テーマ「保健福祉サービスの活用について」 (1) シルバーライフ (2) 障害者総合支援法の仕組みと介護保険制度との関連等について (3) 生活保護法における介護扶助の取扱いについて (4) 地域包括ケアシステムの推進に向けて (※初任者向け研修会)
	令和6年 8月23日	市内の指定居宅介護 支援事業所、指定介 護予防支援事業所 (地域包括支援セン ター) 等	講演 テーマ 「令和6年度介護報酬改定を事業所管理と人財育成に活かそう！」 講師 一般社団法人 あたご研究所 代表理事 後藤 佳苗 氏
	令和6年 11月7日		講演 テーマ 「介護におけるカスタマーハラスメントと対策について」 講師 晩翠法律事務所 菅野 修 弁護士
	令和7年 3月7日		講演 テーマ 「人生の最終段階における在宅での看取り介護について」 講師 公立大学法人宮城大学 看護学群副学群長 花里 陽子 氏
住宅改修事業者 研修会	令和6年 9月30日	住宅改修事業者	講演 テーマ 「自立支援を目指す住宅改修とは」 講師 コスモス向陽台ケアプラン 所長 後藤 慎一 氏
	令和6年 10月2日		

## 5 介護人材確保事業研修会等実施状況

研修等の区分	実施時期	対象	研修等の内容
新任介護関係職員交流会	令和6年 10月4日	仙台市内の介護事業所に 勤務するおおむね 就労経験3年未満の 新任介護職員	特に離職率が高い入職3年未満の介護関係職員を対象に、仙台市内の事業所の垣根を越えた介護関係職員同士で仲間意識や交流を持つことにより、仕事を行っていく上での同じ思い・悩みを共有し、介護の仕事の魅力を再確認することで、資質の向上や職場への定着・離職防止につなげる交流会を実施。  (1) 自己紹介スピーチ (2) 市内介護事業所に勤務する先輩職員による体験発表 テーマ「先輩たちの認知症ケア奮闘記」 (3) グループワーク
中堅介護職員研修会	令和6年 12月5日	仙台市内の介護事業所に 勤務するおおむね 就労経験5年以上の 中堅介護職員	人材育成・定着支援の役割を担う中堅職員に対して、期待される基本的役割を理解するとともに、後輩への指導や組織力（チームワーク・連携等）のキーパーソンとして、必要な知識と実践力を身につける研修会を実施。  (1) パネルディスカッション テーマ「ウェルビーイングは私がつくる！ ～働きやすく、やりがいを感じられる職場にするために～」 (2) グループワーク テーマ「私のやりがい」 「働きやすい職場にするために」
仙台市介護事業所のための 人材確保・働きやすい 環境づくり支援事業 (セミナー)	令和6年 10月28日	介護事業所経営者や 施設長、管理者、 採用担当者等	テーマ 「多様な人材確保を学び、人材採用力を向上させる 採用戦略を考えるセミナー」 講師 株式会社スリーデイズ 代表取締役 伊藤 理恵 氏
	令和6年 11月19日		テーマ 「採用力を高める！ SNSの活用方法」 講師 広報PRプロデューサー フリーアナウンサー 名久井 麻利 氏
	令和6年 12月2日		テーマ 「職員育成とメンタルヘルスケア」 講師 北海道介護福祉道場あかい花 代表 菊地 雅洋 氏
	令和6年 12月18日		テーマ 「リーダーシップ、マネジメント研修の取り組み方」 講師 株式会社funbalance 代表 関村 学 氏
小学校出前授業	令和6年 11月14日	中田小学校 3年生	仙台市内の小学校の3、4年生を対象に、高齢者の介護を題材として、地域での支え合い、人と人とのつながりの大切さに加えて、日常で手助けが必要となった高齢者への適切な対応方法などを学び、福祉・支え合いの大切さを伝える出前授業を実施。
	令和6年 12月11日	川前小学校 3年生	
	令和7年 1月16日	寺岡小学校 4年生	
介護の周辺業務切り出し 研修会	令和6年 9月10日	市内介護事業者	市内介護事業者を対象に、介護助手等の活用に向けて無資格者でも従事可能な業務の仕分けを学ぶ「介護現場における周辺業務の切り出し方」について研修を実施。 講師 株式会社プラスロボ 代表取締役CEO 鈴木 亮平 氏
外国人材の活用に向けた マッチング相談会	令和6年 11月28日	市内介護事業者	仙台市老人福祉施設協議会と本市の共催で、外国人材の活用に取り組む意向のある介護事業者を対象に、外国人材の雇用を支援する監理団体や登録支援機関等の受入調整機関と個別に相談ができるマッチング相談会を実施。
多様な人材の活用に向けた 勉強会	令和6年 12月24日	市内介護事業者	仙台市老人福祉施設協議会と本市の共催で、外国人材の活用に取り組む意向のある介護事業者を対象に、外国人材の受入れに取り組む事業者の事例共有や就労する外国人材との座談会を内容とする勉強会を実施。
潜在介護福祉士等 再就業支援セミナー	令和7年 1月25日	介護福祉士等の 有資格者で、 介護の仕事に 就労していない方	介護福祉士等の資格を保有しており、現在、介護現場に就業していない方を対象に、復職や就業する際に必要となる知識や技術の再確認を目的とした研修を実施。
	令和7年 2月20日		

組 織

# 1 事 務 機 構

(令和7年5月現在)

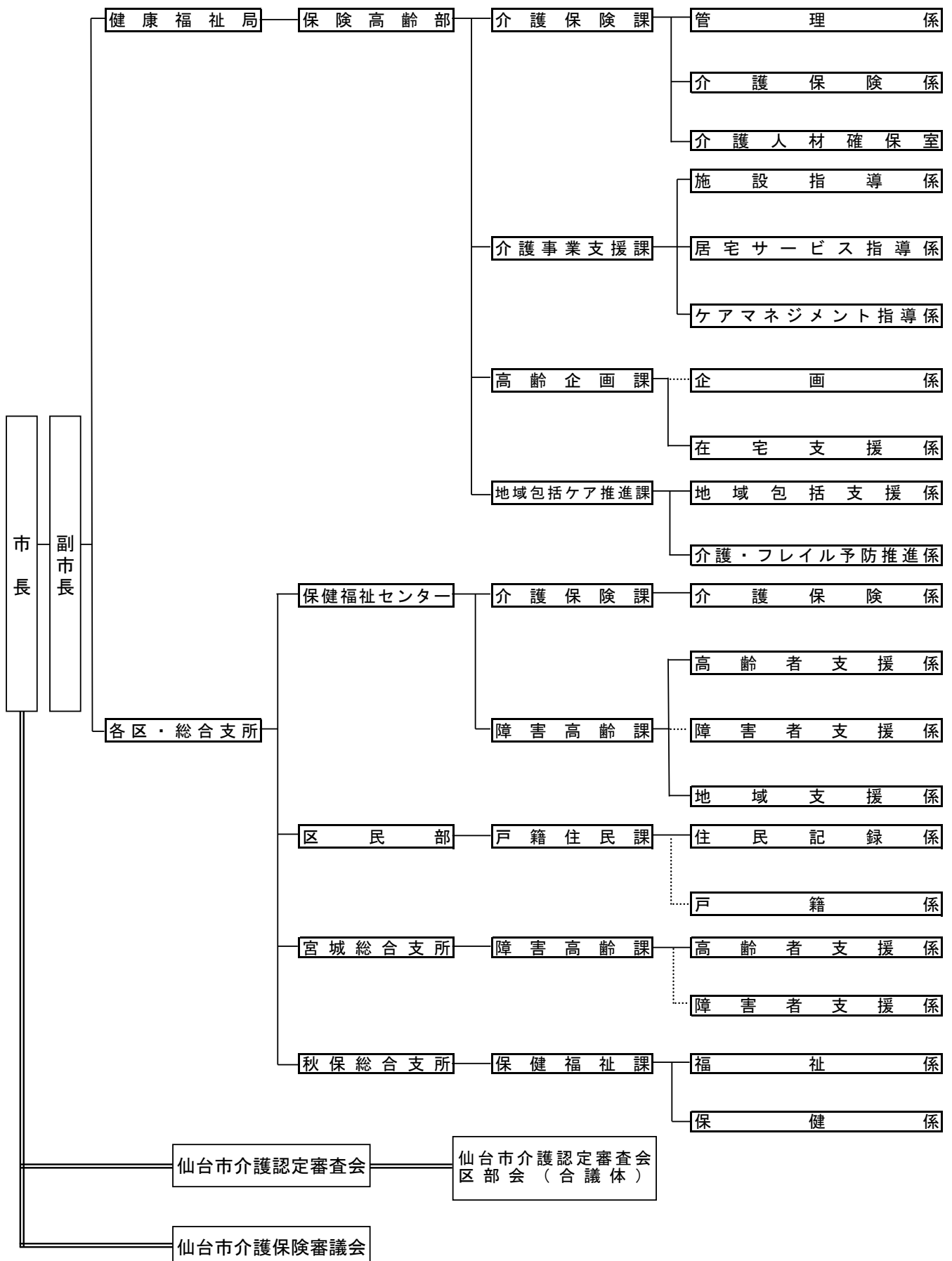

## 2 事務分掌

### (1) 健康福祉局

(令和7年5月現在)

部	課	公 所	係	事務分掌
保	介護保険課		管 理 係	<ul style="list-style-type: none"> <li>・介護保険事業特別会計等の予算及び決算</li> <li>・介護保険事業に係る国庫支出金等</li> <li>・介護保険制度に係る広報の総括</li> <li>・介護保険事業計画の策定・進行管理</li> <li>・介護保険システムの運用及び改修の統括</li> <li>・関係団体、事業者等との連絡調整</li> <li>・仙台市介護保険審議会（他課の所管に属するものを除く。）</li> <li>・統計事務</li> </ul>
			介護保険係	<ul style="list-style-type: none"> <li>・介護保険事業の資格、賦課、徴収、収納及び給付事務に関する総括（収納対策室の所管に属する徴収、収納事務を除く。）</li> <li>・要介護認定及び要支援認定事務の総括</li> <li>・認定調査の連絡調整</li> <li>・保険給付の審査支払等に係る県国保連との調整</li> <li>・介護保険システムの運用及び改修</li> <li>・仙台市介護認定審査会</li> <li>・介護保険に係る苦情処理・審査請求事務の総括</li> </ul>
			介護人材確保室	<ul style="list-style-type: none"> <li>・介護人材確保（他課の所管に属するものを除く。）</li> </ul>
高	介護事業支援課		施設指導係	<ul style="list-style-type: none"> <li>・介護老人保健施設の整備及び開設の許可</li> <li>・老人福祉施設等の整備及び設置の届出等（居宅サービス指導係の所管に属するものを除く。）</li> <li>・介護保険施設等の指定及び運営の指導監査</li> <li>・指定居宅サービス事業者及び指定介護予防サービス事業者の指定並びに指定居宅サービスの事業及び指定介護予防サービスの事業の運営の指導監査（（介護予防）短期入所生活介護、（介護予防）短期入所療養介護及び（介護予防）特定施設入居者生活介護に限る。）</li> <li>・指定地域密着型サービス事業者及び指定地域密着型介護予防サービス事業者の指定並びに指定地域密着型サービスの事業及び指定地域密着型介護予防サービスの事業の運営の指導監査（地域密着型介護老人福祉施設、介護予防認知症対応型共同生活介護及び地域密着型特定施設入居者生活介護に限る。）</li> <li>・軽費老人ホーム</li> <li>・有料老人ホーム</li> <li>・介護サービス事業者の業務管理体制の監督（介護保険施設等を有する事業者に限る。）</li> </ul>
			居宅サービス指導係	<ul style="list-style-type: none"> <li>・老人福祉施設等の整備及び設置の届出等（小規模多機能型居宅介護及び看護小規模多機能型居宅介護、定期巡回・随時対応型訪問介護看護及び夜間対応型訪問介護に限る。）</li> <li>・指定居宅サービス事業者及び指定介護予防サービス事業者の指定並びに指定居宅サービスの事業及び指定介護予防サービスの事業の運営の指導監査（施設指導係の所管に属するものを除く。）</li> <li>・指定地域密着型サービス事業者及び指定地域密着型介護予防サービス事業者の指定並びに指定地域密着型サービスの事業及び指定地域密着型介護予防サービスの事業の運営の指導監査（施設指導係の所管に属するものを除く。）</li> <li>・介護予防・日常生活支援総合事業に係るサービス事業者の指定及び指定事業者が行う介護予防・日常生活支援総合事業の運営の指導監査</li> <li>・基準該当サービスの事業者の登録及び基準該当サービスの事業の運営の指導監査（ケアマネジメント指導係の所管に属するものを除く。）</li> <li>・介護サービス事業者の業務管理体制の監督（施設指導係及びケアマネジメント指導係の所管に属するものを除く。）</li> <li>・仙台市介護保険審議会の地域密着型サービス運営委員会</li> </ul>
			ケアマネジメント指導係	<ul style="list-style-type: none"> <li>・指定居宅介護支援事業者の指定及び指定居宅介護支援の事業の運営の指導監査</li> <li>・指定介護予防支援事業者の指定及び指定介護予防支援の事業の運営の指導監査</li> <li>・基準該当サービスの事業者の登録及び基準該当サービスの事業の運営の指導監査（基準該当居宅介護支援に限る。）</li> <li>・介護支援専門員等の研修及び介護支援専門員の指導監査</li> <li>・介護サービス事業者の業務管理体制の監督（指定居宅介護支援事業所又は指定介護予防支援事業所を有する事業者に限る。）</li> </ul>
部	高齢企画課		企 画 係	(略)
			在宅支援係	<ul style="list-style-type: none"> <li>・高齢者の保健福祉に係る事務の総括</li> <li>・高齢者の住宅生活の支援に係る事務の企画調整及び総括（企画係及び地域包括ケア推進課の所管に属するものを除く。）</li> <li>・ひとり暮らし高齢者対策</li> <li>・高齢者の権利擁護に係る事務の総括</li> </ul>
	地域包括ケア推進課		地域包括支援係	<ul style="list-style-type: none"> <li>・地域包括ケアシステム推進の企画調整</li> <li>・高齢者総合相談に係る事務の総括</li> <li>・地域包括支援センターの総括</li> <li>・地域ケア会議の総括</li> <li>・在宅医療・介護連携に係る調整（医療政策課の所管に属するものを除く。）</li> <li>・認知症対策の推進</li> <li>・仙台市介護保険審議会の地域包括支援センター運営委員会</li> <li>・仙台市認知症対策推進会議</li> </ul>
			介護・フレイル予防推進係	<ul style="list-style-type: none"> <li>・介護・フレイル予防の推進に係る企画調整</li> <li>・地域支援事業（介護予防・日常生活支援総合事業等）の総括</li> <li>・訪問指導に係る事務の総括</li> </ul>

※介護保険事務のみ抜粋

## (2) 区役所・総合支所

(令和7年5月現在)

部 課 公 所	係	事 務 分 掌
保健福祉センター	介護保険課	介護保険係 介護保険に係る次に掲げる事務（収納対策室の所管に属するものを除く。） ・被保険者の資格得喪 ・被保険者証の交付 ・要介護認定及び要支援認定 ・認定調査の依頼 ・主治医意見書の作成依頼 ・居宅サービス計画作成事業者の届出 ・保険料の賦課及び調定 ・保険料の減免及び徴収猶予 ・保険料の収納 ・保険料の滞納対策 ・保険料の不納欠損処理 ・保険料の過誤納金 ・特例居宅介護サービス費及び特例施設サービス費等の支給 ・福祉用具購入費及び住宅改修費の支給 ・高額介護サービス費の支給 ・高額医療合算介護サービス費の支給 ・利用者負担等の減免 ・介護報酬に係る適正化事務 ・不正・不当利得及び第三者行為 ・広報及び情報提供 ・苦情処理・審査請求事務 ・介護認定審査会の合議体
	障害高齢課	高齢者係 ・高齢者の保健福祉（地域支援係との共管事務） ・高齢者総合相談（地域支援係との共管事務） ・ひとり暮らし高齢者支援事業 ・高齢者福祉施設への入所措置等の事務（地域支援係との共管事務） ・高齢者虐待に係る対応（地域支援係との共管事務）
		障害者係 (略)
		地域支援係 ・高齢者の保健福祉（高齢者支援係との共管事務） ・高齢者総合相談（高齢者支援係との共管事務） ・介護予防・日常生活支援総合事業（他課の所管に属するものを除く。） ・地域包括支援センターの統括 ・介護家族の支援 ・在宅療養の支援 ・認知症の人の支援 ・高齢者虐待に係る対応（高齢者支援係との共管事務） ・地域ケア会議
区民部	戸籍住民課	住民記録係 ・住民異動届並びにこれに伴う国民健康保険、国民年金及び介護保険に係る受付 ・国民健康保険証及び介護保険証等の交付
		戸籍係 (略)
宮城総合支所	障害高齢課	高齢者係 介護保険に係る次に掲げる事務（収納対策室の所管に属するものを除く。） ・被保険者の資格得喪 ・被保険者証の交付 ・要介護認定及び要支援認定の申請 ・認定調査の依頼 ・主治医意見書の作成依頼 ・居宅サービス計画作成事業者の届出 ・保険料の賦課及び調定 ・保険料の減免及び徴収猶予の申請 ・保険料の収納 ・保険料の滞納対策 ・保険料の不納欠損処理 ・保険料の過誤納金 ・特例居宅介護サービス費及び特例施設サービス費等 ・高額介護サービス費の申請 ・高額医療合算介護サービス費 ・利用者負担等の減免の申請 ・広報及び情報提供 ・苦情処理・審査請求事務 ・高齢者の保健福祉 ・高齢者総合相談 ・ひとり暮らし高齢者支援事業 ・介護予防・日常生活支援総合事業 ・高齢者虐待に係る対応 ・成年後見制度（高齢者に限る。）
		障害者係 (略)
	保健福祉課	福祉係 ・介護保険（収納対策室の所管に属するものを除く。）
秋保総合支所	保健福祉課	保健係 ・介護予防・日常生活支援総合事業

※介護保険事務のみ抜粋

### 3 主 な 職 員 配 置 状 況

(令和7年6月現在)

所 属	職 名	参事	課長	主幹	係長・室長	主査	総括主任・主任・主事・保健師	合計
健康福祉局 保険高齢部		1	4	1	10	3	48	67
	介護保険課		1		3		12	16
	管理係				1		3	4
	介護保険係				1		7	8
	介護人材確保室				1		2	3
	介護事業支援課		1		3	1	15	20
	施設指導係				1	1	5	7
	居宅サービス指導係				1		6	7
	ケアマネジメント指導係				1		4	5
	高齢企画課		1	1	2	2	9	15
	企画係				1	2	6	9
	在宅支援係				1		3	4
	地域包括ケア推進課	1	1		2		12	16
	地域包括支援係				1		8	9
	介護・フレイル予防推進係				1		4	5
	各区・総合支所※		7		9	3	51	70
	青葉区介護保険課		1		1	1	10	13
	宮城野区介護保険課		1		1		6	8
	若林区介護保険課		1		1		7	9
	太白区介護保険課		1		1		9	11
	泉区介護保険課		1		1	1	7	10
	宮城総合支所障害高齢課		1		2		7	10
	秋保総合支所保健福祉課		1		2	1	5	9
全 市 合 計		1	11	1	19	6	99	137

※他業務含む

## 4 主 な 所 在 地 等

(令和7年4月1日現在)

（令和7年4月1日現在）

部署名		係・室	電話番号	FAX番号	所 在 地
健 康 福 祉 局	介 護 保 険 課	管 理 係	022-214-8246	022-214-4443	〒980-8671 仙台市青葉区国分町3丁目7－1
		介 護 保 険 係	022-214-5225		
		介護人材確保室	022-214-8393		
	介 護 事 業 支 援 課	施 設 指 導 係	022-214-8318		
		居 宅 サ ー ビ ス 指 導 係	022-214-8192		
		ケアマネジメント 指 導 係	022-214-8626		
	高 齢 企 画 課	企 画 係	022-214-8167	022-214-8191	
		在 宅 支 援 係	022-214-8168		
	地 域 包 括 ケ ア 推 進 課	地域包括支援係	022-214-8317	022-214-8980	
		介護・フレイル 予 防 推 進 係	022-214-8484		
青 葉 区	介 護 保 険 課	介 護 保 険 係	022-225-7211 （代表）	022-225-7721	〒980-8701 仙台市青葉区上杉一丁目5－1
宮 城 野 区	介 護 保 険 課	介 護 保 険 係	022-291-2111 （代表）	022-298-0717	〒983-8601 仙台市宮城野区五輪二丁目12－35
若 林 区	介 護 保 険 課	介 護 保 険 係	022-282-1111 （代表）	022-282-1280	〒984-8601 仙台市若林区保春院前丁3－1
太 白 区	介 護 保 険 課	介 護 保 険 係	022-247-1111 （代表）	022-247-3824	〒982-8601 仙台市太白区長町南三丁目1－15
泉 区	介 護 保 険 課	介 護 保 険 係	022-372-3111 （代表）	022-374-3301	〒981-3189 仙台市泉区泉中央二丁目1－1
宮 城 総 合 支 所	障 害 高 齢 課	高 齢 者 支 援 係	022-392-2111 （代表）	022-392-0250	〒989-3125 仙台市青葉区下愛子字観音堂5
秋 保 総 合 支 所	保 健 福 祉 課	福 祉 係	022-399-2111 （代表）	022-399-2580	〒982-0243 仙台市太白区秋保町長袋字大原45－1

沿 革

## 介護保険制度の沿革

年 月		介護保険制度のあゆみ	仙台市の取り組み
昭和37年		○ 訪問介護（ホームヘルプ）事業の創設	
昭和38年		○ 老人福祉法制定，特別養護老人ホーム創設	
昭和53年		○ ショートステイ事業の創設	
昭和54年		○ 日帰り介護（デイサービス）事業の創設	
昭和57年		○ 老人保健法制定	
昭和61年		○ 老人保健施設創設	
平成元年		○ 「高齢者保健福祉推進10か年戦略（ゴールドプラン）」を大蔵・厚生・自治の三大臣合意により策定	
平成2年		○ 在宅福祉サービスの積極的な推進，在宅・施設サービスにおける実施権限の市町村への一元化 ○ 各地方自治体の老人保健福祉計画の策定の義務づけ（社会福祉関係八法の改正）	
平成3年		○ 老人訪問看護制度の創設	
平成4年	4月		○ 高齢化社会対策本部設置（助役を本部長とし，局長クラスで構成）
平成5年		○ 各地方自治体 老人保健福祉計画作成	
平成6年	3月	○ 「21世紀福祉ビジョン」の策定（ゴールドプランを見直し，新高齢者保健福祉推進10か年戦略（新ゴールドプラン）の策定と新介護システムの構築を提言） ○ 厚生省 高齢者介護対策本部を設置	
	4月	○ 高齢者介護・自立支援システム研究会の報告（「高齢者の自立支援」を基本理念とし，「社会保険方式」に基礎をおいたシステムの創設を提言）	
	12月	○ 「新高齢者保健福祉推進10か年戦略（新ゴールドプラン）」を大蔵・厚生・自治の三大臣合意により策定	
平成7年	2月	○ 老人保健福祉審議会が「公的介護保険制度」について審議開始	
	7月	○ 社会保障制度審議会が「社会保障体制の再構築（～安心して暮らせる21世紀の社会を目指して～）」を勧告	
平成8年	4月	○ 老人保健福祉審議会が「公的介護保険制度」について最終報告	

年 月		介護保険制度のあゆみ	仙台市の取り組み
平成 8 年	5 月		<ul style="list-style-type: none"> <li>○ 高齢化社会対策本部幹事会（各局次長クラスで構成）開催</li> <li>○ 高齢化社会対策本部会議開催 <ul style="list-style-type: none"> <li>・ 幹事会の中に、高齢者介護保険対応検討専門部会（高齢部長を部会長とし、関係課長クラスで構成）を設置</li> <li>・ 専門部会の中に、高齢者介護保険対応検討専門部会プロジェクトチーム（関係各課の事務担当者で構成）を設置</li> </ul> </li> </ul>
	6 月	<ul style="list-style-type: none"> <li>○ 厚生省 老人保健福祉審議会に介護保険制度（案）大綱を諮問</li> <li>○ 老人保健福祉審議会 厚生省に介護保険制度（案）大綱について答申</li> <li>○ 介護保険制度創設に関する与党合意</li> </ul>	○ 高齢者介護保険対応検討専門部会開催
	8 月		<ul style="list-style-type: none"> <li>○ 高齢化社会対策本部幹事会開催</li> <li>○ 高齢化社会対策本部会議開催</li> </ul>
	9 月	<ul style="list-style-type: none"> <li>○ 介護保険法要綱（案）修正事項に関する与党合意（市町村に対する財政面、事務面の支援等の強化）</li> <li>※全国市長会、全国町村会において了承</li> </ul>	○ 高齢者介護保険対応検討専門部会プロジェクトチーム会議開催
	10月		○ 高齢化社会対策本部幹事会開催
	11月	○ 第139回臨時国会に介護保険制度関連三法案を提出	
	12月	○ 第139回臨時国会閉会 介護保険制度関連三法案は継続審議	
平成 9 年	1 月		<ul style="list-style-type: none"> <li>○ 高齢化社会対策本部幹事会開催</li> <li>○ 高齢化社会対策本部会議開催</li> </ul>
	4 月		○ 健康福祉局高齢部高齢企画課に介護保険係（係長 1，係員 2）を設置
	5 月	○ 第140回臨時国会衆議院本会議で介護保険関連三法案を修正可決，参議院に送付	
	6 月	○ 第140回臨時国会閉会 介護保険制度関連三法案は継続審議	
	7 月		<ul style="list-style-type: none"> <li>○ 高齢者介護保険対応検討専門部会開催</li> <li>○ 関係団体，市民団体，市民等への出前説明会開始</li> </ul>
	8 月		<ul style="list-style-type: none"> <li>○ 高齢化社会対策本部幹事会開催</li> <li>○ 高齢者介護保険対応検討専門部会プロジェクトチーム会議開催</li> <li>○ 平成 9 年度要介護認定モデル事業実施（宮城野区：対象者100人）</li> </ul>
	9 月		○ 高齢化社会対策本部会議開催

年 月		介護保険制度のあゆみ	仙台市の取り組み
平成9年	10月		○ 高齢企画課介護保険係 係員1名増員
	12月	<ul style="list-style-type: none"> <li>○ 第141回臨時国会参議院本会議で介護保険関連三法案を再修正可決し、衆議院に回付（3日）</li> <li>○ 衆議院本会議で介護保険制度関連三法案可決成立（9日）</li> <li>○ 介護保険制度関連三法公布（17日）</li> <li>○ 厚生省 介護保険制度実施推進本部（高齢者介護対策本部を名称変更）、介護保険制度施行準備室（介護保険制度準備室を名称変更）を設置</li> </ul>	
平成10年	1月	○ 医療保険福祉審議会老人保健福祉部会が政省令（案）等の審議開始	<ul style="list-style-type: none"> <li>○ 高齢化社会対策本部幹事会開催</li> <li>○ 高齢化社会対策本部会議開催</li> <li>○ 高齢者介護保険対応検討専門部会開催</li> </ul>
	2月		<ul style="list-style-type: none"> <li>○ 「仙台市基本計画 仙台21プラン」策定</li> <li>○ 高齢者介護保険対応検討専門部会プロジェクトチーム会議開催</li> </ul>
	4月	○ 医療保険福祉審議会介護給付費部会が介護報酬設定等の審議開始	○ 健康福祉局保険高齢部介護保険準備室（室長1，主査2，係員7，保健婦1）を設置
	8月		<ul style="list-style-type: none"> <li>○ 平成10年第1回介護支援制度等調査特別委員会</li> <li>○ 仙台市介護保険事業計画策定委員会設置（第1回会議）</li> <li>○ 事業計画策定のための実態調査実施 <ul style="list-style-type: none"> <li>・ 高齢者一般調査</li> <li>・ 要援護高齢者需要調査</li> </ul> </li> </ul>
	9月	<ul style="list-style-type: none"> <li>○ 第1回介護支援専門員実務研修受講試験実施（9月20日・27日，10月4日・11日）</li> <li>○ 厚生省 医療保険福祉審議会介護給付費部会に「介護報酬の主な論点と基本的な考え方（案）中間とりまとめ」を提出</li> </ul>	<ul style="list-style-type: none"> <li>○ 平成10年度要介護認定モデル事業実施（全区：対象者341人）</li> <li>○ 第2回介護保険事業計画策定委員会</li> </ul>
	10月		○ 介護保険準備室（係員2）増員
	11月		<ul style="list-style-type: none"> <li>○ 平成10年第2回介護支援制度等調査特別委員会</li> <li>○ 「高齢社会を考えるつどい」（各区，各総合支所の7か所）</li> <li>○ 第3回介護保険事業計画策定委員会</li> </ul>
	12月	○ 介護保険法施行令，介護保険の国庫負担金の算定等に関する政令公布	
平成11年	1月		<ul style="list-style-type: none"> <li>○ 平成10年第3回介護支援制度等調査特別委員会</li> <li>○ 第4回介護保険事業計画策定委員会</li> </ul>

年 月		介護保険制度のあゆみ	仙台市の取り組み
平成11年	3月	○ 介護保険法施行規則、指定居宅サービス等の事業の人員、設備及び運営に関する基準、介護保険の医療保険者の納付金の算定等に関する省令等を公布	○ 第5回介護保険事業計画策定委員会 ○ 介護関連サービスの提供に関する意向調査実施
	4月		○ 介護保険準備室（主幹1）増員 ○ 各区保健福祉センター高齢保健福祉課介護保険係（係長5、係員33）を設置、宮城総合支所保健福祉課福祉係（係員1）増員 ○ （財）仙台市在宅福祉サービス公社訪問調査係に職員（保健婦7）を派遣 訪問調査員は41名体制
	5月		○ 第6回介護保険事業計画策定委員会
	6月		○ 第7回介護保険事業計画策定委員会 ○ 介護保険制度・介護保険事業計画市民説明会（市民センター50か所）
	7月	○ 第2回介護支援専門員実務研修受講試験実施	○ 平成11年第1回介護支援制度等調査特別委員会 ○ 第8回介護保険事業計画策定委員会
	8月		○ 平成11年第2回介護支援制度等調査特別委員会 ○ 第9回介護保険事業計画策定委員会 ○ 第10回介護保険事業計画策定委員会
	9月	○ 準備要介護認定の申請受付開始	○ 介護保険事業計画（中間報告公表）
	10月	○ 介護保険制度に関する与党三党申し入れ ○ 介護保険制度の円滑な実施のための特別対策の決定	○ 平成11年第3回介護支援制度等調査特別委員会
	11月	○ 介護保険法の円滑な実施のための特別対策の公表	○ 平成11年第4回介護支援制度等調査特別委員会 ○ 第11回介護保険事業計画策定委員会
	12月	○ 今後5か年間の高齢者保健福祉施策の方向～ゴールドプラン21～の策定	○ 介護支援制度等調査特別委員会中間報告
平成12年	1月		○ 平成11年第5回介護支援制度等調査特別委員会 ○ 第12回介護保険事業計画策定委員会
	2月	○ 介護報酬単価告示	○ 第13回介護保険事業計画策定委員会 ○ 仙台市介護保険事業計画策定  ○ 仙台市基準該当サービス及び基準該当居宅介護支援に関する規則施行

年 月		介護保険制度のあゆみ	仙台市の取り組み
平成12年	4 月	<ul style="list-style-type: none"> <li>○ 介護保険法施行 ※特別対策により、平成12年9月まで第1号被保険者の保険料を徴収せず</li> <li>○ 短期入所サービスの振替利用制度の実施</li> </ul>	<ul style="list-style-type: none"> <li>○ 仙台市介護保険条例施行</li> <li>○ 仙台市介護保険条例施行規則施行</li> <li>○ 高齢化社会対策本部を高齡社会対策推進本部に名称変更</li> <li>○ 組織変更・減員（主幹1） <ul style="list-style-type: none"> <li>・健康福祉局保険高齢部介護保険課（課長1，主幹1，係長1，係員9，保健婦1）を設置（介護保険準備室を廃止）</li> <li>・各区介護保険係（係員11）増員</li> <li>・宮城総合支所保健福祉課福祉係（係員1）増員</li> </ul> </li> <li>○ 平成11年第6回介護支援制度等調査特別委員会</li> </ul>
	5 月	○ ケアマネジャー支援センター設置（～平成18年3月）	<ul style="list-style-type: none"> <li>○ 「介護保険制度施行に伴うサービス利用の傾向調べ」実施</li> <li>○ 「介護保険制度の課題把握のためのアンケート」実施</li> </ul>
	6 月		○ 介護支援制度等調査特別委員会報告
	9 月		<ul style="list-style-type: none"> <li>○ 仙台市介護保険運営委員会設置</li> <li>○ 「居宅介護支援事業所等業務実施状況調査」実施</li> <li>○ 「介護サービス利用者意識調査」実施</li> </ul>
	10月	<ul style="list-style-type: none"> <li>○ 第1号被保険者の保険料徴収開始 ※特別対策により、平成13年9月まで第1号被保険者の保険料を1/2に軽減</li> </ul>	○ 社会福祉法人等による生計困難者に対する介護保険サービスに係る利用者負担額減免措置事業（社福減免）の実施
	11月		○ 介護保険運営委員会（第1回会議）
	12月	○ 福祉用具貸与、住宅改修の保険給付の範囲拡大	<ul style="list-style-type: none"> <li>○ 「介護保険サービス利用に関する調査」実施</li> <li>○ 介護保険運営委員会（第1回勉強会）</li> </ul>
平成13年	1 月	<ul style="list-style-type: none"> <li>○ 短期入所サービス振替利用制度変更（月ごとの振替上限日数14日を撤廃）</li> <li>○ 介護保険施設入所者標準負担額及び特定標準負担額の改定（1日につき760円から780円に）</li> <li>○ 省庁再編（厚生省と労働省を再編し厚生労働省が発足，老健局は5課1室体制となる）</li> </ul>	<div style="border: 1px solid black; border-radius: 10px; padding: 10px; margin-bottom: 10px;">           平成9年度～平成12年度の関係団体，市民団体，市民等 への出前説明会（実績）            回数578回 参加者 延べ29,358人         </div> <ul style="list-style-type: none"> <li>○ 予防・生活支援事業の追加実施（住宅改修理由書作成，短期入所サービス振替利用手続きに対し，補助金（2,000円／件）を交付）</li> </ul>
	2 月		<ul style="list-style-type: none"> <li>○ 介護サービス試行評価事業の実施（2月～3月）</li> <li>○ 介護保険運営委員会（第2回会議）</li> </ul>
	3 月		<ul style="list-style-type: none"> <li>○ 介護保険運営委員会（第3回会議）</li> <li>○ 介護保険事業者リスト作成・配付</li> </ul>

年 月		介護保険制度のあゆみ	仙台市の取り組み
平成13年	4月		<ul style="list-style-type: none"> <li>○ 介護保険課（係員1）増員</li> <li>○ （財）仙台市在宅福祉サービス公社を廃止し、（財）仙台市健康福祉事業団在宅福祉部訪問調査センターに保健婦6を派遣 ※訪問調査員は49名体制（保健婦6名を含む。）</li> <li>○ 介護保険運営委員会（第4回会議）</li> </ul>
	7月		○ 介護保険運営委員会（第5回会議）
	8月		○ 介護保険運営委員会（第2回勉強会）
	10月	<ul style="list-style-type: none"> <li>○ 第1号被保険者保険料の本来額徴収開始</li> <li>○ 介護保険制度の検証・見直のため社会保障審議会に介護給付費分科会を設置</li> </ul>	○ 第1号被保険者保険料の生活困窮者に対する減免制度開始
	11月		○ 介護保険運営委員会（第6回会議）
	12月		○ 仙台市介護保険事業計画及び高齢者保健福祉計画策定のための実態調査
平成14年	1月	○ 訪問通所サービスと短期入所サービスの利用限度額の一本化	○ 社会福祉法人等による生計困難者に対する介護保険サービスに係る利用者負担額減免措置事業（社福減免）の対象者拡大
	3月		○ 介護保険運営委員会（第7回会議）
	5月		○ 介護保険運営委員会（第8回会議）
	6月		○ 介護保険運営委員会（第9回会議）
	7月		○ 介護保険運営委員会（第10回会議）
	8月	○ 事業者評価方法の検討のため介護サービス選択のための評価の在り方に関する検討会設置	○ 高齢社会対策推進本部会議
	9月		○ 介護保険運営委員会（第11回会議）
	10月	○ 第5回介護支援専門員実務研修受講試験実施	<ul style="list-style-type: none"> <li>○ 仙台市介護保険事業計画中間報告公表・市民意見の聴取</li> <li>○ 市民説明会開催</li> </ul> <div style="border: 1px solid black; border-radius: 15px; padding: 10px; margin-top: 10px;"> <ul style="list-style-type: none"> <li>●市民説明会 各区・各総合支所単位に1回ずつ、計7回開催し、来場者は467人。</li> <li>●市民意見 212人から280件の意見を中間報告書綴込みはがき等によりいただきました。</li> </ul> </div>
	11月		○ 介護保険運営委員会（第12回会議）
	12月		○ 介護保険運営委員会（第13回会議）
平成15年	1月		○ 介護保険運営委員会（第14回会議）

年 月		介護保険制度のあゆみ	仙台市の取り組み
平成15年	3月	○ 介護報酬単価改訂公表 ○ ゴールドプラン21以後の高齢者介護についての検討機関として高齢者介護研究会設置	
	4月	○ 介護保険法改正 ○ 高齢低所得者の利用負担軽減措置の利用者負担率を6%へ引き上げ	○ 仙台市介護保険条例改正 ○ 介護保険審議会公募委員募集
	5月	○ 法施行後5年を目処とした全般的な法見直のため社会保障審議会に介護保険部会設置	
	6月	○ 高齢者介護研究会検討結果を「2015年の高齢者介護」として報告	
	7月		○ 介護保険審議会（第2期計画期間第1回会議）
	8月		○ 介護保険審議会（第2期計画期間第2回会議）
	10月	○ 第6回介護支援専門員実務研修受講試験実施	
	12月		○ 介護保険審議会（第2期計画期間第3回会議）
平成16年	1月	○ 介護制度改革について福祉、医療、年金など制度横断的な関連施策の総合的な調整を行うため、厚生労働事務次官を本部長とする「介護制度改革本部」を設置	○ 介護保険審議会（第2期計画期間第4回会議）
	4月		○ 介護保険審議会（第2期計画期間第5回会議）
	6月		○ 仙台市介護保険事業計画及び高齢者保健福祉計画策定のための実態調査
	7月	○ 社会保障審議会・介護保険部会「介護保険制度見直しに関する意見」とりまとめ	
	9月	○ 介護制度改革広報センターの設置	
	10月		○ 介護保険審議会（第2期計画期間第6回会議）
	12月	○ 社会保障審議会・介護保険部会「被保険者・受給者の範囲」の拡大に関する意見」とりまとめ	
平成17年	1月		○ 介護保険審議会（第2期計画期間第7回会議）
	2月	○ 介護保険法改正案を国会提出	
	3月	○ 高齢低所得者の利用負担軽減措置終了	○ 介護保険審議会（第2期計画期間第8回会議）
	5月		○ 介護保険審議会（第2期計画期間第9回会議）
	6月	○ 介護保険法改正法が可決成立（29日公布）	○ 介護保険課に嘱託徴収員2名配置 ○ 介護保険審議会（第2期計画期間第10回会議）
	7月		○ 介護保険審議会（第2期計画期間第11回会議） ※社会福祉審議会老人福祉専門分科会と合同開催
	8月		○ 介護保険審議会（第2期計画期間第12回会議）

年 月		介護保険制度のあゆみ	仙台市の取り組み
平成17年	10月	○ 改正介護保険法一部施行 ・施設給付の見直し (食費・居住費を自己負担に)	○ 社会福祉法人等による生計困難者に対する介護保険サービスに係る利用者負担額軽減措置事業の制度改正 ○ ユニット型個室に係る社会福祉法人等による生計困難者に対する利用者負担額軽減制度特例措置開始(平成18年3月まで) ○ 介護保険審議会(第2期計画期間第13回会議) ※社会福祉審議会老人福祉専門分科会と合同開催
	11月		○ 介護保険審議会(第2期計画期間第14回会議) ※社会福祉審議会老人福祉専門分科会と合同開催
	12月		○ 仙台市高齢者保健福祉計画(介護保険事業計画)中間報告公表・市民意見の聴取 ○ 市民説明会開催 <div> <p>●市民説明会 本庁舎8階ホールで開催し、来場者は約150人。</p> <p>●市民意見 214人から404件の意見を中間報告書綴込みはがき等によりいただきました。</p> </div>
平成18年	1月		○ 介護保険審議会(第2期計画期間第15回会議) ※社会福祉審議会老人福祉専門分科会と合同開催
	2月		○ 介護保険審議会(第2期計画期間第16回会議) ※社会福祉審議会老人福祉専門分科会と合同開催 ○ 介護保険審議会答申「仙台市介護保険事業計画のあり方について」
	3月	○ 厚生労働省老健局長、社会・援護局長、障害保健福祉部長の私的検討会「介護保険制度の被保険者・受給者範囲に関する有識者会議」第1回会議開催	○ 介護保険審議会(第2期計画期間第17回会議)
	4月	○ 改正介護保険法施行 ・新予防給付、地域支援事業開始	○ 組織変更 ・介護保険課に指導係(係長1、係員5)を設置 ○ 仙台市介護保険条例改正 ○ 地域包括支援センター41か所開設 ○ 障害者ホームヘルプサービス利用者に対する支援措置事業の制度改正 ○ 社会福祉法人等による生計困難者に対する介護保険サービスに係る利用者負担額軽減措置事業の制度改正
	5月		○ 介護保険審議会公募委員募集
	7月		○ 介護保険審議会(第3期計画期間第1回会議)
	8月		○ 介護保険審議会(第3期計画期間第2回会議)
	12月		○ 介護保険審議会(第3期計画期間第3回会議)

年 月		介護保険制度のあゆみ	仙台市の取り組み
平成19年	2月		○ せんだい訪問調査センター事務所移転 キムラオフィスビル3F→交通局庁舎4F ○ 介護保険審議会に地域包括支援センター運営委員会を設置
	3月	○ 「介護保険料のあり方に関する検討会」第1回会議開催	○ 介護保険審議会（第3期計画期間第4回会議）
	7月		○ 介護保険審議会（第3期計画期間第5回会議）
	8月	○ 「社会福祉事業に従事するも者の確保を図るための措置に関する基本的な指針」改正	
	10月		○ 仙台市介護保険事業計画及び高齢者保健福祉計画策定のための実態調査
平成20年	1月		○ 介護保険審議会（第3期計画期間第6回会議）
	3月	○ 改正介護保険法施行令等施行 税制改正の影響に伴う介護保険料の激変緩和措置を規定、高額医療・高額介護合算制度の創設	○ 介護保険審議会（第3期計画期間第7回会議） ○ 仙台市介護保険条例改正 税制改正の影響に伴う介護保険料の激変緩和措置を実施
	4月	○ 「介護労働者の確保・定着等に関する研究会」第1回会議開催	○ 介護保険課嘱託徴収員を2名増員
	5月	○ 「介護従事者等の人材確保のための介護従事者等の処遇改善に関する法律」施行	
	6月		○ 介護保険審議会（第3期計画期間第8回会議） ※社会福祉審議会老人福祉専門分科会と合同開催
	7月	○ 「介護の日」（11月11日）を設定	
	8月		○ 介護保険審議会（第3期計画期間第9回会議） ※社会福祉審議会老人福祉専門分科会と合同開催 ○ 介護保険審議会（第3期計画期間第10回会議） ※社会福祉審議会老人福祉専門分科会と合同開催
	10月		○ 介護保険審議会（第3期計画期間第11回会議） ※社会福祉審議会老人福祉専門分科会と合同開催
	11月	○ 「安心と希望の介護ビジョン」策定	○ 介護保険審議会（第3期計画期間第12回会議） ※社会福祉審議会老人福祉専門分科会と合同開催
	12月		○ 仙台市高齢者保健福祉計画（介護保険事業計画）中間報告公表・市民意見の募集 ○ 市民説明会開催 <div>●市民説明会 各区役所単位に1回ずつ計5回開催し、来場者は82人。  ●市民意見 272人から733件の意見を中間報告書綴込みはがき等によりいただきました。（市政モニターへのアンケート含む）</div>
平成21年	1月		○ 介護保険審議会（第3期計画期間第13回会議） ※社会福祉審議会老人福祉専門分科会と合同開催

年 月		介護保険制度のあゆみ	仙台市の取り組み
平成21年	2月	○「特別養護老人ホームにおける看護職員と介護職員の連携によるケアの在り方に関する検討会」第1回会議開催	○ 介護保険審議会（第3期計画期間第14回会議） ※社会福祉審議会老人福祉専門分科会と合同開催 ○ 介護保険審議会答申「仙台市介護保険事業計画のあり方について」
	3月		○ 仙台市介護保険事業臨時基金条例制定 ○ 仙台市介護保険条例改正 ○ 介護報酬改定に係る事業者説明会開催 ○ 税制改正の影響に伴う介護保険料の激変緩和措置の終了
	4月	○ 改正介護保険法施行令等施行 介護報酬改定等の実施 要介護認定方法の見直しの実施 （経過措置含む） ○ 「要介護認定の見直しに係る検証・検討会」第1回会議開催 ○ 「社会保障審議会介護給付費分科会調査実施委員会」第1回会議開催	○ 地域包括支援センターを41か所から44か所に増設
	5月	○ 改正介護保険法等施行 介護サービス事業者に対する業務管理体制の整備の義務付け	○ 介護保険審議会公募委員募集
	6月		○ 介護予防普及啓発事業「SKY大作戦（Sendai Kaigo Yobou）」を展開
	7月	○ 厚生労働省老健局の組織等の見直し 課名変更ほか（介護保険課→介護保険計画課、計画課→高齢者支援課）	○ 介護保険審議会（第4期計画期間第1回会議）
	9月	○ 要介護認定方法の見直しに伴う経過措置の廃止	
	10月	○ 平成21年度介護従事者処遇状況等調査の実施 ○ 要介護認定方法の再見直しの実施	○ 介護施設等サービス向上支援事業（ふるさと雇用再生特別基金事業活用）の実施 ○ 介護職員処遇改善等臨時特例基金条例制定（宮城県）
	11月	○ 「全国地域包括ケア推進会議」第1回会議開催	
	12月	○ 「介護職員のキャリアパスに関する懇談会」開催	
平成22年	2月	○ 介護保険制度に関する国民の皆さまからのご意見募集（2月24日～3月31日）	
	3月	○ 「今後の介護人材養成の在り方に関する検討会」第1回会議開催 ○ 「地域包括ケア研究会報告書」公表	○ 介護保険審議会（第4期計画期間第2回会議）

年 月		介護保険制度のあゆみ	仙台市の取り組み
平成22年	6月	<ul style="list-style-type: none"> <li>○「地域包括支援センター全国担当者会議」開催</li> <li>○「24時間地域巡回型訪問サービスのあり方検討会」第1回会議開催</li> <li>○「日常生活圏域ニーズ調査モデル事業全国担当者等会議」開催</li> </ul>	○ 介護予防推進委員会（第1回会議）
	7月	<ul style="list-style-type: none"> <li>○ 平成22年度介護従事者処遇状況等調査の実施</li> <li>○「介護職員等によるたんの吸引等の実施のための制度の在り方に関する検討会」第1回会議開催</li> </ul>	○ 介護予防推進委員会（第2回会議）
	8月		○ 介護保険審議会（第4期計画期間第3回会議）
	9月	○ 介護保険施設のユニット型個室の床面積を緩和（13.2㎡→10.65㎡）	○ 介護予防推進委員会（第3回会議）
	10月	<ul style="list-style-type: none"> <li>○ 参酌標準の廃止（要介護2～5の認定者数に占める施設・居住系サービスの利用者数の割合を平成26年度に37%以下）</li> <li>○「第5期介護保険事業（支援）計画の策定準備及び地域支援事業の見直しに係る会議」開催</li> </ul>	
	11月		<ul style="list-style-type: none"> <li>○「特別養護老人ホームにおける看護職員と介護職員によるケア連携協働のため研修」開催（仙台市老人福祉施設協議会主催）</li> <li>○ 仙台市介護保険事業計画及び高齢者保健福祉計画策定のための実態調査</li> </ul>
	12月		○ 介護予防推進委員会（第4回会議）
平成23年	1月		○ 介護保険審議会（第4期計画期間第4回会議）
	2月		○ 介護予防推進委員会（第5回会議）
	3月	<ul style="list-style-type: none"> <li>○ 東日本大震災により被災した要介護者等への対応について周知 <ul style="list-style-type: none"> <li>・保険料及び利用者負担の減免</li> <li>・介護保険施設等の食費・居住費の減免</li> <li>・介護保険施設等の定員超過の利用 等</li> </ul> </li> </ul>	<ul style="list-style-type: none"> <li>○ 東日本大震災により被災した要介護者等への対応の実施 <ul style="list-style-type: none"> <li>・保険料（～H24.9）及び利用者負担の減免（～H25.3）</li> <li>・介護保険施設等の食費・居住費の減免（～H24.2）</li> <li>・介護保険施設等の定員超過の利用 等</li> </ul> </li> <li>○ 仙台市介護予防推進プラン策定</li> </ul>
	4月		○ 社会福祉法人等による生計困難者に対する介護保険サービスに係る利用者負担額軽減措置事業の拡大
	6月		○ 介護保険審議会（第4期計画期間第5回会議）
	8月	○「介護保険サービスに関する関係団体懇談会」第1回会議開催	<ul style="list-style-type: none"> <li>○ グループホーム型福祉仮設住宅の設置</li> <li>○ 介護保険審議会（第4期計画期間第6回会議）※社会福祉審議会老人福祉専門分科会と合同開催</li> </ul>
	9月		○ 介護保険審議会（第4期計画期間第7回会議）※社会福祉審議会老人福祉専門分科会と合同開催

年 月		介護保険制度のあゆみ	仙台市の取り組み
平成23年	10月	○ 改正高齢者の居住の安定確保に関する法律施行	○ 介護保険審議会（第4期計画期間第8回会議） ※社会福祉審議会老人福祉専門分科会と合同開催
	11月		○ 介護保険審議会（第4期計画期間第9回会議） ※社会福祉審議会老人福祉専門分科会と合同開催 ○ 介護保険審議会（第4期計画期間第10回会議） ※社会福祉審議会老人福祉専門分科会と合同開催
	12月		○ 仙台市高齢者保健福祉計画・介護保険事業計画 中間報告公表・市民意見の募集 ○ 市民説明会開催 <div>●市民説明会 各区役所単位に1回ずつ計5回開催し、来場者は30人。  ●市民意見 54人から91件の意見を中間報告書綴込みはがき等によりいただきました。</div>
平成24年	2月		○ 介護保険審議会（第4期計画期間第11回会議） ※社会福祉審議会老人福祉専門分科会と合同開催 ○ 介護保険審議会（第4期計画期間第12回会議） ○ 介護保険審議会答申「仙台市介護保険事業計画のあり方について」
	3月	○ 「介護専門員の資質向上と今後のあり方に関する検討会」第1回会議開催	○ 仙台市介護保険条例改正 ○ 介護報酬改定に係る事業者説明会開催
	4月	○ 改正介護保険法施行 ・都道府県が処理している介護サービス事業者の指定、報告命令、立入検査等について、指定都市及び中核市へ移譲 ○ 介護報酬改定等の実施	○ 組織変更 ・介護保険課に指導第一係、指導第二係を設置 ○ 地域包括支援センターを44か所から49か所に増設
	4月	○ 「介護報酬改定検証・研究委員会」第1回会議開催	
	8月		○ 介護保険審議会（第5期計画期間第1回会議）
	9月		○ 介護保険審議会（第5期計画期間第2回会議）
	10月	○ 平成24年度介護従事者処遇状況等調査実施	
	11月	○ 第1回社会保障制度改革国民会議開催 ※以降、平成25年8月まで計20回開催	○ 介護保険審議会（第5期計画期間第3回会議）
	12月		○ 仙台市介護保険条例改正
			○ 介護保険審議会（第5期計画期間第4回会議）
平成25年	4月		○ 介護保険審議会（第5期計画期間第5回会議）
	8月	○ 社会保障制度改革国民会議報告書取りまとめ	
	10月		○ 福祉用具購入費受領委任払い制度の開始
	11月		○ 「仙台市高齢者保健福祉計画策定のための実態調査」及び「仙台市介護保険事業計画策定のための実態調査」実施

年 月		介護保険制度のあゆみ	仙台市の取り組み
平成25年	12月	<ul style="list-style-type: none"> <li>○ 「持続可能な社会保障制度の確立を図るための改革の推進に関する法律」施行</li> <li>○ 社会保障審議会介護保険部会「介護保険制度の見直しに関する意見」取りまとめ</li> </ul>	
平成26年	1月		○ 介護保険審議会（第5期計画期間第6回会議）
	3月		○ 介護保険審議会（第5期計画期間第7回会議） ※第6期仙台市介護保険事業計画の策定について諮問
	6月	<ul style="list-style-type: none"> <li>○ 「地域における医療及び介護の総合的な確保を推進するための関係法律の整備等に関する法律」公布 ※同法により介護保険法を一部改正</li> </ul>	<ul style="list-style-type: none"> <li>○ 介護保険審議会（第5期計画期間第8回会議） ※社会福祉審議会老人福祉専門分科会と合同開催</li> <li>○ 仙台市介護保険条例改正 (引用している関係法改正に伴う規定整備)</li> </ul>
	7月		○ 介護保険審議会（第5期計画期間第9回会議） ※社会福祉審議会老人福祉専門分科会と合同開催
	9月		○ 介護保険審議会（第5期計画期間第10回会議） ※社会福祉審議会老人福祉専門分科会と合同開催
	10月		<ul style="list-style-type: none"> <li>○ 介護保険審議会（第5期計画期間第11回会議） ※社会福祉審議会老人福祉専門分科会と合同開催</li> <li>○ 介護保険審議会（第5期計画期間第12回会議） ※社会福祉審議会老人福祉専門分科会と合同開催</li> </ul>
	11月		○ 介護保険審議会（第5期計画期間第13回会議） ※社会福祉審議会老人福祉専門分科会と合同開催
	12月		<ul style="list-style-type: none"> <li>○ 仙台市高齢者保健福祉計画・介護保険事業計画 中間案公表・市民意見の募集</li> <li>○ 市民説明会開催</li> </ul> <div style="border: 1px solid black; border-radius: 15px; padding: 10px; margin: 10px 0;"> <ul style="list-style-type: none"> <li>●市民説明会 各区単位に1回ずつ計5回開催し、来場者は64人。</li> <li>●市民意見 30人から68件の意見を中間案冊子綴込みはがき等によりいただきました。</li> </ul> </div> <ul style="list-style-type: none"> <li>○ 介護保険審議会（第5期計画期間第14回会議）</li> </ul>
平成27年	2月		<ul style="list-style-type: none"> <li>○ 介護保険審議会（第5期計画期間第15回会議） ※社会福祉審議会老人福祉専門分科会との合同開催に引き続き介護保険審議会を単独開催</li> <li>○ 介護保険審議会答申「仙台市介護保険事業計画のあり方について」</li> </ul>
	3月		<ul style="list-style-type: none"> <li>○ 仙台市介護保険条例改正 (第6期計画期間の第1号被保険者保険料率、介護予防・日常生活支援総合事業に関する経過措置)</li> <li>○ 仙台市介護保険条例改正 (第3次地方分権一括法施行による介護保険法改正に伴う指定居宅介護支援等の基準制定)</li> </ul>
	4月	<ul style="list-style-type: none"> <li>○ 改正介護保険法施行 ・特別養護老人ホームの新規入所対象者を原則要介護3～5に変更、地域支援事業の充実など</li> <li>○ 介護報酬改定の実施</li> </ul>	<ul style="list-style-type: none"> <li>○ 仙台市介護保険条例改正 (低所得者対象の法定の保険料軽減措置)</li> <li>○ 地域包括支援センターを49か所から50か所に増設</li> </ul>

年 月		介護保険制度のあゆみ	仙台市の取り組み
平成27年	8月	○ 改正介護保険法施行 ・一定以上の所得がある利用者の自己負担引き上げ（1割→2割）、補足給付（特定入所者介護（予防）サービス費）の支給要件に資産などを追加、現役並み所得がある利用者的高額介護（予防）サービス費の負担上限額引き上げなど）	○ 介護保険審議会（第6期計画期間第1回会議）
	10月		○ 福祉用具購入費受領委任払い制度の市外事業者への拡大
平成28年	3月		○ 介護保険審議会（第6期計画期間第2回会議）
	6月		○ 介護保険審議会（第6期計画期間第3回会議）
	8月	○ 改正介護保険法施行 ・施設サービス・ショートステイの食費・部屋代負担軽減の見直し（利用者負担段階の被保険者の所得状況の変更（「課税年金収入額」から「課税年金及び非課税年金（障害年金、遺族年金など）の年金収入額」へ変更））	○ 介護保険審議会（第6期計画期間第4回会議） ○ 「介護予防・生活支援サービス事業」の基準・報酬等（案）に対する市民意見の募集
	11月		○ 介護保険審議会（第6期計画期間第5回会議） ○ 「仙台市高齢者保健福祉計画策定のための実態調査」及び「仙台市介護保険事業計画策定のための実態調査」実施
平成29年	3月		○ 介護保険審議会（第6期計画期間第6回会議） ※第7期仙台市介護保険事業計画の策定について諮問
	4月		○ 組織変更 ・介護保険課を介護事業支援課と分割 ・介護事業支援課に指定係、施設指導係、居宅サービス指導係を設置
	6月	○ 改正介護保険法施行 ・自立支援・重度化防止に向けた保険者機能の強化等の取組の推進 ・医療・介護連携の推進等 ・地域共生社会の実現に向けた取組の推進等 ・介護医療院の創設 ・2割負担者のうち特に所得の高い層の負担割合を3割とする（平成30年8月施行） ・介護納付金への総報酬割の導入（平成29年8月分から適用）	○ 介護保険審議会（第6期計画期間第7回会議） ※社会福祉審議会老人福祉専門分科会と合同開催
	7月		○ 介護保険審議会（第6期計画期間第8回会議） ※社会福祉審議会老人福祉専門分科会と合同開催
	8月		○ 介護保険審議会（第6期計画期間第9回会議） ※社会福祉審議会老人福祉専門分科会と合同開催
	9月		○ 介護保険審議会（第6期計画期間第10回会議） ※社会福祉審議会老人福祉専門分科会と合同開催
	10月		○ 仙台市介護保険条例改正 （引用している関係法改正に伴う規定整備） ○ 介護保険審議会（第6期計画期間第11回会議） ※社会福祉審議会老人福祉専門分科会と合同開催
	11月		○ 介護保険審議会（第6期計画期間第12回会議） ※社会福祉審議会老人福祉専門分科会と合同開催
	12月		○ 仙台市高齢者保健福祉計画・介護保険事業計画 中間案公表・市民意見の募集 ○ 市民説明会開催 <div>●市民説明会 本庁舎8階ホールで、平日午後、平日夜、休日（午前）計3回開催。来場者は計33人。</div>

年 月		介護保険制度のあゆみ	仙台市の取り組み
平成30年	2月		○ 介護保険審議会（第6期計画期間第13回会議） ※社会福祉審議会老人福祉専門分科会と合同開催に引き続き介護保険審議会を単独開催 ○ 介護保険審議会答申「仙台市介護保険事業計画のあり方について」
	3月		○ 仙台市介護保険条例改正 （第7期計画期間の第1号被保険者保険料率） ○ 仙台市介護保険条例改正 （「介護保険法」の改正に伴う介護医療院等の基準制定）
	4月	○ 改正介護保険法施行 ・介護医療院の創設、自立支援・重度化防止に向けた保険者機能の強化（保険者機能強化推進交付金ほか）など ○ 介護報酬改定の実施	○ 地域包括支援センターを50か所から52か所に増設
	6月		○ 仙台市介護保険条例改正 （「介護保険法施行規則」の改正に伴う看護小規模多機能型居宅介護に係る基準変更）
	8月	○ 改正介護保険法施行 ・2割負担者のうち特に所得の高い層の負担割合を3割とする	○ 介護保険審議会（第7期計画期間第1回会議）
平成31年	4月		○ 組織変更 ・各区障害高齢課を介護保険課と分割 ○ 仙台市介護保険条例改正（第1号被保険者のうち低所得者（第1段階から第4段階）の介護保険料軽減）
令和元年	7月		○ 介護保険審議会（第7期計画期間第2回会議）
	10月	○ 介護報酬改定の実施	
	11月		○ 「仙台市高齢者保健福祉計画策定のための実態調査」及び「仙台市介護保険事業計画策定のための実態調査」実施
令和2年	3月		○ 介護保険審議会（第7期計画期間第3回会議） ※第8期仙台市介護保険事業計画の策定について諮問
	4月		○ 仙台市介護保険条例改正（第1号被保険者のうち低所得者（第1段階から第4段階）の介護保険料軽減）
	6月	○ 地域共生社会の実現のための社会福祉法等の一部を改正する法律の公布 ・地域共生社会の実現を図るため、地域生活課題の解決に資する支援を包括的に行う市町村の事業に対する交付金及び国等の補助の特例の創設等	
	7月		○ 介護保険審議会（第7期計画期間第4回会議） ※社会福祉審議会老人福祉専門分科会と合同開催
	8月		○ 介護保険審議会（第7期計画期間第5回会議） ※社会福祉審議会老人福祉専門分科会と合同開催
	9月		○ 介護保険審議会（第7期計画期間第6回会議） ※社会福祉審議会老人福祉専門分科会と合同開催
	10月		○ 介護保険審議会（第7期計画期間第7回会議） ※社会福祉審議会老人福祉専門分科会と合同開催

年 月		介護保険制度のあゆみ	仙台市の取り組み
令和2年	12月		<p>○ 仙台市高齢者保健福祉計画・介護保険事業計画 中間案公表・市民意見の募集</p> <p>○ 市民説明会開催</p> <div> <p>●市民説明会 本庁舎8階ホールで、平日午後、休日(午前)計2回開催。来場者は計9人。</p> <p>●市民意見 7人(団体)から42件の意見をFAX・メール等によりいただきました。</p> </div>
令和3年	1月		<p>○ 介護保険審議会（第7期計画期間第9回会議） ※社会福祉審議会老人福祉専門分科会と合同開催</p> <p>○ 介護保険審議会答申「仙台市介護保険事業計画について」</p>
	3月		○ 仙台市介護保険条例改正 (第8期計画期間の第1号被保険者保険料率)
	4月	<p>○ 改正介護保険法施行 ・高額介護(予防)サービス費の上限額を引き上げ、特定入所者介護(予防)サービス費の負担軽減対象者の見直しなど</p> <p>○ 介護報酬改定の実施</p>	
	6月		○ 仙台市介護保険条例改正 (引用している関係省令の改正に伴う規定整備)
	8月		○ 介護保険審議会（第8期計画期間第1回会議）
令和4年	4月		<p>○ 組織変更 ・介護事業支援課にケアマネジメント指導係を設置(指定係を廃止)</p>
	7月		○ 介護保険審議会（第8期計画期間第2回会議）
	10月	○ 介護報酬改定の実施	○ 「仙台市高齢者保健福祉計画策定のための実態調査」及び「仙台市介護保険事業計画策定のための実態調査」実施
令和5年	3月		<p>○ 介護保険審議会（第8期計画期間第3回会議） ※社会福祉審議会老人福祉専門分科会と合同開催</p>
	5月		<p>○ 介護保険審議会（第8期計画期間第4回会議） ※社会福祉審議会老人福祉専門分科会と合同開催</p>
	6月		○ 仙台市介護保険条例改正 (引用している関係省令の改正に伴う規定整備)
	7月		○ 介護保険審議会（第8期計画期間第5回会議） ※社会福祉審議会老人福祉専門分科会と合同開催
	8月		○ 介護保険審議会（第8期計画期間第6回会議） ※社会福祉審議会老人福祉専門分科会と合同開催
	9月		○ 介護保険審議会（第8期計画期間第7回会議） ※社会福祉審議会老人福祉専門分科会と合同開催
	10月		○ 介護保険審議会（第8期計画期間第8回会議） ※社会福祉審議会老人福祉専門分科会と合同開催
	11月		○ 介護保険審議会（第8期計画期間第9回会議） ※社会福祉審議会老人福祉専門分科会と合同開催

年 月		介護保険制度のあゆみ	仙台市の取り組み
令和5年	12月		<p>○ 仙台市高齢者保健福祉計画・介護保険事業計画 中間案公表・市民意見の募集</p> <p>○ 市民説明会開催</p> <div> <p>●市民説明会 オンワード樫山仙台ビル10階ホールで、休日（午前）1回開催。来場者は計8人。</p> <p>●市民意見 199人（団体）から336件の意見をみやぎ電子申請サービス・メール等によりいただきました。</p> </div>
令和6年	1月	○ 共生社会の実現を推進するための認知症基本法施行	○ 介護保険審議会（第8期計画期間第10回会議） ※社会福祉審議会老人福祉専門分科会と合同開催
	3月		○ 仙台市介護保険条例改正 （第9期計画期間の第1号被保険者保険料率・給与所得等を有する市町村民税課税者の保険料算定に用いる合計所得金額の計算方法）
	4月	○ 改正介護保険法施行 ・一部の福祉用具に係る貸与と販売の選択制の導入 ○ 介護報酬改定の実施	○ 組織変更 ・介護保険課に介護人材確保室を設置 ○ 地域包括支援センターを52か所から53か所に増設
	6月	○ 介護報酬改定の実施	○ 仙台市介護保険条例改正 （引用している関係省令の改正に伴う規定整備）
	8月	○ 改正介護保険法施行 ・基準費用額（居住費）の見直し	○ 介護保険審議会（第9期計画期間第1回会議）
令和7年	3月		○ 仙台市介護保険条例改正 （引用している関係省令の改正に伴う規定整備）
	4月		○ 組織変更 ・地域包括ケア推進課に地域包括支援係、介護・フレイル予防推進係を設置（推進係を廃止）
	7月		○ 介護保険審議会（第9期計画期間第2回会議）
	8月	○ 改正介護保険法施行 ・多床室の室料負担	
	10月		○ 「仙台市高齢者保健福祉計画策定のための実態調査」及び「仙台市介護保険事業計画策定のための実態調査」実施

※ 組織、役職等は当時の名称



# 仙 台 市 の 介 護 保 険

(令和6年度実績)

令和7年12月

発行 : 仙台市健康福祉局保険高齢部介護保険課

〒980-8671

仙台市青葉区国分町三丁目7番1号

電 話 : 022-214-8246

F a x : 022-214-4443

Eメール : fuk005170@city.sendai.jp

ホームページ : <https://www.city.sendai.jp/kaigohoken-kanri/kurashi/kenkotofukushi/korenokata/kaigohoken/torikumi/kaigohoken.html>