令和７年10月

第５号

準用河川谷地堀通信

【発行】
建設局河川課環境整備係
（問合せ先 022-261-1111）

日頃より、仙台市政にご理解とご協力を賜り、誠にありがとうございます。
（市道）原田谷地田東線に整備しておりました原田谷地田東線１号橋（以下。橋梁という。）が間もなく完成を迎え、令和７年10月30日(木)に切回し道路から元の形の道路に切り替えることになりましたのでお知らせいたします。
橋梁架替え工事の完成後も橋梁前後の護岸工事や防護柵設置等の施工を進める必要があるため、近隣の皆様には、引き続き、工事へのご理解ご協力をお願いいたします。

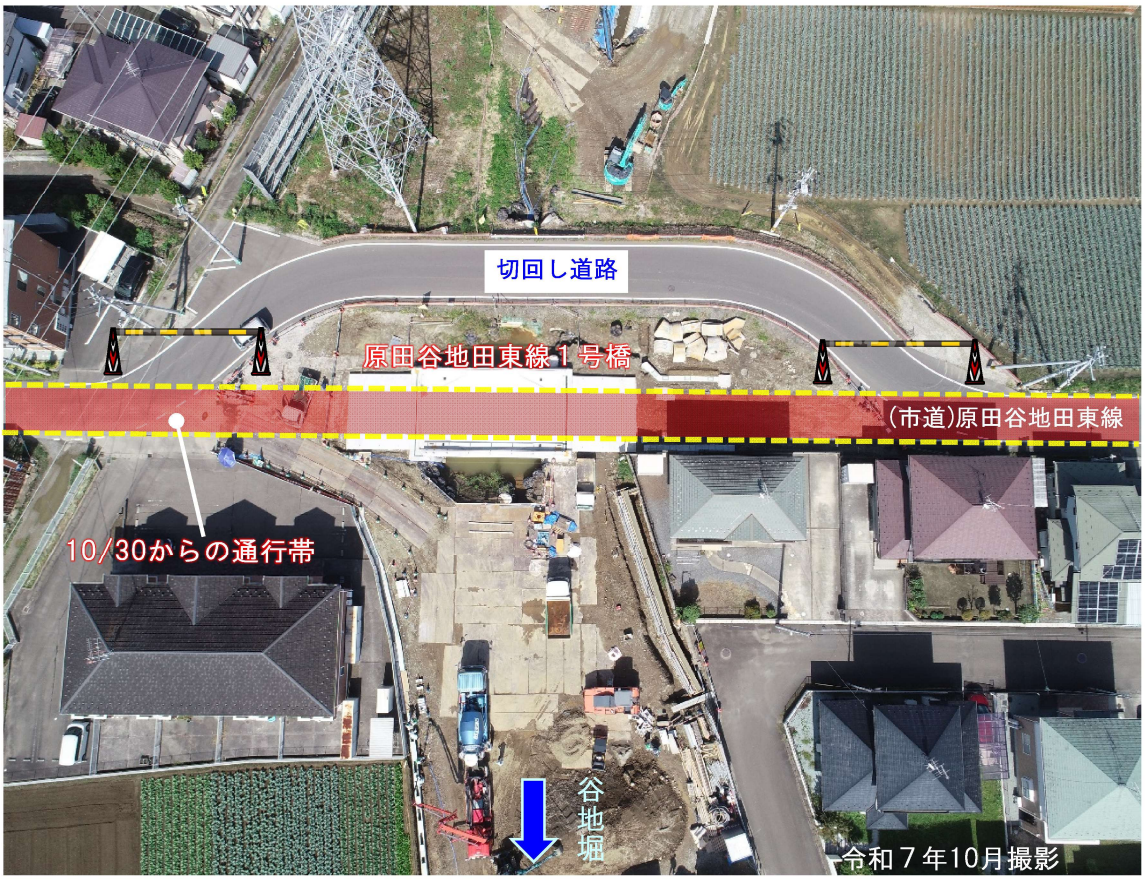

● 現在施工中の工事計画工程表

※工事工程は天候等により変更になる可能性があります。

工事名	令和６年度		令和７年度											
	２月	３月	４月	５月	６月	７月	８月	９月	１０月	１１月	１２月	１月	２月	３月
①工事 **準用河川谷地堀改修工事１１（橋梁工事）** 施工：赤坂建設株式会社 （主な工事内容） ・橋梁架け替え工事 ・護岸工事	橋台完成（R7.6月上旬）					桁架設完了（7/24）			橋梁架替え工事完了 10/30市道交通切り替え					
②工事 **準用河川谷地堀改修工事１２** 施工：星造園土木株式会社 （主な工事内容） ・護岸工事					護岸工事継続中（進捗率：約95%）									

§『準用河川谷地堀通信』では、定期的に事業の進捗等について発信していきます§