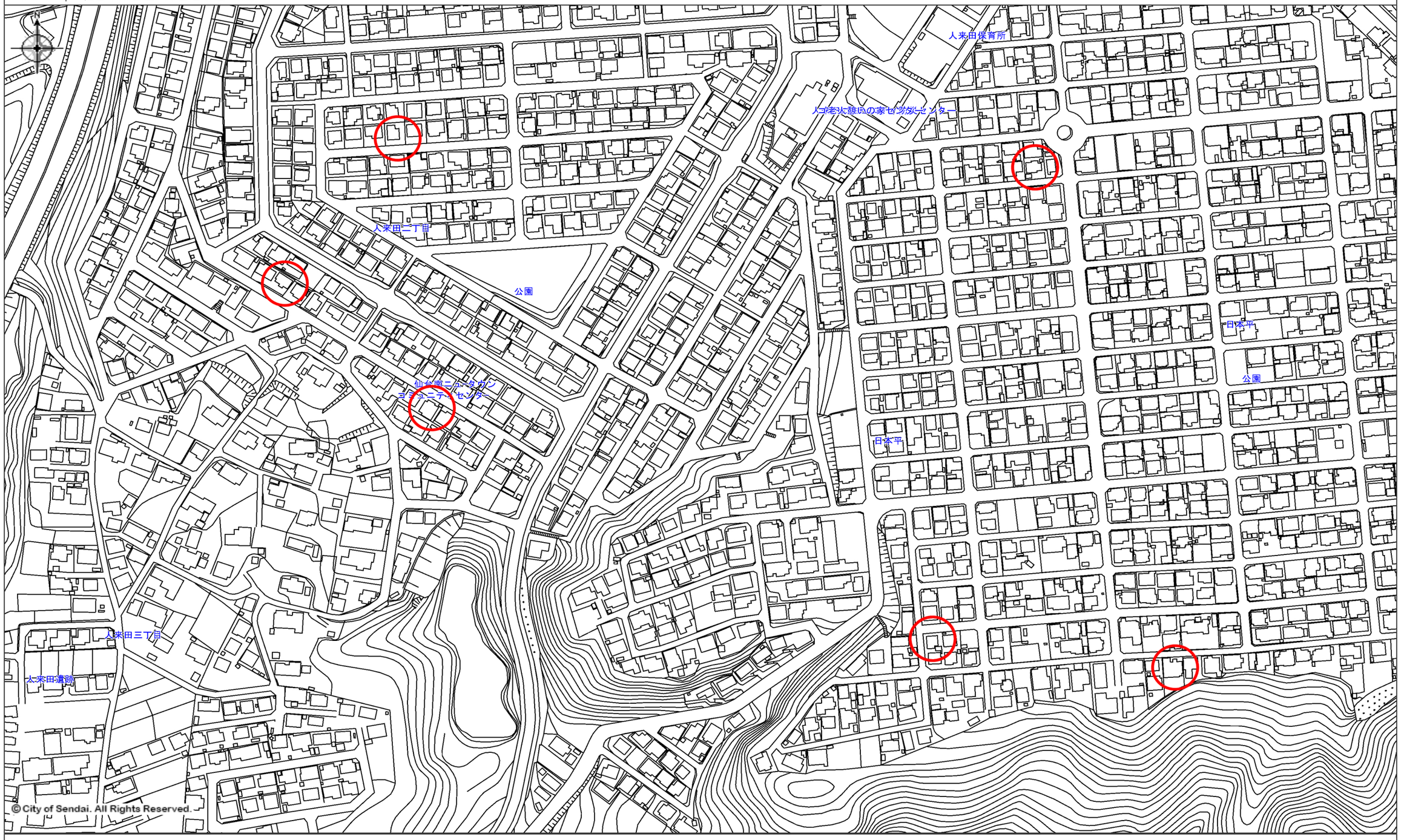中心地 | 仙台市太白区人来田２丁目 付近