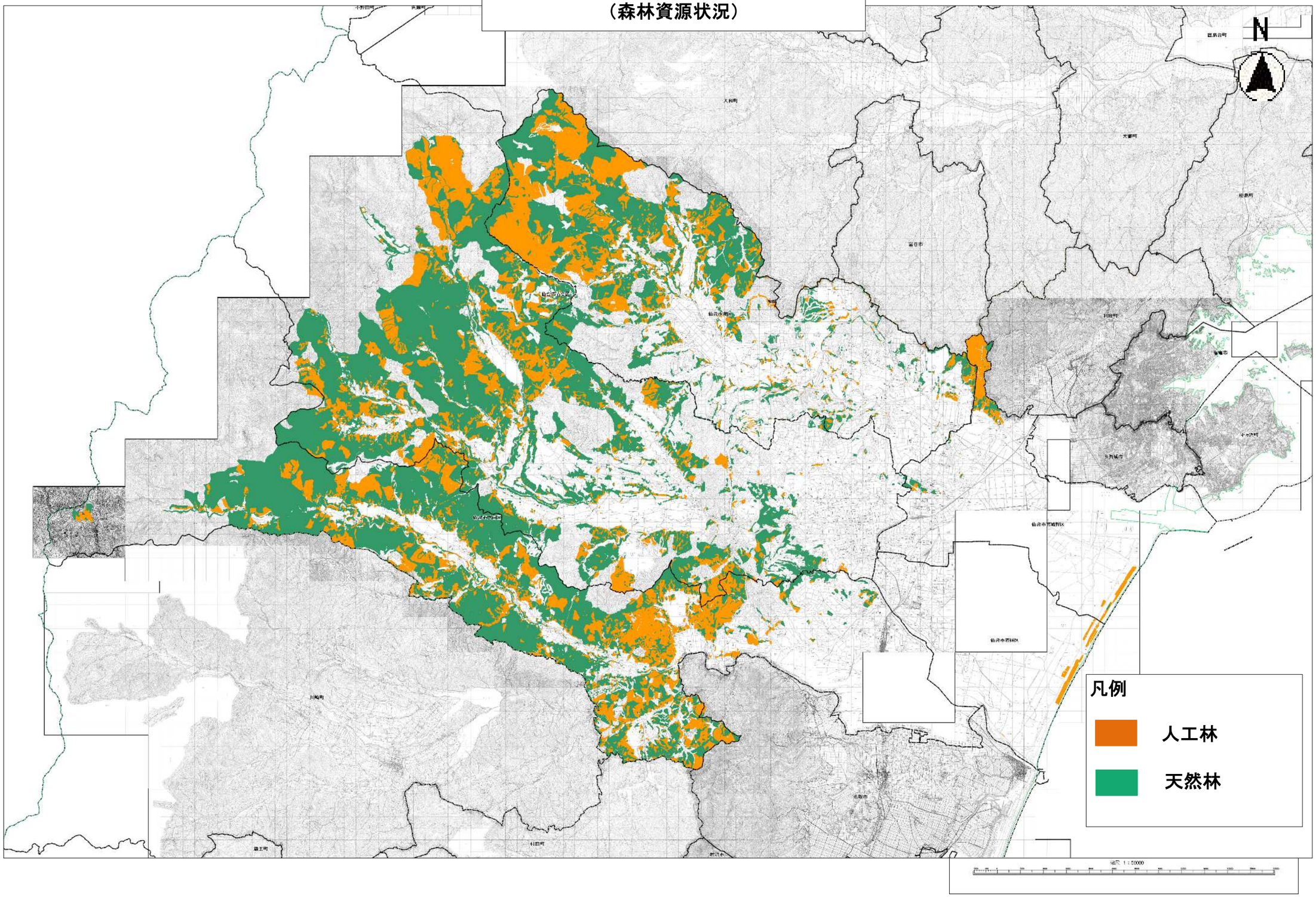仙台市森林整備計画概要図（その2）
（森林資源状況）