令和6年4月1日現在

施設種別	障害福祉サービス事業所	所在地等	〒090-0821 住所: 仙台市青葉区春日町10−23春山ビル1階A号 TEL: 022−796−7430 FAX: 022−796−7431 e-mail: api@harunohi-bunko,com URL: http://www wwwharunohi-bunko
事業所名	はるのひ文庫		
設置主体	一般社団法人あぴ		
経営主体	同上		
管理者名	施設長　鎌田恵里子		
設置年月日	令和4年7月1日		

施設の特色	カフェ業務、創作活動の場所と時間を提供します。カフェはアートギャラリーを併設し、個々の活動の成果を一般公開します。また、他の就労事業所と提携し野菜を仕入れ、カフェのランチやお弁当を作り、メンバーには美味しい昼食を提供します。
設備面の特色	業務用コンベクション、IH調理器具の揃った本格的なカフェ併設
主な行事	織りのワークショップ　美術鑑賞 アートワークショップ 休所日　土日、祝祭日
作業内容	カフェ業務　アート活動と商品制作 【工賃(賃金)　平均　15,000円／月程度】

施設の概観(または地図，作業の様子など)

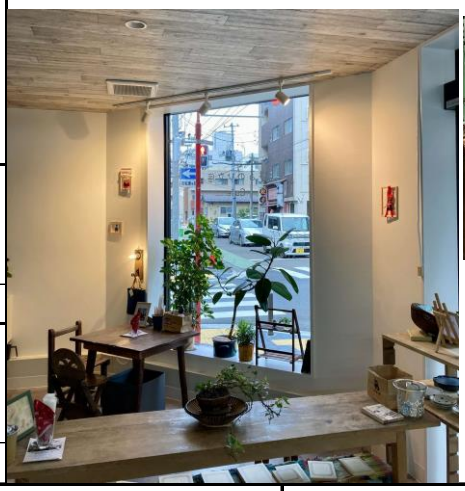

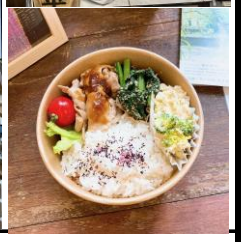

事業種別	就労継続支援B型　はるのひ文庫				
在籍／定員	10　名　／　20　名		名　／　名		名　／　名
送迎サービス	あり	送迎経路		送迎可能エリア	仙台市内(青葉区)
		利用日	経路数		
主な対象	特定なし	車いす利用者の受入	要相談	要医療的ケア者の受入	不可
事業所PR	カフェ業務やアート創作活動などのメニューの中から好きな仕事を選択できます。疲れたら休憩し美味しいランチを食べてのんびりと過ごすこともできます。様々なワークショップを企画し楽しみながら専門的な経験を重ね、自分だけの自立の可能性を見つけることができます。				

(1日のスケジュール)

9:00	10:00	11:00	12:00	13:00	14:00	15:00	16:00
通所	活動開始	カフェ業務	創作活動	ランチ	食器洗い片付け	菓子製造	創作活動	ワークショップ	掃除と帰宅準備	退所

＜利用者の状況＞

①年齢別・性別

性別＼年齢別	18歳未満	18歳～19歳	20歳～	30歳～	40歳～	50歳～	60歳以上	合計
男			3			1		4
女			1	1	3		1	6
合計	0	0	4	1	3	1	1	10

②障害別

知的障害						身体障害	精神障害	その他	合計
		左のうち合併障害のある方							
重度	その他	自閉症	肢体	視覚	その他				
		4					6		10

＜職員＞　単位:名	男	女
管理者		1
サービス管理責任者		1
支援員	1	4
事務員		
看護師(常勤)		
看護師(非常勤)		
栄養士		
調理師		
医師(嘱託)		
合計	1	6