施設種別	障害福祉サービス事業所	事業所番号	0415300847	令和8年4月1日現在
事業所名	就労継続支援B型事業所はぴかむ	所在地等	〒984-0047 住所: 仙台市若林区木ノ下2－5－17－103 TEL: 022－355－8127 FAX: 022－355－8128 e-mail: hapicome20140731@gmail.com URL:	
設置主体	一般社団法人はぴかむ			
経営主体	同上			
管理者名	大槻真太郎			
設置年月日	平成27年1月1日			

施設の特色	・個人に応じたペースを大切にしつつ仕事(作業)を行い、それぞれのスキルアップを目指します。 ・職員、利用者のコミュニケーションを大切にしています。
設備面の特色	2か所のcafé事業を行っており、駄菓子屋を併設しているcaféと、焼き菓子の製造を行っている厨房を併設しているcaféを運営しています。
主な行事	・納涼会・忘年会・慰労会・日帰り旅行　・班別レクレーション・招待行事
	休所日　土、日曜、祝日(土曜は開所日の場合有)
作業内容	製菓作業(製造・仕上げ等)　店舗運営(café担当)　販売活動(随時)　手工芸作業　受託加工作業(不定期)
	【工賃(賃金)　平均　　15，000円／月程度】

施設の概観(または地図，作業の様子など)

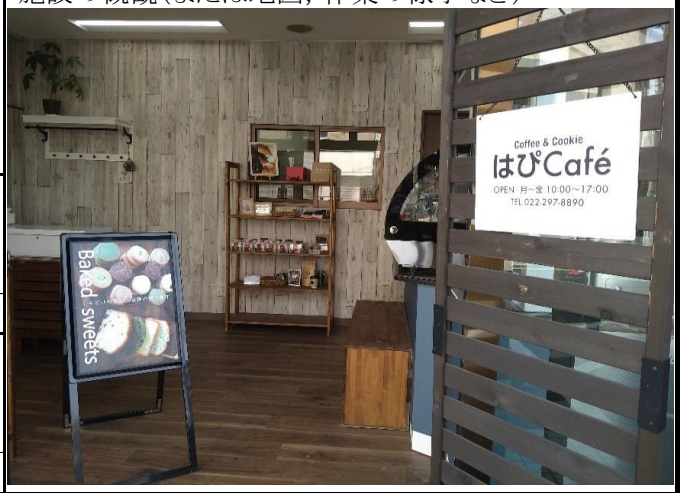

事業種別	就労継続支援B型		
在籍／定員	19　名　／　20　名	名　／　名	名　／　名

送迎サービス	無	送迎経路			送迎可能エリア	無
		利用日		経路数		

主な対象	特定無し	車いす利用者の受入	利用不可	要医療的ケア者の受入	利用不可

事業所PR	和気あいあいの雰囲気の中、お仕事と、行事など切り替えながら職員、利用者さんみんなで協力しながら楽しく取り組んでいます。まずは見学からお気軽にお問い合わせください。

(1日のスケジュール)

9:00	10:00	11:00	12:00	13:00	14:00	15:00	16:00
通所	作業開始	午前作業	昼食・休憩	作業開始	午後作業	作業終了	降所

＜利用者の状況＞

①年齢別・性別

性別＼年齢別	18歳未満	18歳～19歳	20歳～	30歳～	40歳～	50歳～	60歳以上	合計
男			2	2		3		7
女		2	7	2	1			12
合計	0	2	9	4	1	3	0	19

②障害別

知的障害						身体障害	精神障害	その他	合計
		左のうち合併障害のある方							
重度	その他	自閉症	肢体	視覚	その他				
	16	4					3		19

＜職員＞　単位:名

	男	女
管理者	0.5	
サービス管理責任者	0.5	
支援員	1	6
事務員		
看護師(常勤)		
看護師(非常勤)		
栄養士		
調理師		
医師(嘱託)		
合計	2	6