仙塩広域都市計画下水道の変更（仙台市決定）

仙台市阿武隈川下流流域関連公共下水道総括図（雨水）

A=約　　728 ha

排 水 区 域　A=約　　728 ha

凡例		
排水区域	既決定の区域	
	追加する区域	
	廃止する区域	

	番号	追加・廃止	場所	面積(ha)
仙台市阿武隈川下流流域関連公共下水道	①	追加	太白区郷生字前原南の一部	0.13
追加合計				0.13
廃止合計				-

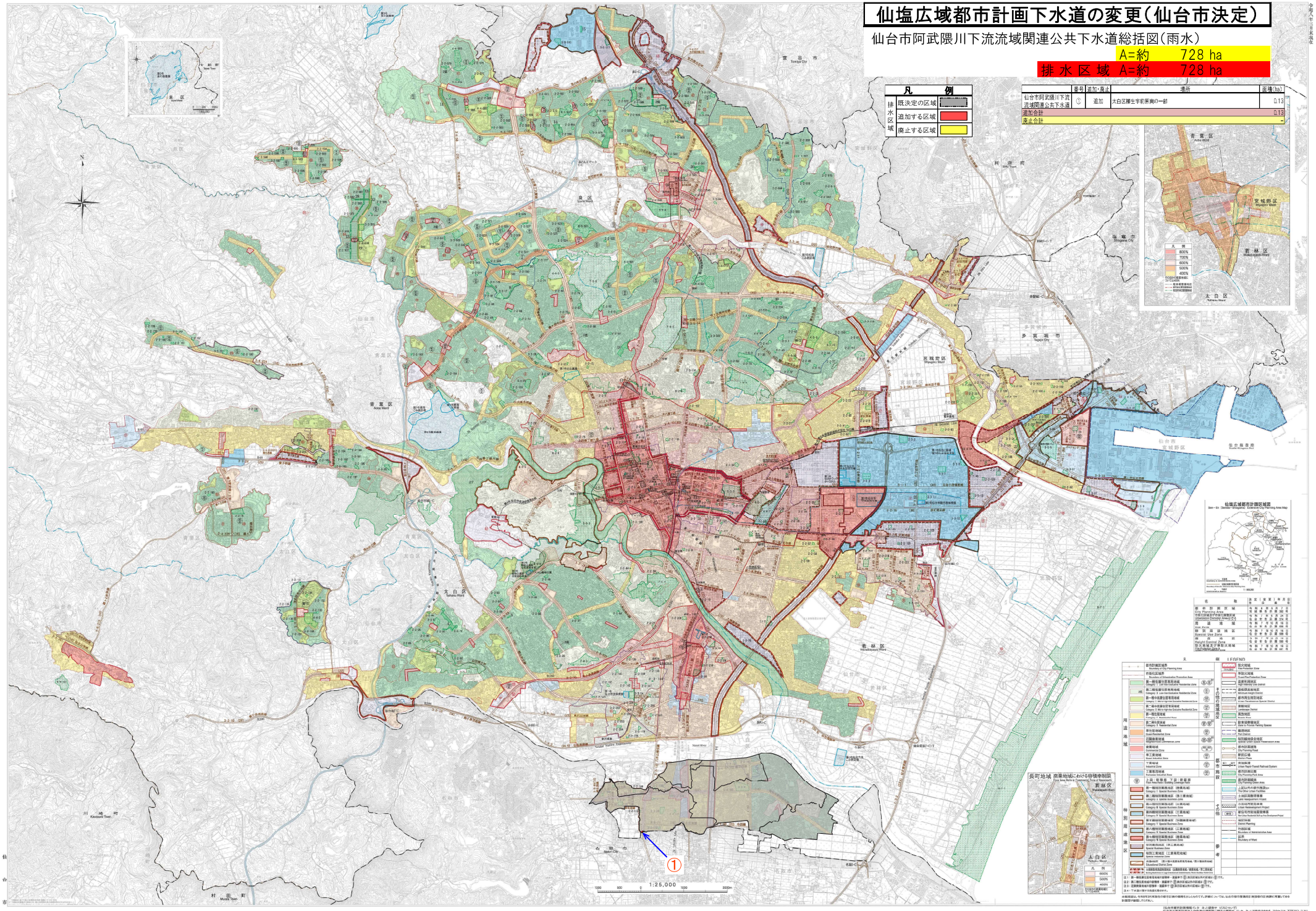

仙台市都市計画情報システム（ホームページ）
仙台市の都市計画や土地利用の規制等に関する情報が、インターネットで検索できます。アクセスは、下記アドレスから。
https://www2.wagmap.jp/sendai_toshi/

令和八年三月末現在